

Bierzonder wonen!



TE KOOP!



Deventer | Duivengang 11



Bieze
Makelaars & Taxateurs

Duivengang 11, 7411 LB Deventer

Interesse? Meld je aan voor het inloopmoment via e-mail: twello@bieze-makelaars.nl of telefonisch via 0571-274494. Wij maken een Move-account aan, zodat jij alle documenten kunt inzien. De inloopmomenten staan gepland op donderdag 7 mei van 09:00 tot 11:00 en op vrijdag 8 mei van 15:00 tot 17:00. Graag tot dan!

**** Per direct beschikbaar modern 2-kamer appartement ****

Hartje Deventer, op nog geen 150 meter van de 'Brink' gelegen, in 2023 gerealiseerd modern appartement. Hier kom je écht thuis en ben je overal dichtbij.

Cultuur, terrasje, heerlijk shoppen, letterlijk om de hoek! Afhankelijk van de trein of bus, dan is het goed te weten dat de het centraal station op nog geen 5 minuten wandelafstand ligt.

Indeling:

Entree, gezamenlijke trapopgang naar overloop van waar het 2 appartementen bereikbaar zijn. Als je binnen komt valt gelijk op dat het geheel strak, modern en comfortabel is afgewerkt, maar met de oude balken van de dakconstructie nog in het zicht wat altijd zorgt voor een charmant geheel. Woonkamer met aangrenzend een luxe, moderne openkeuken voorzien van inbouwapparatuur. Vanuit de woonkamer kijk je uit over de Smedenstraat. Hal met toiletruimte en toegang tot de slaapkamer met dakraam en aangrenzend compacte, moderne badkamer met douchecabine en wastafelmeubel.

Appartement, maakt onderdeel uit van een Vve met op de begane grond een winkelruimte en op de verdieping 2 appartement. Het complex is gesplitst en de Vve staat ingeschreven bij de Kamer van Koophandel. Opstarten onderhoudsplan en reserveringen dienen in gezamenlijk overleg nog te worden opgestart.

Algemeen

- * Bouwjaar: 2023 (realisatie splitsing in appartementen)
- * Woonoppervlakte: 57 m²
- * Inhoud: 188 m³

AANVAARDING IN OVERLEG

Interesse in dit huis? Schakel direct uw eigen NVM aankoopmakelaar in. Uw NVM aankoopmakelaar komt op voor uw belang en bespaart u tijd, geld en zorgen. Adressen van collega NVM kantoren vindt u op Funda.nl

Vraagprijs € 324.000,- k.k.

Kenmerken

Vraagprijs	: € 324.000,00
Soort	: Appartement
Open portiek	: Nee
Aantal kamers	: 2 kamers waarvan 1 slaapkamer(s)
Inhoud woning	: 188 m ³
Gebruiksoppervlakte woonfunctie	: 57 m ²
Soort appartement	: Portiekflat
Bouwjaar	: 2023
Ligging	: In centrum
Tuin	: Geen tuin
Garage	: Geen garage
Energie label	: C
Verwarming	: C.V.-Ketel
Isolatie	: Dakisolatie, Muurisolatie, Vloerisolatie, Volledig geïsoleerd, HR-glas
C.V.-ketel	: Combi HR (Gas gestookt combiketel uit 2023, eigendom)

Locatie

Duivengang 11
7411 LB DEVENTER

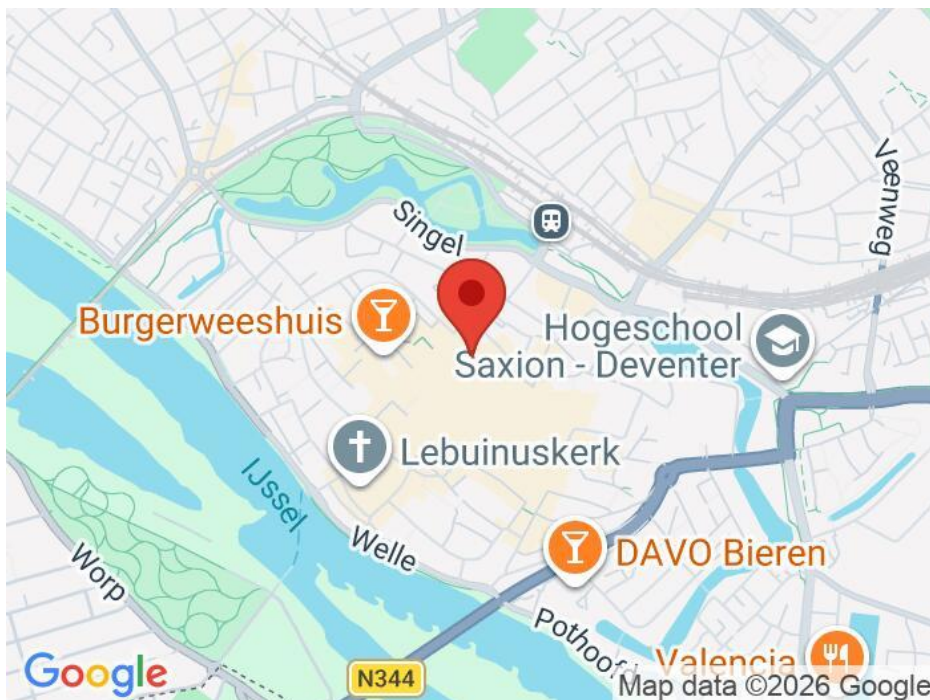











Bieze
Makelaars &
Taxateurs B.V.



Bieze Makelaars & Taxateurs B.V.
Veilingstraat 22
7391 GM, TWELLO
Tel: 0571-274494
E-mail: twello@bieze-makelaars.nl
www.bieze-makelaars.nl



Bieze
Makelaars &
Taxateurs B.V.



Vergroot je kans op succes!

Kies voor een
NVM-aankoopmakelaar.



Zeker weten.



Bieze Makelaars & Taxateurs B.V.
Veilingstraat 22
7391 GM, TWELLO
Tel: 0571-274494
E-mail: twello@bieze-makelaars.nl
www.bieze-makelaars.nl









Aan de plattegronden kunnen geen rechten worden ontleend
 © Zibber www.zibber.nl



Bieze
Makelaars &
Taxateurs B.V.

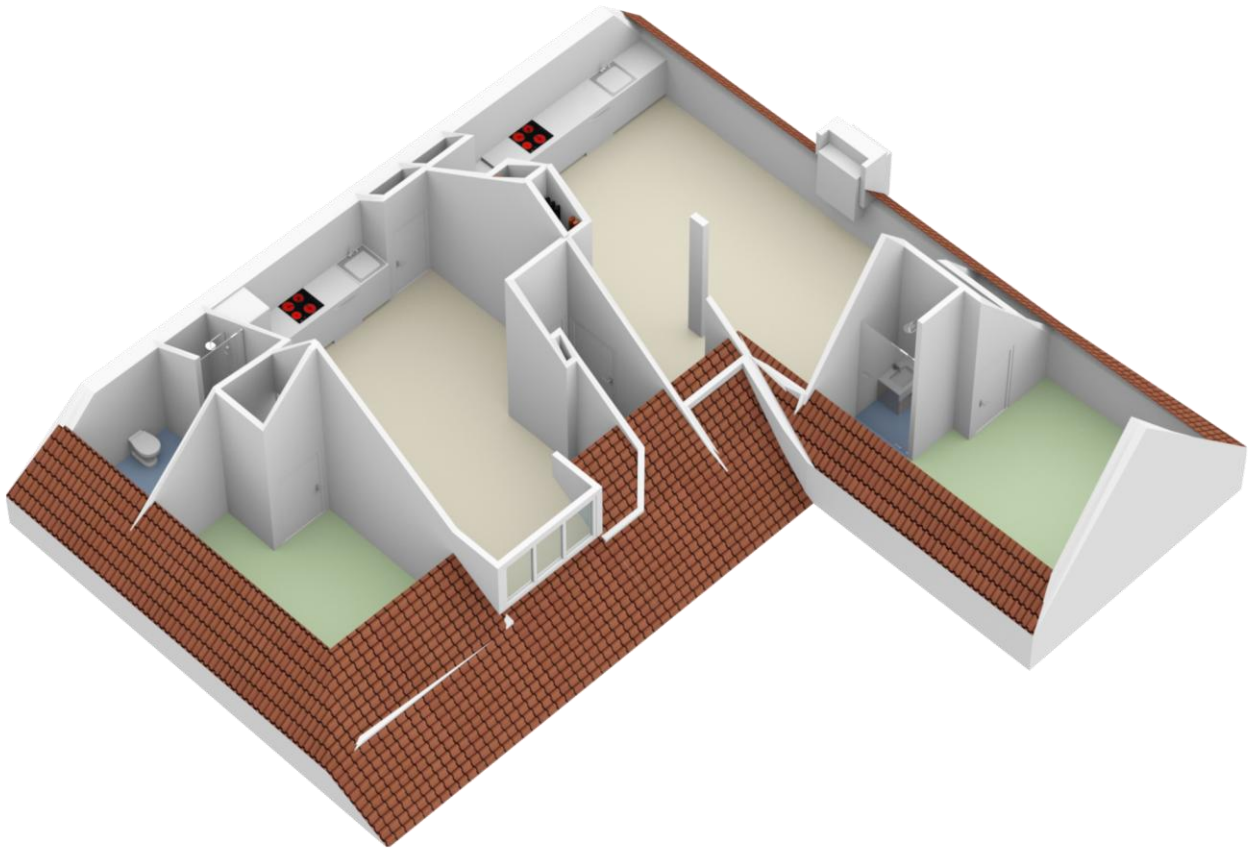

Bieze Makelaars & Taxateurs B.V.
Veilingstraat 22
7391 GM, TWELLO
Tel: 0571-274494
E-mail: twello@bieze-makelaars.nl
www.bieze-makelaars.nl

Algemene informatie



Toelichtingsclausule NEN2580

De Meetinstructie is gebaseerd op de NEN2580. De Meetinstructie is bedoeld om een meer eenduidige manier van meten toe te passen voor het geven van een indicatie van de gebruiksoppervlakte. De Meetinstructie sluit verschillen in meetuitkomsten niet volledig uit, door bijvoorbeeld interpretatieverschillen, afrondingen of beperkingen bij het uitvoeren van de meting.



Onderzoeksplicht koper

Wij gaan ervan uit dat u, voordat u een bod uitbrengt op de woning, onderzoek heeft verricht naar alle aspecten, die in het algemeen en voor u in het bijzonder van belang zijn bij het nemen van uw aankoopbeslissing. Daartoe behoort minimaal het bestuderen van de informatie, die door ons wordt aangeboden, het inwinnen van informatie bij de gemeente en een onderzoek naar uw financiële mogelijkheden.



Ouderdomsclausule

Het is koper bekend van welk bouwjaar de onroerende zaak dateert. Bij woningen ouder dan 20 jaar zullen wij deze clausule opnemen. Wat betekent dat de eisen die aan de bouwkwaliteit gesteld mogen worden aanzienlijk lager liggen dan bij nieuwe woningen. Tenzij de verkoper de kwaliteit hiervan gegarandeerd heeft, staat hij niet in voor de funderingen, de vloeren, de leidingen, voor de elektriciteit, water en gas, de riolering en de aanwezigheid van enig ongedierte c.q. schimmels (zoals bijvoorbeeld houtworm, boktor zwam etc).



Bouwkundige keuring

Koper is te allen tijde gerechtigd de woning bouwkundig te laten keuren door een erkend bouwtechnisch bureau om eventuele bouwkundige gebreken vast te stellen, dan wel de woning te laten controleren op de aanwezigheid van asbesthoudende materialen en/of de grond op enige verontreiniging te laten onderzoeken. Het is raadzaam dit te verrichten vóór het ondertekenen van de koopovereenkomst en als koper zelf mee te gaan met de keurder. De kosten voor deze keuring komen voor rekening van de koper.



Asbestclausule

Indien het een woning met een bouwjaar voor 1993 betreft is de mogelijkheid aanwezig dat de woning asbest bevat. In de koopovereenkomst zal dan een asbestclausule worden opgenomen waarin staat vermeld dat het aantreffen van asbest in de onroerende zaak voor risico en rekening van koper is.



Niet-zelfbewoningsclausule

Wanneer een onroerende zaak wordt verkocht en verkoper hier niet zelf heeft gewoond, bijvoorbeeld door verhuur of verkoop door erfgenamen, zal er een niet-zelfbewoningsclausule worden toegevoegd aan de koopovereenkomst. Hierin wordt aangegeven dat verkoper derhalve koper niet kan informeren over eigenschappen



Bieden

Een bod uitbrengen kan via uw Move account. Het is belangrijk dat u naast uw bieding (koopsom), ook eventuele ontbindende voorwaarden, eventuele overname van roerende zaken en de gewenste aanvaardingsdatum vermeld. Vermeld bij een ontbindende voorwaarde voor financiering tot welk bedrag een hypotheek nodig is. Deze ontbindende voorwaarde is meestal een periode van 6 weken. Wij bepalen met de verkoper de verkoopprocedure.



Overeenstemming

Er komt alleen een (ver)koop tot stand als er overeenstemming is bereikt over alle genoemde zaken en dit is vastgelegd in een ondertekende koopovereenkomst. Een particuliere koper heeft nog bedenktijd. De bedenktijd duurt drie dagen die volgt op de dag dat de tussen partijen opgemaakte akte (in kopie) aan de koper ter hand is gesteld. Indien de bedenktijd op een zaterdag, zondag of algemeen erkende feestdag eindigt, wordt deze verlengd tot en met de eerstvolgende dag die niet een zaterdag, zondag of algemeen erkende feestdag is. De bedenktijd wordt, zo nodig, zoveel verlengd, dat daarin tenminste twee dagen voorkomen die niet een zaterdag, zondag of algemeen erkende feestdag zijn.



Koopovereenkomst

Als verkoper en koper het mondeling eens worden over de voor hen belangrijkste zaken bij de koop (dat zijn meestal de prijs, de opleverdatum en de ontbindende voorwaarden), dan zullen wij een koopovereenkomst opstellen. Wij maken hierbij gebruik van de Model Koopovereenkomst zoals deze is vastgesteld door de NVM, de Consumentenbond en de Vereniging Eigen Huis. Tevens vragen wij ter zekerheidsstelling conform artikel 4 een waarborgsom of bankgarantie van 10% van de uiteindelijke koopsom. Koper dient dit in de regel binnen 7 weken geregeld te hebben.



Notaris

De keuze van de notaris ligt meestal bij de koper, behalve als de verkoper voor het sluiten van de koopovereenkomst aangeeft de keuze voor de notaris te willen reserveren.

Biezonder wonen..!



Heeft u vragen naar aanleiding van deze brochure neem gerust contact op met ons op 0571-274494 of neem een kijkje op onze website www.bieze-makelaars.nl

Brochure

Deze informatie is door ons met de nodige zorgvuldigheid samengesteld. Onzerzijds wordt echter geen enkele aansprakelijkheid aanvaard voor enige onvolledigheid, onjuistheid of anderszins, dan wel de gevolgen daarvan. Alle opgegeven maten en oppervlakten zijn indicatief.

In de onderhandelingen wordt er altijd van uitgegaan dat koper na het verstrijken van de datum van ontbindende voorwaarden een zekerheidstelling (bankgarantie/waarborgsom) bij de notaris zal deponeren.



Bieze
Makelaars &
Taxateurs B.V.