



Noord Veluwe Makelaardij



Veldweg 19 Heerde

Vraagprijs: € 735.000,- k.k.

Aanvaarding in overleg

Deze informatiebrochure is met zorg samengesteld.

Voor eventuele onjuistheden aanvaarden wij geen aansprakelijkheid.

Aan de Veldweg 19 in Heerde ligt deze vrijstaande woning met aangebouwde garage op een perceel van 846 m². De woning ligt aan de rand van het Zwolse Bos, een gebied dat bekend staat om zijn bossen en uitgestrekte heidevelden. Voor liefhebbers van wandelen, paardrijden en mountainbiken ligt alles letterlijk naast de deur. Hier ervaar je dagelijks de rust van de natuur.

Met een woonoppervlakte van circa 125 m² beschikt de woning over royale en functionele leefruimtes. Op de begane grond bevinden zich bovendien een slaapkamer en een complete badkamer, waardoor gelijkvloers wonen mogelijk is en het volledige woonprogramma zich op de begane grond bevindt.

De woning beschikt over een ruime, aangebouwde stenen garage, een houten schuur en een fraai aangelegde tuin met een vijver en een volière. Via de uitgebouwde bijkeuken is de garage binnendoor bereikbaar.

Indeling

Begane grond

De hal is ruim opgezet, voorzien van een vide en geeft toegang tot de woonkamer, het toilet, slaapkamer, badkamer en de trapopgang naar de verdieping. De woonkamer is bijzonder aantrekkelijk dankzij de grote raampartijen, die zorgen voor een prettige lichtinval gedurende de hele dag en een mooi zicht bieden op de omliggende tuin. De woonkamer is voorzien van een laminaatvloer en beschikt over een inzethaard op gas.

De half open keuken, uitgevoerd in een complete hoekopstelling is voorzien van diverse inbouwapparatuur zoals een keramische kookplaat, afzuigkap, oven, vaatwasser en een koel-/vrieskast. Vanuit de keuken is er toegang tot de bijkeuken. De bijkeuken is praktisch ingedeeld en voorzien van een royale kastenwand met voldoende opbergruimte. Hier bevinden zich de witgoedaansluitingen en heeft u binnendoor toegang tot de garage.

Op de begane grond liggen ook de slaapkamer en de badkamer. De badkamer is uitgevoerd met een ligbad, toilet, douche en wastafel.

Verdieping

Via de hal bereikt u de verdieping, die door de vide en het dakraam een open en lichte uitstraling heeft. Deze verdieping beschikt over twee ruime slaapkamers en een overloop. Eén van de slaapkamers is voorzien van een keukenblokje met close-in boiler en praktische schuifkasten aan weerszijden. Vanuit de overloop is tevens een tweede slaapkamer bereikbaar, momenteel ingericht als berging, eveneens met schuifkasten aan beide zijden voor extra opbergruimte.

Garage, schuur en volière

Aan ruimte geen gebrek: de woning beschikt over een aangebouwde garage en bijkeuken. De garage, via de bijkeuken direct verbonden met het huis en voorzien van een elektrisch bedienbare deur, heeft een oppervlakte van circa 30 m². Het is een ideale plek voor hobby's, opslag of werkruimte. Op deze garage bevinden zich de 9 zonnepanelen, waardoor functionaliteit en duurzaamheid mooi samenkomen.

Achter de garage bevindt zich een houten berging, ideaal voor het opbergen van gereedschap, tuinmateriaal of fietsen. De tuin is verder voorzien van een vijver en een volière, wat bijdraagt aan het groene en rustgevende karakter van het geheel.

Buitenruimte en tuin

Vanaf de oprit aan de Koerbergseweg is het perceel toegankelijk. Op eigen terrein biedt de woning parkeermogelijkheden voor meerdere auto's.

Rondom de woning ligt een ruime, fraai aangelegde tuin die volop uitnodigt tot het buitenleven. Hoog bomen, vaste beplanting en natuurlijke vormen wisselen elkaar af, waardoor de tuin het hele jaar door een aantrekkelijke en sfeervolle plek is om te ontspannen, te genieten en buiten te leven. Daarnaast beschikt de tuin over een volière en een vijver.

Ligging en voorzieningen

Heerde ligt op de Veluwe en is o.a. gelegen aan het Apeldoorns kanaal en 14 kilometer ten zuiden van Zwolle. Door de gunstige ligging ten opzichte van de A50, zijn steden als Apeldoorn en Zwolle snel te bereiken. De Veldweg ligt op fietsafstand van het gezellige dorpscentrum van Heerde, met diverse terrassen en een ruim winkelaanbod. Deze straat bevindt zich in een rustige omgeving aan de rand van het bos, perfect voor wie van natuur en rust wil genieten, zonder afstand te doen van alle voorzieningen.

Heeft u interesse in deze woning? Neem dan contact met ons op voor een bezichtiging.

Kenmerken

Type woning	Vrijstaande woning
Bouwjaar	1989
Perceelgrootte	Samen groot 846 m ²
Woonoppervlakte	124,6 m ²
Overige inpandige ruimte	29,6 m ²
Gebouwgebonden buitenruimte	8,1 m ²
Externe bergruimte	9,7 m ²
Inhoud woning	584,9 m ³
Aantal kamers	4 waarvan 3 slaapkamers
Voorzieningen	Buitenzonwering, rookkanaal, dakraam
Zonnepanelen	Aantal: 9, geplaatst in 2023
Energie label	C
Isolatie	Muur-, dak- en vloerisolatie, dubbel glas
Verwarming	CV Remeha bouwjaar 2012, inzethaard op gas
Warm water	CV-ketel en close-in boiler 10 l.
Parkeren	Op eigen terrein



**Veldweg 19, 8181 LP
Heerde**

Auteur: Noord Veluwe
Makelaardij
Datum: 22-1-2026

Schaal: 1: 430



Copyright © 2024 ESRI
Nederland B.V.,
Sweco Nederland B.V.

De weergegeven informatie is met zorgvuldigheid samengesteld en onderhouden. NVM is wat de juistheid, volledigheid, en actualiteit van de data betreft echter mede afhankelijk van de bronhouder, en kan daarom niet verantwoordelijk worden gehouden voor enige weergegeven informatie. U kunt geen rechten ontleen aan deze informatie. De NVM en de NVM-leden sluiten iedere aansprakelijkheid uit voor schade, van welke aard dan ook, die verband houdt met het gebruik van NVM Geografische Informatie.

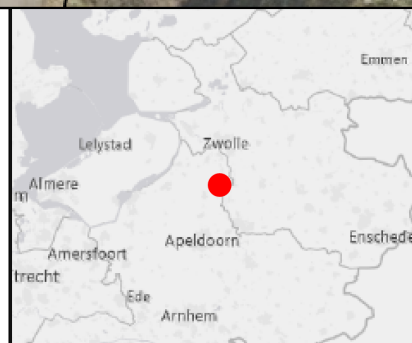

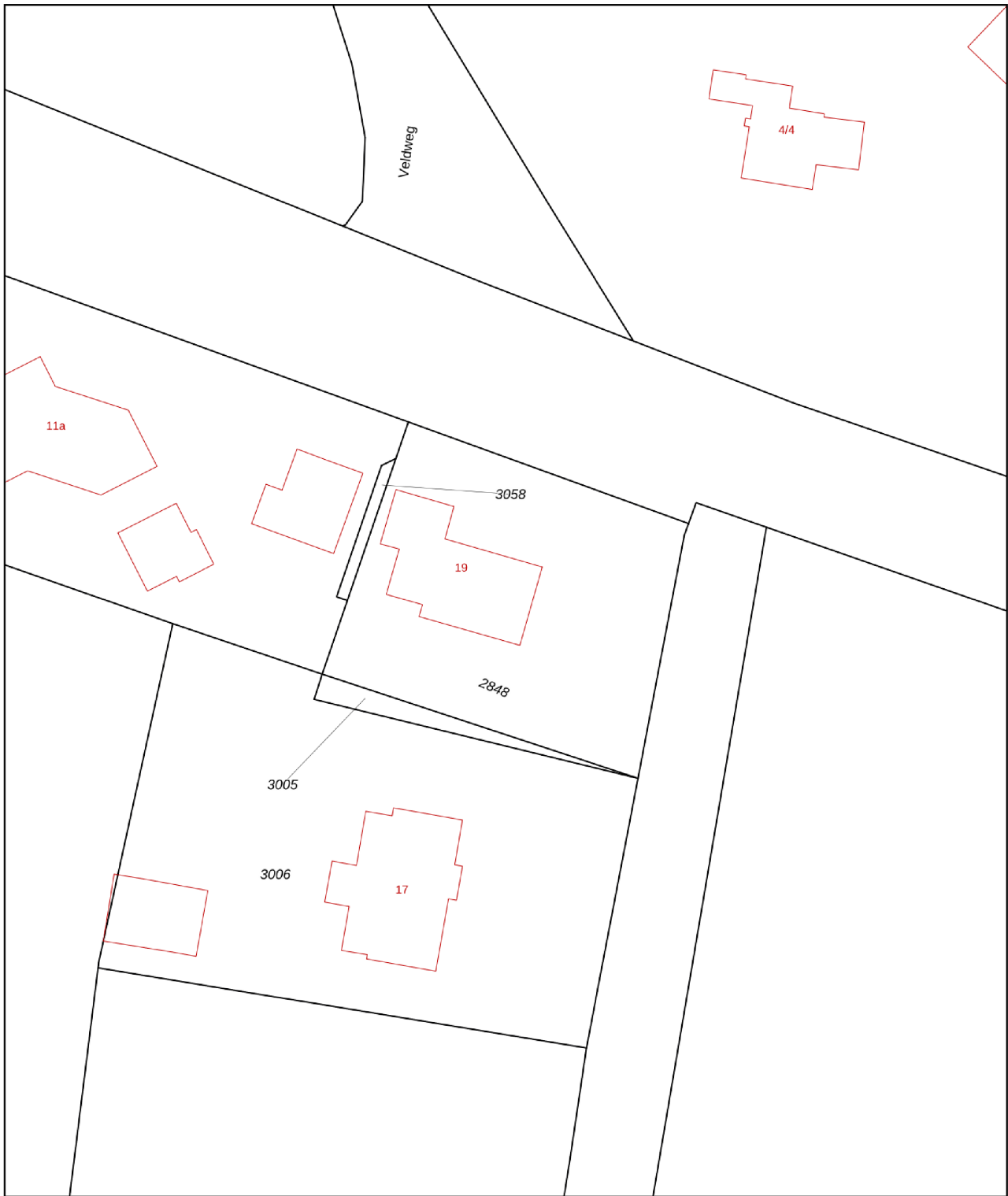

<p>12345 Perceelnummer</p> <p>25 Huisnummer</p> <p>— Vastgestelde kadastrale grens</p> <p>— Voorlopige kadastrale grens</p> <p>— Administratieve kadastrale grens</p> <p>— Bebouwing</p>	<p>Deze kaart is noordgericht</p> <p>Schaal 1: 500</p> <p>Kadastrale gemeente Heerde</p> <p>Sectie A</p> <p>Perceel 2848</p>	<p>kadaster</p> 
--	--	--

Voor een eensluitend uittreksel, geleverd op 21 januari 2026
De bewaarder van het kadaster en de openbare registers

Aan dit uittreksel kunnen geen betrouwbare maten worden ontleend.
De Dienst voor het kadaster en de openbare registers behoudt zich de intellectuele eigendomsrechten voor, waaronder het auteursrecht en het databankenrecht.

Energie­label woningenRegistratienummer
637407519Datum registratie
23-01-2026Geldig tot
22-01-2036Status
DefinitiefDeze woning
heeft energie­label**C**

Isolatie

1 Gevels	+/-	+	++
2 Gevelpanelen	+/-	+	++
3 Daken	+/-	+	++
4 Vloeren	+/-	+	++
5 Ramen	+/-	+	++
6 Buitendeuren	+/-	+	++

Installaties

7 Verwarming	HR-107 ketel	Verbeteradvies
8 Warm water	Combiketel	Verbeteradvies
9 Zonneboiler	Geen zonneboiler	Verbeteradvies
10 Ventilatie	Natuurlijke ventilatie via ramen en/of roosters	Verbeteradvies
11 Koeling	Geen koeling	
12 Zonnepanelen	3071 Wp	

Deze woning wordt verwarmd via een aardgas­aansluitingWarmtebehoefte
in de wintermaandenLaag **Gemiddeld** HoogRisico op hoge
binnentemperaturen
in de zomermaandenLaag **Hoog**Aandeel hernieuwbare
energie

6,9 %

Toelichtingen en aanbevelingen vindt u op pagina 2 en verder

Over deze woning

Adres

Veldweg 19
8181LP Heerde

BAG-ID: 0246010000007121

Detailaanduiding

Bouwjaar 1989
Compactheid 2,52
Vloeroppervlakte 122m²

Woningtype

Vrijstaande woning



Opnamedetails

Naam

Gerald Groeneveld

Vakbekwaamheidsnummer

46994

Certificaathouder

Energie­label Nederland

Inschrijfsnummer

EPG2019-51

KvK-nummer

55144357

Certificerende instelling

EPG-Certificering

Soort opname

Basisopname



Meetcertificaat

NEN 2580 - M E E T S T A A T



Datum Meetopname
Datum Meetrapport
Meetrapportnr
Meetcertificaat Type A

30-01-2026
02-02-2026
OC-2026-147540
Op locatie gecontroleerd en ingemeten

Meetbedrijf
Opsteller
Opnemer
Status

Object&co Nederland BV
M. van Essen
Wilbo Hever
Definitief

© 2026 - Object&co Nederland BV
www.objectenco.nl



Object type
Adres
Postcode/Plaats

Woning
Veldweg 19
8181 LP Heerde

Verklaring Meetcertificaat:
Maatvoering en ruimtegebruik op locatie gecontroleerd en ingemeten.

Opdrachtgever
Adres
Postcode/Plaats

Noord Veluwe Makelaardij
Bonenburgelaan 3
8181THA Heerde

Object&co stelt meetrapporten op conform de door de NEN uitgegeven NTA 2581:2011 "Opstellen van meetrapporten volgens NEN 2580:2007 incl. correctieblad C1:2008" in combinatie met de hiervan afgeleide "Meetstructuur bepalen gebruiksoverlappende woningen volgens NEN-2580" en de "Meetstructuur bepalen bruto inhoud woningen volgens NEN-2580" in de 2016 versies vastgesteld door NVM, VBO makelaar, VastgoedPRO, Vereniging Nederlandse Gemeenten en de Waarderingskamer.

	PRE BVO AFTREK		BVO	BVO AFTREK		POST BVO AFTREK		GEBRUIKSOPPERVLAKTEN				OPPERVLAKTE	INHOUD
	Vides en schalingaten > 4 m²	VI		Bruto vloeroppervlakte (excl. Vides etc. > 4 m²)	Tarra oppervlakte (BVO-NVO)	Ruimte met beperkte stahoogte < 1,50 m	Verticaal Verkeer > 4 m² & niet toegankelijke ruimten	Woon ruimte	Overige inpandige ruimte	Gebouw gebonden buiten ruimte	Externe bergruimte		
00													
BEGANE GROND			131,20	11,10									
Woon-werkruimte			91,90	9,50									304,19
Garage			31,20	1,60									90,79
Balkon (Overdekt)			8,10										22,28
01													
EERSTE VERDIEPING	4,30		77,40	10,50	22,00	2,70							189,95
Woon-werkruimte	4,30		77,40	10,50	22,00	2,70							189,95
EX													
EXTRA			11,00	1,30								9,70	29,59
Schuur			11,00	1,30								9,70	29,59
TGP	4,30		219,60	22,90	22,00	2,70						9,70	636,80
Totalen geheel Perceel	4,30		219,60	22,90	22,00	2,70						9,70	636,80
TW													
Totalen Woning			200,50									9,70	584,93

Foto's

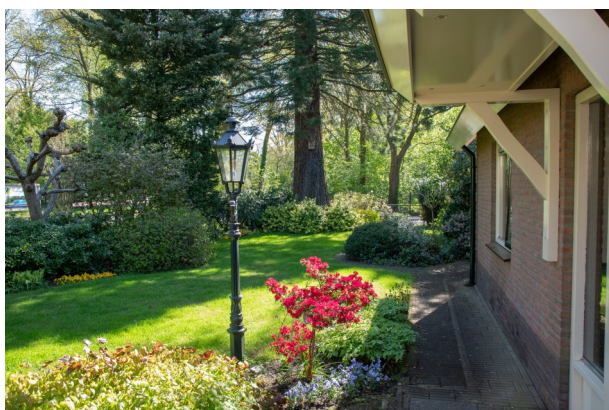

Foto's



Foto's

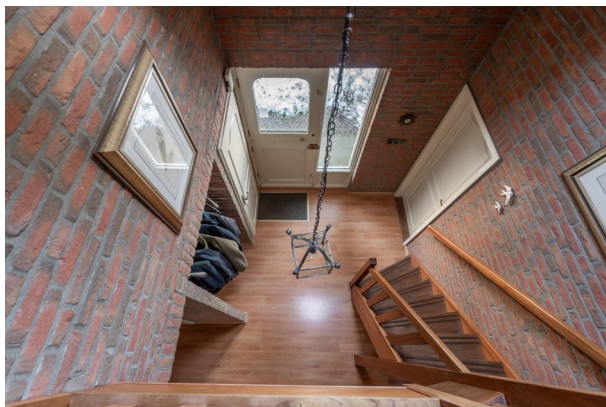

Foto's



Veldweg 19 - Heerde
Begane Grond

1.71 m 3.24 m 5.16 m



Noord
Veluwe
Makelaardij





Veldweg 19 - Heerde
Eerste Verdieping



De plattegronden zijn geproduceerd voor promotionele doeleinden en ter indicatie.
Aan de plattegronden kunnen geen rechten worden ontleend
© www.objectenco.nl

Veldweg 19 - Heerde
Schoor

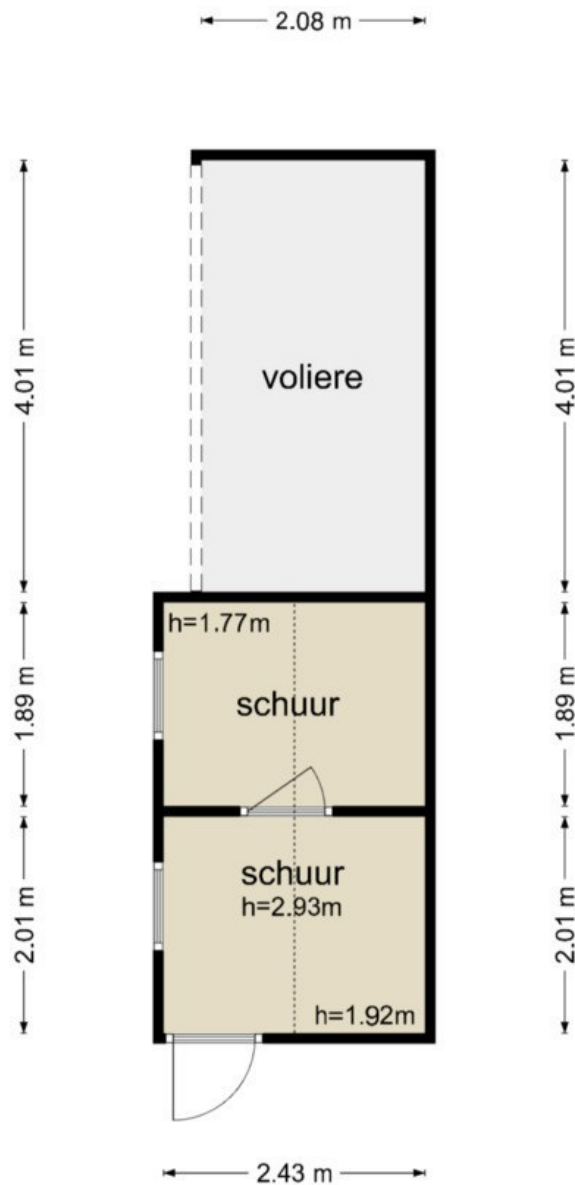

De plattegronden zijn geproduceerd voor promotionele doeleinden en ter indicatie.
Aan de plattegronden kunnen geen rechten worden ontleend
© www.objectenco.nl



Lijst van zaken

Persoonlijke gegevens

Naam:
Adres te verkopen woning: Veldweg 19, 8181 LP Heerde
Datum: 27/01/2026

**NEDERLANDSE VERENIGING VAN MAKELAARS
EN TAXATEURS IN ONROERENDE GOEDEREN NVM**

Versie maart 2019

LIJST VAN ZAKEN

Voor de onderstaande zaken -ongeacht of ze roerend dan wel onroerend zijn- geldt dat ze soms wel en soms niet in de woning achterblijven. De lijst is bedoeld om duidelijkheid te scheppen om discussies achteraf te voorkomen.

	Blijft achter	Gaat mee	Kan worden overgenomen	n.v.t.
Woning				
Interieur				
Verlichting, te weten:				
- inbouwspots/dimmers	<input checked="" type="radio"/>	<input type="radio"/>	<input type="radio"/>	<input type="radio"/>
- opbouwspots/armaturen/lampen/dimmers	<input type="radio"/>	<input type="radio"/>	<input type="radio"/>	<input checked="" type="radio"/>
- losse (hang)lampen	<input type="radio"/>	<input type="radio"/>	<input checked="" type="radio"/>	<input type="radio"/>
-	<input type="radio"/>	<input type="radio"/>	<input type="radio"/>	<input type="radio"/>
-	<input type="radio"/>	<input type="radio"/>	<input type="radio"/>	<input type="radio"/>
(Losse)kasten, legplanken, te weten:				
-	<input type="radio"/>	<input type="radio"/>	<input checked="" type="radio"/>	<input type="radio"/>
-	<input type="radio"/>	<input type="radio"/>	<input type="radio"/>	<input type="radio"/>
Raamdecoratie/zonwering binnen, te weten:				
- gordijnrails	<input checked="" type="radio"/>	<input type="radio"/>	<input type="radio"/>	<input type="radio"/>
- gordijnen	<input checked="" type="radio"/>	<input type="radio"/>	<input type="radio"/>	<input type="radio"/>
- overgordijnen	<input checked="" type="radio"/>	<input type="radio"/>	<input type="radio"/>	<input type="radio"/>
- vitrages	<input checked="" type="radio"/>	<input type="radio"/>	<input type="radio"/>	<input type="radio"/>
- rolgordijnen	<input checked="" type="radio"/>	<input type="radio"/>	<input type="radio"/>	<input type="radio"/>
- lamellen	<input type="radio"/>	<input type="radio"/>	<input type="radio"/>	<input checked="" type="radio"/>
- jaloezieën	<input type="radio"/>	<input type="radio"/>	<input type="radio"/>	<input type="radio"/>
- (losse) horren/rolhorren	<input checked="" type="radio"/>	<input type="radio"/>	<input type="radio"/>	<input type="radio"/>
-	<input type="radio"/>	<input type="radio"/>	<input type="radio"/>	<input type="radio"/>
-	<input type="radio"/>	<input type="radio"/>	<input type="radio"/>	<input type="radio"/>
Vloerdecoratie, te weten:				
- vloerbedekking	<input checked="" type="radio"/>	<input type="radio"/>	<input type="radio"/>	<input type="radio"/>
- parketvloer	<input checked="" type="radio"/>	<input type="radio"/>	<input type="radio"/>	<input type="radio"/>
- houten vloer(delen)	<input checked="" type="radio"/>	<input type="radio"/>	<input type="radio"/>	<input type="radio"/>
- laminaat	<input checked="" type="radio"/>	<input type="radio"/>	<input type="radio"/>	<input type="radio"/>
- plavuizen	<input checked="" type="radio"/>	<input type="radio"/>	<input type="radio"/>	<input type="radio"/>
-	<input type="radio"/>	<input type="radio"/>	<input type="radio"/>	<input type="radio"/>
-	<input type="radio"/>	<input type="radio"/>	<input type="radio"/>	<input type="radio"/>

PARAAF VERKOPER
PARAAF KOPER

LIJST VAN ZAKEN

	Blijft achter	Gaat mee	Kan worden overgenomen	n.v.t.
(Voorzet) openhaard met toebehoren	<input checked="" type="radio"/>	<input type="radio"/>	<input type="radio"/>	<input type="radio"/>
Allesbrander	<input type="radio"/>	<input type="radio"/>	<input type="radio"/>	<input checked="" type="radio"/>
Houtkachel	<input type="radio"/>	<input type="radio"/>	<input type="radio"/>	<input checked="" type="radio"/>
(Gas)kachels	<input type="radio"/>	<input type="radio"/>	<input type="radio"/>	<input checked="" type="radio"/>
Designradiator(en)	<input type="radio"/>	<input type="radio"/>	<input type="radio"/>	<input checked="" type="radio"/>
Radiatorafwerking	<input type="radio"/>	<input type="radio"/>	<input type="radio"/>	<input checked="" type="radio"/>
Overig, te weten:				
- spiegelwanden	<input type="radio"/>	<input type="radio"/>	<input type="radio"/>	<input checked="" type="radio"/>
- schilderij ophangstelsysteem	<input type="radio"/>	<input type="radio"/>	<input type="radio"/>	<input checked="" type="radio"/>
-	<input type="radio"/>	<input type="radio"/>	<input type="radio"/>	<input checked="" type="radio"/>
-	<input type="radio"/>	<input type="radio"/>	<input type="radio"/>	<input checked="" type="radio"/>
Keuken				
Keukenblok (met bovenkasten)	<input checked="" type="radio"/>	<input type="radio"/>	<input type="radio"/>	<input type="radio"/>
Keuken (inbouw)apparatuur, te weten:				
- keramische kookplaat	<input checked="" type="radio"/>	<input type="radio"/>	<input type="radio"/>	<input type="radio"/>
- oven	<input checked="" type="radio"/>	<input type="radio"/>	<input type="radio"/>	<input type="radio"/>
- vaatwasser	<input checked="" type="radio"/>	<input type="radio"/>	<input type="radio"/>	<input type="radio"/>
- koelkast	<input checked="" type="radio"/>	<input type="radio"/>	<input type="radio"/>	<input type="radio"/>
-	<input type="radio"/>	<input type="radio"/>	<input type="radio"/>	<input type="radio"/>
-	<input type="radio"/>	<input type="radio"/>	<input type="radio"/>	<input type="radio"/>
-	<input type="radio"/>	<input type="radio"/>	<input type="radio"/>	<input type="radio"/>
-	<input type="radio"/>	<input type="radio"/>	<input type="radio"/>	<input type="radio"/>
Keukenaccessoires, te weten:				
-	<input type="radio"/>	<input type="radio"/>	<input type="radio"/>	<input checked="" type="radio"/>
-	<input type="radio"/>	<input type="radio"/>	<input type="radio"/>	<input type="radio"/>
-	<input type="radio"/>	<input type="radio"/>	<input type="radio"/>	<input type="radio"/>
-	<input type="radio"/>	<input type="radio"/>	<input type="radio"/>	<input type="radio"/>
-	<input type="radio"/>	<input type="radio"/>	<input type="radio"/>	<input type="radio"/>
-	<input type="radio"/>	<input type="radio"/>	<input type="radio"/>	<input type="radio"/>
-	<input type="radio"/>	<input type="radio"/>	<input type="radio"/>	<input type="radio"/>
-	<input type="radio"/>	<input type="radio"/>	<input type="radio"/>	<input type="radio"/>

PARAAF VERKOPER
PARAAF KOPER



LIJST VAN ZAKEN

	Blijft achter	Gaat mee	Kan worden overgenomen	n.v.t.
Sanitair/sauna				
Toiletaccessoires:				
-	<input type="radio"/>	<input type="radio"/>	<input type="radio"/>	<input checked="" type="radio"/>
-	<input type="radio"/>	<input type="radio"/>	<input type="radio"/>	<input type="radio"/>
-	<input type="radio"/>	<input type="radio"/>	<input type="radio"/>	<input type="radio"/>
-	<input type="radio"/>	<input type="radio"/>	<input type="radio"/>	<input type="radio"/>
-	<input type="radio"/>	<input type="radio"/>	<input type="radio"/>	<input type="radio"/>
-	<input type="radio"/>	<input type="radio"/>	<input type="radio"/>	<input type="radio"/>
Badkameraccessoires:				
-	<input type="radio"/>	<input type="radio"/>	<input type="radio"/>	<input checked="" type="radio"/>
-	<input type="radio"/>	<input type="radio"/>	<input type="radio"/>	<input type="radio"/>
-	<input type="radio"/>	<input type="radio"/>	<input type="radio"/>	<input type="radio"/>
-	<input type="radio"/>	<input type="radio"/>	<input type="radio"/>	<input type="radio"/>
-	<input type="radio"/>	<input type="radio"/>	<input type="radio"/>	<input type="radio"/>
-	<input type="radio"/>	<input type="radio"/>	<input type="radio"/>	<input type="radio"/>
-	<input type="radio"/>	<input type="radio"/>	<input type="radio"/>	<input type="radio"/>
-	<input type="radio"/>	<input type="radio"/>	<input type="radio"/>	<input type="radio"/>
Sauna met toebehoren	<input type="radio"/>	<input type="radio"/>	<input type="radio"/>	<input checked="" type="radio"/>
	<input type="radio"/>	<input type="radio"/>	<input type="radio"/>	<input type="radio"/>
	<input type="radio"/>	<input type="radio"/>	<input type="radio"/>	<input type="radio"/>
Exterieur/installaties/veiligheid/energiebesparing				
Schotel/antenne	<input type="radio"/>	<input checked="" type="radio"/>	<input type="radio"/>	<input type="radio"/>
Brievenbus	<input type="radio"/>	<input checked="" type="radio"/>	<input type="radio"/>	<input type="radio"/>
Kluis	<input type="radio"/>	<input type="radio"/>	<input type="radio"/>	<input checked="" type="radio"/>
(Voordeur)bel	<input checked="" type="radio"/>	<input type="radio"/>	<input type="radio"/>	<input type="radio"/>
Alarminstallatie	<input type="radio"/>	<input type="radio"/>	<input type="radio"/>	<input checked="" type="radio"/>
(Veiligheids)sloten en overige inbraakpreventie	<input checked="" type="radio"/>	<input type="radio"/>	<input type="radio"/>	<input type="radio"/>
Rookmelders	<input checked="" type="radio"/>	<input type="radio"/>	<input type="radio"/>	<input type="radio"/>
(Klok)thermostaat	<input checked="" type="radio"/>	<input type="radio"/>	<input type="radio"/>	<input type="radio"/>
Airconditioning	<input type="radio"/>	<input type="radio"/>	<input type="radio"/>	<input checked="" type="radio"/>

PARAAF VERKOPER

PARAAF KOPER

LIJST VAN ZAKEN

	Blijft achter	Gaat mee	Kan worden overgenomen	n.v.t.
Warmwatervoorziening, te weten:				
- CV-installatie	<input checked="" type="radio"/>	<input type="radio"/>	<input type="radio"/>	<input type="radio"/>
- boiler	<input checked="" type="radio"/>	<input type="radio"/>	<input type="radio"/>	<input type="radio"/>
- geiser	<input type="radio"/>	<input type="radio"/>	<input type="radio"/>	<input type="radio"/>
-	<input type="radio"/>	<input type="radio"/>	<input type="radio"/>	<input type="radio"/>
-	<input type="radio"/>	<input type="radio"/>	<input type="radio"/>	<input type="radio"/>
-	<input type="radio"/>	<input type="radio"/>	<input type="radio"/>	<input type="radio"/>
Screens	<input checked="" type="radio"/>	<input type="radio"/>	<input type="radio"/>	<input type="radio"/>
Rolluiken	<input type="radio"/>	<input type="radio"/>	<input type="radio"/>	<input checked="" type="radio"/>
Zonwering buiten	<input type="radio"/>	<input type="radio"/>	<input type="radio"/>	<input checked="" type="radio"/>
	<input type="radio"/>	<input type="radio"/>	<input type="radio"/>	<input type="radio"/>
	<input type="radio"/>	<input type="radio"/>	<input type="radio"/>	<input type="radio"/>
Isolatievoorzieningen (voorzetramen/radiatorfolie etc.), te weten:				
-	<input type="radio"/>	<input type="radio"/>	<input type="radio"/>	<input checked="" type="radio"/>
-	<input type="radio"/>	<input type="radio"/>	<input type="radio"/>	<input type="radio"/>
Telefoonaansluiting/internetaansluiting	<input checked="" type="radio"/>	<input type="radio"/>	<input type="radio"/>	<input type="radio"/>
Veiligheidsschakelaar wasautomaat	<input checked="" type="radio"/>	<input type="radio"/>	<input type="radio"/>	<input type="radio"/>
Waterslot wasautomaat	<input checked="" type="radio"/>	<input type="radio"/>	<input type="radio"/>	<input type="radio"/>
Zonnepanelen	<input checked="" type="radio"/>	<input type="radio"/>	<input type="radio"/>	<input type="radio"/>
Oplaadpunt elektrische auto	<input type="radio"/>	<input type="radio"/>	<input type="radio"/>	<input checked="" type="radio"/>
	<input type="radio"/>	<input type="radio"/>	<input type="radio"/>	<input type="radio"/>
	<input type="radio"/>	<input type="radio"/>	<input type="radio"/>	<input type="radio"/>

PARAAF VERKOPER
PARAAF KOPER



LIJST VAN ZAKEN



	Blijft achter	Gaat mee	Kan worden overgenomen	n.v.t.
Tuin				
Inrichting				
Tuinaanleg/bestrating	<input checked="" type="radio"/>	<input type="radio"/>	<input type="radio"/>	<input type="radio"/>
Beplanting	<input checked="" type="radio"/>	<input type="radio"/>	<input type="radio"/>	<input type="radio"/>
	<input type="radio"/>	<input type="radio"/>	<input type="radio"/>	<input type="radio"/>
Verlichting/installaties				
Buitenverlichting	<input checked="" type="radio"/>	<input type="radio"/>	<input type="radio"/>	<input type="radio"/>
Tijd- of schemerschakelaar/bewegingsmelder	<input type="radio"/>	<input type="radio"/>	<input type="radio"/>	<input checked="" type="radio"/>
	<input type="radio"/>	<input type="radio"/>	<input type="radio"/>	<input type="radio"/>
Bebouwing				
Tuinhuis/buitenberging	<input checked="" type="radio"/>	<input type="radio"/>	<input type="radio"/>	<input type="radio"/>
Kasten/werkbank in tuinhuis/berging	<input checked="" type="radio"/>	<input type="radio"/>	<input type="radio"/>	<input type="radio"/>
(Broei)kas	<input type="radio"/>	<input type="radio"/>	<input type="radio"/>	<input checked="" type="radio"/>
	<input type="radio"/>	<input type="radio"/>	<input type="radio"/>	<input type="radio"/>
Overig				
Overige tuin, te weten:	<input type="radio"/>	<input type="radio"/>	<input type="radio"/>	<input type="radio"/>
- (sier)hek	<input checked="" type="radio"/>	<input type="radio"/>	<input type="radio"/>	<input type="radio"/>
- vlaggenmast(houder)	<input type="radio"/>	<input type="radio"/>	<input type="radio"/>	<input checked="" type="radio"/>
-	<input type="radio"/>	<input type="radio"/>	<input type="radio"/>	<input type="radio"/>
-	<input type="radio"/>	<input type="radio"/>	<input type="radio"/>	<input type="radio"/>

PARAAF VERKOPER

PARAAF KOPER



LIJST VAN ZAKEN

Overig Zijn er zaken die geen eigendom zijn van verkoper omdat er sprake is van een leasecontract of huurcontract. Zo ja, neemt verkoper de zaak mee of wordt het betreffende contract overgenomen?	ja	Nee	Gaat mee	Wordt overgenomen door koper
CV	<input type="radio"/>	<input checked="" type="radio"/>	<input type="radio"/>	<input type="radio"/>
Boiler	<input type="radio"/>	<input type="radio"/>	<input type="radio"/>	<input type="radio"/>
Zonnepanelen	<input type="radio"/>	<input checked="" type="radio"/>	<input type="radio"/>	<input type="radio"/>
	<input type="radio"/>	<input type="radio"/>	<input type="radio"/>	<input type="radio"/>
	<input type="radio"/>	<input type="radio"/>	<input type="radio"/>	<input type="radio"/>
	<input type="radio"/>	<input type="radio"/>	<input type="radio"/>	<input type="radio"/>
Bijlage(n) over te nemen contracten:				
-	<input type="radio"/>	<input type="radio"/>	<input type="radio"/>	<input type="radio"/>
-	<input type="radio"/>	<input type="radio"/>	<input type="radio"/>	<input type="radio"/>

De meest gestelde vragen

Deze informatie geeft u antwoord op veel voorkomende vragen en onduidelijkheden, in het traject van interesse in een woning tot en met het bod dat u doet. Leest u deze informatie goed door, zo voorkomt u teleurstellingen.

Wanneer ben ik in onderhandeling? U kunt niet afdwingen dat u in onderhandeling bent. U bent pas in onderhandeling als de verkoper reageert op uw bod d.m.v. het doen van een tegenbod. Ook kan de verkopende makelaar uitdrukkelijk aangeven dat hij met u in onderhandeling is. U bent *niet* in onderhandeling als de verkopende makelaar aangeeft dat hij uw bod met de verkoper zal overleggen.

Mag een makelaar doorgaan met bezichtigingen als er al onderhandeld wordt? Dat mag. Een onderhandeling hoeft nog niet tot een verkoop te leiden. De verkoper kan daarnaast wellicht graag willen weten of er meer belangstelling is. De eersteieder hoeft nog niet de besteieder te zijn. Daarom kunnen bezichtigingen doorgaan. Vaak zal de verkopende makelaar aan belangstellende vertellen dat hij, zoals dat heet, "onder bod" is. Een belangstellende mag dan wel een bod uitbrengen, maar krijgt daar geen antwoord op tot de onderhandeling met de eerste geïnteresseerde beëindigd is. De makelaar zal geen mededelingen doen over de hoogte van de biedingen. Dit zou het overbieden kunnen uitlokken.

Kan de verkoper de vraagprijs van een woning tijdens de onderhandeling verhogen? Het antwoord is ja. Als de vraagprijs alleen een uitnodiging is tot het doen van een bod (zoals hieronder beschreven onder "word ik koper als ik de vraagprijs bied?"), dan kan de verkoper ook besluiten de vraagprijs te verlagen of te verhogen. Tijdens een onderhandeling doen partijen vaak over en weer biedingen. Als de verkopende partij een bod aanvaardt, dan is er sprake van een koop. Als de verkoper een tegenbod doet, kan de koper door dit te aanvaarden de koop tot stand brengen. Andersom kan dat ook. Als de potentiële koper een tegenbod doet dat afwijkt van het bod dat de verkopende partij eerder heeft gedaan, dan vervalt het eerdere bod van de verkopende partij. Dus ook als de partijen 'naar elkaar toekomen' in het biedingsproces kan de verkoper ineens besluiten om toch zijn tegenbod weer te verhogen en de koper om zijn bod weer te verlagen.

Wanneer komt de koop tot stand? Als verkoper en koper het mondeling eens worden over de voor hen belangrijkste zaken bij de koop (dat zijn meestal prijs, de opleveringsdatum en de ontbindende voorwaarden), dan is er een koop. De verkopende makelaar legt deze koop schriftelijk vast in een koopakte. Daarin moet staan wat partijen mondeling hebben afgesproken. Meestal wordt er nog een aantal afspraken vastgelegd in de koopakte. Denk hierbij aan bijvoorbeeld de boeteclausule. Dergelijke aanvullende afspraken gelden pas zodra de koopakte door beide partijen is getekend of van tevoren mondeling akkoord is bevonden. Een ontbindende voorwaarde is overigens een belangrijk onderwerp. Hierover moeten partijen het eens zijn vóór de mondelinge koop. Let op: u krijgt als koper niet automatisch een ontbindende voorwaarde voor de financiering, bij uw bod moet u melden dat dit 'onder voorbehoud van financiering' is.

Word ik koper als ik de vraagprijs bied? Over deze vraag bestaan veel misverstanden. Het hoogste rechtscollege in ons land, de Hoge Raad, heeft namelijk in een vonnis bepaald dat de vraagprijs van een woning een uitnodiging is tot het doen van een bod. Als u de vraagprijs uit een advertentie of woninggids biedt, dan doet u een bod. De verkoper kan dan beslissen of hij uw bod wel of niet aanvaardt of dat hij zijn makelaar een tegenbod laat doen.

Mag een makelaar tijdens de onderhandeling het systeem van verkoop wijzigen? Dat mag. Eén van de partijen mag de onderhandelingen beëindigen. Soms zijn er zoveel belangstellenden die de vraagprijs bieden of benaderen, dat het moeilijk is om te bepalen wie de beste koper is. In dat geval kan de verkopende makelaar – natuurlijk in overleg met de verkoper – besluiten de lopende onderhandeling af te breken en de biedprocedure te wijzigen. Uiteraard dient hij eerst de eventueel gedane toezeggingen na te komen (zie ook vraag 8 en 9). De makelaar kiest vervolgens bijvoorbeeld voor een inschrijvingsprocedure. Alle bidders hebben dan een gelijke kans om een hoogste bod uit te brengen.

Mag de makelaar een 'belachelijke' hoge prijs vragen voor een woning? De verkoper bepaalt waarvoor hij zijn woning verkoopt in overleg met zijn makelaar. De koper kan onderhandelen over de prijs, maar de verkoper beslist. Dat geldt voor alle zaken die de verkoper belangrijk vindt om te beslissen of hij zijn woning aan deze koper wil verkopen. Als verkoper en koper het over deze zaken eens zijn, is er een koop.

Soms besluiten koper en verkoper over een aantal minder belangrijke zaken – bijvoorbeeld roerende goederen – pas te onderhandelen als ze het over de hoofdzaken eens zijn. In een dergelijk geval kan een rechter wel bepalen dat de partijen, nu ze het over de door hen zelf aangegeven hoofdzaken eens zijn, moeten doorgaan met onderhandelen tot er een redelijk resultaat is bereikt.

De meest gestelde vragen

Wat is een optie? Een optie in juridische zin geeft een partij de keuze om door een eenzijdige verklaring een koopovereenkomst met een andere partij te sluiten. Partijen zijn het dan al wel eens over de voorwaarden van de koop, maar de koper krijgt bijvoorbeeld nog een week bedenktijd. Bij de aankoop van een nieuwbouwwoning is zo'n optie nog wel gebruikelijk. Bij het aankopen van een al bestaande woning wordt vaak ten onrechte het begrip "optie" gebruikt. Dan heeft het de betekenis van een aantal toezeggingen die een verkopende makelaar kan doen aan een belangstellende tijdens het onderhandelingsproces. Zo'n toezegging kan bijvoorbeeld inhouden dat een belangstellende van de verkoper een paar dagen de tijd krijgt om na te denken over het doen van een bod. De makelaar zal in de tussentijd proberen niet met een andere partij in onderhandeling te gaan. De belangstellende koper kan deze tijd gebruiken om een beter inzicht te krijgen in zijn financiering of in de gebruiksmogelijkheden van de woning. Een optie kunt u niet eisen; de verkoper en de verkopende makelaar beslissen zelf of er in een onderhandelingsproces bepaalde toezeggingen worden gedaan.

Als ik de eerste ben die belt voor een bezichtiging, als ik de eerste ben die de woning bezichtigt of als ik de eerste ben die een bod uitbrengt, moet de makelaar in deze gevallen ook het eerste met mij in onderhandeling gaan? Op deze drie vragen is het antwoord 'nee'. De verkopende makelaar bepaalt samen met de verkoper de verkoopprocedure. De verkopende makelaar heeft wel de verplichting u daarover te informeren. Het is verstandig als u serieus belangstelling heeft de makelaar te vragen wat uw positie is. Dat kan veel teleurstelling voorkomen. Doet de makelaar u een toezegging, dan dient hij deze na te komen.

Is de makelaarscourtage inbegrepen in de "kosten koper"? Nee, voor rekening van de koper komen de kosten die de overheid 'koppelt' aan de overdracht van een woning. Dat is de 'overdrachtsbelasting' (2% over de koopsom) en de kosten van de notaris voor het opmaken van de leveringsakte en het inschrijven daarvan in de openbare registers (het Kadaster). Als de verkoper een makelaar inschakelt om zijn woning te verkopen, dan moet hij ook zelf met de makelaar afrekenen voor deze dienstverlening (= de makelaarscourtage). De makelaar dient bij de verkoop vooral het belang van de verkoper, dus niet dat van de koper. Het kan daarom voor de koper van belang zijn om een eigen "aankopende" makelaar in te schakelen.

Waarborgsom of bankgarantie.

In de koopovereenkomst wordt standaard een waarborgsom of bankgarantie van 10% van de koopsom opgenomen.

***Heeft u nog vragen of wilt u een nadere toelichting?
Vraagt u ons er gerust naar, we nemen er graag de tijd voor!***

Disclaimer.

Noord Veluwe Makelaardij streeft er naar de informatie zo actueel en nauwkeurig mogelijk te houden. Hoewel de informatie met de grootste mogelijke zorgvuldigheid is samengesteld, aanvaarden wij geen enkele aansprakelijkheid ten aanzien van enige onvolledigheid, onjuistheid of anderszins, dan wel de gevolgen daarvan. De opgegeven oppervlakten en/of maten zijn indicatief. De NVM-voorwaarden zijn van toepassing.



Welkom bij Noord Veluwe Makelaardij

Meer dan 30 jaar ervaring en middenin de lokale markt

Noord Veluwe Makelaardij is een kleinschalig makelaarskantoor met een hecht team bestaande uit Henk Kok, Gerard Koerhuis en Marianne Steenbergen. Met meer dan 30 jaar ervaring op de lokale woningmarkt weten wij precies wat er speelt en hoe we u zo goed mogelijk van dienst kunnen zijn.

Wij staan graag voor u klaar met onze kennis, zorg en ervaring.

Persoonlijk, betrokken en vertrouwd

Wij nemen de tijd voor een eerlijk en kundig advies, zodat u goed weet wat u kunt verwachten. Afhankelijk van uw persoonlijke wensen, ontzorgen wij u graag in alle stappen van het aan- of verkoopproces. Want of u nu een huis wilt kopen of verkopen - u wilt niet voor verrassingen komen te staan. Als het moet, zetten we graag een stapje extra. **Als ú tevreden bent, zijn wij tevreden.**

Waar kan Noord Veluwe Makelaardij u mee van dienst zijn?

Of het nu gaat om het kopen of verkopen van een woning, bouwkaavel, agrarische grond of woonboerderij, wij onderscheiden ons door u als klant centraal te stellen. Behalve de woningmakelaardij bestaat onze expertise uit aan- en verkoopbegeleiding van agrarisch & landelijk vastgoed en bedrijfsonroerend goed.

Wilt u weten wat wij voor u kunnen betekenen? Wilt u weten wat uw huis nu waard zou kunnen zijn? Wij komen graag bij u langs voor een vrijblijvend gesprek.

Wij stellen ons even aan u voor:

Henk Kok

Register makelaar-taxateur Onroerende Zaken en lid van de Nederlandse Vereniging van Makelaars (NVM) sinds 1991
 "In 1991 heb ik mijn opleiding tot makelaar-taxateur in onroerende zaken afgerond en sindsdien ben ik werkzaam in de makelaardij in Heerde en omgeving. De maatschappelijke betrokkenheid maakt dat het vak veel voldoening geeft."



Gerard Koerhuis

Register makelaar-taxateur verbonden aan de Noord Veluwe Makelaardij. Ingeschreven bij de kamer Agrarische & Landelijk Vastgoed (makelaar-taxateur) en de kamer Wonen (makelaar).
 "Gericht op het buitengebied. Met daarbij alle werkzaamheden op het gebied van vergunningsverlening, (erf)pacht en bestemmingsplannen. Mijn doel is het beste voor mijn klanten te realiseren."



Marianne Steenbergen

Sinds 2014 werkzaam bij Noord Veluwe Makelaardij.
 "Als secretaresse ondersteun ik de makelaars in hun werkzaamheden. Vaak ben ik de eerste met wie u contact heeft als u op ons kantoor komt of belt. Ik vind het belangrijk dat de eerste kennismaking een goede indruk achterlaat."



Noord Veluwe Makelaardij - Bonenburgerlaan 3 - 8181 HA Heerde
 T (0578) 69 99 99 - E info@noordveluwe.nl - www.noordveluwe.nl