

DEVOS

MAKELAARDIJ

058 203 70 72

info@devosmakelaardij.nl

www.devosmakelaardij.nl



EUROPAPLEIN 36 E

LEEUWARDEN

VRAAGPRIJS € 205.000 K.K.

WELKOM BIJ DE VOS MAKELAARDIJ

DEVOS
MAKELAARDIJ



Deze verkoopbrochure introduceert een uniek stuk vastgoed dat binnenkort wellicht jouw thuis kan zijn. We begrijpen dat de beslissing om een woning te kopen één van de belangrijkste stappen in je leven is. Daarom hebben we deze brochure samengesteld om je te begeleiden bij het verkennen van alle aspecten van deze woning en om je te helpen bij de vervolgstappen van het koopproces.

Vervolgstappen:

Plan een bezichtiging: Om echt te kunnen beoordelen of een woning jouw droomwoning is, moet je het in het echt ervaren. Onze makelaars Matteije, Benno en Djaël staan klaar om je gedetailleerde en deskundige informatie over de woning te verstrekken en al je vragen te beantwoorden. Nog geen bezichtiging ingepland? Neem gerust contact op met ons team om een afspraak te maken voor een bezichtiging.

Financiële overwegingen: Een cruciale stap in het koopproces is het zorgvuldig regelen van de financiering. Ons toegewijde team begrijpt dit en staat klaar om je door te verwijzen naar een deskundige hypotheekadviseur. Wij beschikken over een uitgebreid netwerk van deskundige hypotheekadviseurs die zich volledig toeleggen op het vinden van de beste financiële oplossing voor jou.

Een bod uitbrengen: Als je na de bezichtiging enthousiast bent geworden over de woning, kun je via MOVE in het bezicht-igingsdossier een bod uitbrengen. Onze makelaar zal het bod gaan neerleggen bij de verkoper. Tijdens de bezichtiging zullen onze makelaars gedetailleerd vertellen hoe deze vervolgstappen zullen zijn.

Acceptatie van het bod: Als de verkoper akkoord gaat met jouw bod, wordt jouw bod geaccepteerd en wordt de koop gesloten. In dit geval zullen verdere stappen worden ondernomen om de verkoop af te ronden, zoals het opstellen van een officiële koopovereenkomst.

Afronding van de transactie: Zodra alle details zijn geregeld, en de koopovereenkomst is ondertekend, begeleiden we je graag bij de laatste stappen van de transactie, zoals de overdracht van de sleutels en de eindinspectie van jouw nieuwe thuis.

Neem vandaag nog contact met ons op om de eerste stap te zetten naar het verwezenlijken van jouw nieuwe thuis. Ons toegewijde team staat klaar om je te helpen bij elke stap van het proces en om ervoor te zorgen dat jouw ervaring soepel en stressvrij verloopt.



WOONOPPERVLAKTE

53 m²

INHOUD

173 m³

BOUWJAAR

1964

AANTAL KAMERS

2

AANTAL SLAAPKAMERS

1

PERCEELOPPERVLAKTE

0 m²

TYPE WONING

appartement

ISOLATIE

muurisolatie

VERWARMING

c.v.-ketel

ENERGIELABEL

C

Aan het levendige Europaplein, op de vierde woonlaag van de Westeind-flat, bereikbaar via de LIFT, bevindt zich dit net onderhouden 2-kamer appartement met inpandige BERGING en eigen GARAGEBOX. Een groot pluspunt, want je beschikt altijd over een vaste parkeerplek op eigen terrein. Vanuit de woonkamer heb je vrij uitzicht over het plein en de achterliggende woonwijken. Ook vanaf het balkon, gelegen op het zuidwesten, heb je prachtig uitzicht over de omgeving.

Op het gebied van verduurzaming zijn stappen gezet. Zo is het appartement voorzien van kunststof kozijnen met HR++ beglazing en wordt het verwarmd middels een Intergas cv-ketel uit 2023, wat bijdraagt aan een comfortabel woonklimaat.

De ligging is bijzonder gunstig. In de nabije omgeving bevinden zich diverse voorzieningen zoals supermarkten, basisscholen, het centrum en openbaar vervoer, allemaal op fietsafstand. Daarnaast bereik je met de auto binnen circa 5 minuten de N31/A31 richting steden als Drachten, Heerenveen en Harlingen.

Het appartementencomplex is beveiligd door middel van een intercom. Zowel een trap als lift zijn aanwezig. De VVE is financieel gezond en beschikt over een reservefonds.

Indeling appartement:

- Entree met meterkast en toegang tot badkamer
- Woonkamer van circa 23m²
- Halfopen keuken v.v. gasfornuis met afzuigkap, oven en koelkast
- Slaapkamer van circa 12m²
- Balkon gelegen op het zuidwesten
- Badkamer v.v. toilet, douchecabine, wastafel en witgoedaansluiting

Algemeen:

- gebruiksoppervlakte woonoppervlakte 53 m2 en inhoud 173 m3
- gelegen aan het Europaplein
- perfecte verbinding naar de snelweg/het centrum
- muurisolatie en HR++ beglazing
- energielabel C
- maandelijkse bijdrage appartement VVE: € 178,- per maand
- centraal verwarmd middels Intergas cv-ketel uit 2023, eigendom
- erfpachtcanon van € 609 p.j. van toepassing, fiscaal aftrekbaar
- garagebox op eigen terrein

De woning is gemeten op basis van de Branche Brede Meetinstructie (BBMI). Deze meetinstructie is bedoeld om een meer eenduidige manier van meten toe te passen voor het geven van een indicatie van de gebruiksoppervlakte.

De Meetinstructie sluit verschillen in meetuitkomsten niet volledig uit, door bijvoorbeeld interpretatieverschillen, afrondingen of beperkingen bij het uitvoeren van de meting.

De Vos Makelaardij staat niet in voor de juistheid van de plattegronden en aanvaardt hiervoor geen aansprakelijkheid.







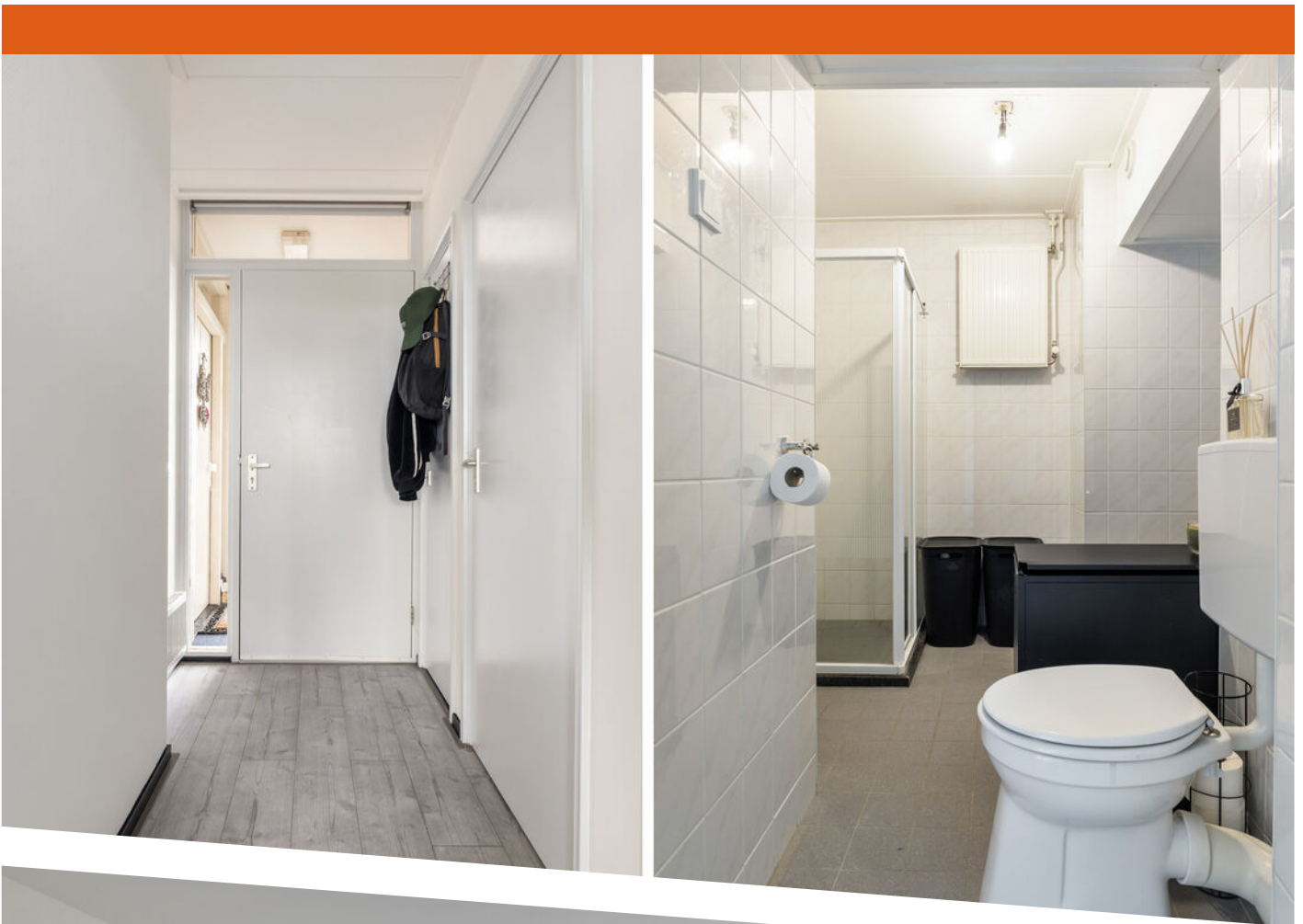

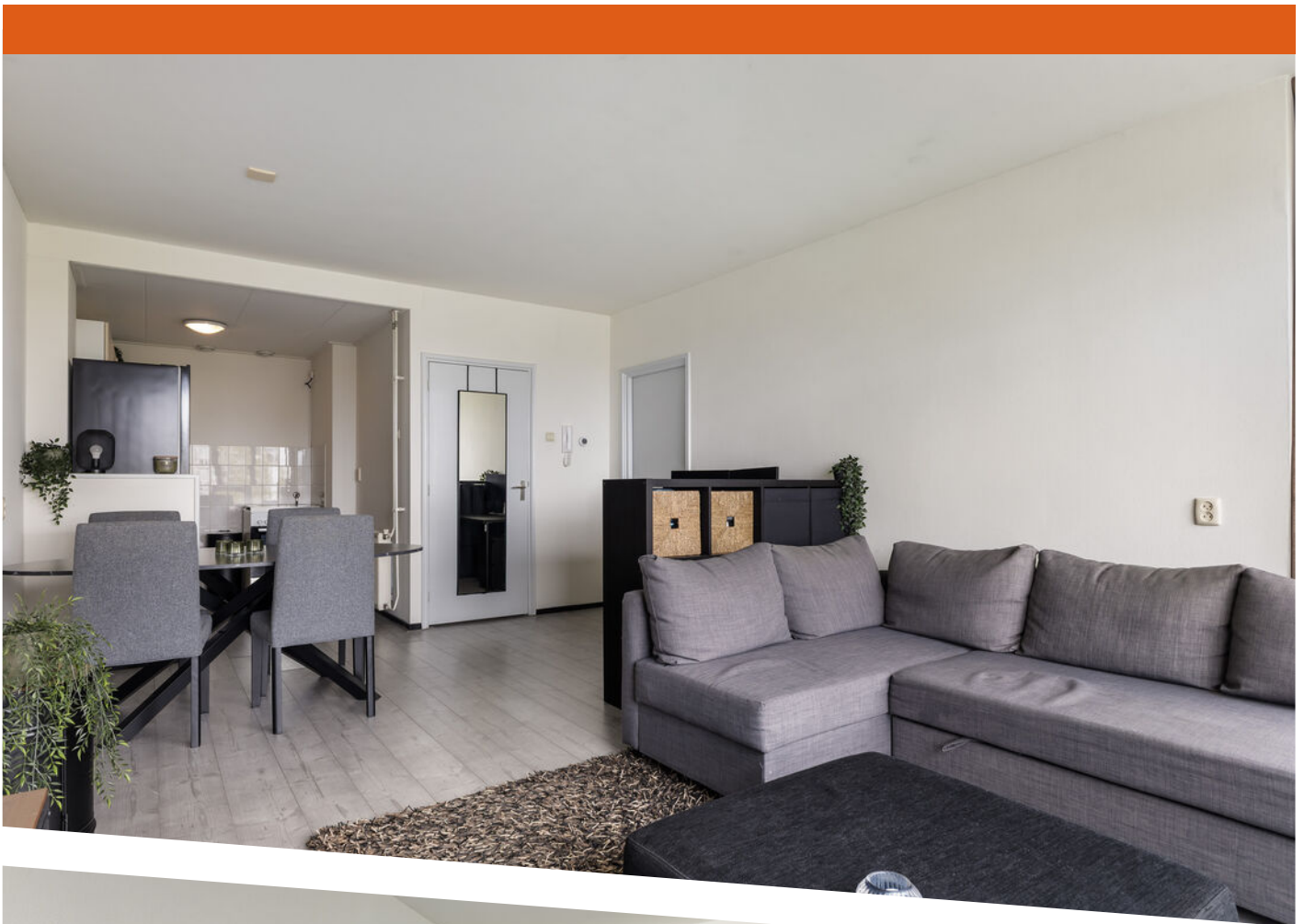



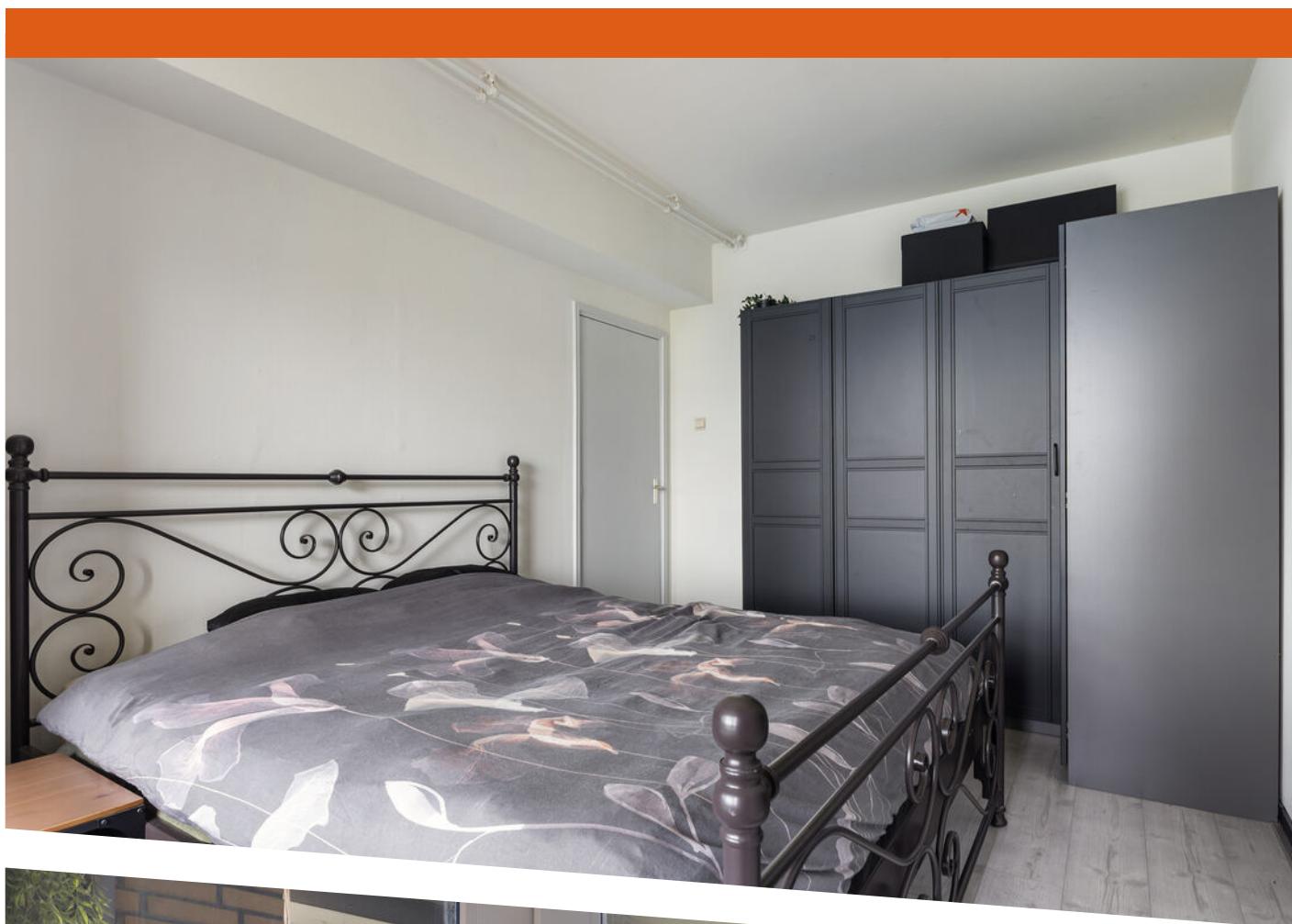



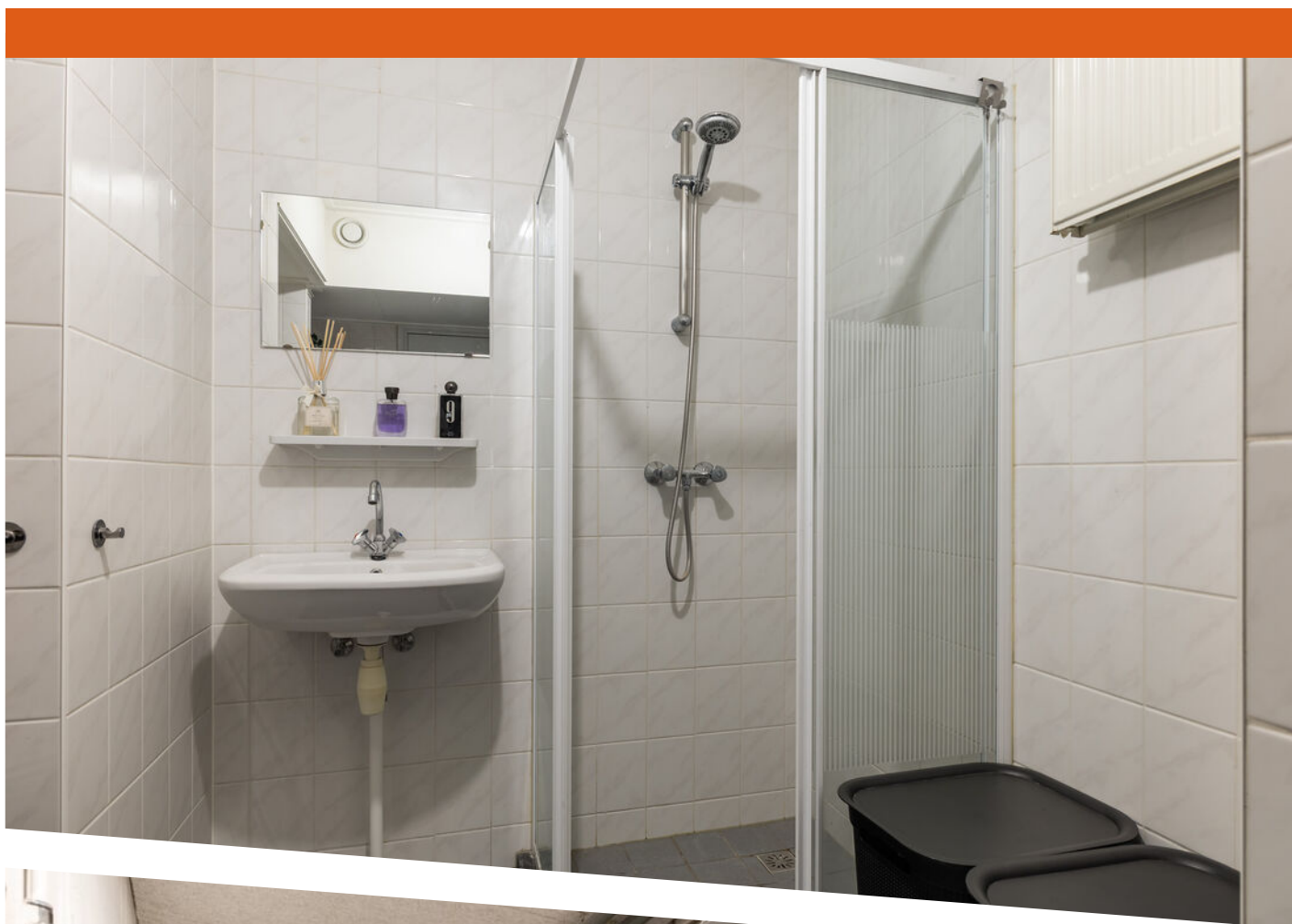









Aan de plattegronden kunnen geen rechten worden ontleend
Midea Vastgoed www.mideavastgoed.nl

PLATTEGROND

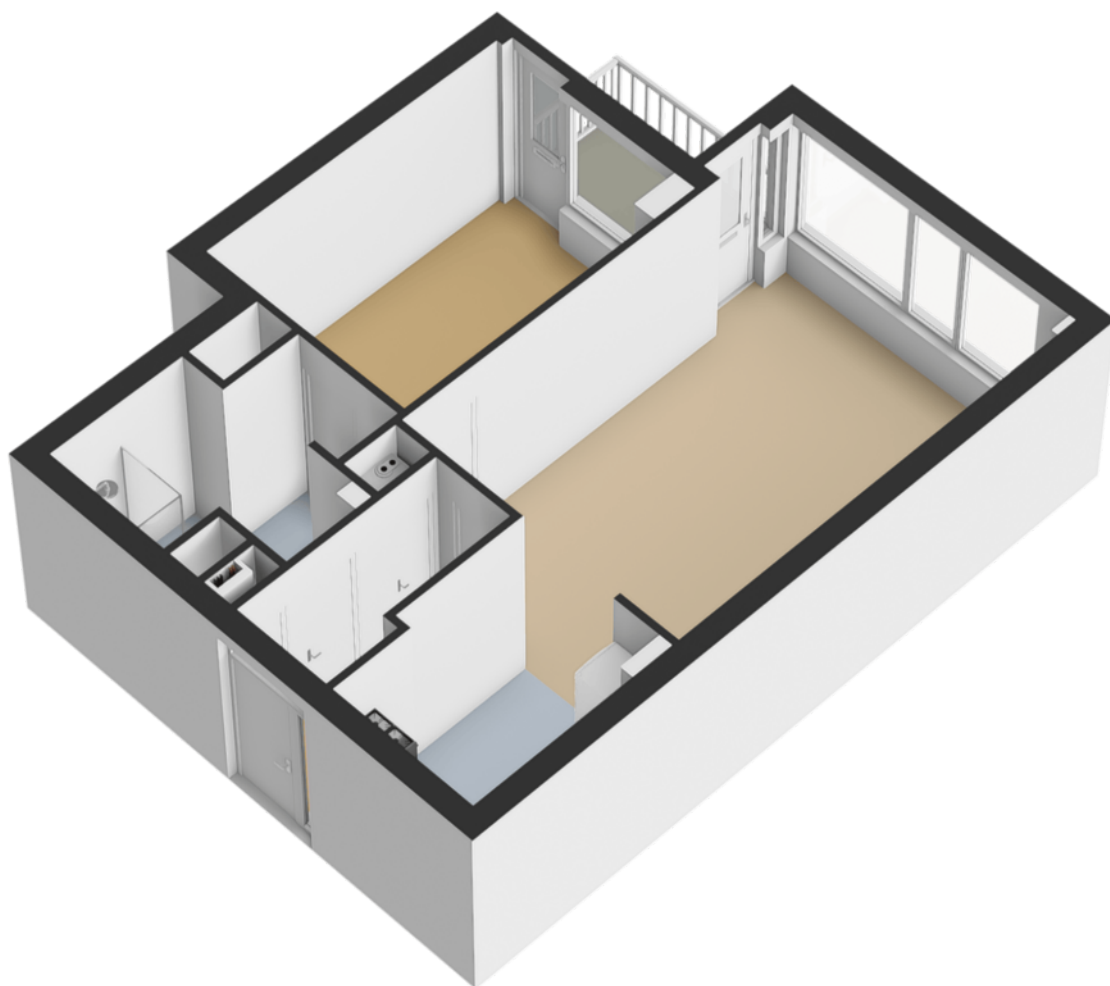

PLATTEGROND

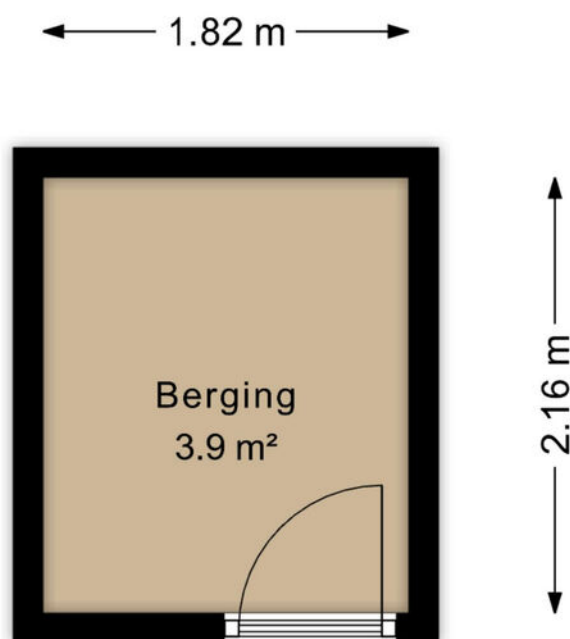

Aan de plattegronden kunnen geen rechten worden ontleend
Midea Vastgoed www.mideavastgoed.nl

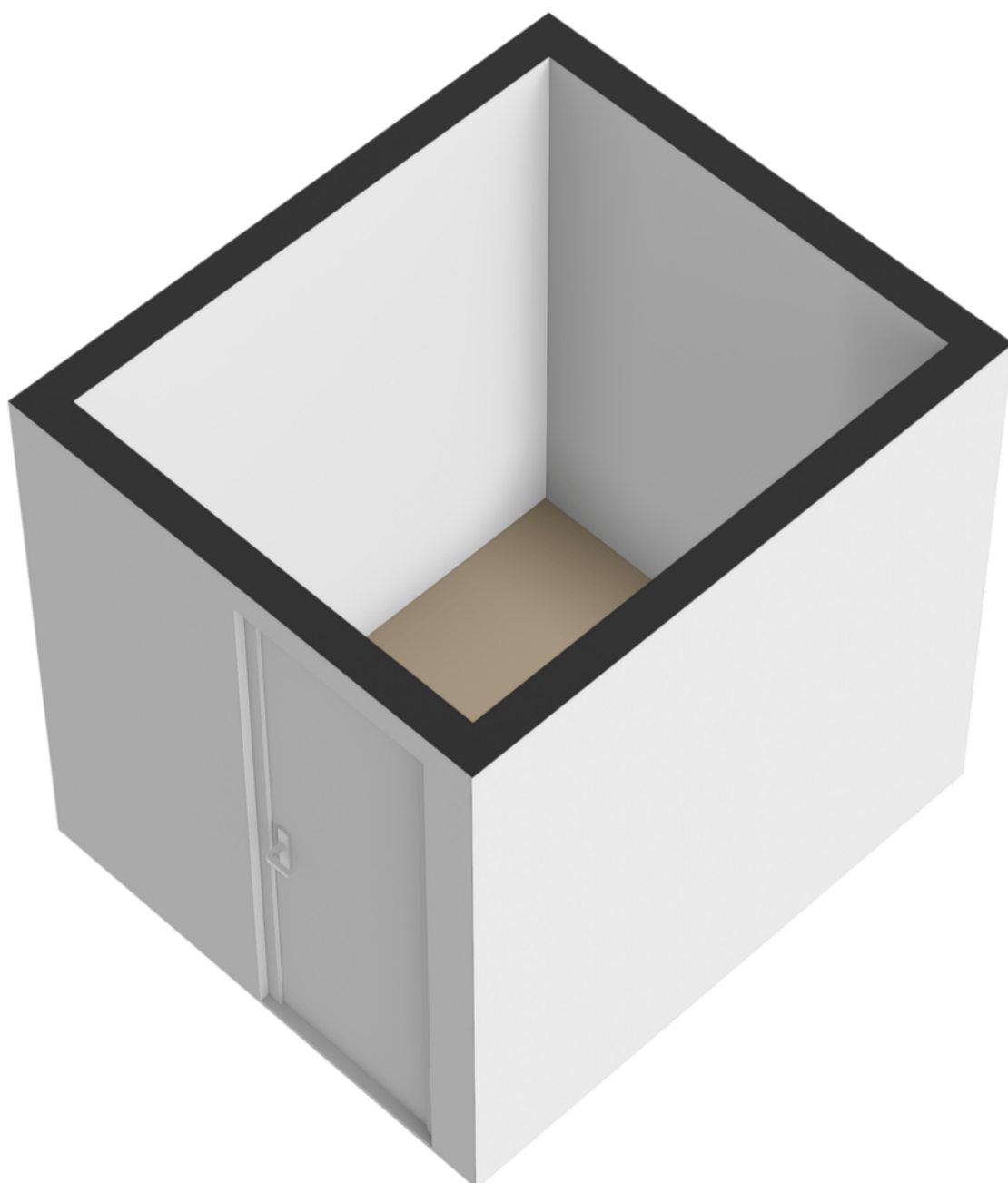

PLATTEGROND

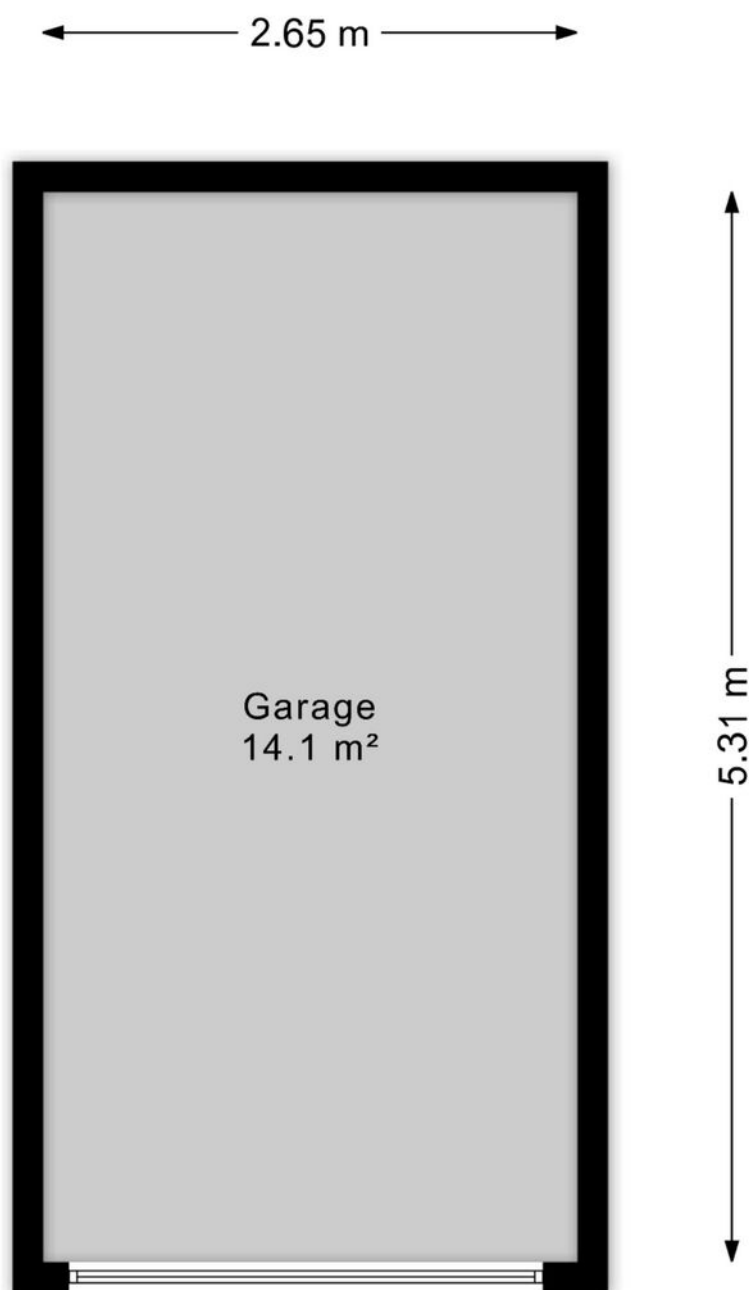

Aan de plattegronden kunnen geen rechten worden ontleend
Midea Vastgoed www.mideavastgoed.nl

PLATTEGROND

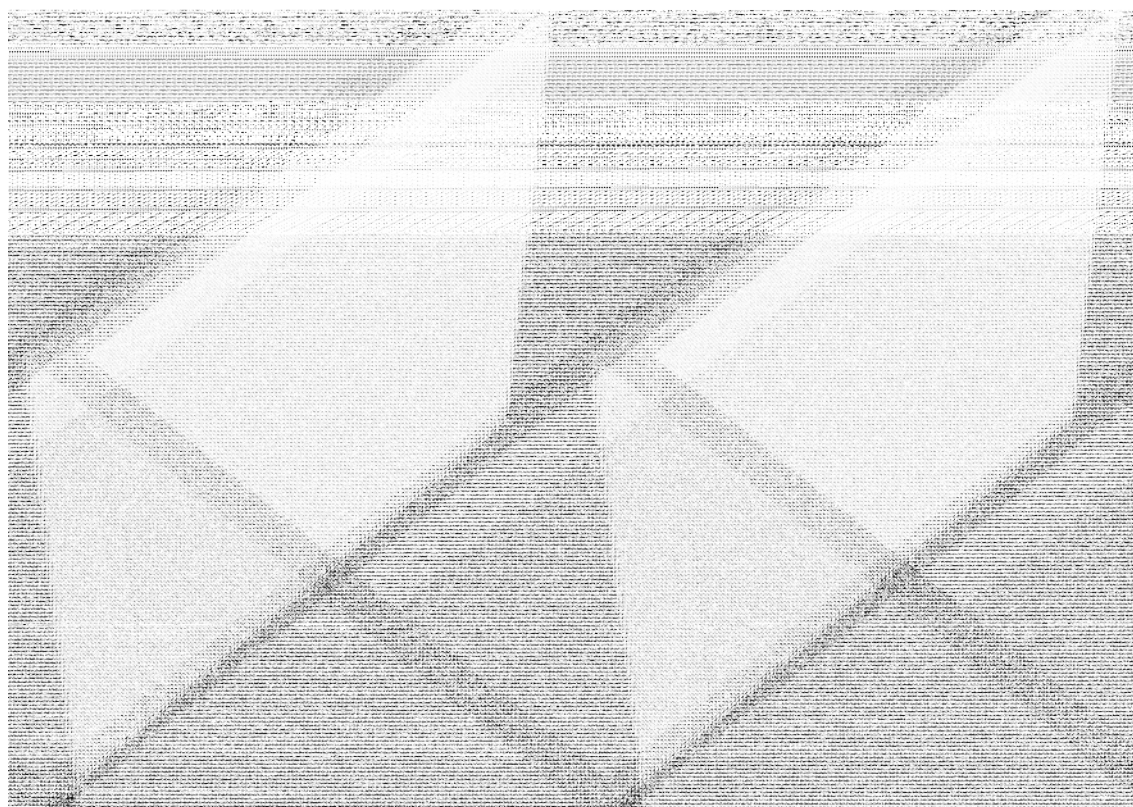
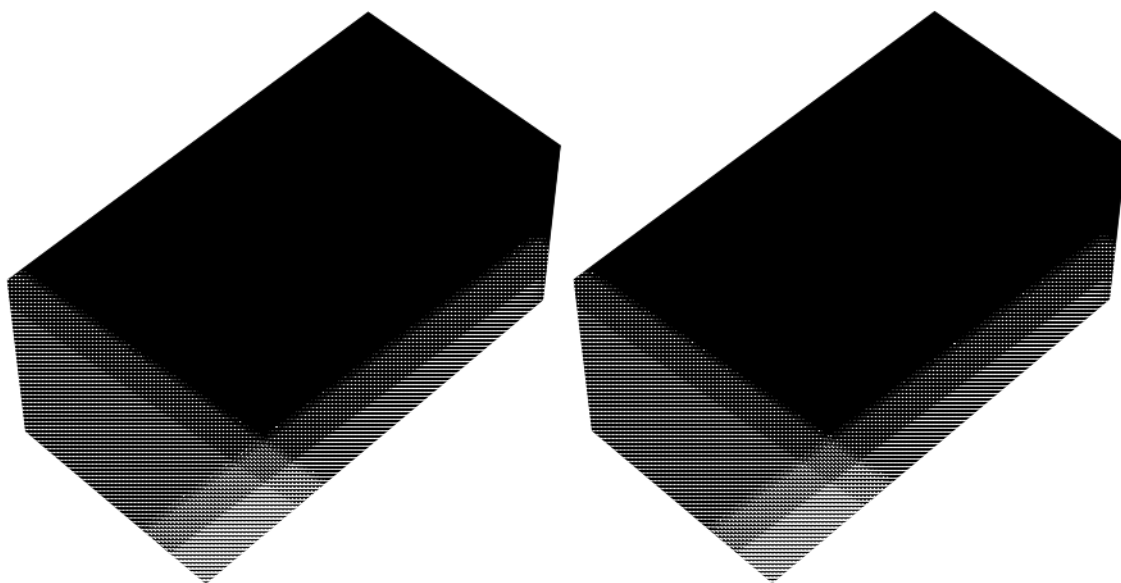

PLATTEGROND

Kadastrale kaart

Uw referentie: Europaplein 36e LWD

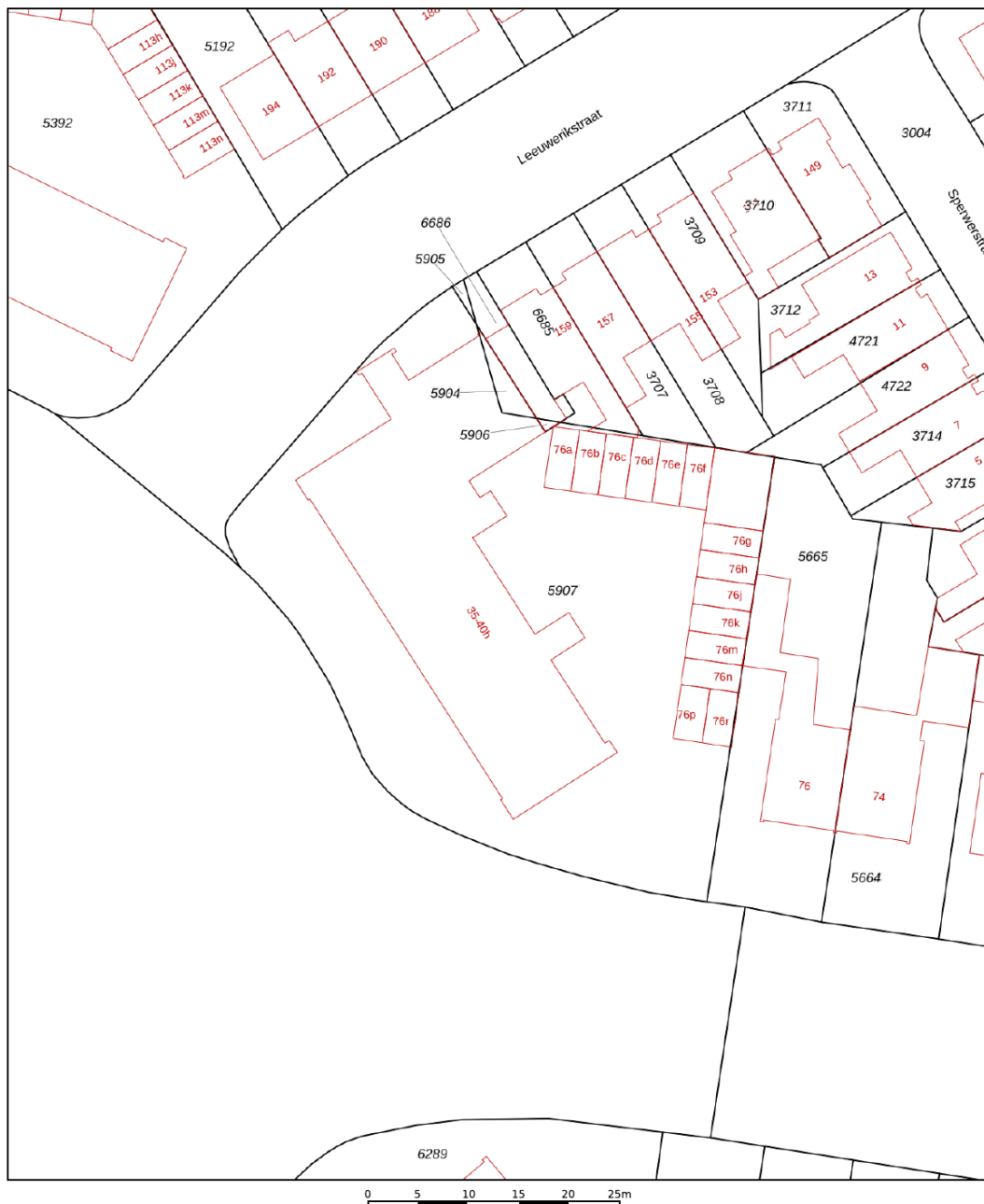

<p>12345 25</p> <p>Deze kaart is noordgericht Perceelnummer Huisnummer — Vastgestelde kadastrale grens — Voorlopige kadastrale grens — Administratieve kadastrale grens — Bebouwing</p> <p>Voor een eensluitend uittreksel, geleverd op 2 april 2026 De bewaarder van het kadaster en de openbare registers</p>	<p>Schaal 1: 500</p> <p>Kadastrale gemeente Leeuwarden Sectie D Perceel 5904</p>	<p>kadaster</p> 
---	--	---

Aan dit uittreksel kunnen geen betrouwbare maten worden ontleend.
De Dienst voor het kadaster en de openbare registers behoudt zich de intellectuele eigendomsrechten voor, waaronder het auteursrecht en het databankenrecht.

KADASTRALE KAART

LOCATIE OP DE KAART

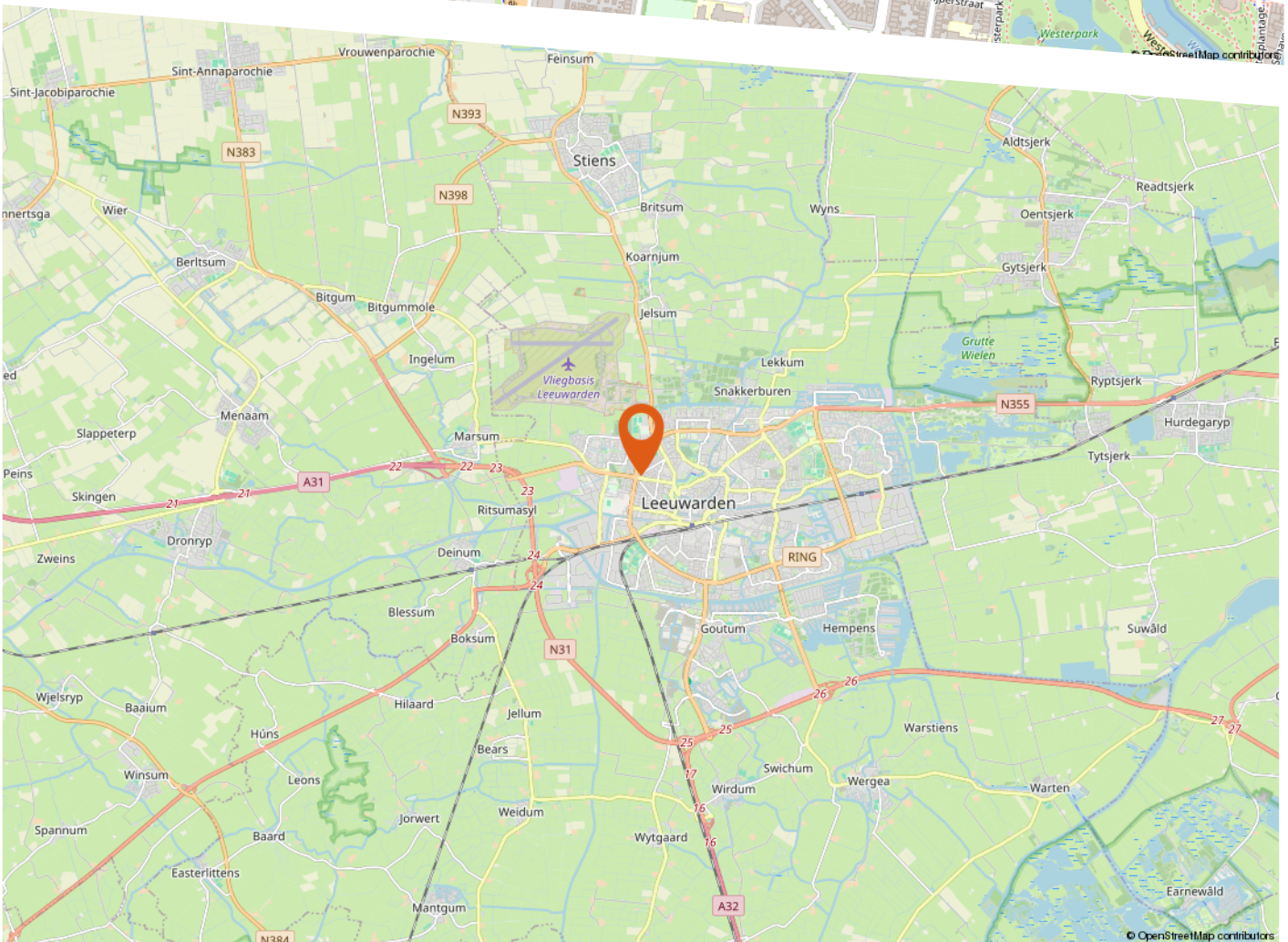
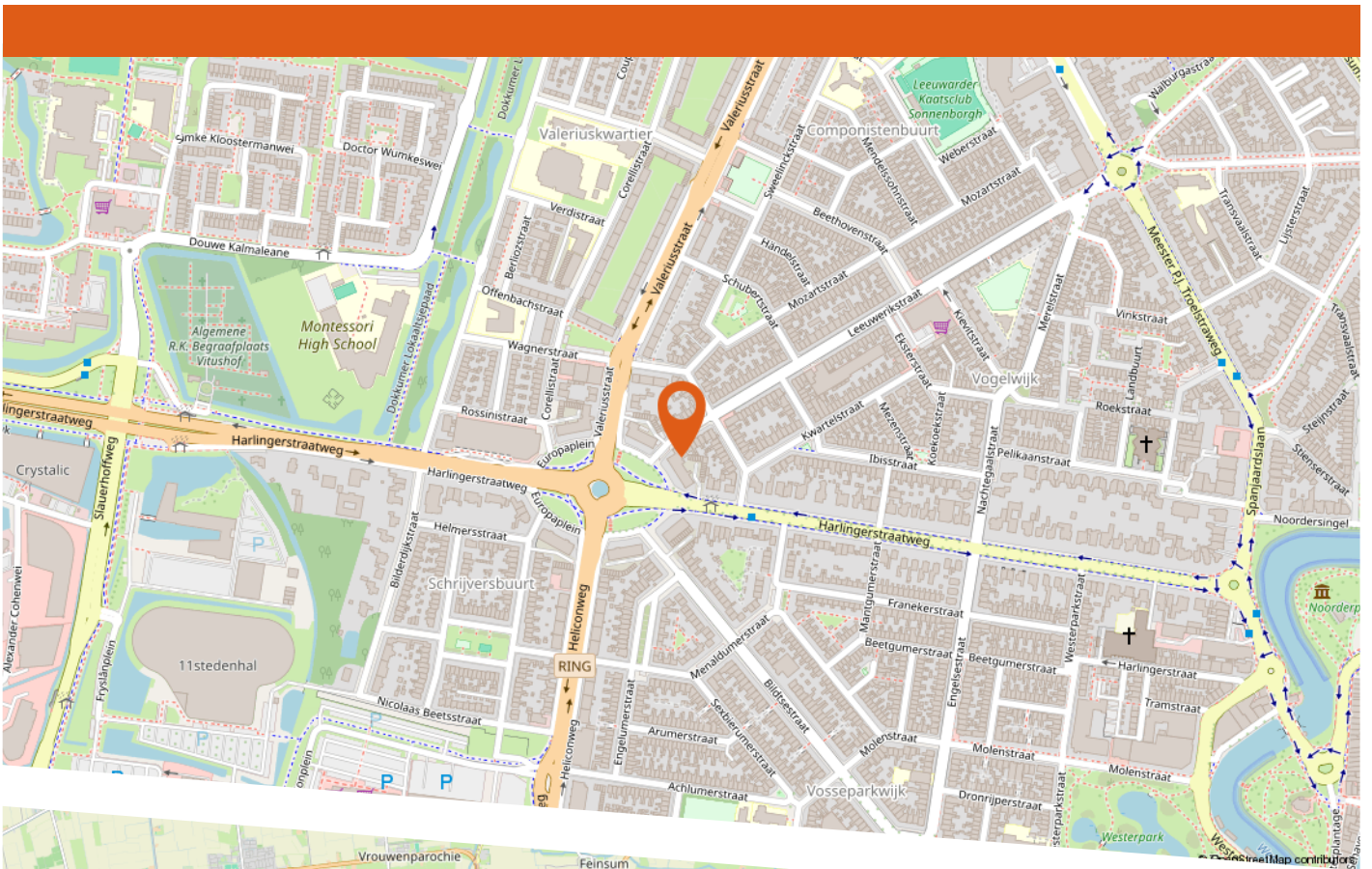

LIJST VAN ZAKEN

	Blijft achter	Gaat mee	Ter overname
Woning - Interieur			
Verlichting, te weten			
- opbouwspots/armaturen/lampen/dimmers	X		
(Losse)kasten, legplanken, te weten			
- kasten in slaapkamer	X		
Raamdecoratie/zonwering binnen, te weten			
- gordijnrails	X		
- overgordijnen	X		
Vloerdecoratie, te weten			
- laminaat	X		
Overig, te weten			
- spiegelwanden	X		
Woning - Keuken			
Keukenblok (met bovenkasten)	X		
Keuken (inbouw)apparatuur, te weten			
- (gas)fornuis	X		
- oven	X		
- koel-vriescombinatie	X		
Woning - Sanitair/sauna			
Badkamer met de volgende toebehoren			
- douche (cabine/scherm)	X		
- wastafel	X		
- planchet	X		
- toilet	X		

LIJST VAN ZAKEN

	Blijft achter	Gaat mee	Ter overname
- toiletrolhouder	X		
- wasmachine en droger			X
Woning - Exterieur/installaties/veiligheid/energiebesparing			
Brievenbus	X		
(Voordeur)bel	X		
Rookmelders	X		
(Klok)thermostaat	X		
Telefoonaansluiting/internetaansluiting	X		
Warmwatervoorziening, te weten			
- CV-installatie	X		
Tuin - Inrichting			
Tuinmeubilair en parasol met voet gaat mee		X	
Tuin - Bebouwing			
vloer en wandbekleding balkon blijft achter	X		

Vraag	Antwoord
Bijzonderheden 1 A.	
Zijn er nadat u het appartement in eigendom hebt gekregen nog andere, eventuele aanvullende notariële of onderhandse akten opgesteld met betrekking tot het appartement?	Nee
Zo ja, welke?	
Bijzonderheden 1 B.	
Zijn er mondelinge of schriftelijke afspraken gemaakt over aangrenzende percelen? (Denk hierbij aan regelingen voor het gebruik van een poort, schuur, garage, tuin, overeenkomsten met meerdere burens, toezeggingen, erfafscheidingen.)	Niet bekend
Zo ja, welke zijn dat?	
Bijzonderheden 1 C.	
Wijken de huidige terreinafscheidingen af van de kadastrale eigendomsgrenzen? (Denk hierbij ook aan strookjes grond van de gemeente die u in gebruik heeft, of grond van u die gebruikt wordt door de burens.)	Niet bekend
Zo ja, waaruit bestaat die afwijking?	
Bijzonderheden 1 D.	
Is een gedeelte van uw appartement, schuur, garage of schutting gebouwd op grond van de burens of andersom?	Nee
Zo ja, graag nader toelichten:	
Bijzonderheden 1 E.	
Heeft u grond van derden in gebruik?	Nee
Zo ja, welke grond?	
Bijzonderheden 1 F.	

Vraag	Antwoord
Rusten er voor zover u weet 'bijzondere lasten en beperkingen' op het appartement? (‘Bijzondere lasten en beperkingen’ kunnen privaatrechtelijke beperkingen zijn zoals (lijdende) erfdienstbaarheden (bijvoorbeeld een recht van overpad), kwalitatieve verplichtingen, kettingbedingen, vruchtgebruik, voorkeursrecht (bijvoorbeeld een eerste recht van koop), opstalrecht, erfpacht, huurkoop. Het kan ook gaan om publiekrechtelijke beperkingen zoals een aanschrijving van de gemeente in het kader van een illegale verbouwing.)	Ja
Zo ja, welke?	Erfpacht
Bijzonderheden 1 G.	
Is de Wet voorkeursrecht gemeenten van toepassing?	Nee
Bijzonderheden 1 H.	
Is er een anti-speculatiebeding en/of zelfbewoningsplicht van toepassing op het appartement?	Nee
Zo ja, hoe lang nog?	
Bijzonderheden 1 I.	
Is er sprake van een beschermd stads- of dorpsgezicht of loopt er een procedure tot aanwijzing daartoe?	Nee
Is er sprake van een gemeentelijk-, provinciaal-of rijksmonument of loopt er een procedure tot aanwijzing daartoe?	Nee
Is er volgens het bestemmingsplan sprake van een beeldbepalend of karakteristiek object?	Nee
Bijzonderheden 1 J.	
Is er sprake (geweest) van ruilverkaveling?	Nee
Zo ja, moet u hiervoor ruilverkavelingsrente betalen?	
Zo ja, hoeveel en voor hoe lang? Bedrag:	
Duur:	
Bijzonderheden 1 K.	
Is er sprake van onteigening?	Nee

Vraag	Antwoord
Bijzonderheden 1 L.	
Is het appartement of de grond geheel of gedeeltelijk verhuurd of bij anderen in gebruik?	Nee
Zo ja: Is er een huurcontract/ gebruiksovereenkomst?	
Indien er geen contract of overeenkomst is, beschrijf hieronder wat (mondeling) met de huurder/ gebruiker is afgesproken:	
Welk gedeelte is verhuurd/ in gebruik gegeven?	
Welke delen vallen onder gezamenlijk gebruik?	
Welke zaken zijn van de huurder en mag hij verwijderen bij ontruiming? (Bijvoorbeeld geiser, keuken, lampen)	
Heeft de huurder een waarborgsom gestort?	
Zo ja, hoeveel?	
Heeft u nog andere afspraken met de huurders gemaakt?	
Zo ja, welke?	
Bijzonderheden 1 M.	
Behoort de gebruikte berging (of een andere ruimte zoals een garage en/of parkeerplaats) ook volgens de splitsingsakte en de splitsingstekening bij het appartement? (Het komt regelmatig voor dat een in gebruik zijnde berging/garage/parkeerplaats niet de berging is die volgens de splitsingsakte en de splitsingstekening bij het appartement hoort. Men heeft om wat voor reden dan ook de berging geruild. Het is van belang om de berging/garage/parkeerplaats welke conform de splitsingsakte en de splitsingstekening bij het appartement hoort te verkopen)	Ja
Bijzonderheden 1 N.	
Is er over het appartement een geschil/procedure gaande, al dan niet bij de rechter, huurcommissie of een andere instantie? (bijvoorbeeld onteigening/kwesties met burens, zoals erfdiensbaarheden, recht van overpad, erfafscheidingen e.d.)	Nee
Zo ja, welke is/zijn dat?	
Bijzonderheden 1 O.	
Is er bezwaar gemaakt tegen de waardebeschikking WOZ?	Nee

Vraag	Antwoord
Zo ja, toelichting:	
Bijzonderheden 1 P.	
Zijn er door de overheid of nutsbedrijven verbeteringen of herstellingen voorgeschreven of aangekondigd die nog niet naar behoren zijn uitgevoerd?	Nee
Zo ja, welke?	
Bijzonderheden 1 Q.	
Zijn er in het verleden subsidies of premies verstrekt die bij verkoop van het appartement voor een deel kunnen worden teruggevorderd?	Nee
Zo ja, welke?	
Bijzonderheden 1 R.	
Is het appartement onbewoonbaar verklaard of in het verleden ooit onbewoonbaar verklaard geweest?	Nee
Zo ja, waarom?	
Bijzonderheden 1 S.	
Is er bij verkoop sprake van een omzetbelastingheffing? (Bijvoorbeeld omdat het een voormalig bedrijfsnonroerendgoed is, of een appartement met praktijkgedeelte, of omdat u pas ingrijpend verbouwd hebt.)	Nee
Zo ja, waarom?	
Bijzonderheden 1 T.	
Hoe gebruikt u het appartement nu? (Bijvoorbeeld voor bewoning, praktijk, winkel, opslag.)	Wonen en garage voor parkeren.
Is dat gebruik volgens de splitsingsakte toegestaan?	Ja
Is dat gebruik volgens de gemeente toegestaan?	Ja
Zo nee, heeft de gemeente dit strijdige gebruik wel eens bij u aangekaart?	
Hoe heeft de gemeente dit strijdige gebruik bij u aangekaart?	

VRAGENLIJST

Vraag	Antwoord
Gevels 2 A.	
Is er bij het appartement sprake (geweest) van vochtdoorslag of aanhoudend vochtige plekken op de gevels?	Nee
Zo ja, waar?	
Gevels 2 B.	
Zijn er bij het appartement (gerepareerde) scheuren/ beschadigingen in/aan de gevels aanwezig?	Nee
Zo ja, waar?	
Gevels 2 C.	
Zijn de gevels bij het appartement tijdens de bouw geïsoleerd?	Nee
Zo nee, zijn de gevels daarna (deels) geïsoleerd?	Ja
Zo ja, wanneer heeft de isolatie van de gevels plaatsgevonden en met welk isolatiemateriaal?	Glaswol.
Heeft u een certificaat of bewijs van het na-isoleren?	Nee
Is er sprake van volledige isolatie?	Ja
Zo nee, welke delen van de gevels zijn er niet geïsoleerd?	Alle Kozijnen zijn voorzien van dubbel glas.
Gevels 2 D.	
Zijn de gevels bij het appartement ooit gereinigd?	Niet bekend
Zo ja, volgens welke methode en wanneer?	
Dak(en) 3 A.	
Hoe oud zijn de daken van het appartementencomplex ongeveer? Platte daken:	Onbekend ik woon op verdieping 4.
Overige daken:	Onbekend
Dak(en) 3 B.	
Heeft u last van daklekkages (gehad)?	Nee
Zo ja, waar?	

VRAGENLIJST

Vraag	Antwoord
Dak(en) 3 C.	
Zijn er in het verleden in het appartement gebreken geconstateerd aan de dakconstructie zoals scheve, doorbuigende, krakende, beschadigde en/of aangetaste dakdelen?	Nee
Zo ja, waar?	
Dak(en) 3 D.	
Is het dak van het appartementencomplex al eens (gedeeltelijk) vernieuwd c.q. gerepareerd?	Nee
Zo ja, welk (gedeelte van het) dak en waarom?	
Dak(en) 3 E.	
Is het dak van het appartementencomplex tijdens de bouw geïsoleerd? Platte daken:	Niet bekend
Overige daken:	Niet bekend
Zo nee, is het dak daarna geïsoleerd? Platte daken:	
Overige daken:	
Zo ja, wanneer heeft de isolatie plaatsgevonden en met welk isolatiemateriaal?	NVT
Heeft u een certificaat of bewijs van het na-isoleren?	Nee
Is er sprake van volledige isolatie? Platte daken:	Niet bekend
Overige daken:	Niet bekend
Zo nee, welke delen zijn er niet geïsoleerd?	
Dak(en) 3 F.	
Zijn de regenwaterafvoeren van het appartement lek of verstopt?	Nee
Zo ja, toelichting:	
Dak(en) 3 G.	
Zijn de dakgoten lek of verstopt?	Nee
Zo ja, toelichting:	

Vraag	Antwoord
Kozijnen, ramen en deuren 4 A.	
Van welk materiaal zijn de buitenkozijnen gemaakt? (bijvoorbeeld hout, kunststof of aluminium of een andersoortig materiaal)	Kunststof met dubbel glas
Kozijnen, ramen en deuren 4 B.	
Wanneer zijn de buitenkozijnen, ramen en deuren van het appartement voor het laatst geschilderd?	NVT
Is dit gebeurd door een erkend schildersbedrijf?	Nee
Zo ja, door wie?	
Kozijnen, ramen en deuren 4 C.	
Functioneren alle scharnieren en sloten in het appartement?	Ja
Zo nee, toelichting:	
Kozijnen, ramen en deuren 4 D.	
Zijn voor alle afsluitbare deuren, ramen etc. sleutels aanwezig?	Ja
Zo nee, voor welke deuren, ramen etc. niet?	
Kozijnen, ramen en deuren 4 E.	
Is er sprake van isolerende beglazing in het appartement?	Ja
Zo ja, welk type glas? (bijvoorbeeld HR, HR+, HR++ of HR+++; zie de glassponning waarin doorgaans staat vermeld welke type glas er is geplaatst)	HR glas.
Is er sprake van isolerende beglazing in het gehele appartement?	Ja
Zo nee, welke ramen zijn niet geïsoleerd?	
Kozijnen, ramen en deuren 4 F.	
Is er bij de isolerende beglazing sprake van condensvorming tussen het glas? (Denk aan lekkende ruiten.)	Nee
Zo ja, waar?	

Vraag	Antwoord
Vloeren, plafonds en wanden 5 A.	
Is er in het appartement sprake (geweest) van vochtdoorslag of optrekkend vocht op vloeren, plafonds en/of wanden?	Nee
Zo ja, waar?	
Vloeren, plafonds en wanden 5 B.	
Is er in het appartement sprake (geweest) van schimmelvorming op de vloeren, plafonds en/of wanden?	Nee
Zo ja, waar?	
Vloeren, plafonds en wanden 5 C.	
Zijn er in het appartement (gerepareerde) of (verborgen) scheuren en/of beschadigingen in/aan vloeren, plafonds en/of wanden aanwezig?	Nee
Zo ja, waar?	
Vloeren, plafonds en wanden 5 D.	
Hebben zich in het verleden in het appartement problemen voorgedaan met de afwerkingen? (Bijvoorbeeld loszittend tegelwerk, loslatend behang of spuitwerk, holklinkend of loszittend stucwerk, etc)	Nee
Zo ja, waar?	
Vloeren, plafonds en wanden 5 E.	
Is er in het appartement sprake (geweest) van gebreken aan de vloerconstructie, zoals scheve, doorbuigende, krakende, beschadigde en/of aangetaste vloerdelen?	Nee
Zo ja, waar?	
Vloeren, plafonds en wanden 5 F.	
Is er in het appartement sprake van vloerisolatie?	Nee
Zo ja, wanneer heeft de isolatie van de vloer plaatsgevonden en met welk isolatiemateriaal?	

Vraag	Antwoord
Heeft u een certificaat of bewijs van het na-isoleren?	
Is er sprake van volledige isolatie?	Nee
Zo nee, welke delen zijn er niet geïsoleerd?	Ik woon boven een ander appartement
Kelder, kruipruimte en fundering 6 A.	
Is er in het appartement sprake (geweest) van gebreken aan de fundering?	Niet bekend
Zo ja, waar?	
Kelder, kruipruimte en fundering 6 B.	
Is de kruipruimte van het appartement toegankelijk?	Nee
Is de kruipruimte droog?	Nee
Zo nee of meestal, toelichting:	NVT
Kelder, kruipruimte en fundering 6 C.	
Is er sprake van vochtdoorslag door de kelderwand?	Nee
Zo ja of soms, toelichting:	
Kelder, kruipruimte en fundering 6 D.	
Is de grondwaterstand in de afgelopen jaren waarneembaar gewijzigd of is er sprake van wateroverlast geweest?	Nee
Zo ja, heeft dit tot problemen geleid in de vorm van water in de kruipruimte c.q. kelder?	
Zo nee, tot wat voor andere problemen heeft dit geleid?	
Installaties 7 A.	
Wat voor warmte-installatie(s) is/zijn er aanwezig in het appartement? (bijvoorbeeld cv-installatie, WTW-systeem, WKO-systeem, blokverwarming, (hybride) warmtepomp, airconditioning, zonneboiler, elektrische boiler, pelletkachel dan wel een andere installatie)	Intergas HR CV ketel, eigendom.
Is/zijn de installatie(s) eigendom?	Ja

VRAGENLIJST

Vraag	Antwoord
Zo nee, toelichting: (bijvoorbeeld de installatie(s) is/ zijn gehuurd of geleased. Tevens huur-/leaseprijs vermelden)	
Merk van de installatie(s):	Intergas HR combi ketel
Type(nummer) van de installatie(s):	Intergas Kombi Kompakt HREb28/24 A
Installatiedatum van de installatie(s):	08-08-2023
Op welke datum is/zijn deze installatie(s) voor het laatst onderhouden?	03-04-2026
Is het onderhoud uitgevoerd door een erkend bedrijf?	Ja
Zo ja, door wie?	BVO installaties Sneek
Installaties 7 B.	
Zijn er de afgelopen tijd zaken opgevallen ten aanzien van de installatie(s)? (bijvoorbeeld de cv-installatie moet meer dan 1 keer per jaar bijgevoerd worden of de installatie functioneert niet goed)	Nee
Zo ja, wat is u opgevallen?	
Installaties 7 C.	
Zijn er radiatoren die niet warm worden?	Nee
Zo ja, welke?	
Installaties 7 D.	
Zijn er radiatoren of (water)leidingen die lekken?	Nee
Zo ja, waar en welke?	
Installaties 7 E.	
Zijn er radiatoren of (water)leidingen die ooit zijn bevroren?	Nee
Zo ja, waar?	
Installaties 7 F.	
Heeft u vloerverwarming in het appartement?	Nee

Vraag	Antwoord
Zo ja, betreft dit elektrische vloerverwarming, vloerverwarming met warm water of anders? Elektrisch:	
warm water:	
overig, namelijk	
Waar bevindt zich de elektrische vloerverwarming?	
Waar bevindt zich de vloerverwarming met warm water?	
Waar bevindt zich de overige vloerverwarming?	
Installaties 7 G.	
Zijn er vertrekken die niet (goed) warm worden?	Nee
Zo ja, welke?	
Installaties 7 H.	
Heeft het appartementencomplex zonnepanelen?	Nee
In welk jaar zijn de zonnepanelen geplaatst? Jaar:	
Waarvoor wordt de energie die wordt opgewekt gebruikt? (Bijvoorbeeld voor de privé-gedeeltes van de bewoners of voor de gemeenschappelijke ruimten)	
Installaties 7 I.	
In welk jaar zijn voor het laatst de aanwezige schoorsteenkanalen/ rookgasafvoeren geveegd/gereinigd?	Onbekend
Installaties 7 J.	
Wanneer heeft u de aanwezige schoorsteenkanalen voor het laatst gebruikt?	NVT
Is de trek van aanwezige schoorsteenkanalen goed?	Nee
Installaties 7 K.	
Zijn er onderdelen van de elektrische installatie vernieuwd? (onder de elektrische installatie wordt verstaan alle elektra leidingen/ schakelaars stopcontacten, meterkast e.d.)	Ja

Vraag	Antwoord
Zo ja, wanneer en welke onderdelen?	11-09-2018 nieuwe groepen kast (3 groepen). Door Feenstra Leeuwarden.
Zijn er gebreken aan de (technische) installaties?	Nee
Zo ja, welke?	
Installaties 7 L.	
Is er een laadpaal aanwezig voor een elektrische auto?	Nee
Zo ja, waar bevindt deze zich?	
Blijft deze achter?	
Installaties 7 M.	
Is er mechanische ventilatie of een soortgelijk systeem aanwezig?	Ja
Zo ja, functioneert dit systeem naar behoren?	Ja
Zo nee, toelichting:	
Wanneer is dit systeem voor het laatst onderhouden?	IS van het gebouw.
Hoe oud is dit systeem ongeveer?	Onbekend
Installaties 7 N.	
Is er een domoticasysteem of een soortgelijk systeem aanwezig? (Een domoticasysteem bedient de verwarming, verlichting, verwarming, audio, ventilatie e.d. automatisch)	Nee
Zo ja, functioneert dit systeem naar behoren?	
Zo nee, toelichting:	
Hoe oud is dit systeem ongeveer?	
Installaties 7 O.	
Zijn er rookmelders op iedere verdieping aanwezig?	Ja
Zo ja, hoe oud zijn de rookmelders ongeveer?	Onbekend
Sanitair en riolering 8 A.	
Zijn er in het appartement beschadigingen aan wastafels, douche, bad, toiletten, gootstenen en kranen?	Nee

VRAGENLIJST

Vraag	Antwoord
Zo ja, welke?	
Sanitair en riolering 8 B.	
Hoe oud is de badkamer ongeveer?	Onbekend
Sanitair en riolering 8 C.	
Lopen de afvoeren van wastafels, douche, bad, toiletten, gootstenen en kranen in het appartement goed door?	Ja
Zo nee, welke niet?	
Sanitair en riolering 8 D.	
Is het appartement aangesloten op het gemeentelijke riool?	Ja
Sanitair en riolering 8 E.	
Zijn er in het appartement gebreken (geweest) aan de riolering, zoals breuken, stankoverlast, lekkages, etc.?	Nee
Zo ja, welke?	
Sanitair en riolering 8 F.	
Is er een andere voorziening, zoals een septictank, beerput of dergelijk aanwezig?	Nee
Zo ja, wat is er aanwezig en hoe dient dit te worden onderhouden?	
Sanitair en riolering 8 G.	
Van welk jaar dateert de keukenopstelling ongeveer?	Onbekend
Sanitair en riolering 8 H.	
Van welk jaar dateert de inbouwapparatuur ongeveer?	Koelkast 2024 , keuken en fornuis/oven onbekend.
Functioneert alle inbouwapparatuur?	Ja
Zo nee, welk inbouwapparaat functioneert niet?	

Vraag	Antwoord
Sanitair en riolering 8 I.	
Heeft u een kokend water kraan? (bijvoorbeeld een Quooker kraan of een soortgelijke kraan)	Nee
Zo ja, functioneert deze kraan naar behoren en hoe oud is deze kraan ongeveer?	
Diversen 9 A.	
Wat is het bouwjaar van het appartement?	Bouw periode 1964 tot 1974.
Diversen 9 B.	
Zijn er asbesthoudende materialen in het appartement aanwezig? (bijvoorbeeld asbest zeil, een asbestplaat die onder en/of achter de CV ketel is geplaatst, asbesthoudend isolatiemateriaal om de verwarmingsbuis, asbesthoudend koord bij oude cv-ketels/ gaskachels, asbestgolfplaten e.d.)	Nee
Zo ja, welke en waar?	
Diversen 9 C.	
Blijft er in het appartement zeil achter, al dan niet vastgelijmd, dat is aangeschaft tussen 1955 en 1982?	Nee
Diversen 9 D.	
Is er sprake van loden leidingen in het appartement?	Nee
Zo ja, waar?	
Diversen 9 E.	
Is er een Japanse duizendknoop aanwezig in de (gemeenschappelijke)tuin? (Een Japanse duizendknoop is een exotische plant, welke moeilijk te verwijderen is. De sterke wortelstokken en stengels van de Japanse duizendknoop zijn in staat om schade te veroorzaken aan gebouwen, leidingen en wegen)	Nee
Diversen 9 F.	
Heeft u elders lekkages gehad? (dus los van het dak/ sanitair/ riolering)	Nee

VRAGENLIJST

Vraag	Antwoord
Diversen 9 G.	
Is de grond van het appartementencomplex verontreinigd?	Nee
Zo ja, is er een onderzoeksrapport?	
Zo ja, heeft de gemeente/provincie een onderzoeks- of saneringsbevel opgelegd?	
Diversen 9 H.	
Is er een olietank aanwezig of aanwezig geweest?	Nee
Zo ja, is deze gesaneerd/verwijderd?	
Als deze is gesaneerd, waar is de olietank op het perceel gesitueerd?	
Is er een Kiwa-certificaat aanwezig?	N.v.t
Diversen 9 I.	
Is er sprake van overlast door ongedierte in of (rond)om het appartement? (Denk aan muizen, ratten, kakkerlakken, etc.)	Nee
Zo ja, waar?	
Diversen 9 J.	
Is het appartement aangetast door houtworm, boktor, ander ongedierte of zwam?	Nee
Zo ja, waar?	
Zo ja, is deze aantasting al eens behandeld?	
Zo ja, wanneer?	
Zo ja, door welk bedrijf?	
Diversen 9 K.	
Is er in het appartement sprake van chlorideschade (betonrot)? (betonrot komt vooral voor in kruipruimtes van panden gebouwd tussen 1965 en 1981 die voorzien zijn van betonnen vloerelementen van het merk Kwaaitaal of Manta. Ook andere beton- elementen - bijvoorbeeld balkons - kunnen aangetast zijn.)	Niet bekend

Vraag	Antwoord
Zo ja, waar?	
Diversen 9 L.	
Hebben er in het appartement verbouwingen en/of bijbouwingen plaatsgevonden?	Nee
Zo ja, welke ver-/bijbouwingen?	
Zo ja, in welk jaartal?	
Zo ja, door welk bedrijf zijn deze uitgevoerd?	
Diversen 9 M.	
Zijn er in het appartement verbouwingen of uitbreidingen uitgevoerd zonder daartoe benodigde omgevingsvergunning (voorheen bouwvergunning)?	Nee
Zo ja, welke?	
Diversen 9 N.	
Zijn er verbouwingen of uitbreidingen uitgevoerd zonder daartoe benodigde toestemming van de VvE?	Nee
Zo ja, welke?	
Diversen 9 O.	
Is er sprake van glasvezel internet?	Nee
Diversen 9 P.	
Bent u in het bezit van een definitief energieprestatiecertificaat/ energielabel?	Ja
Zo ja, welke label?	Energie label C.
Vaste lasten 10 A.	
Hoeveel betaalde u voor de laatste aanslag onroerendezaakbelasting?	184
Belastingjaar?	01-01- 2026 tot 31-12-2026

VRAGENLIJST

Vraag	Antwoord
Vaste lasten 10 B.	
Wat is de WOZ-waarde?	171000
Peiljaar?	01-01-2025
Vaste lasten 10 C.	
Hoeveel betaalde u voor de laatste aanslag waterschapslasten?	295
Belastingjaar?	2026
Vaste lasten 10 D.	
Hoeveel betaalde u voor de laatste aanslag gemeentelijke belastingen? (zoals rioolheffing en afvalstoffenheffing e.d.)	320
Belastingjaar?	2026
Vaste lasten 10 E.	
Welke voorschotbedragen betaalt u maandelijks aan de nutsbedrijven? Gas:	78
Elektra:	0
Water:	12
Stadsverwarming:	0
Anders:	Electra en Gas samen bij Eneco 78 Euro.
Te weten:	0
Wat is uw jaarverbruik voor gas/ elektriciteit en water? Gas (m ³):	532
Elektriciteit hoog (kWh):	499
Elektriciteit laag (kWh):	0
Elektriciteit totaal (kWh):	499
Water (m3):	36
Stadsverwarming (GJ):	NVT
Anders:	NVT
Met hoeveel bewoners bewoonde u de woning? Aantal:	1
Vaste lasten 10 F.	

VRAGENLIJST

Vraag	Antwoord
Zijn er lease- en/of huurkoopcontracten? (Bijvoorbeeld keuken, kozijnen, cv-ketel, etc.)	Nee

Zo ja, welke?

Zijn deze contracten overdraagbaar op de koper?
Let op! Veel lease- en huurkoopcontracten zijn niet langer overdraagbaar op een koper. Neem hiervoor contact op met de betreffende leverancier.

Hoe lang lopen de contracten nog en wat is de eventuele afkoopsom? Afkoopsom:

Duur:

Vaste lasten 10 G.

Als er sprake is van erfpacht of opstalrecht hoe hoog is dan de canon per jaar? 520

Heeft u alle canons betaald? Ja

Is de canon afgekocht? Nee

Zo ja, tot wanneer? 02=01=2026

Vaste lasten 10 H.

Heeft u alle gemeentelijke belastingen die u verschuldigd bent al betaald? Ja

Zijn er variabele bedragen voor gemeenschappelijke poorten, inritten of terreinen? Nee

Zo ja, hoe hoog?

Zo ja, waarvoor?

Vaste lasten 10 I.

Heeft u, om in de straat te parkeren, een parkeervergunning nodig? Ja

Hoeveel parkeervergunningen kunnen er maximaal worden aangevraagd? Geen parkeervergunning aanwezig op dit adres ivm eigen garage op prive terrein bij woning.

Wat zijn de kosten voor deze parkeervergunning per jaar? 0

Garanties 11 A.

Vraag	Antwoord
Zijn er lopende onderhoudscontracten en/of garantieregelingen overdraagbaar aan de koper? (Zoals dakbedekking, cv-installatie, dubbele beglazing, etc.)	Nee

Zo ja, welke?

De VvE en onderlinge verhoudingen 12 A.

Is de VvE ingeschreven in het Handelsregister (Kamer van koophandel)?	Ja
---	----

Inschrijvingsnummer Kamer van Koophandel: Europaplein 39F -8916HJ te Leeuwarden KVK 01134269.

De VvE en onderlinge verhoudingen 12 B.

Uit hoeveel appartementsrechten bestaat de VvE?	52 appartementen met een totaal van 486 ste deel
---	--

De VvE en onderlinge verhoudingen 12 C.

Is er een eigenaar met 50% of meer dan 50% van het aantal stemmen?	Nee
--	-----

De VvE en onderlinge verhoudingen 12 D.

Breukdeel van het aandeel in het appartementencomplex: Woning:	Appartement. 8-468 E
Berging:	Garage box aan Harlingerstraatweg 67-G met aandeel 1/468 E
Parkeerplaats:	Garage box aan Harlingerstraatweg 67-G met aandeel 1/468 E

De VvE en onderlinge verhoudingen 12 E.

Aantal stemmen voor dit appartement:	8 + 1
--------------------------------------	-------

De bestuurder(s) ('het bestuur') 13 A.

Is er een professionele bestuurder?	Ja
-------------------------------------	----

De bestuurder(s) ('het bestuur') 13 B.

Vraag	Antwoord
Zo nee, is de bestuurder lid van de VvE?	
De vergadering van eigenaars 14 A.	
Wordt er ten minste eenmaal per jaar vergaderd?	Ja
De vergadering van eigenaars 14 B.	
Zijn er notulen en/of schriftelijke besluiten en actielijsten van de laatste twee vergaderingen beschikbaar?	Ja
De vergadering van eigenaars 14 C.	
Lopen er procedures tot vernietiging van besluiten?	Nee
Zo ja, om welke besluiten gaat het?	
Verzekeringen 15 A.	
Is er een collectieve opstalverzekering?	Ja
Verzekeringen 15 B.	
Is daar een 'appartementenclausule' in opgenomen?	Ja
Verzekeringen 15 C.	
Is er een collectieve wettelijke aansprakelijkheidsverzekering?	Ja
Het reservefonds, meerjarenonderhoudsplan (MJOP) en bijdrage VvE 16 A.	
Is er een reservefonds?	Ja
Hoe hoog is het reservefonds en wat is de peildatum? Bedrag:	3285
Datum:	01-01-2025
Het reservefonds, meerjarenonderhoudsplan (MJOP) en bijdrage VvE 16 B.	
Is er een meerjarenonderhoudsplan aanwezig?	Ja

Vraag	Antwoord
Hoe oud is het meerjarenonderhoudsplan en welke periode bestrijkt het plan? Jaar:	1 jaar
Periode:	2025 -t/m 2039
Het reservefonds, meerjarenonderhoudsplan (MJOP) en bijdrage VvE 16 C.	
Zo nee, hoe wordt vastgesteld wat moet worden gereserveerd voor groot onderhoud?	
Het reservefonds, meerjarenonderhoudsplan (MJOP) en bijdrage VvE 16 D.	
Te betalen maandelijkse bijdrage is in totaal:	178
Waarvan:	
Exploitatiekosten (servicekosten)	0
Reservering voor onderhoud	0
Stookkosten (voorschot)	0
Het reservefonds, meerjarenonderhoudsplan (MJOP) en bijdrage VvE 16 E.	
Zijn er eenmalige en/of incidentele bijdragen verschuldigd?	Nee
Zo ja, waarvoor, wat is het bedrag en wanneer moeten deze worden betaald?	
Bedrag:	
Te voldoen per:	
Het reservefonds, meerjarenonderhoudsplan (MJOP) en bijdrage VvE 16 F.	
Zijn alle aan de VvE verschuldigde bedragen betaald?	Ja
Zo nee, welke niet?	
Nadere informatie 17 A.	
Overige zaken(Overige zaken die de koper naar uw mening moet weten)	Appartement met aparte berging en Garage box.

WIJ ZIJN DE VOS MAKELAARDIJ

DEVOS
MAKELAARDIJ

En maken écht het verschil, omdat we uit ervaring weten dat wij het anders doen. We hebben alle aandacht voor de klant, We doen wat we zeggen en zeggen wat we doen!

De Vos Makelaardij bestaat uit een professioneel, hecht en enthousiast team van in totaal 7 medewerkers. Waarbij Matteije, Djaël en Maikel u graag buiten 'in het veld' begroeten, wetende dat Thea, Rianne, Maureen en Marije zorgen voor een hartelijke begroeting en opvolging van alle dossiers en zaken op de binnendienst.

Ons team gaat voor een persoonlijke aanpak en stellen zich daarom graag aan je voor:



Matteije

**NVM Register Makelaar -
NVM Register Taxateur**

Matteije de Vos is de trotse eigenaar van De Vos Makelaardij. Hij heeft passie voor mens en de makelaardij, in het bezit van een feilloos geheugen, veel kennis van vastgoed en oog voor detail. Matteije staat bekend om zijn persoonlijke en directe manier van communiceren, oprecht en recht door zee. Hierdoor weet je precies wat je aan hem hebt. Zijn passie voor vastgoed gaat verder dan alleen maar transacties; het draait allemaal om het helpen van mensen bij het vinden van een plek waar ze zich echt thuis kunnen voelen. Matteije woont samen met zijn vrouw en kinderen in Snakkerburen. Tijdens zijn vrije uren beoefent hij waterpolo en geniet hij in de zomer van vaartochten op de Friese wateren.



Benno

**NVM Register Makelaar -
NVM Register Taxateur**

Met 25 jaar ervaring is Benno een vertrouwd gezicht in de wereld van makelaardij. Zijn gedrevenheid is aanstekelijk en inspirerend. Tijdens een bezichtiging weet Benno met veel passie te vertellen over uw woning, alsof hij er zelf jarenlang met plezier heeft gewoond. Tegelijkertijd behoudt Benno een objectieve en kritische benadering, strevend naar eerlijke en realistische deals. Dit streven naar tevredenheid maakt uiteindelijk iedereen gelukkig, en dat is precies het doel dat Benno, samen met het team van De Vos makelaardij nastreeft. Benno woont samen met zijn vrouw in Leeuwarden en is trotse vader en grootvader. In zijn vrije tijd doet hij aan hardlopen en spinning.



Djaël

Makelaar in opleiding

Geboren in Hengelo, opgegroeid in Emmen en inmiddels al meer dan twaalf jaar met plezier woonachtig in Leeuwarden. Wat begon als een verhuizing voor een studie aan NHL Stenden groeide uit tot een blijvende liefde voor de stad en de Friese nuchterheid. Na zeven jaar in de automotivebranche volgde Djaël zijn hart naar de makelaardij. "Het persoonlijke contact en het begeleiden van mensen bij de aan- en verkoop van hun woning is wat dit vak voor mij zo bijzonder maakt." Binnen De Vos Makelaardij is hij actief als makelaar in opleiding. In zijn vrije tijd bouwt hij met passie bussen om tot campers en geniet hij van sport en festivals.

Onze klanten
waarderen ons
gemiddelde met een

9+



Thea

**Commercieel medewerker
binnendienst**

Thea haar kernkwaliteiten zijn: nauwkeurig, gedegen en empathisch. Bij Thea draait om een onvergetelijke klantbeleving en zo werkt het volgens Thea ook in de makelaardij. De klant is koning. Thea wordt gedreven door een tomeloze energie. Een kei in plannen en organiseren en het overzicht bewaken. Daarbij houdt zij altijd oog voor goede samenwerking. Thea werkt altijd met een glimlach, zelfs wanneer het klantcontact via de telefoon verloopt. U ziet het niet, maar u voelt het. Dat voelt goed en vertrouwd! Thea woont in Heerenveen. Als Thea niet op kantoor is spendeert ze graag tijd met haar man, kinderen en kleinkinderen. Ook kan ze genieten van een progressief rockconcert.



Maureen

**Commercieel medewerker
binnendienst**

Met een diploma op zak heeft ze haar passie voor de vastgoedsector omgezet in haar rol als commercieel medewerker binnendienst, waar ze het eerste aanspreekpunt is voor klanten en gelijktijdig werkt aan haar ambities om zich verder te specialiseren. Haar doortastende aanpak en ambitie drijven haar om voortdurend te streven naar verbetering, zowel voor zichzelf als voor de organisatie. Het vermogen om te plannen en overzicht te bewaren is kenmerkend voor Maureen en stellen haar in staat om processen efficiënt te laten verlopen, wat ten goede komt aan een positieve klantervaring. Buiten het werk is Maureen actief op het voetbalveld en in de sportschool. Ook genieten ze van concerten en festivals.



Rianne

**NVM Assistent-Makelaar - Commercieel
medewerker binnendienst**

Rianne is een echte duizendpoot; zij beschikt over organisatietalent, kan goed overzicht houden, dit past echt bij een vastgoedbeheerder. Kwaliteit staat bij haar hoog in het vaandel en heeft een groot hart voor de zaak. Daadkracht en een hands-on mentaliteit gecombineerd met inlevingsvermogen kenmerkt haar. Als ervaren kracht ondersteunt zij de makelaars en draagt ze zorg voor een soepel en snel verloop van de makelaardij werkzaamheden. Met haar doorzettingsvermogen en behulpzaamheid zorgt ze er dagelijks voor dat de makelaars kunnen presteren door te ontzorgen waar nodig. In haar vrije tijd gaat ze graag actief op pad met haar man en hun drie kinderen.

Gratis waardebepaling en advies voor het verkopen van jouw woning.



Benieuwd naar de huidige waarde van jouw woning en wat de mogelijkheden zijn om jouw woning te verkopen? Onze makelaars Matteije, Benno en Djaël kunnen kosteloos de waarde van jouw woning berekenen en je voorzien van advies op maat.

Wat houdt onze gratis waardebepaling in?

Deskundige analyse: Onze ervaren makelaars voeren een grondige analyse uit van verschillende factoren die van invloed zijn op de waarde van jouw woning, zoals de locatie, de staat van onderhoud, de grootte van het pand en recente vergelijkbare transacties in de buurt.

Nauwkeurige schatting: Op basis van deze analyse maken onze makelaars een nauwkeurige schatting van de marktwaarde van jouw woning. Deze waardebepaling is gebaseerd op onze diepgaande kennis van de lokale markt en recente trends in de vastgoedsector.

Geen verplichtingen: Onze waardebepaling is volledig vrijblijvend en verplicht je tot niets. Of je nu besluit om te verkopen of besluit om hier nog mee te wachten, wij staan klaar om je van dienst te zijn.

Advies op maat voor verkoop: Naast het verstrekken van een schatting van de waarde van jouw woning, geven onze makelaars ook advies op maat over de beste verkoopstrategieën en eventuele verbeteringen die je kunt aanbrengen om de waarde van jouw huis te maximaliseren.

Professionele service: Als toonaangevend makelaarskantoor staan wij bekend om onze professionele service en toewijding aan onze klanten. Onze focus ligt op een excellente klantbeleving. We overtreffen verwachtingen, stemmen af op jouw behoeften en bieden persoonlijke begeleiding bij elke stap van het verkoopproces. Door transparante communicatie, op maat gemaakte oplossingen en oprechte betrokkenheid creëren we een unieke klantervaring. Onze toewijding gaat verder dan alleen de overdracht; we ondersteunen zelfs, indien gewenst, tijdens de verhuizing. Met ons uitgebreide netwerk zorgen we voor de juiste vakmensen en een vlekkeloze uitvoering van elke taak, van energielabel aanvragen tot renovaties. Jouw wensen zijn onze prioriteit - laat het aan ons over om je te ontzorgen.

Maak vandaag nog een afspraak voor een gratis waardebepaling. Onze deskundige makelaars staan klaar om je te helpen en al jouw vragen te beantwoorden.

DEVOS

MAKELAARDIJ

HEEFT U INTERESSE
IN DEZE WONING?

NEEM DAN CONTACT MET ONS OP!

De Vos Makelaardij
Willemskade 12-A
8911 BB Leeuwarden

058 203 70 72
info@devosmakelaardij.nl
www.devosmakelaardij.nl

