

# TE KOOP



Hogestraat 35

Heerewaarden

Ben je op zoek naar een vrijstaand huis met karakter, rust en ruimte? Dan is dit jouw kans! Gelegen op een prachtige hoeklocatie in het landelijke Heerewaarden, combineert dit huis een stoere, industriële uitstraling met een warme, gezellige sfeer waarin je je meteen thuis voelt.

Vraagprijs

€ 599.000 k.k.



## Hogestraat 35 Heerewaarden

Stap binnen en laat je verrassen door de lichte, royale woonkamer met open keuken. Twee paar openslaande deuren aan de achterzijde brengen de tuin en sfeervolle overkapping letterlijk bij je binnen – ideaal voor een zonnige lunch, een ontspannen avond met vrienden of gewoon lekker binnen-buiten leven. Via de hal bereik je een extra ruimte aan de voorzijde, momenteel in gebruik als praktijkruimte, maar ook perfect als hobbyruimte, speelkamer, kantoor of atelier. Op de verdieping liggen drie goed bemeten slaapkamers en een grote, moderne badkamer met ligbad, inloopdouche en toilet. Extra praktisch: een kelder voor extra bergruimte.

De diepe achtertuin met vrijstaande schuur en berging staat in deze periode prachtig in bloei en nodigt uit om te tuinieren, te ontspannen in het zonnetje of een gezellige barbecue te organiseren terwijl de kinderen spelen tussen de bloesembomen. Aan de achterzijde van de woning bevindt zich bovendien eigen parkeergelegenheid met ruimte voor 2 tot 3

voertuigen. Voor natuurliefhebbers en watersporters is dit een ideale locatie: de rivier de Maas, met volop recreatie- en watersportmogelijkheden en diverse wandel- en fietsroutes, ligt praktisch om de hoek. Ook fijn om te weten: dankzij de gemengde bestemming is het mogelijk om op het perceel een bedrijfshal te realiseren.

Heerewaarden ligt in de Bommelerwaard, midden in het prachtige Gelderse Rivierengebied, aan de rand van de provincie Gelderland. Dankzij de centrale ligging in Nederland, direct aan de Maas, woon je hier rustig en groen, maar toch verrassend goed bereikbaar. Binnen ongeveer 10 minuten rijd je naar de A2 en in circa 15 minuten naar de A15. Het NS-station in Zaltbommel bereik je in zo'n 10 minuten met de auto. Vanaf daar sta je met de trein al binnen 7 minuten in hartje s-Hertogenbosch en in iets meer dan een half uur in Utrecht Centraal. Ook met het openbaar vervoer zit je hier goed: er is een busverbinding richting 's-Hertogenbosch, Druten en Nijmegen.



Vraagprijs

€ 599.000 k.k.

## Kenmerken

Woonoppervlakte	ca. 123 m <sup>2</sup>
Perceeloppervlakte	430 m <sup>2</sup>
Inhoud	ca. 440 m <sup>3</sup>
Bouwjaar	1890, compleet verbouwd in 2012
Aantal kamers	5
Energie label	B
Isolatie	dakisolatie, muurisolatie, vloerisolatie, dubbel glas (HR ++)
CV installatie	Intergas Kombi Kompakt HRE (2014)



## Entree/ Hal / Praktijkruimte

De entree aan de voorzijde leidt naar de hal, voorzien van garderobe, toiletruimte en trapopgang naar de verdieping. Vanuit de hal is een praktische ruimte aan de voorzijde bereikbaar, momenteel in gebruik als praktijkruimte, maar ook uitstekend geschikt als hobbyruimte, speelkamer, kantoor of atelier.





## Woonkamer & keuken

Vanuit de hal kom je in de ruime woonkamer met open keuken. De keuken in industriële stijl beschikt over een kook- en speleiland en vormt het hart van het huis. Twee paar openslaande deuren geven direct toegang tot de sfeervolle overkapping en de diepe achtertuin, ideaal voor binnen-buiten genieten. Via een luik is de kelderruimte bereikbaar, handig voor extra opslag. De woonkamer bevindt zich aan de voorzijde.



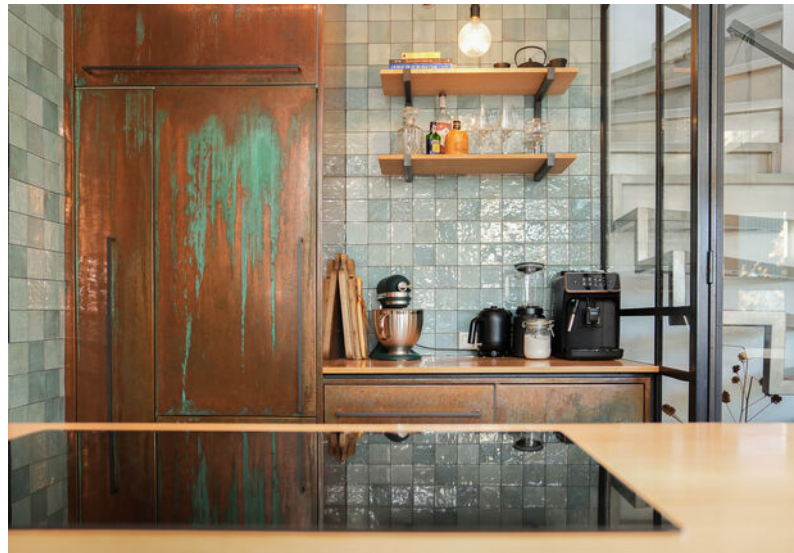







## Eerste verdieping

De overloop biedt toegang tot drie ruime slaapkamers, allen voorzien van een dakkapel die voor extra licht en ruimte zorgt. De grote, stoere badkamer is uitgerust met een ligbad, inloopdouche, wandcloset en een badkamermeubel met dubbele wastafel.







# Tuin

De diepe achtertuin met vrijstaande schuur en berging staat in deze periode prachtig in bloei en nodigt uit om te tuinieren, te ontspannen in het zonnetje of een gezellige barbecue te organiseren terwijl de kinderen spelen tussen de bloesembomen. Aan de achterzijde van de woning bevindt zich bovendien eigen parkeergelegenheid met ruimte voor 2 tot 3 voertuigen. Voor natuurliefhebbers en watersporters is dit een ideale locatie: de rivier de Maas, met volop recreatie- en watersportmogelijkheden en diverse wandel- en fietsroutes, ligt praktisch om de hoek. Ook fijn om te weten: dankzij de gemengde bestemming is het mogelijk om op het perceel een bedrijfshal te realiseren.

















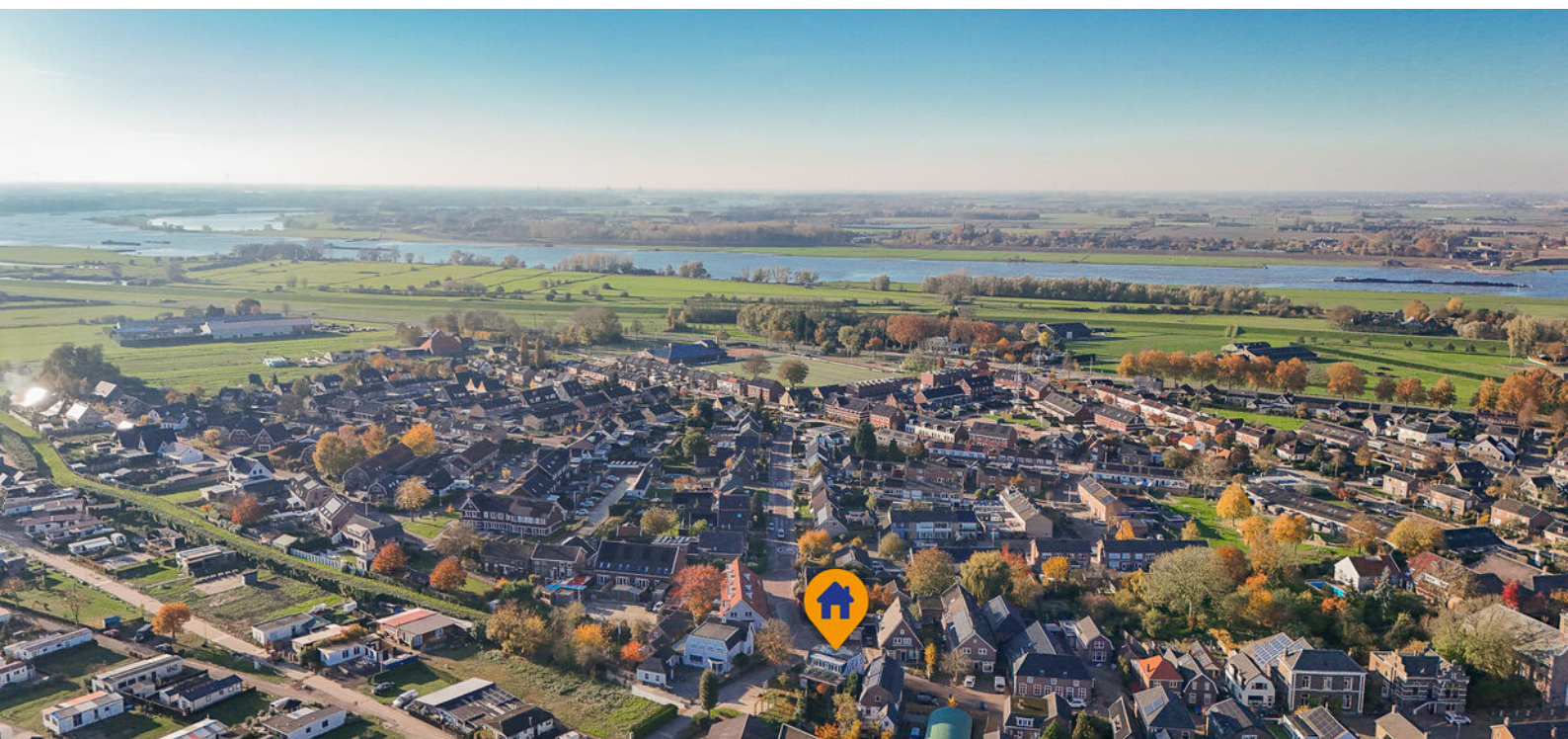

## BEGANE GROND

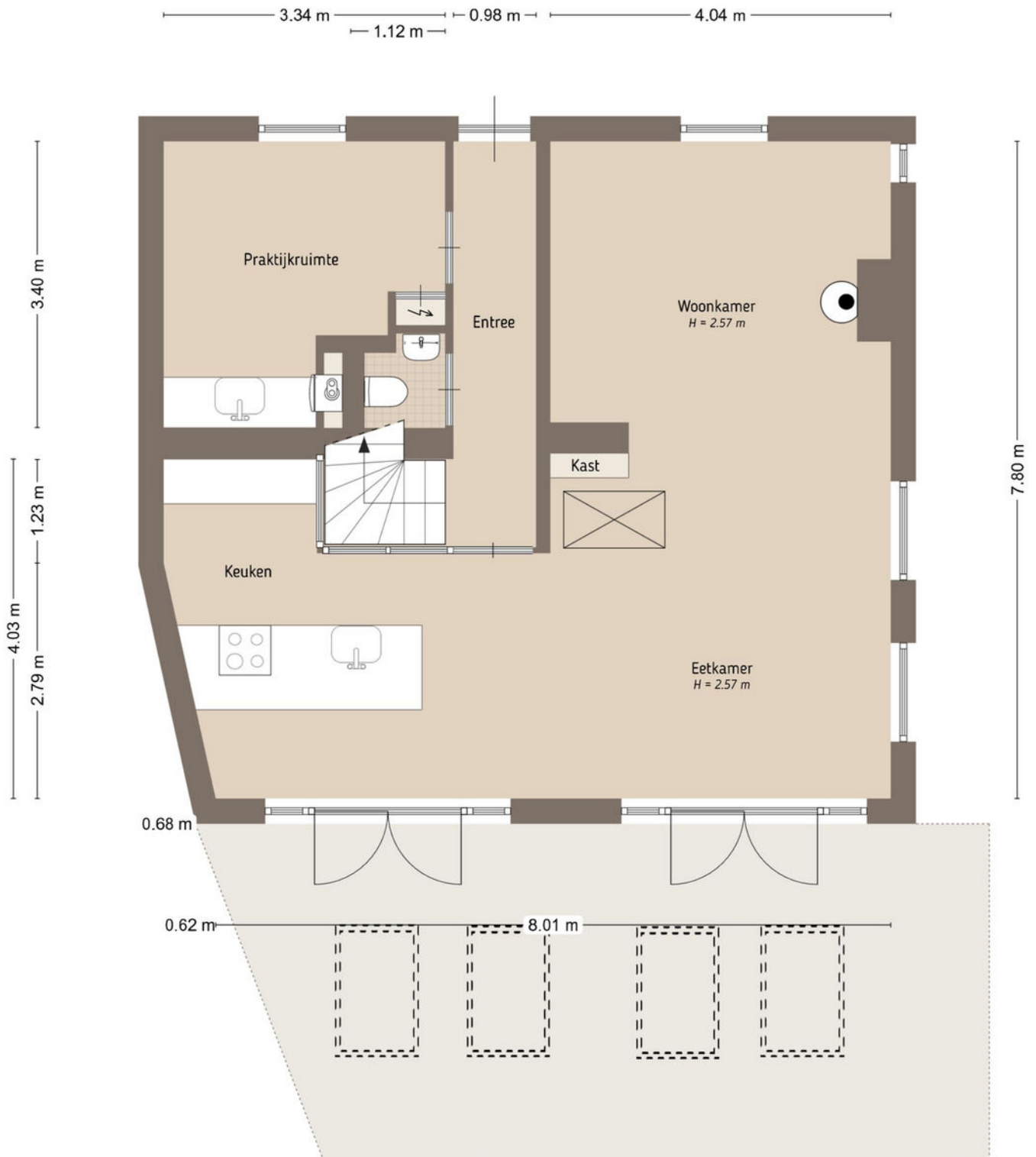

De plattegronden zijn door Maltipo geproduceerd voor promotionele doeleinden en ter indicatie.  
Aan de plattegronden en maatvoering kunnen geen rechten worden ontleend.  
© maltipo.nl

# Plattegrond begane grond

## EERSTE VERDIEPING



De plattegronden zijn door Maltipo geproduceerd voor promotionele doeleinden en ter indicatie.  
Aan de plattegronden en maatvoering kunnen geen rechten worden ontleend.  
© maltipo.nl

# Plattegrond eerste verdieping

# KELDER

1.66 m

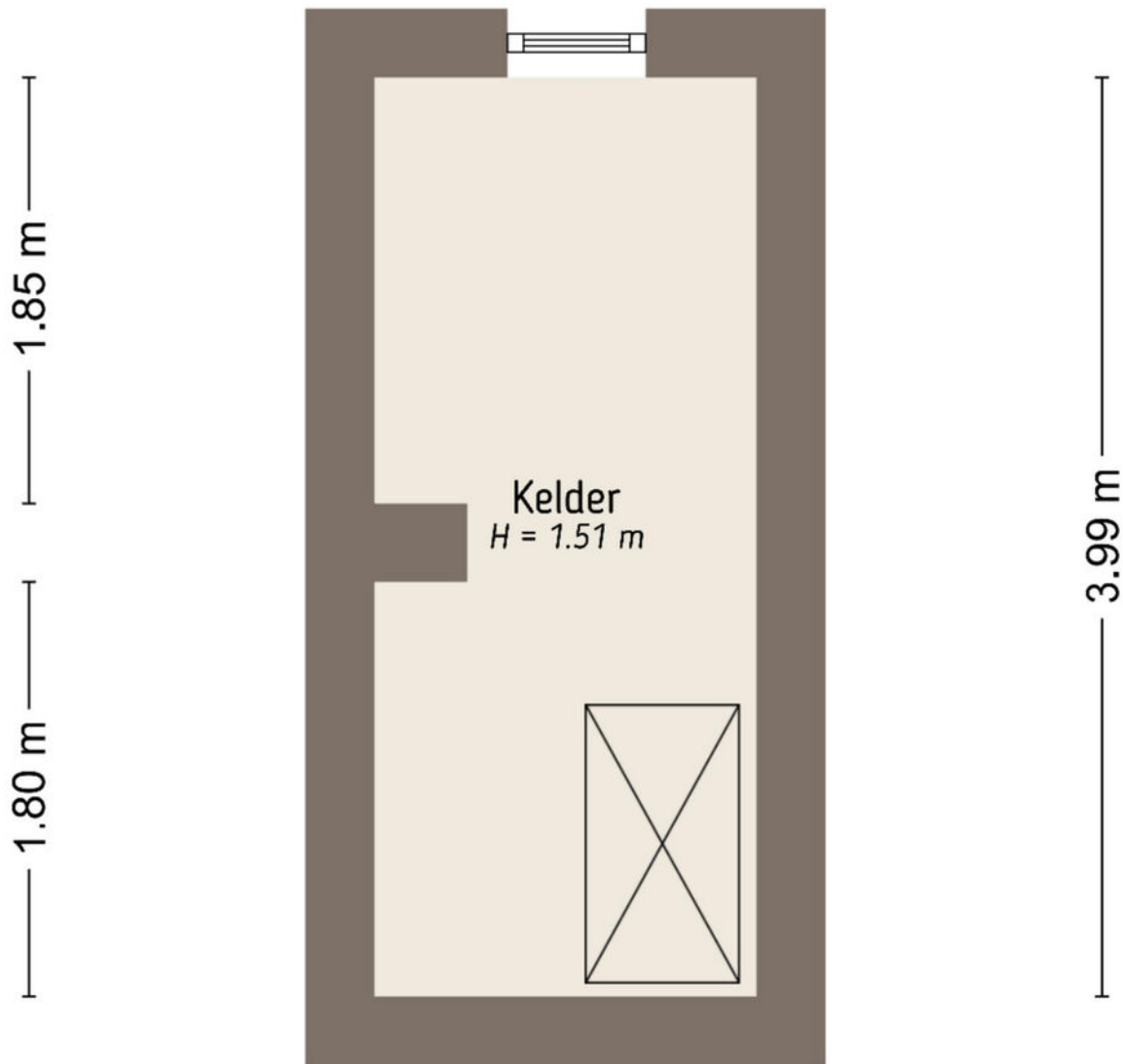

1.66 m

De plattegronden zijn door Maltipo geproduceerd voor promotionele doeleinden en ter indicatie.  
Aan de plattegronden en maatvoering kunnen geen rechten worden ontleend.

© maltipo.nl

## Plattegrond kelder

## BERGING

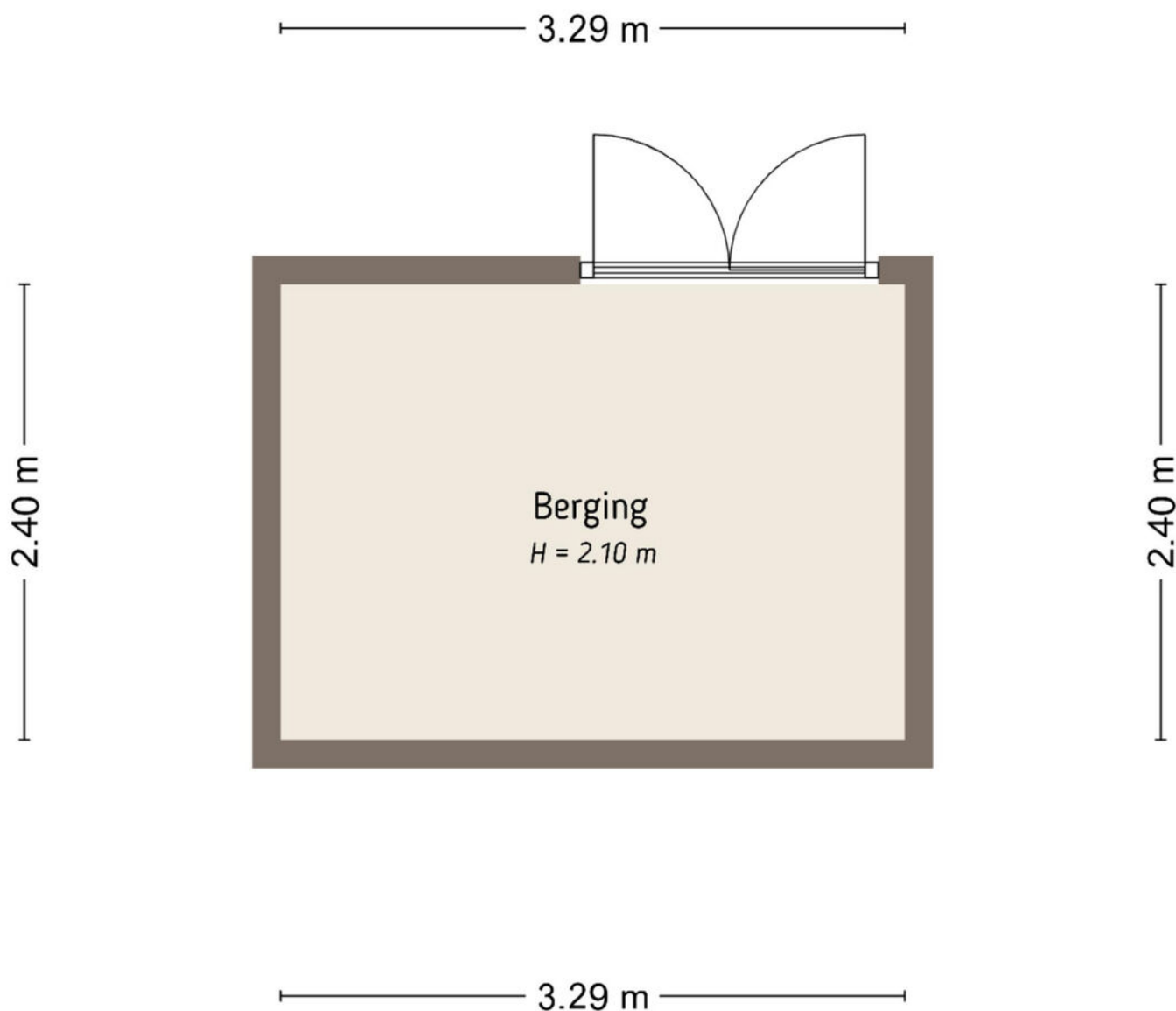

De plattegronden zijn door Maltipo geproduceerd voor promotionele doeleinden en ter indicatie.  
Aan de plattegronden en maatvoering kunnen geen rechten worden ontleend.  
© maltipo.nl

**Plattegrond berging**

## BERGING

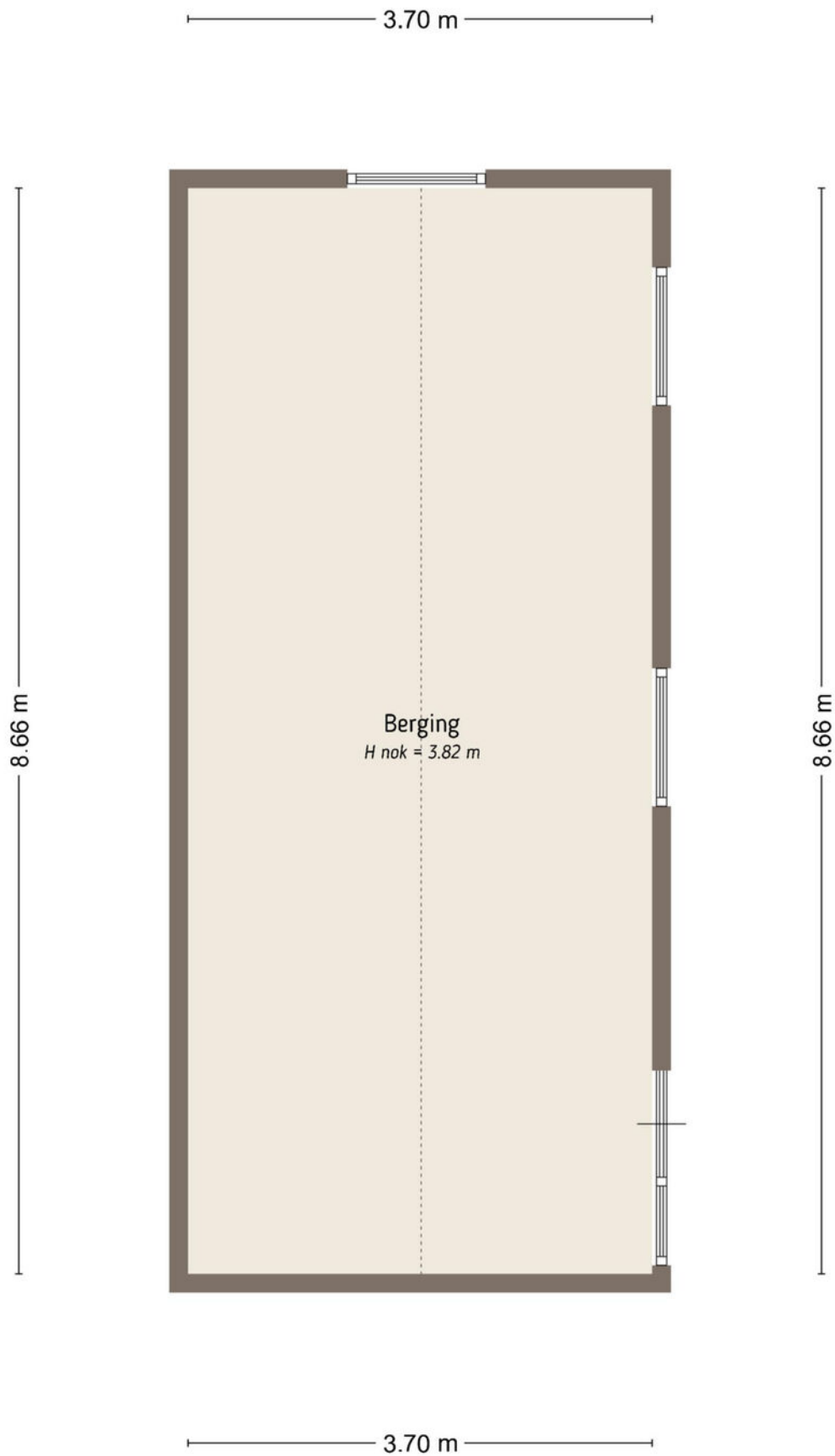

De plattegronden zijn door Maltipo geproduceerd voor promotionele doeleinden en ter indicatie.  
Aan de plattegronden en maatvoering kunnen geen rechten worden ontleend.  
© maltipo.nl

# Plattegrond schuur

# SITUATIE

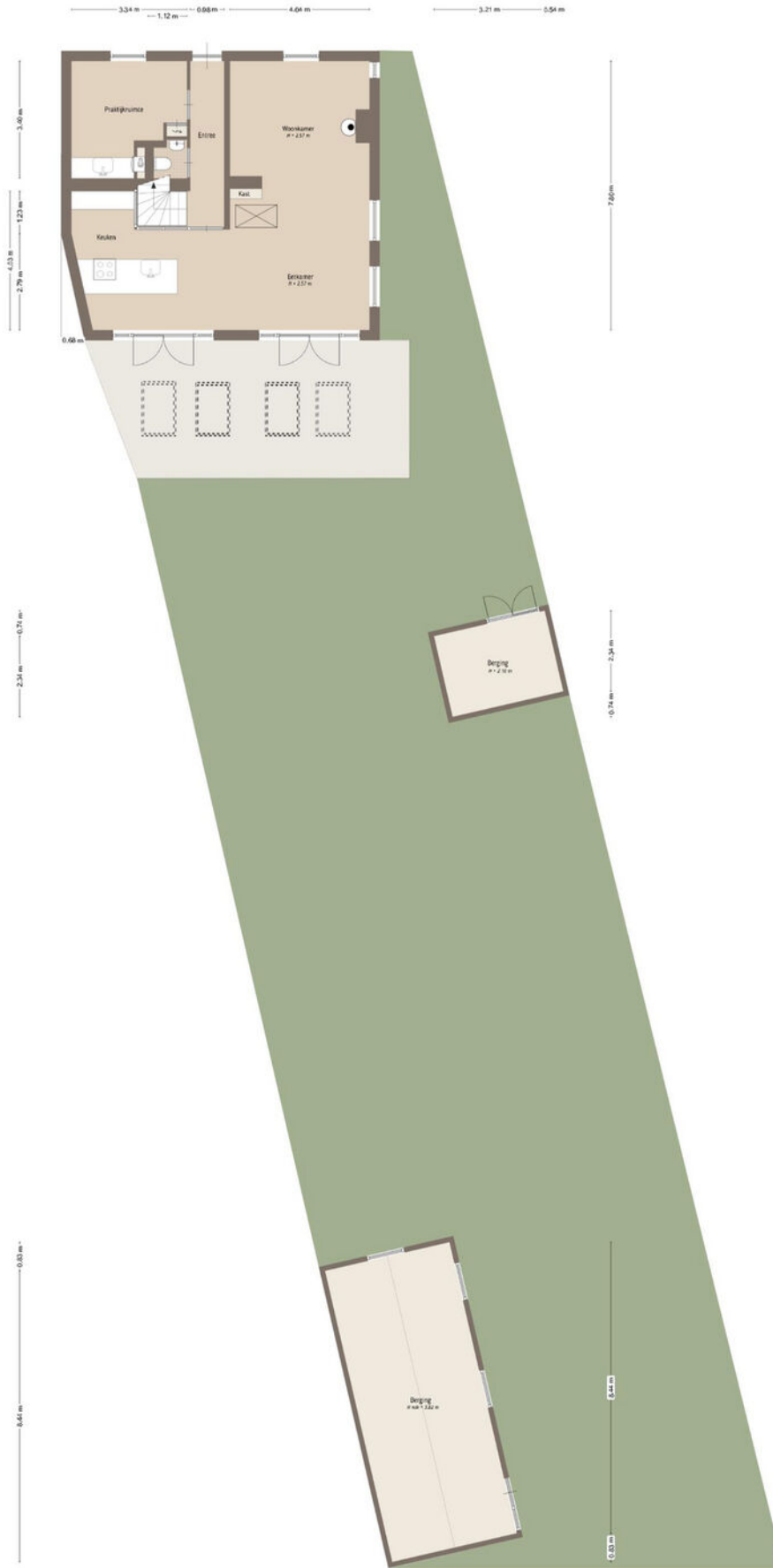

De plattegronden zijn door Maltipo geproduceerd voor promotionele doeleinden en ter indicatie.  
Aan de plattegronden en maatvoering kunnen geen rechten worden ontleend.  
© maltipo.nl

# Plattegrond tuin

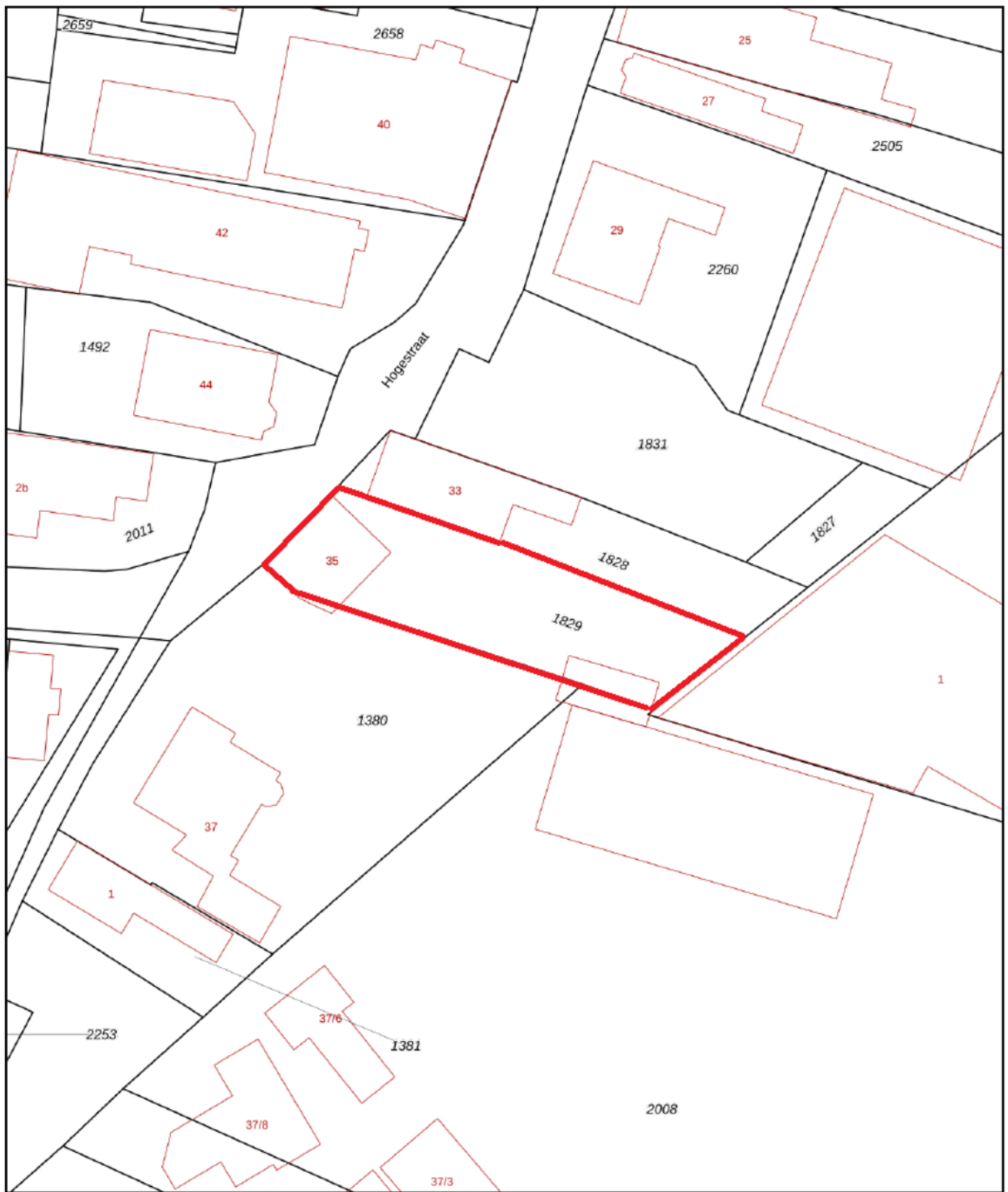

<p>12345 Deze kaart is noordgericht</p> <p>25 Perceelnummer</p> <p>Huisnummer</p> <p>— Vastgestelde kadastrale grens</p> <p>— Voorlopige kadastrale grens</p> <p>— Administratieve kadastrale grens</p> <p>— Bebouwing</p> <p>Voor een eensluidend uittreksel, geleverd op 30 oktober 2025 De bewaarder van het kadaster en de openbare registers</p>	<p>Schaal 1: 500</p> <p>Kadastrale gemeente Heerewaarden</p> <p>Sectie C</p> <p>Perceel 1829</p> <p>Aan dit uittreksel kunnen geen betrouwbare maten worden ontleend. De Dienst voor het kadaster en de openbare registers behoudt zich de intellectuele eigendomsrechten voor, waaronder het auteursrecht en het databankenrecht.</p>	
---	--	---

# Kadastrale kaart

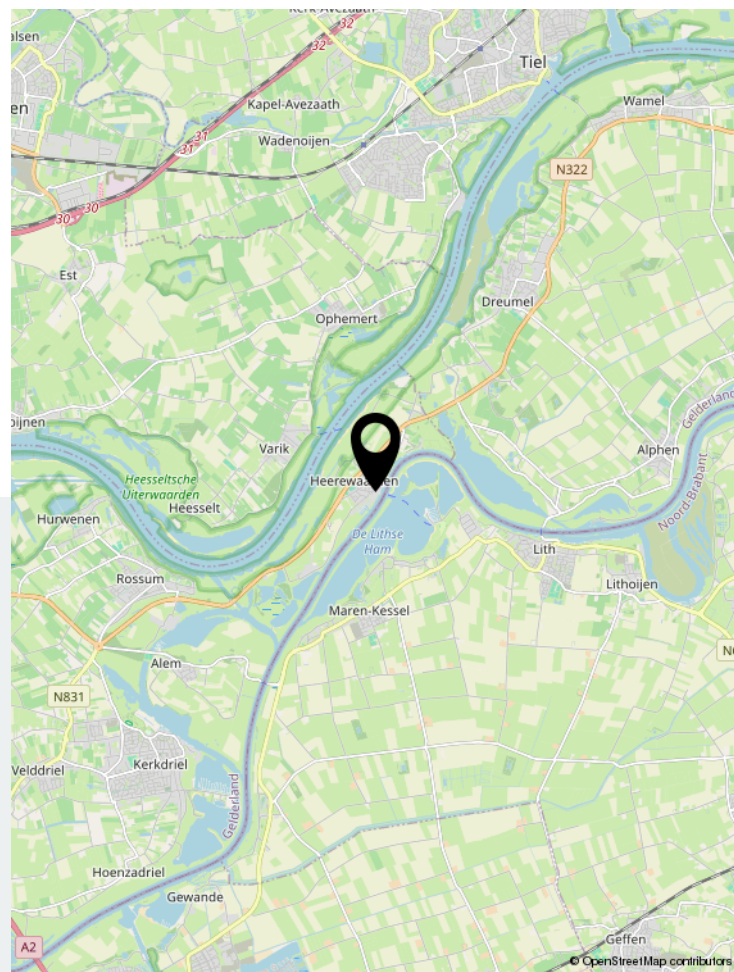
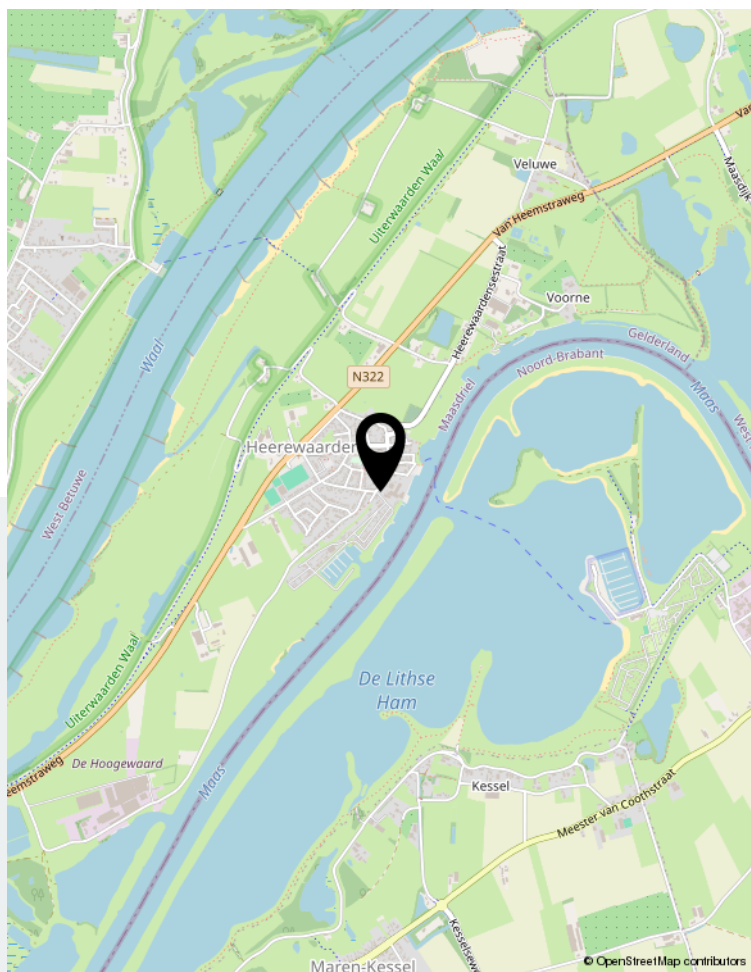

Locatie op de kaart

	Blijft achter	Gaat mee	Ter overname	NVT
<b>Woning - Interieur</b>				
(Voorzet) openhaard met toebehoren				X
Allesbrander				X
Houtkachel	X			
(Gas)kachels				X
Designradiator(en)	X			
Radiatorafwerking				X
Verlichting, te weten				
- inbouwspots/dimmers	X			
- opbouwspots/armaturen/lampen/dimmers		X		
- losse (hang)lampen		X		
- Lamp boven keuken		X		
-				X
(Losse)kasten, legplanken, te weten				
- Kleding kast slaapkamers			X	
- Leg planken voorkamer BG		X		
Raamdecoratie/zonwering binnen, te weten				
- gordijnrails			X	
- gordijnen			X	
- overgordijnen				X
- vitrages				X
- rolgordijnen				X
- lamellen				X
- jaloezieën				X
- (losse) horren/rolhorren				X
-				X
-				X
Vloerdecoratie, te weten				
- vloerbedekking				X
- parketvloer				X
- houten vloer(delen)	X			
- laminaat	X			
- plavuizen				X
-				X
-				X
Overig, te weten				

	Blijft achter	Gaat mee	Ter overname	NVT
- spiegelwanden				X
- schilderij ophangstelsysteem				X
-				X
-				X
-				X
-				X
<b>Woning - Keuken</b>				
Keukenblok (met bovenkasten)	X			
Keuken (inbouw)apparatuur, te weten				
- kookplaat	X			
- (gas)fornuis				X
- afzuigkap	X			
- magnetron				X
- oven	X			
- combi-oven/combimagnetron				X
- koelkast				X
- vriezer				X
- koel-vriescombinatie	X			
- vaatwasser	X			
- Quooker				X
- koffiezetapparaat				X
-				X
-				X
Keukenaccessoires, te weten				
- Leg planken keuken	X			
-				X
-				X
-				X
-				X
-				X
-				X
-				X
<b>Woning - Sanitair/sauna</b>				
Sauna met toebehoren				X
				X
				X
Toilet met de volgende toebehoren				

# Lijst van zaken

	Blijft achter	Gaat mee	Ter overname	NVT
- toilet	X			
- toiletrolhouder	X			
- toiletborstel(houder)				X
- fontein	X			
- Kast onder fontein	X			
-				X
<b>Badkamer met de volgende toebehoren</b>				
- ligbad	X			
- jacuzzi/whirlpool				X
- douche (cabine/scherm)	X			
- stoomdouche (cabine)				X
- wastafel	X			
- wastafelmeubel	X			
- planchet				X
- toiletkast	X			
- toilet	X			
- toiletrolhouder	X			
- toiletborstel(houder)				X
- Legplanken badkamer	X			
-				X
<b>Woning - Exterieur/installaties/veiligheid/ energiebesparing</b>				
Schotel/antenne				X
Brievenbus				X
Kluis				X
(Voordeur)bel				X
Alarminstallatie				X
(Veiligheids)sloten en overige inbraakpreventie				X
Rookmelders	X			
(Klok)thermostaat	X			
Airconditioning				X
Screens				X
Rolluiken				X
Zonwering buiten				X
Telefoonaansluiting/internetaansluiting	X			
Veiligheidsschakelaar wasautomaat				X
Waterslot wasautomaat				X
Zonnepanelen				X

	Blijft achter	Gaat mee	Ter overname	NVT
Oplaadpunt elektrische auto				X
				X
				X
				X
				X
Warmwatervoorziening, te weten				
- CV-installatie	X			
- boiler				X
- geiser				X
-				X
-				X
-				X
Isolatievoorzieningen (voorzetramen/radiatorfolie etc.), te weten				
-				X
-				X
<b>Tuin - Inrichting</b>				
Tuinaanleg/bestrating	X			
Beplanting	X			
				X
<b>Tuin - Verlichting/installaties</b>				
Buitenverlichting				X
Tijd- of schemerschakelaar/bewegingsmelder				X
				X
<b>Tuin - Bebouwing</b>				
Tuinhuis/buitenberging	X			
Kasten/werkbank in tuinhuis/berging		X		
(Broei)kas				X
				X
				X
<b>Tuin - Overig</b>				
Overige tuin, te weten				
- (sier)hek	X			
- vlaggenmast(houder)				X

# Lijst van zaken

Blijft achter

Gaat mee

Ter overname

NVT

- Pizza oven

X

- Regenwater opvangvat bij schuur

X

**Overig - Contracten**

CV: Nee

Boiler: Nee

Zonnepanelen: Nee



## Wonen in Heerewaarden

Heerewaarden behoort tot het gebied de Bommelerwaard gelegen in het Gelderse Rivierengebied, op de rand van de provincie Gelderland. Centraal gelegen in Nederland aan de rivier de Maas. De aansluiting op de autosnelwegen A2 is circa 10 minuten en de A15 circa 15 minuten. Het NS station Zaltbommel is op circa 10 autominuten bereikbaar. Met de trein bent u in 7 minuten op het centraal station van 's-Hertogenbosch. En in 36 minuten op centraal station Utrecht. Er is een busverbinding (lijndienst) richting s-Hertogenbosch, Druten en Nijmegen.

# Voor alle duidelijkheid:

## **Baten en lasten:**

de notaris zal zorgdragen voor de verrekening van alle zakelijke baten en lasten van het gekochte. De lopende baten en lasten worden, op de datum van het notarieel transport, naar rato verrekend voor het resterende deel van het lopende jaar, met uitzondering van de onroerende-zaakbelasting wegens feitelijk gebruik.

## **Bedenktijd:**

wanneer u als consument een woning of appartement koopt, heeft u drie dagen bedenktijd om te beslissen of u de koop door wilt laten gaan. Deze bedenktijd vloeit bijna in alle gevallen voort uit de wet, deze mag niet worden ingekort. Wel mogen partijen een langere bedenktijd afspreken. Deze periode van bezinning geldt uitsluitend voor de koper. Uiteraard kunnen partijen onderling overeenkomen dat ook de verkoper bedenktijd krijgt. De bedenktijd gaat in om 00.00 uur van de dag die volgt op de dag dat de koper een kopie van de door beide partijen ondertekende koopovereenkomst heeft ontvangen. Hiervoor zal een gedateerd ontvangstbewijs worden gevraagd, welke de koper moet ondertekenen, zodat duidelijk is dat deze een kopie van de akte heeft ontvangen. Indien de bedenktijd op een zaterdag, zondag of algemeen erkende feestdag eindigt, wordt deze verlengd tot en met de eerstvolgende dag die niet een zaterdag, zondag of algemeen erkende feestdag is. De bedenktijd wordt, zo nodig, zoveel verlengd, dat daarin ten minste twee dagen voorkomen die niet een zaterdag, zondag of algemeen erkende feestdag zijn.

## **Betaling koopsom:**

de betaling van de koopsom zal plaatsvinden bij de notariële overdracht.

## **Bieding:**

een bedrag wat door een koopkandidaat wordt geboden met daarbij behorende ontbindende voorwaarden, roerende zaken en datum van eigendomsoverdracht c.q. oplevering.

## **Documentatie:**

deze documentatie is met zorg samengesteld. Voor de juistheid van de verstrekte informatie zijn wij in de regel in grote mate afhankelijk van derden. Aan onvolkomenheden in de vermelde gegevens en schaal kunnen geen rechten worden ontleend.

De door Moolenaar Makelaardij o.g. verstrekte informatie dient uitsluitend te worden gezien als een uitnodiging tot nadere informatie, bezichtiging of het uitbrengen van een bod.

Wijzigingen in prijs en uitvoering voorbehouden.

## **Financiering:**

de ontbindende voorwaarde voor financiering is geldig voor een periode van ca. 5 weken na datum van aangaan van de overeenkomst. Wij gaan er van uit dat de koopkandidaat zich vooraf heeft laten informeren omtrent zijn financiële mogelijkheden.

## **Koopakte:**

tenzij anders vermeld zal de koopakte worden opgemaakt door Moolenaar Makelaardij o.g. conform de modelkoopakte, opgesteld door de Nederlandse Vereniging van Makelaars in onroerende zaken en vastgoeddeskundigen (NVM), de Consumentenbond en de Vereniging Eigen Huis.

## **Kosten koper:**

de kosten die een koper krijgt bij de aankoop, te weten: overdrachtsbelasting\*, kadastrale kosten, kosten voor registratie van de koopakte en notariskosten voor de akte van levering. In geval van een benodigde hypotheek worden vernoemde kosten vermeerderd met de financieringskosten (afsluitprovisie bij de bank, taxatiekosten en notariskosten voor de hypotheekakte).

\* Kopers van 18 tot 35 jaar betalen eenmalig geen overdrachtsbelasting bij aankoop van een woning, mits de koopsom niet meer dan € 555.000,- bedraagt. Kopers van 35 jaar of ouder die in de woning gaan wonen, betalen 2%. Koopt u een huis waar u niet zelf in gaat wonen of gebruikt u het pand niet als hoofdverblijf? De overdrachtsbelasting bedraagt dan 8 %.

## **Lijst van (on)roerende zaken:**

bij aankoop wordt de staat van oplevering in de regel vastgesteld middels een lijst van (on)roerende zaken behorende bij de koopakte. Voor zover aan deze documentatie een lijst van (on)roerende zaken is toegevoegd, is deze onder voorbehoud van tussentijdse wijzigingen.

**Notaris:**

volgens keuze van de koper (tenzij anders vermeld).

**Onderzoeksplicht koper:**

ondanks het feit dat de eigenaar/verkoper van de woning een meldingsplicht heeft, vermeldt het Burgerlijk Wetboek ook de onderzoeksplicht van de koper! Dit houdt in dat ook de koper zijn eigen verantwoordelijkheid c.q. onderzoeksplicht heeft voor onder andere datgene, wat voor hem of haar belangrijk is bij de aankoop.

**Oplevering:**

in de staat waarin de onroerende zaak zich tijdens het tot stand komen van de overeenkomst bevindt met alle daarbij behorende rechten en aanspraken, zichtbare en onzichtbare gebreken (voor zover bij de verkopende partij niet bekend) heersende-/ lijdende erfdiensbaarheden, kwalitatieve rechten en vrij van hypotheek, beslagen en inschrijvingen daarvan.

**Optie:**

een toezegging die een verkopend makelaar in overleg met de verkoper kan doen aan een belangstellende koper tijdens het onderhandelingsproces. Zo'n toezegging kan bijvoorbeeld inhouden dat een belangstellende koper een paar dagen de tijd krijgt om na te denken over een bod. De makelaar zal in de tussentijd niet met een andere partij in onderhandeling gaan. De belangstellende koper kan deze tijd gebruiken om een beter inzicht te krijgen in zijn financiering of gebruiksmogelijkheden van de woning. Een optie kunt u niet eisen; de verkoper en verkopende makelaar beslissen zelf of er in een onderhandelingsproces bepaalde toezeggingen worden gedaan.

**Ouderdomsclausule:**

indien het een oudere woning betreft, betekent dit dat de eisen die aan de bouwkwaliteit gesteld mogen worden aanzienlijk lager liggen dan bij nieuwe woningen. Tenzij de verkoper de kwaliteit ervan gegarandeerd heeft, staat verkoper niet in voor gebreken aan vloeren, leidingen van elektriciteit, water, gas, de riolering en de afwezigheid van doorslaand of optrekkend vocht. Wij nodigen de koopkandidaat uit ook zelf onderzoek naar de staat van onderhoud van het gehele object te (laten) doen.

**Overeenkomst:**

er is sprake van overeenkomst wanneer de schriftelijke koopovereenkomst door koper en verkoper is ondertekend, waarvan een afschrift aan de koper wordt overhandigd en gedurende de wettelijke bedenktijd door koper niet wordt opgezegd.

Dit vloeit voort uit art.7:2 Burgerlijk Wetboek. Een bevestiging van de mondelinge overeenstemming per e-mail of een toegestuurd concept van de koopovereenkomst wordt overigens niet gezien als een "ondertekende overeenkomst". Alvorens er een schriftelijke koopovereenkomst wordt opgesteld, zijn koper en verkoper het mondeling eens geworden over de belangrijkste zaken; dit zijn de koopprijs, de datum van eigendomsoverdracht c.q. oplevering, ontbindende voorwaarden en roerende zaken.

**Reactie:**

de verkoper en wij waarderen het zeer wanneer u binnen enkele dagen uw reactie over de woning die u bezichtigd heeft aan ons doorgeeft. Ook wanneer u verder geen interesse heeft.

**Tekeningen:**

eventuele bijgevoegde plattegronden/ tekeningen zijn indicatief.

**Vraagprijs:**

een vraagprijs is een uitnodiging tot het doen van een bod.

**Waarborgsom:**

tot zekerheid voor de nakoming van de verplichtingen van de kopende partij dient de koper binnen 5 weken na het ondertekenen van de koopovereenkomst een waarborgsom te storten bij de betrokken notaris ten bedrage van 10% van de koopsom. De uiterlijke datum hiervoor wordt vastgesteld in de koopakte. Hierachter zit de gedachte: boter bij de vis, ofwel de zekerheid dat de koper aan zijn verplichtingen zal voldoen. Deze waarborgsom wordt tijdens de eigendomsoverdracht in mindering gebracht op de koopsom. In plaats van de waarborgsom kan koper ook een schriftelijke bankgarantie stellen, die binnen de vermelde termijn moet zijn gesteld in handen van de notaris, mits deze bankgarantie onvoorwaardelijk is.

## Van kijken tot kopen:

### Stap 1: Heeft u belangstelling voor deze woning?

**JA**      **NEE**



Wij stellen het zeer op prijs als u ons dit laat weten. Dan kunnen wij de verkopers hier van op de hoogte stellen.

### Stap 2: Zijn uw hypotheekmogelijkheden bekend?

**JA**      **NEE**



Wij werken samen met een deskundige partij met gerenommeerde en gecertificeerde hypotheekadviseurs. Zij nemen graag met u uw huidige en toekomstige persoonlijke en financiële situatie door om u te voorzien van een advies op maat. Neemt u gerust contact met ons op.

### Stap 3: Zijn uw hypotheekmogelijkheden toereikend om de woning te kopen?

**JA**      **NEE**



Als u na een gesprek met een hypotheekadviseur weet hoeveel u maximaal kunt lenen, kunt u uw zoektocht aanpassen. Wij willen u graag ondersteunen bij het zoeken naar de geschikte woning binnen uw budget. Neemt u gerust contact met ons op.

### Stap 4: Wilt u een bod uitbrengen?

**JA**      **NEE**



Bedenk vooraf goed hoever u wilt gaan en wat uw financiële reikwijdte is.

### Stap 5: Is er sprake van een overeenstemming?

**JA**



Van harte gefeliciteerd! U heeft de woning gekocht. Als u zelf een makelaar in de hand heeft genomen, zal hij u verder instrueren over de afhandeling. Is dit niet het geval dan zullen wij met u de verdere gang van zaken bespreken.



# Ook succesvol verkopen?

Moolenaar Makelaardij is binnen de Bommelerwaard ondertussen uitgegroeid tot een begrip als het gaat om het aankopen, verkopen, verhuren, taxeren en bouwbegeleiding van onroerend goed voor particulieren en bedrijven. Dankzij een persoonlijke benadering maken wij hierin het verschil.

Een transparante manier van werken, deskundige mensen en eerlijk verkoopadvies zijn dan ook waarden waar wij aan vasthouden. Geen enkel object is in onze ogen onverkoopbaar. Wij gaan de uitdaging aan en stellen nieuwe doelen voor uw toekomst. En, die begint op de plek waar ú zich prettig voelt.



Gamerschestraat 34 | 5301 AS Zaltbommel  
0418 577 540 | [info@moolenaarmakelaardij.nl](mailto:info@moolenaarmakelaardij.nl) | [www.moolenaarmakelaardij.nl](http://www.moolenaarmakelaardij.nl)