



Beneden appartement



Keuken begane grond



Badkamer begane grond

Welkom bij bosma de witte

AANDACHT VOOR ZAKELIJKE ÉN PERSOONLIJKE ASPECTEN

Vanaf het moment dat u ons belt of bezoekt tot het 'moment-surpreme' dat u uw sleutel ontvangt zijn wij goede kennissen geworden. Bemiddeling zien wij niet louter als verkopen maar als een zeer persoonlijk proces van oriëntatie, inleving, vertrouwen, meedenken en meeleven. Samen op zoek, gestuurd door onze marktkennis en middelen, waarbij integriteit ons sleutelwoord vormt tot uw sleutel.

Bent u er klaar voor om op zoek te gaan naar uw nieuwe thuis?

Lees dan snel verder en plan een bezichtiging in!

UW MAKELAAR VOOR DEZE WONING



Hieke Bosma

Registermakelaar en - taxateur o.g.

06 - 533 33256

058-216 05 00

info@bosmadewitte.nl





Bouwjaar

1892

Perceeloppervlakte

Appartementen

Woonoppervlakte

162 m²

Aantal slaapkamers

3

Balkon

1e etage / Balkon

Energielabel

Monument

Vraagprijs

€ 695.000 k.k.

BINNENKIJKEN

Kijk snel verder voor een volledige impressie van de woning.

WIL JE JOUW HUIS

ook zo presenteren?

Dus dit is jouw DROOM WONING?

Zuiderplein 27 en 27 B Leeuwarden

Unieke Brugwachterswoning, bestaande uit 2 zelfstandige appartementen en geschikt voor meerdere doeleinden, in het hart van de stad; Zuiderplein 27 en 27 B:

Een historisch stadsicoon aan de gracht met waanzinnig uitzicht!

Wonen in geschiedenis! Deze voormalige brugwachterswoning met bovenwoning, gebouwd in 1892 door stadsarchitect J.E.G. Noordendorp, is een zeldzaam voorbeeld van de Nederlandse Neo-Renaissance en ademt karakter, vakmanschap en cultuurhistorie. Een huis met een verhaal.

Architectonische allure

Het pand heeft een unieke driehoekige plattegrond, gesierd met hoge, afgeknotte schildkappen bedekt met leien. De torenachtige entree, het gedetailleerde metselwerk met boogfriezen, pinakels, kunststenen ornamenten en glas-in-lood-ramen vormen een ware blikvanger.

Elk detail getuigt van de stijlzuivere Neo-Renaissance: krachtig, rijk gedecoreerd en bijzonder gaaf bewaard.

Indeling Zuiderplein 27 (begane grond appartement)

Via de markante toren entree/hal met toilet, ruim opgezette woon-/eetkamer met prachtig zicht over de stad en aan de achterzijde een open keuken v.v. diverse inbouwapparatuur.

Het appartement is gelijkvloers en daarmee levensloopbestendig te gebruiken met een slaapkamer en badkamer (v.v. douche en wastafel) op de begane grond. Daarnaast beschikt dit appartement over een ruime kelder, voldoende bergruimte, inpandige wasruimte en bijkeuken met deur naar een achtergelegen en afgesloten parkeerterrein (geen parkeerplaats inbegrepen).

Indeling Zuiderplein 27 B (appartement op de 1e en 2e verdieping)

Eigen entree/hal met meterkast en fraaie trapopgang naar de verdieping. De centrale hal heeft een vaste trap naar de 2e verdieping, toilet en toegang tot een bijkeuken met o.a. c.v. en wasmachine opstelling. De woonkamer is wellicht het meest authentieke gedeelte van het pand: hoge plafonds, sierlijke ornamenten en een ongeëvenaard uitzicht over de stad maken dit tot een unieke plek.

Op de bovenste verdieping vindt u twee comfortabele slaapkamers. De royale badkamer met prachtige balkconstructie is uitgerust met een ligbad, douche en wastafel.

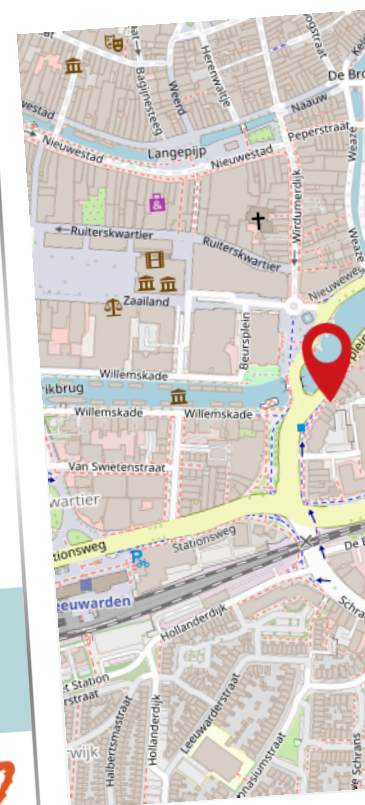

Zuiderplein 27
OP DE KAART



U kunt bij ons NVM-makelaars-kantoor terecht voor aankoop, verkoop, taxaties en advisering. Onze makelaars zijn professioneel, klantvriendelijk en nemen nog écht de tijd voor u.

*Het hechte team van **Bosma de Witte** staat u graag bij met het aankopen of verkopen van uw woning in Leeuwarden, maar ook in het buitengebied tot ver buiten Leeuwarden. Van een appartement midden in de*

*stad tot een rustieke woonboerderij in het groen: **Bosma de Witte** is dé makelaar die u zoekt.*

Heeft u een vraag omtrent onze diensten of ons aanbod?

Neem dan contact met ons op.

 058-2160500

 info@bosmadewitte.nl

BEGANE
GROND





Appartement begane grond

BEGANE
GROND



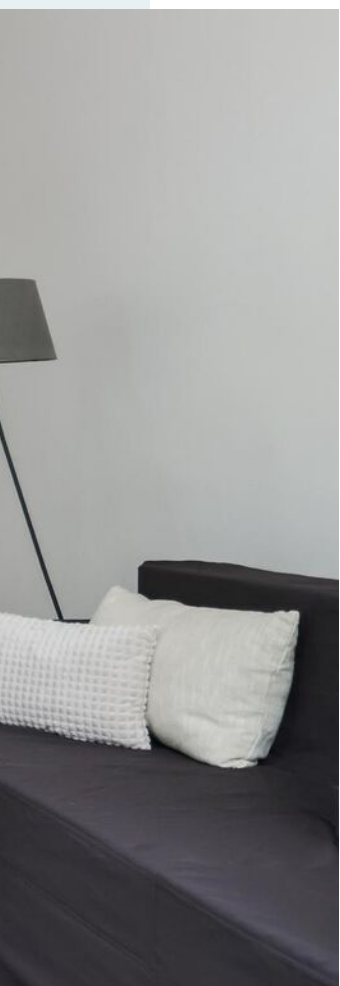
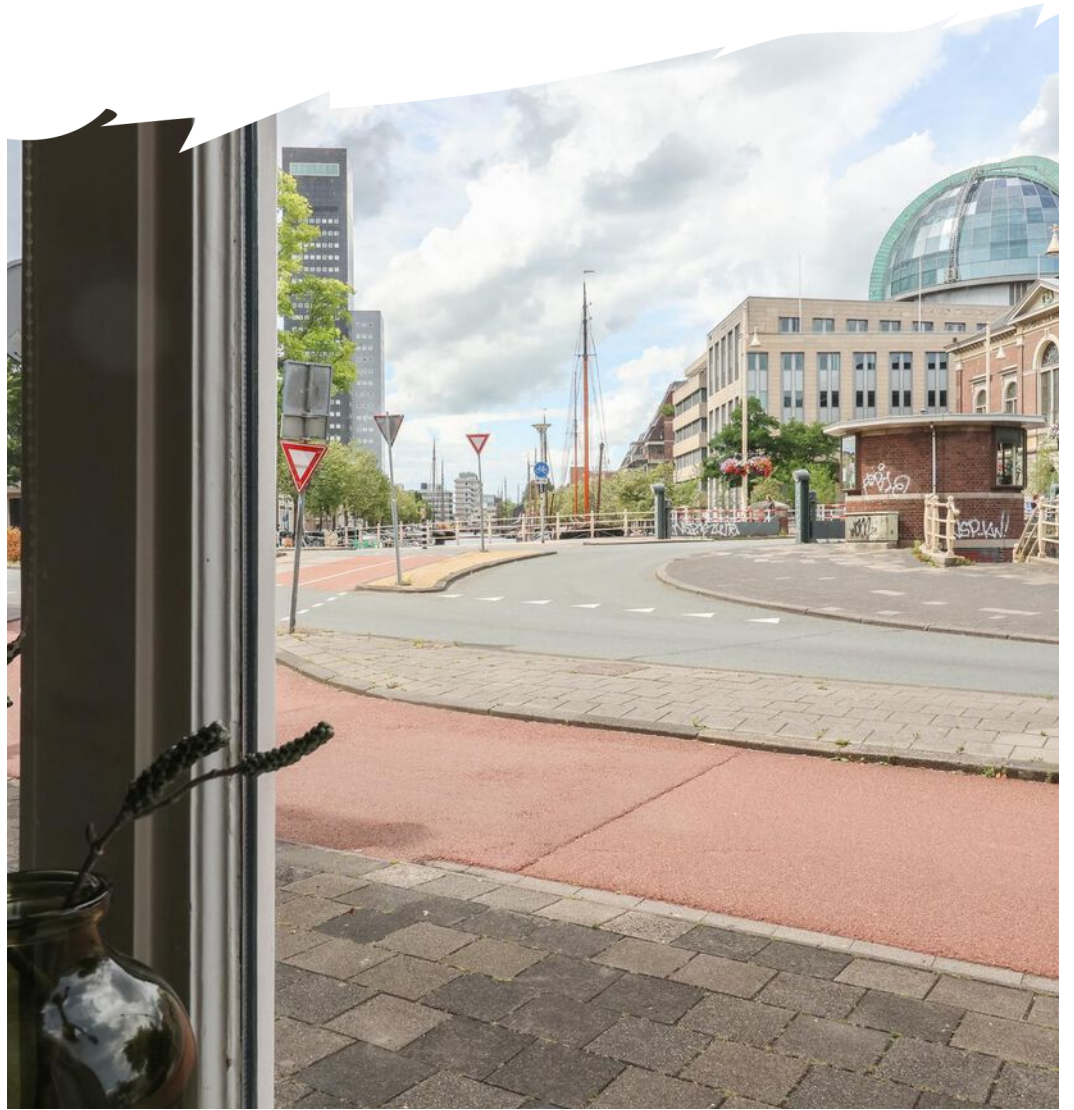

BEGANE
GROND



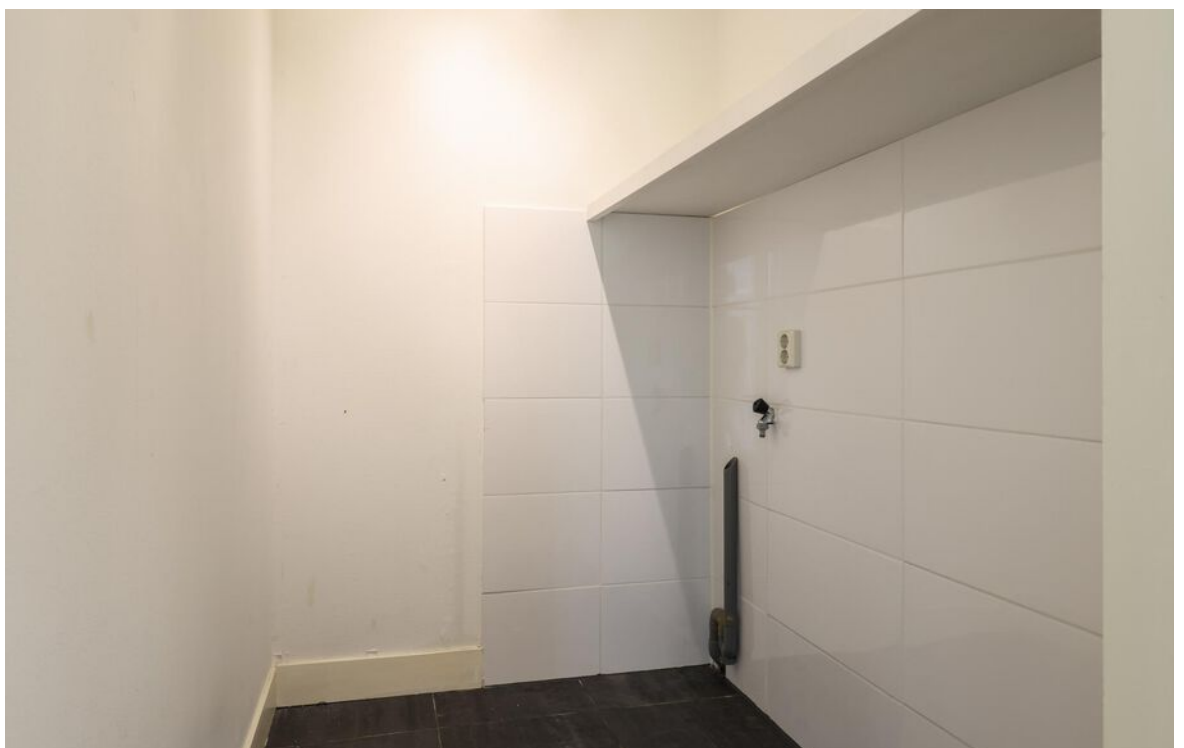

separate ruimte wasmachine/droger

PLATTEGROND



PLATTEGROND

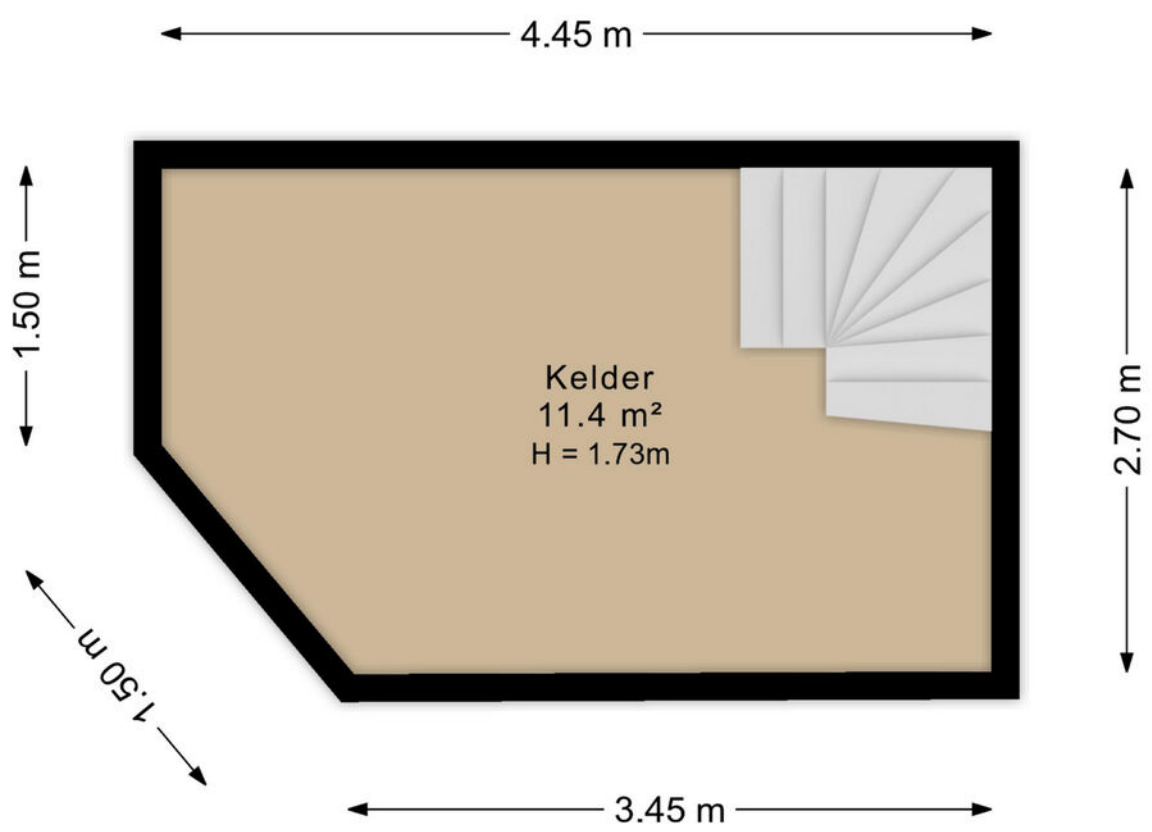

Eerste Verdieping



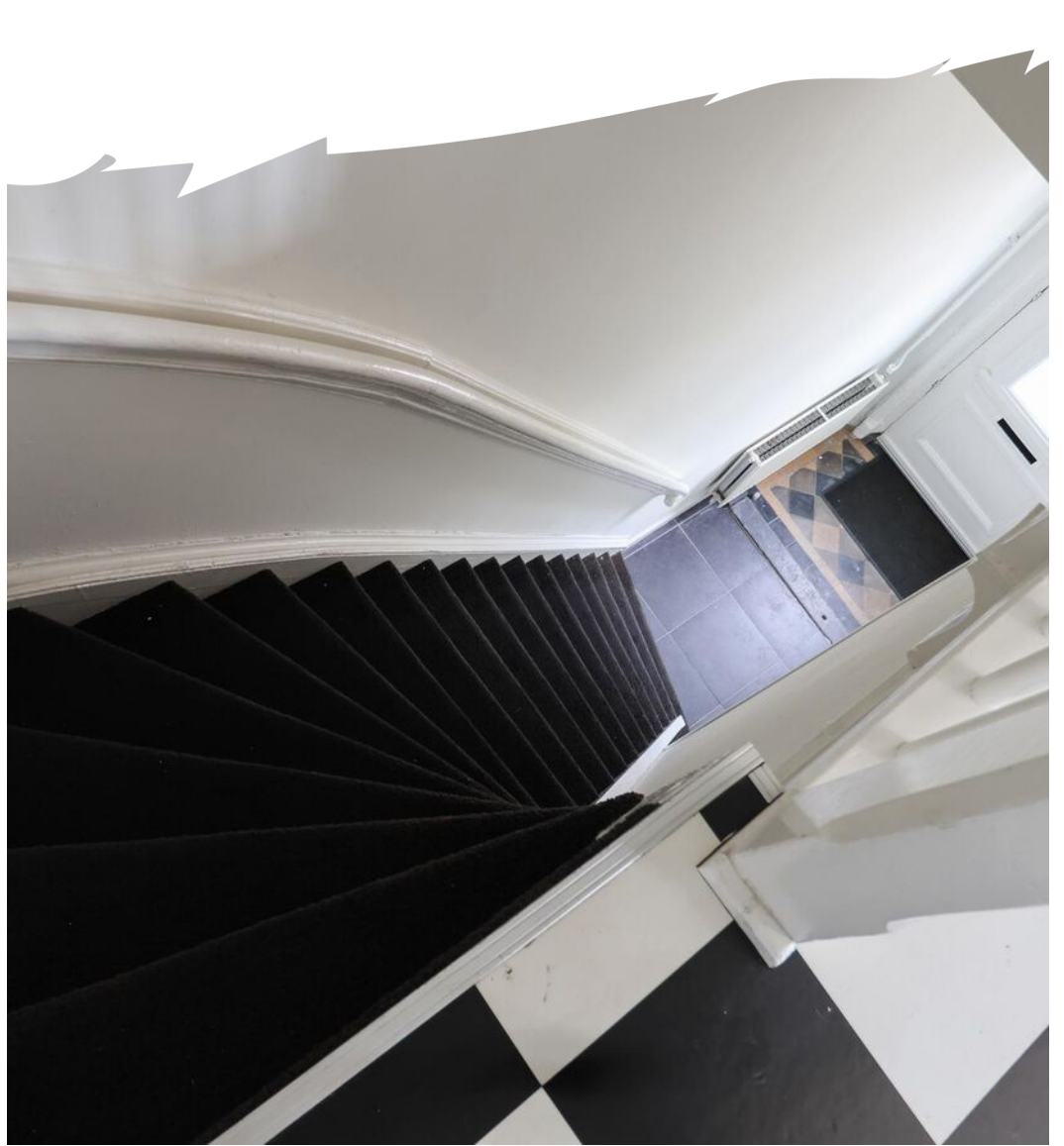

Appartement tweede verdieping

2e
VERDIEPING





le





1ste
VERDIEPING

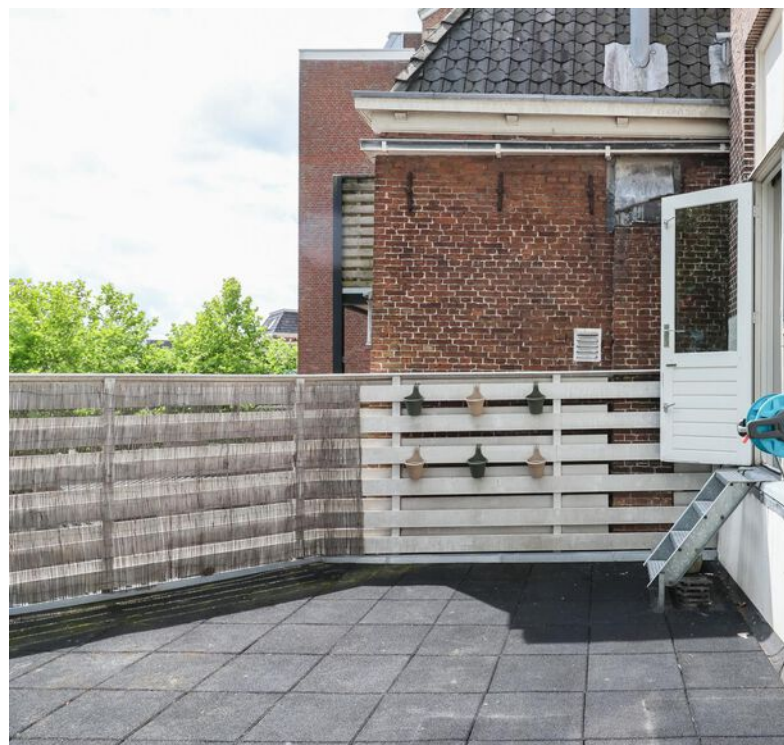



1ste
VERDIEPING

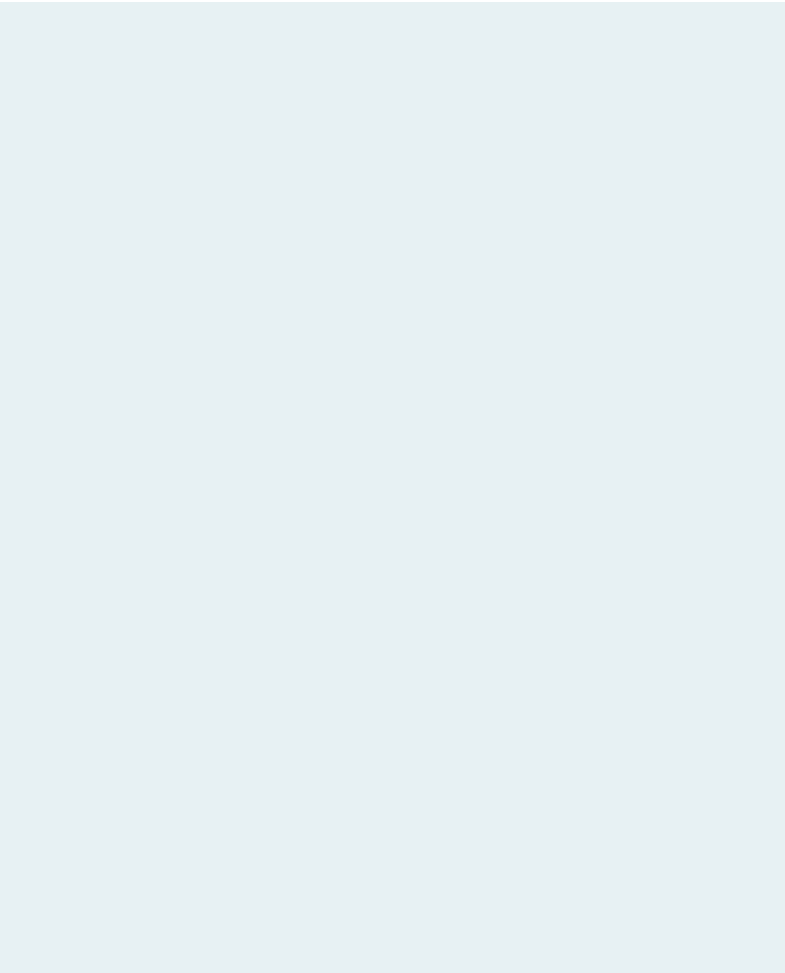



PLATTEGROND

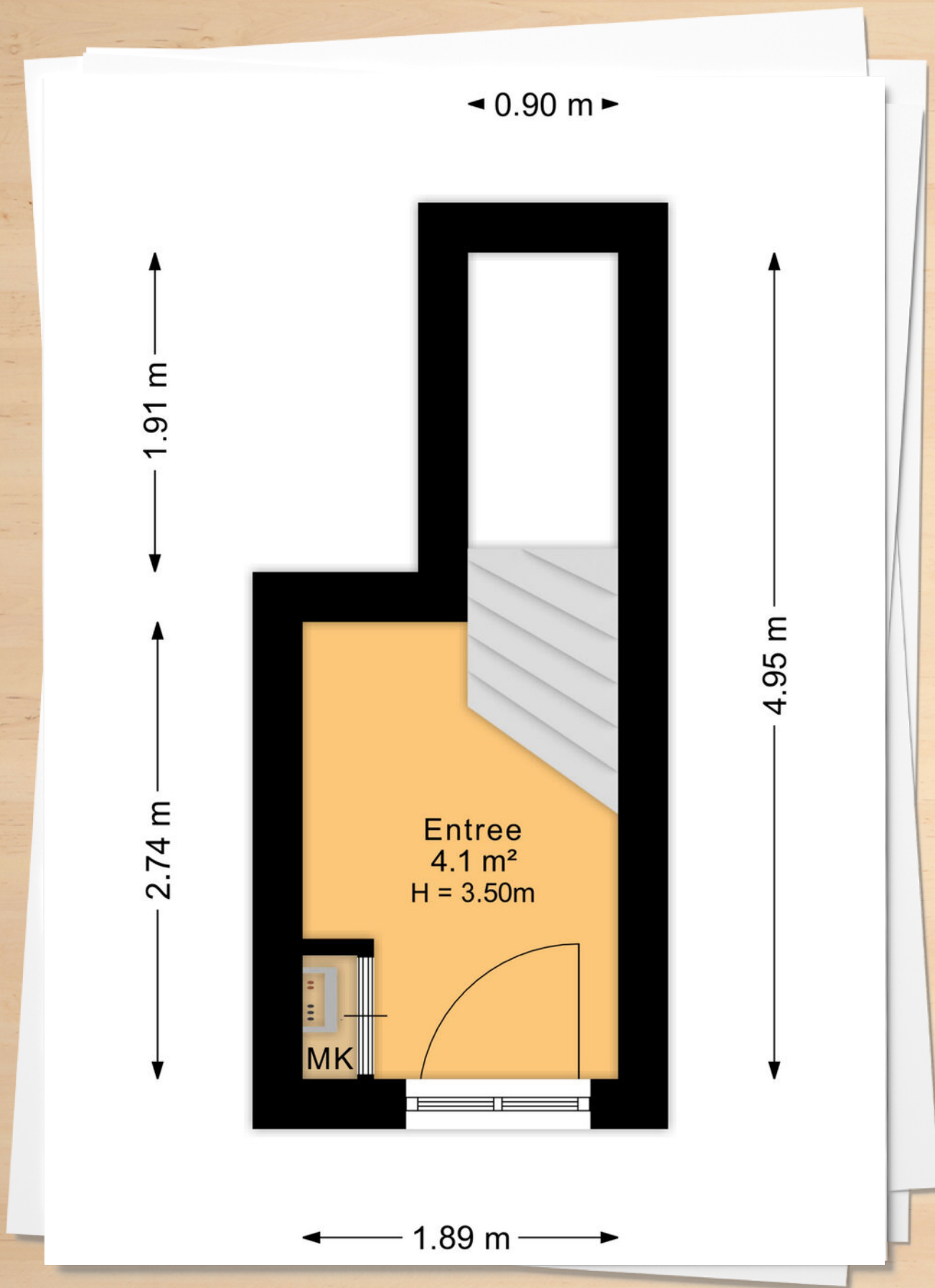

PLATTEGROND

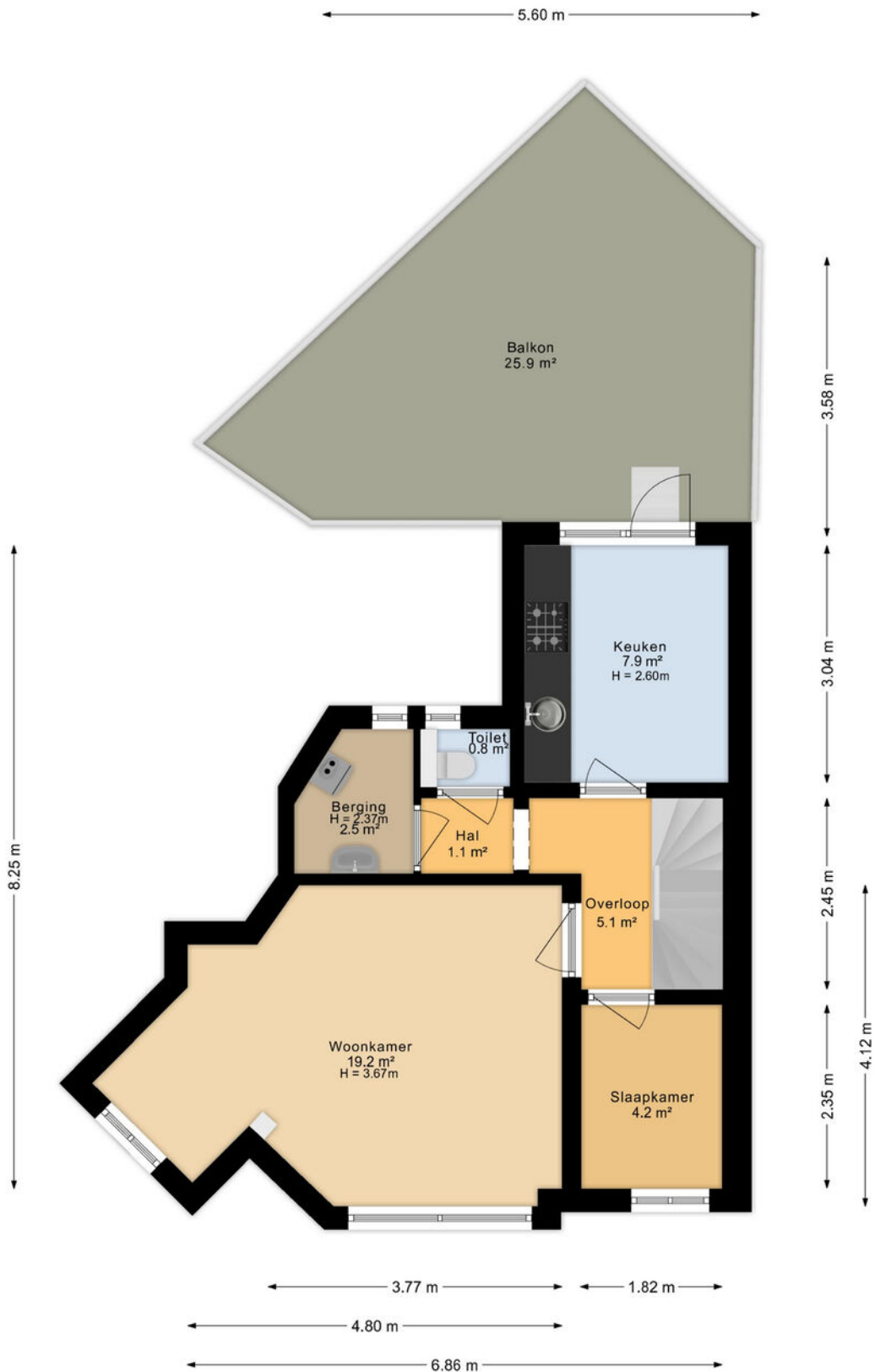

PLATTEGROND

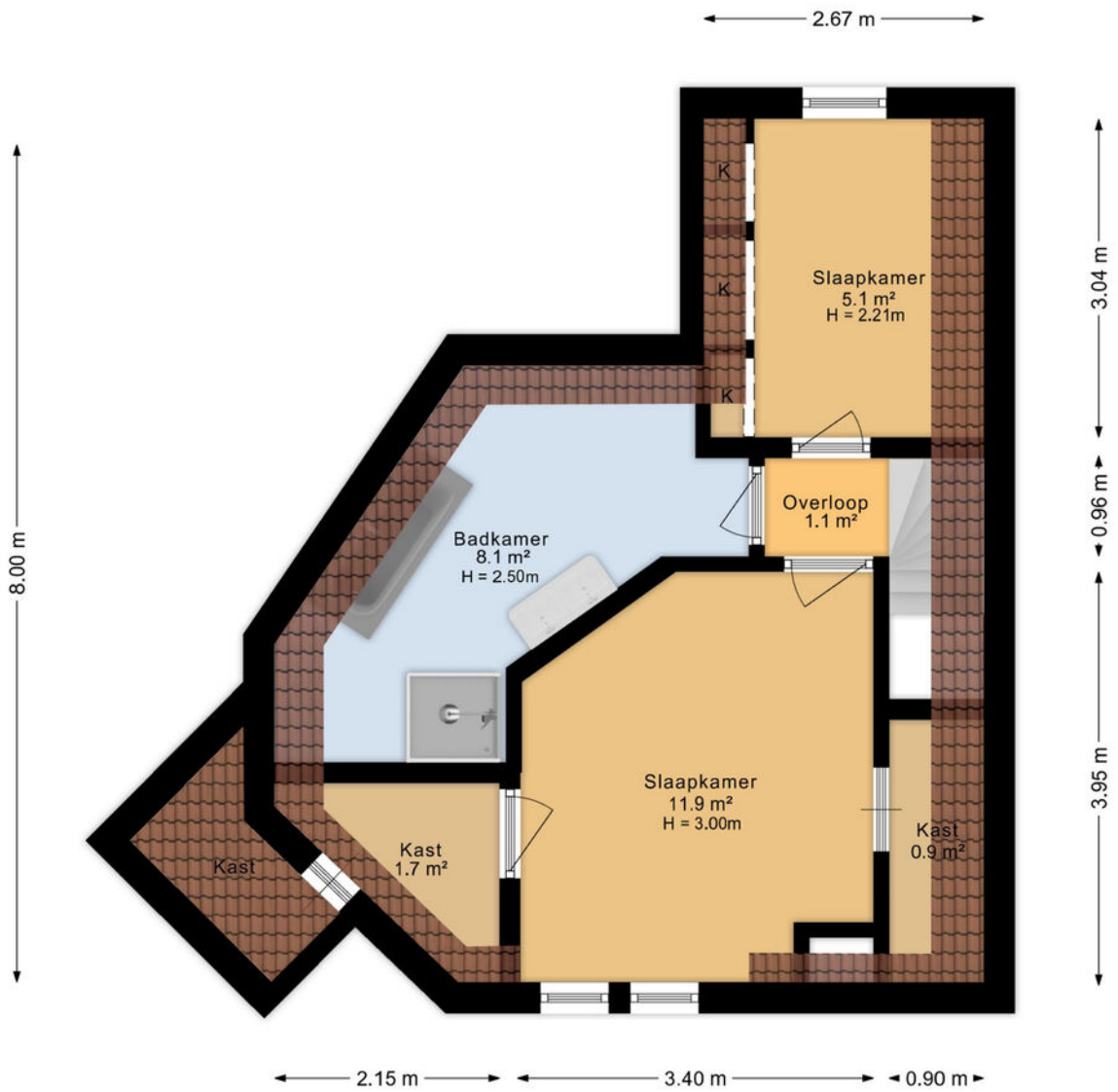

WIL JE JOUW HUIS OOK ZO PRESENTEREN?

Schakel dan de makelaars van Bosma de Witte in voor de VERKOOP van jouw huis!

Bosma de Witte makelaars is vooruitstrevend en actief en zorgt bij iedere opdracht voor de mooiste presentatie en een zo groot mogelijk bereik middels ons uitgekiend marketingplan. Onze bevoegen makelaars behalen hierdoor het beste resultaat voor jou.

Bemiddeling zien wij niet louter als verkopen, maar als een zeer persoonlijk proces van oriëntatie, inleving, vertrouwen, meedenken en meeleven. Wij combineren deze traditionele manier van makelen met nieuwerwetse media. Helder zaken doen, goed overleg, integriteit en betrokkenheid zijn onze sleutelwoorden. Onze klanten waarderen ons niet voor niets met gemiddeld een 9,5.

Onze klanten aan het woord:

“We zijn zeer correct en deskundig geholpen door Hieke, leuwe en Jan. Door de kleinschaligheid van het kantoor is de persoonlijke benadering erg goed en prettig. Wij raden dit makelaarskantoor zeker aan, mocht je een woning willen kopen of verkopen!!!”

“No nonsense makelaar, prettig contact, eerlijk en deskundig advies, veel inzet. Ik zou dit kantoor absoluut aanraden.”

We heten je van harte welkom!

9.6/10
review

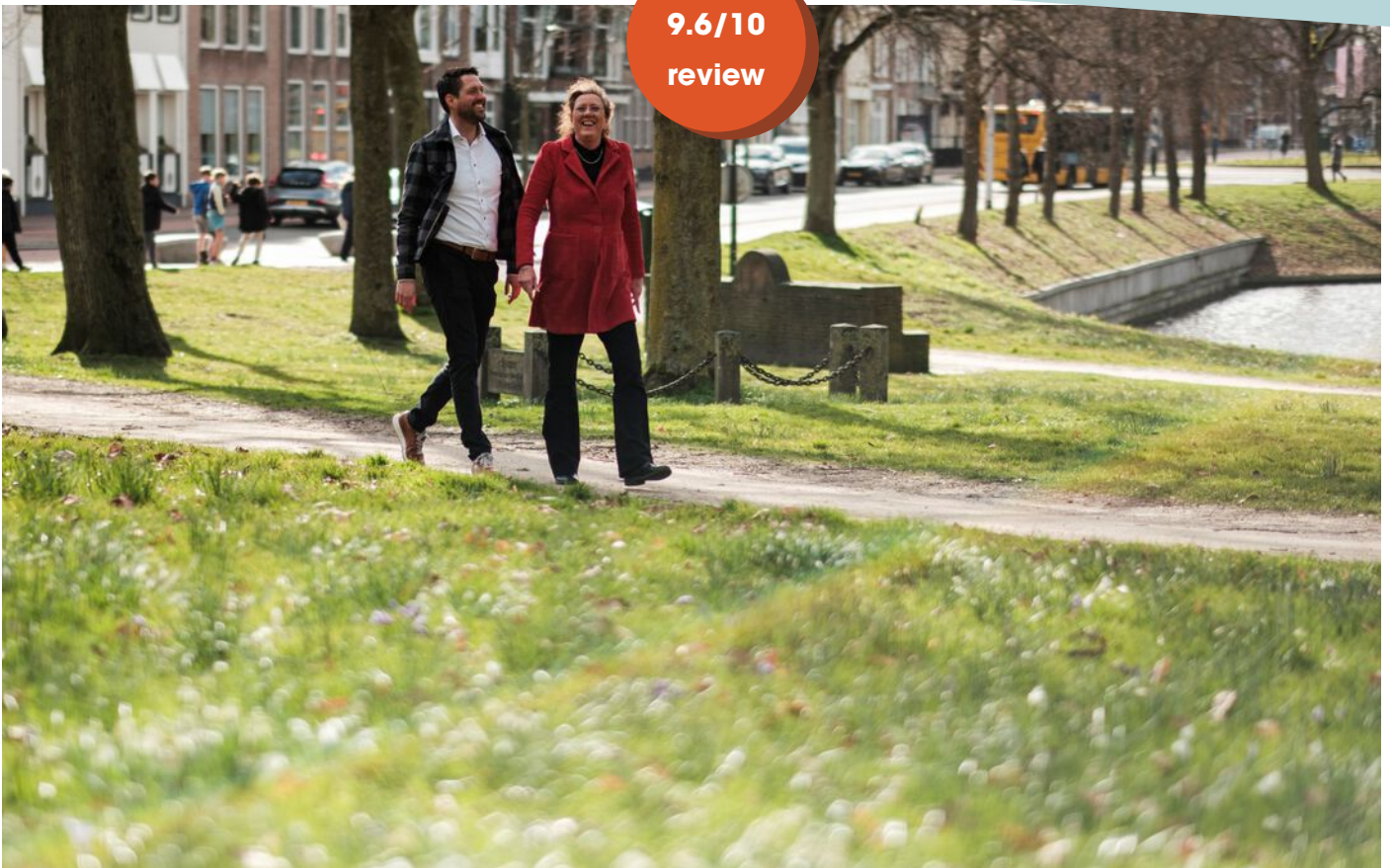

AANVULLENDE VERKOOPINFORMATIE

Namens opdrachtgever danken wij u voor de getoonde belangstelling.

Hoewel deze woningpresentatie met de grootst mogelijke zorg is samengesteld blijft de mogelijkheid bestaan dat er fouten en/of onvolledigheden in de omschrijving aanwezig zijn. Noch de verkoper, noch Bosma de Witte Makelaars aanvaarden in dit geval enige aansprakelijkheid. Alle verstrekte informatie dient gezien te worden als een uitnodiging om in onderhandeling te treden en is derhalve slechts een vrijblijvende aanbieding.

1. Maatvoering (artikel 6.11)

Eventuele tekeningen geven slechts globaal de situatie ter plaatse weer en aan de afmetingen kunnen geen rechten worden ontleend. De Meetinstructie is gebaseerd op de NEN2580. De Meetinstructie is bedoeld om een meer eenduidige manier van meten toe te passen voor het geven van een indicatie van de gebruiksoppervlakte. De Meetinstructie sluit verschillen in meetuitkomsten niet volledig uit, door bijvoorbeeld interpretatieverschillen, afrondingen of beperkingen bij het uitvoeren van de meting. Koper is in de gelegenheid gesteld bij een bezichtigingen de maten na te meten en vrijwaart verkoper en diens makelaar voor iedere aansprakelijkheid voor het niet juist uitvoeren van de meetinstructie.

2. Onderzoeksplicht Koper(s)

Ons kantoor heeft de bemiddelingsopdracht aanvaardt van de juridische eigenaren en treedt als zodanig op in het belang van verkoper(s). Indien koper(s) zich zelf niet laat bijstaan en adviseren door een gecertificeerd makelaar (NVM/VBO/LMV) en het uitvoeren van een bouwkundig onderzoek door een gecertificeerd keuringsbureau vrijwaart koper(s) de verkoper en diens Makelaar/Adviseur c.q. Bosma de Witte makelaars van iedere aansprakelijkheid waaronder juridische, bouwkundige aspecten en afwijkingen in brochures en meetrapporten. Dit in afwijking van de algemene consumentenvoorwaarden NVM en overige

-In aanvulling op artikel 15.1.c. verklaart koper zich genoegzaam op de hoogte te hebben gesteld en of te hebben kunnen stellen van de bouwkundige staat van het onderhoud van het object en verklaart nadrukkelijk wel of geen gebruik te willen maken van een bouwkundige keuring.

- Bij recherche is niet gebleken dat de locatie voorkomt op de overzichten ten laste van de Wet Bodembescherming. Derhalve is er geen aanleiding tot het doen uitvoeren van een bodemonderzoek. De Kandidaat-koper wordt indien gewenst in de gelegenheid gesteld, op zijn/haar kosten, tot het doen laten uitvoeren van een NEN 5740 bodem -of grondonderzoek.

- Koper(s) heeft zich genoegzaam op de hoogte gesteld en of kunnen stellen van de huidige bestemming van het object, van het geldend bestemmingsplan en eventuele bestemmingsplanontwikkelingen in dit gebied.

3. Niet bewoningsclausule / As is, Where is

In bepaalde gevallen (o.a. bij vererving of een verkoop door de bank) heeft de verkoper de woning zelf niet bewoond. Hierdoor kan de verkoper de koper niet informeren over de eigenschappen van de woning die hij als eigenaar/gebruiker wel had kunnen melden. In de koopakte zal in dergelijke gevallen een extra clausule worden opgenomen dat het eventueel ontbreken van eigenschappen van het verkochte voor rekening en risico zijn van de koper: In afwijking van artikel 6.3 van deze koopakte en artikel 7:17 lid 1 en 2 BW komt het geheel of ten dele ontbreken van een of meer eigenschappen van de onroerende zaak voor normaal en bijzonder gebruik en het eventueel anderszins niet beantwoorden van de zaak aan de overeenkomst voor rekening en risico van koper. Koper vrijwaart verkoper voor alle eventuele aanspraken van derden.

AANVULLENDE VERKOOPINFORMATIE

4. Asbest (artikel 6.4.3.1.)

In de onroerende zaak kunnen asbesthoudende stoffen aanwezig zijn. Bij eventuele verwijdering van asbesthoudende materialen dienen op grond van milieuwetgeving speciale maatregelen te worden getroffen. Verkoper is gevrijwaard voor alle aansprakelijkheid die uit de aanwezigheid van enig asbest in de onroerende zaak kan voortvloeien. Bij artikel 6.4.3. wordt hier een clause voor opgesteld.

5. Overeenstemming

Verkoper stelt uitdrukkelijk dat een verkoop niet eerder tot stand komt dan nadat niet alleen over de hoofdzaken (transactieprijs, ontbindende voorwaarden) maar ook over details (zoals oplevering, roerende zaken etc.) overeenstemming is bereikt. Uit een overeenkomst vloeien pas verplichtingen voort als koper én verkoper de overeenkomst hebben ondertekend.

6. Ontbindende voorwaarden

Indien u een ontbindende voorwaarde wenst voor bijvoorbeeld het verkrijgen van een passende financiering zullen dergelijke voorwaarden tijdens de onderhandeling, dus voor het verkrijgen van een overeenstemming, kenbaar gemaakt moeten worden. Indien dit in de onderhandelingen is afgesproken, zal een eventueel door de koper te maken voorbehoud (zoals voor het verkrijgen van de benodigde vergunningen, hypotheek, Nationale Hypotheek Garantie) in de koopovereenkomst met een maximale termijn van 5 weken worden opgenomen.

7. Bankgarantie/waarborgsom

Tenzij anders overeengekomen dient de koper, van in de in de brochure beschreven woning, een bankgarantie te stellen (door een in Nederland gevestigde bankinstelling) of waarborgsom van 10% van de koopsom te storten bij de notaris.

9. Overdrachtsbelasting

De overdrachtsbelasting komt voor rekening koper. Koper heeft zicht genoegzaam op de hoogte gesteld en/of kunnen stellen van de verschillende tarieven die kunnen worden gesteld bij de koop (0,2 en/of 10,4%).

Soms gelden er meerdere tarieven.

- Indien de overdrachtsbelasting voor rekening van koper komt en door koper met succes een beroep kan worden gedaan op vermindering van de heffingsgrondslag, zal koper aan verkoper het verschil tussen enerzijds het bedrag dat aan overdrachtsbelasting verschuldigd zou zijn zonder vermindering van de heffingsgrondslag en anderzijds het werkelijk aan overdrachtsbelasting verschuldigde bedrag uitkeren.

10. Koopakte

Behoudens de gemaakte afspraken gelden de standaardregels, zoals die voorkomen in de model koopakte, opgesteld door de Nederlandse Vereniging van Makelaars (NVM). Wij gaan ervan uit dat u deze brochure met de verkoopvoorwaarden, de lijst van zaken en vragenlijst deel B heeft ontvangen en voordat u een bod doet deze heeft doorgenomen.

11. Ouderdomsclausule

In koopovereenkomst wordt een algemene ouderdomsclausule opgenomen; Het is de koper bekend dat de onroerende zaak meer dan X jaar oud is, wat betekent dat de eisen die aan de bouwkwaliteit gesteld mogen worden aanzienlijk lager kunnen liggen dan bij nieuwe woningen. In afwijking van artikel 6.3 van deze koopakte en artikel 7:17 lid 1 en 2 BW komt het geheel of ten dele ontbreken van een of meer eigenschappen van de onroerende zaak voor normaal en bijzonder gebruik en het eventueel anderszins niet beantwoorden van de zaak aan de overeenkomst voor rekening en risico van koper en koper vrijwaart verkoper hiervoor.

Natuurlijk is verkoper zeer benieuwd naar uw oordeel. Wij zouden het daarom zeer op prijs stellen om zo spoedig mogelijk een reactie, zowel positief als negatief, van u te mogen ontvangen. Indien deze brochure voor u geen waarde meer heeft, dan vragen wij u vriendelijk of u deze aan ons wilt retourneren.

HUIS VERKOPEN?

Vraag nu bij ons een gratis waardebeoordeling aan!

NEEM JE EIGEN BOSMA DE WITTE AANKOOP-MAKELAAR MEE!

Jouw nieuwe huis, het huis waar je jarenlang wil gaan wonen, dat laat je toch niet aan het toeval over? Wil je een woning kopen, dan is het daarom erg belangrijk om goed op de hoogte te zijn van de huizenmarkt, de buurt, het onderhoud van het huis en de juridische aspecten van de koop.

De makelaars van Bosma de Witte bezitten deze eigenschappen als geen ander en staan aan jouw kant. Daarom zullen zij alles in werk stellen om voor jou de beste koop te sluiten en er voor te zorgen dat je met beide benen op de grond een goede beslissing neemt. Goed advies waar je wat aan hebt.

Wil jij ook als eerst op de hoogte worden gehouden van het nieuwe aanbod? Plaats dan een zoekopdracht of kom eens langs voor een kop

Bosma De Witte Makelaars



Zuiderplein 31

8911 AN, LEEUWARDEN



058-2160500



info@bosmadewitte.nl



**9.6/10
review**



Bosma De Witte Makelaars

Zuiderplein 31

8911 AN, LEEUWARDEN

058-2160500

info@bosmadewitte.nl

