



Vraagprijs:
€ 350.000 K.K.

De Wal 29

NEERITTER

+31475202005
info@reuversmakelaardij.nl
[reuversmakelaardij.nl](https://www.reuversmakelaardij.nl)



Reuvers
MAKELAARDIJ

Kenmerken

Overdracht

Vraagprijs	€ 350.000,- k.k.
Aanvaarding	In overleg

Bouw

Type object	Woonhuis, eengezinswoning, twee onder een kap woning
Soort bouw	Bestaande bouw
Bouwperiode	1973
Dakbedekking	Dakpannen
Type dak	Zadeldak
Keurmerken	Energie prestatie advies
Isolatievormen	Dubbel glas Muurisolatie

Oppervlaktes en inhoud

Perceeloppervlakte	320 m ²
Gebruiksoppervlakte wonen	106 m ²
Inhoud	458 m ³
Oppervlakte overige inpandige ruimten	8 m ²
Oppervlakte externe bergruimte	18 m ²

Indeling

Aantal bouwlagen	3
Aantal kamers	5 (waarvan 4 slaapkamers)
Aantal badkamers	1

Energieverbruik

Heeft een energiecertificaat	Ja
Energie label	C

CV ketel

CV ketel	Nefit HR
Warmtebron	Gas
Bouwjaar	2011
Combiketel	Ja

Kenmerken

Eigendom	Eigendom
Uitrusting	
Aantal parkeerplaatsen	3
Aantal overdekte parkeerplaatsen	1
Warm water	CV-ketel
Verwarmingssysteem	Centrale verwarming
Parkeergelegenheid	Aangebouwde stenen garage
Heeft airco	Ja
Heeft kabel-tv	Ja
Heeft een garage	Ja
Heeft rolluiken	Ja
Kadastrale gegevens	
Eigendom	Eigen grond



Kenmerken

Woonoppervlakte

106m²

Perceeloppervlakte

320m²

Inhoud

458m³

Energie label

C



Omschrijving

STARTERS en **GEZINNEN OPGELET!** Deze degelijk afgewerkte en **instapklare 2-ONDER-1-KAP WONING** met **GARAGE** in een rustige wijk in Neeritter staat te koop! Ben jij toe aan de volgende stap? Lees snel verder.

Direct bij binnenkomst in de ontvangsthall bevindt zich een garderobe, een moderne (3x 25A) meterkast (2022) en een het toilet met fonteintje. Daarnaast geeft de hal toegang tot de lichte doorzon woonkamer voorzien van eigentijdse tegelvloer, strakke stucwerkwanden, airco (2023) en de trap naar de eerste verdieping. De ruime aanbouwkeuken is v.v. diverse inbouwapparatuur o.a. een vaatwasser, koelkast, combi magnetron (2020), Quooker (2013), inductiekookplaat v.v. krachtstroom (2022) en afzuigkap. Wat overigens super handig is het eilandblok waar je diverse voorraad kunt plaatsen alsook je prullenbak en hiermee creëer je eenvoudig extra werkruimte op het blad. Via de keuken is de praktische bijkeuken met witgoedaansluiting te

bereiken en ideaal als provisieruimte met extra oven. Via de keuken en eetkamer heb je heerlijk zicht over de onlangs aangelegde achtertuin (2024), terras, graszode, groentetuintje en een steense schutting met diverse leibomen, welke zorgen voor optimale privacy en er is bovendien een eigen achterom middels de nieuwe tuindeur (2025). Verder is er nog een garage met stalen kantelpoort ideaal voor de doe-het-zelver of hobbyist en is er plek voor meerdere personenauto's op de (extra) lange oprit.

Middels de vaste trap in de woonkamer is de eerste verdieping bereikbaar met daaraan gelegen een complete badkamer en maar liefst vier ruime slaapvertrekken. De slaapvertrekken zijn allen voorzien van een eigentijdse laminaatvloer, structuur verwanden en nog twee airco's (2023) om te verwarmen en te verkoelen. Verder treft men hier de geheel betegelde badkamer met bad-/douche combinatie, 2e toilet, vaste wastafelmeubel met spiegelwand (2022) en radiator.



Indeling & bijzonderheden

De vlizotrap op de overloop geeft toegang tot de tweede verdieping, waarbij een mogelijkheid bestaat om een vaste trap te plaatsen. Thans in gebruik als royale bergzolder die is na geïsoleerd en hier hangt de cv-installatie (2011) en omvormer (Solar Edge). Verder is de woning v.v. kunststof kozijnen met isolerende beglazing en grotendeels rolluiken, waarbij er in 2023 nog 12 zonnepanelen zijn geplaatst, waarbij aantrekkelijk lage stookkosten voor een dergelijke woning.

Deze prachtige woning ligt in een rustige buurt en wil je toch zien! Enthousiast na het zien van onze fotoreportage?! Neem dan even contact op met ons kantoor en reserveer een bezichtiging, onze makelaar laat het je namelijk graag zien...

INDELING

Begane grond

Entree/hal – meterkast - toilet – woonkamer – aanbouwkeuken – eetkamer en praktische bijkeuken.

Eerste verdieping

Overloop met daaraan gelegen vier slaapvertrekken en de complete badkamer.

Tweede verdieping

Middels vlizotrap ruime bergzolder met cv-opstelling en omvormer bereikbaar. Mogelijkheid om vaste trap te realiseren voor nog meer ruimte.

Tuin

In 2024 nieuw aangelegde tuin met terras – graszode - groentetuin - leibomen - garage met stalen kantelpoort en optimale privacy met eigen achterom middels recent geplaatste tuindeur (2025). Lange oprit voor meerdere auto's en verzorgd aangelegde voortuin.

Bijzonderheden

- Definitief energielabel C, registratienummer 839231957, geldig tot 21-11-2029. Dit was voor het

plaatsen van de zonnepanelen en airco;

- Rondom kunststof kozijnen met isolerende beglazing en deels v.v. rolluiken;

- De tweede verdieping beschikt over een houten dek en is na geïsoleerd;

- de 12 zonnepanelen zijn eigendom van 2023 van 435 Wp van het merk Jinko;

- Cv-installatie van het merk Nefit, bouwjaar ca. 2011, eigendom;

- Boeiboorden zijn van Rockpanelen en daarmee onderhoudsvrij;

- In de meterkast is een voorbereiding getroffen voor het plaatsen van een laadpaal;

- De woning is voorzien van een kruipruimte;

- Mede gezien de goede staat van onderhoud kunnen nieuwe bewoners met minimale investering hier intrekken;

- Enthousiast na het zien van fotoreportage?! Het is echt de moeite waard om te komen bezichtigen;

- Alle maten, plattegronden zijn indicatief, waaraan verder geen rechten ontleend kunnen worden;

- Ter bescherming van de belangen van zowel koper als verkoper, wordt uitdrukkelijk gesteld dat een

koopovereenkomst met betrekking tot deze onroerende zaak eerst dan tot stand komt nadat koper en verkoper de koopovereenkomst hebben getekend ("schriftelijkheidsvereiste");

- De termijn die wordt opgenomen voor eventuele (overeengekomen) ontbindende voorwaarden (financiering) is in de regel 6 weken na het sluiten van mondelinge overeenkomst;

- De waarborgsom/bankgarantie is 10% van de koopsom. De koper dient deze 2 weken ná het vervallen van de ontbindende voorwaarden bij de desbetreffende notaris te deponeren;

- Koper is te allen tijde gerechtigd voor eigen rekening een bouwkundige keuring te (laten) verrichten dan wel andere adviseurs te raadplegen teneinde een goed inzicht te verkrijgen over de staat van onderhoud.

























Energie label woning

De Wal 29

6015AV Neeritter

BAG-ID: 1640010000006726

Veel besparingsmogelijkheden



Energie label C

Registratienummer 839231957
Datum van registratie 21-11-2019
Geldig tot 21-11-2029

Weinig besparingsmogelijkheden

Overzicht woningkenmerken

1. Woningtype	Twee onder een kap	
Bouwperiode	1965 t/m 1974	
Woonoppervlakte	101 t/m 120 m ²	
2. Glas woonruimte(s)	Dubbel glas	
Glas slaapruimte(s)	Dubbel glas	
3. Gevelisolatie	Gevel extra geïsoleerd	
4. Dakisolatie	Dak niet extra geïsoleerd	
5. Vloerisolatie	Vloer niet extra geïsoleerd	
6. Verwarming	Individuele CV-ketel, geïnstalleerd in of na 1998	
7. Aparte warmtapwatervoorziening	Geen apart toestel	
8. Zonne-energie	Geen zonnepanelen en geen zonneboiler	
9. Ventilatie	Geen mechanische afzuiging	

Wilt u besparen op uw energierekening? Overweeg dan de volgende mogelijke maatregelen:

(Extra) isolatie van uw begane grondvloer	HR++ glas in de slaapruimte(s)
Een zonneboiler voor het verwarmen van uw tapwater	
(Extra) isolatie van uw dak	
Zonnepanelen voor het opwekken van elektriciteit	
HR++ glas in de woonruimte(s)	

Als de besparingsmogelijkheden HR107-ketel, HR107-combiketel en/of warmtepomp tegelijk op uw energie label verschijnen, dan is slechts één van deze maatregelen zinvol om uit te voeren. U kunt hieruit dus een keuze maken.

Goedgekeurd door:

Naam Lars de Jonge
Examnummer 59113
KvK nummer 08194420

Afgegeven conform de regeling energieprestatie gebouwen, welke onderdeel is van de Europese richtlijn EPBD

Dit energie label is afgegeven door Rijksdienst voor Ondernemend Nederland.

Dit energie label kunt u altijd verifiëren op www.energielabelvoorwoningen.nl of www.energielabel.nl/woningen/zoek-je-energielabel/.

Disclaimer

Dit energie label bevat maatregelen om de energieprestatie van uw woning te verbeteren. De maatregelen die op dit energie label genoemd worden zijn maatregelen die op dit moment kosteneffectief zijn of dit naar verwachting binnen de geldigheidsduur van het energie label worden, gebaseerd op een gemiddeld energiegebruik van de woning.

Als uw gebruik afwijkt van het gemiddeld gebruik kunnen de terugverdientijden zoals vermeld op dit energie label afwijken.

Plattegrond

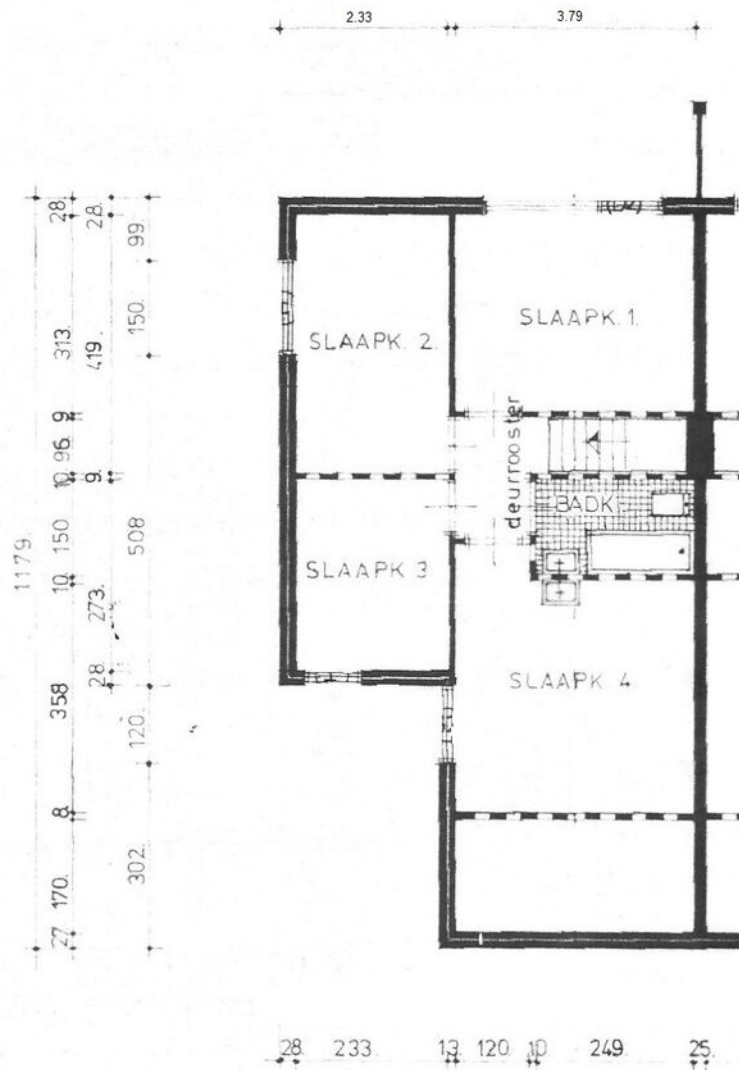

Eerste verdieping

Alle plattegronden dienen ter illustratie, waaraan geen rechten ontleend kunnen worden

**LIJST VAN ZAKEN BEHORENDE BIJ:
OPDRACHT TOT DIENSTVERLENING BIJ VERKOOP / KOOPOVEREENKOMST**

betreffende het perceel: *De Wal 29 - Neeritter.*

Voor de onderstaande zaken -ongeacht of deze roerend dan wel onroerend zijn- geldt dat ze soms wel en soms niet in de woning achterblijven. Wilt u aangeven wat in uw situatie het geval is?

ZAKEN	blijft achter	gaat mee	kan worden/ is overgenomen	n.v.t.
- tuinaanleg/(sier-) bestrating/ beplanting/ erfafscheiding	<input checked="" type="radio"/>	<input type="radio"/>	<input type="radio"/>	<input type="radio"/>
- buitenverlichting	<input type="radio"/>	<input checked="" type="radio"/>	<input type="radio"/>	<input type="radio"/>
- tuinhuisje / buitenberging	<input checked="" type="radio"/>	<input type="radio"/>	<input type="radio"/>	<input checked="" type="radio"/>
- broeikas	<input type="radio"/>	<input type="radio"/>	<input type="radio"/>	<input checked="" type="radio"/>
- vlaggenmast	<input type="radio"/>	<input type="radio"/>	<input type="radio"/>	<input checked="" type="radio"/>
- voet droogmolen	<input type="radio"/>	<input type="radio"/>	<input type="radio"/>	<input checked="" type="radio"/>
- antenne	<input type="radio"/>	<input type="radio"/>	<input type="radio"/>	<input checked="" type="radio"/>
- brievenbus	<input checked="" type="radio"/>	<input type="radio"/>	<input type="radio"/>	<input type="radio"/>
- (voordeur)bel	<input type="radio"/>	<input checked="" type="radio"/>	<input type="radio"/>	<input type="radio"/>
- veiligheidssloten	<input type="radio"/>	<input type="radio"/>	<input type="radio"/>	<input checked="" type="radio"/>
- alarminstallatie	<input type="radio"/>	<input type="radio"/>	<input type="radio"/>	<input checked="" type="radio"/>
- rolluiken/ zonwering buiten	<input checked="" type="radio"/>	<input type="radio"/>	<input type="radio"/>	<input type="radio"/>
- zonwering binnen (zolder)	<input type="radio"/>	<input type="radio"/>	<input type="radio"/>	<input checked="" type="radio"/>
- gordijnrails	<input type="radio"/>	<input type="radio"/>	<input checked="" type="radio"/>	<input type="radio"/>
- gordijnen	<input type="radio"/>	<input type="radio"/>	<input checked="" type="radio"/>	<input type="radio"/>
- vitrages	<input type="radio"/>	<input type="radio"/>	<input checked="" type="radio"/>	<input type="radio"/>
- losse horren / rolhorren	<input type="radio"/>	<input type="radio"/>	<input type="radio"/>	<input checked="" type="radio"/>
- rolgordijnen <i>houten jaloezie</i>	<input type="radio"/>	<input type="radio"/>	<input checked="" type="radio"/>	<input type="radio"/>
- vloerbedekking	<input type="radio"/>	<input type="radio"/>	<input type="radio"/>	<input checked="" type="radio"/>
- laminaatvloeren (pvc)	<input checked="" type="radio"/>	<input type="radio"/>	<input type="radio"/>	<input type="radio"/>
- tegelvloeren	<input checked="" type="radio"/>	<input type="radio"/>	<input type="radio"/>	<input type="radio"/>
- <i>vingeluis bijkeuken</i>	<input checked="" type="radio"/>	<input type="radio"/>	<input type="radio"/>	<input type="radio"/>
- warmwatervoorziening, te weten:				
- <i>Quooker</i>	<input type="radio"/>	<input type="radio"/>	<input checked="" type="radio"/>	<input type="radio"/>
-	<input type="radio"/>	<input type="radio"/>	<input type="radio"/>	<input type="radio"/>
- c.v. met toebehoren	<input checked="" type="radio"/>	<input type="radio"/>	<input type="radio"/>	<input type="radio"/>
- klokthermostaat	<input checked="" type="radio"/>	<input type="radio"/>	<input type="radio"/>	<input type="radio"/>
-	<input type="radio"/>	<input type="radio"/>	<input type="radio"/>	<input checked="" type="radio"/>
- (voorzet) openhaard met toebehoren, te weten:				
-	<input type="radio"/>	<input type="radio"/>	<input type="radio"/>	<input checked="" type="radio"/>
-	<input type="radio"/>	<input type="radio"/>	<input type="radio"/>	<input checked="" type="radio"/>
-	<input type="radio"/>	<input type="radio"/>	<input type="radio"/>	<input checked="" type="radio"/>
- kachels	<input type="radio"/>	<input type="radio"/>	<input type="radio"/>	<input checked="" type="radio"/>
- isolatievoorzieningen (voorzetramen, radiatorfolie etc.) te weten:				
-	<input type="radio"/>	<input type="radio"/>	<input type="radio"/>	<input checked="" type="radio"/>
-	<input type="radio"/>	<input type="radio"/>	<input type="radio"/>	<input checked="" type="radio"/>
-	<input type="radio"/>	<input type="radio"/>	<input type="radio"/>	<input checked="" type="radio"/>
- keukenblok met bovenkasten inclusief verlichting	<input checked="" type="radio"/>	<input type="radio"/>	<input type="radio"/>	<input type="radio"/>

ZAKEN	blijft achter	gaat mee	kan worden/ is overgenomen	n.v.t.
- keuken (inbouw)apparatuur, te weten:				
- vaatwasser	<input checked="" type="radio"/>	<input type="radio"/>	<input type="radio"/>	<input type="radio"/>
- inductie/gas kookplaat en afzuigkap	<input checked="" type="radio"/>	<input type="radio"/>	<input type="radio"/>	<input type="radio"/>
- combi magnetron	<input checked="" type="radio"/>	<input type="radio"/>	<input type="radio"/>	<input type="radio"/>
- koelkast	<input checked="" type="radio"/>	<input type="radio"/>	<input type="radio"/>	<input type="radio"/>
- diepvries	<input type="radio"/>	<input checked="" type="radio"/>	<input type="radio"/>	<input type="radio"/>
- inbouwverlichting/ dimmers, te weten:				
- spots	<input checked="" type="radio"/>	<input type="radio"/>	<input type="radio"/>	<input type="radio"/>
-	<input type="radio"/>	<input type="radio"/>	<input type="radio"/>	<input type="radio"/>
- opbouwverlichting	<input type="radio"/>	<input checked="" type="radio"/>	<input type="radio"/>	<input type="radio"/>
-	<input type="radio"/>	<input type="radio"/>	<input type="radio"/>	<input type="radio"/>
-	<input type="radio"/>	<input type="radio"/>	<input type="radio"/>	<input type="radio"/>
- kasten	<input type="radio"/>	<input checked="" type="radio"/>	<input type="radio"/>	<input type="radio"/>
- spiegelwanden	<input type="radio"/>	<input checked="" type="radio"/>	<input type="radio"/>	<input type="radio"/>
- losse kasten, boeken-, legplanken	<input type="radio"/>	<input checked="" type="radio"/>	<input type="radio"/>	<input type="radio"/>
- wastafels met accessoires	<input checked="" type="radio"/>	<input type="radio"/>	<input type="radio"/>	<input type="radio"/>
- toiletaccessoires (toiletrolhouder, toiletbril, spiegel etc.)	<input checked="" type="radio"/>	<input type="radio"/>	<input type="radio"/>	<input type="radio"/>
- kastje onder en langs de vaste wastafel	<input checked="" type="radio"/>	<input type="radio"/>	<input type="radio"/>	<input type="radio"/>
-	<input type="radio"/>	<input type="radio"/>	<input type="radio"/>	<input type="radio"/>
- badkameraccessoires (planchet, spiegel, kranen, douchescherm etc.)	<input checked="" type="radio"/>	<input type="radio"/>	<input type="radio"/>	<input type="radio"/>
- sauna met toebehoren, te weten:	<input type="radio"/>	<input type="radio"/>	<input type="radio"/>	<input checked="" type="radio"/>
- zonnepanelen	<input checked="" type="radio"/>	<input type="radio"/>	<input type="radio"/>	<input type="radio"/>
- airco's 3x	<input checked="" type="radio"/>	<input type="radio"/>	<input type="radio"/>	<input type="radio"/>
- veiligheidsschakelaar wasautomaat	<input type="radio"/>	<input checked="" type="radio"/>	<input type="radio"/>	<input type="radio"/>
- (huis)telefoontoestellen	<input type="radio"/>	<input type="radio"/>	<input type="radio"/>	<input checked="" type="radio"/>
-	<input type="radio"/>	<input type="radio"/>	<input type="radio"/>	<input type="radio"/>
-	<input type="radio"/>	<input type="radio"/>	<input type="radio"/>	<input type="radio"/>
-	<input type="radio"/>	<input type="radio"/>	<input type="radio"/>	<input type="radio"/>
- Zaken die geen eigendom van de verkoper zijn maar waarvan eventuele leasecontracten, huurkoopcontracten of huurcontracten zijn over te nemen (keukens, openhaarden, c.v.-ketels, boilers, geisers):				
-	<input type="radio"/>	<input type="radio"/>	<input type="radio"/>	<input checked="" type="radio"/>
-	<input type="radio"/>	<input type="radio"/>	<input type="radio"/>	<input type="radio"/>
-	<input type="radio"/>	<input type="radio"/>	<input type="radio"/>	<input type="radio"/>
- bijzondere opmerkingen:				
- keuken eiland	<input type="radio"/>	<input type="radio"/>	<input checked="" type="radio"/>	<input type="radio"/>
- kaffie corner	<input type="radio"/>	<input type="radio"/>	<input checked="" type="radio"/>	<input type="radio"/>
- Erasmacreez	<input type="radio"/>	<input type="radio"/>	<input checked="" type="radio"/>	<input type="radio"/>
- oven (bijkeuken)	<input checked="" type="radio"/>	<input type="radio"/>	<input type="radio"/>	<input type="radio"/>
- 3 camera's	<input type="radio"/>	<input checked="" type="radio"/>	<input type="radio"/>	<input type="radio"/>

Voor akkoord,
Plaats en datum:

VRAGENLIJST
voor de verkoop van een onroerende zaak

Deze vragenlijst is samengesteld, omdat bij het kopen en verkopen van een huis (een onroerende zaak) de koper verplicht is vragen te stellen over het huis dat hij wil kopen. Als verkoper bent u verplicht zo volledig en uitvoerig mogelijk de juiste informatie te verstrekken over de staat van uw huis.

Ook voor eventuele lasten en beperkingen, zoals een hypotheek of erfdienstbaarheid van het huis, moet u voortaan informatie verstrekken. Dit is uw risico. Indien u bewust informatie over uw huis achterhoudt, kunt u als verkoper aansprakelijk worden gesteld.

Om dit zoveel mogelijk te voorkomen en u bovendien te helpen bij het verzamelen van informatie over het huis, is deze vragenlijst samengesteld. Vul daarom deze lijst zo volledig mogelijk en naar waarheid in. Heeft u nog vragen, neem dan contact op met ons. Stuur de ingevulde lijst vervolgens naar info@reuversmakelaardij.nl, want: voorkomen is beter dan genezen!

Tenslotte is een makelaar van Reuvers Makelaardij B.V. als deskundige in onroerende zaken bij uitstek de aangewezen persoon voor de voorbereiding, begeleiding, advisering en vastlegging van de aan- of verkoop van een huis.

Vragenlijst voor de verkoop van een onroerende zaak

Indien u dat nodig vindt, kunt u nadere informatie geven aan het einde van deze vragenlijst of bij de tekst. Als u twijfelt over de juiste beantwoording of als u een vraag niet begrijpt, zet dan een vraagteken bij de vraag en neem zo snel mogelijk contact op met uw Makelaar.

1. Deze vragenlijst heeft betrekking op het appartement/perceel

Adres: De Wal 29
Postcode/Plaats: 6015 AV Neeritter
Bouwjaar: 1975

2. Aankoop

Op welke datum heeft u het appartement/perceel in eigendom gekregen? 1-8-2022
Bij welke notaris heeft deze eigendomsoverdracht plaatsgevonden (naam, adres, plaats en tel.nr.)?

Notaris in De Tiendshuut Recollectorenstraat 51
6001 AJ Weert aug-526652

3. Erfpacht, vruchtgebruik, erfdiensbaarheden, opstal, overige rechten en verplichtingen

Rusten er zover u weet rechten op het pand, zoals erfpacht, opstalrecht, vruchtgebruik, erfdiensbaarheden, kwalitatieve rechten of verplichtingen, kettingbedingen, voorkeursrechten, optierechten, rechten van wederinkoop, huurkoop, concurrentiebedingen, etc.?

JA / NEE

Zo ja, welke?

Indien er sprake is van erfpacht of opstalrecht, hoe hoog is de canon per jaar? €

Per welke datum kan de canon worden aangepast?

Is deze eeuwigdurend of is er een einddatum bekend? Einddatum:

Is de erfpacht afgekocht?

JA / NEE

Zo ja, tot welke datum?

Bestaat de mogelijkheid de erfpachtgrond in eigendom te verkrijgen?

JA / NEE

Zo ja, voor welk bedrag? €

4. Andere overeenkomsten

Zijn er nog andere eventueel aanvullende notariële of onderhandse aktes opgesteld van het pand nadat u het in eigendom heeft gekregen?

JA / NEE

Zo ja, welke?

Of is dat eventueel het geval met één van de aangrenzende percelen?

JA / NEE

(Hierbij kunt u denken aan afspraken/regelingen m.b.t. het gebruik en/of onderhoud van een poort, tuin, schuur, erfafscheiding, garage of (mondeling) overeenkomsten met meerdere burens, toezeggingen.)

Zo ja, welke zijn dat?

5. Publiekrechtelijke beperkingen

Is er sprake van de Wet voorkeursrecht gemeenten, ruilverkaveling en/of onteigening?

JA / NEE

Zo ja, waarvan?

6. Grens met uw burens

Is een gedeelte van uw pand, schuur, garage of schutting gebouwd op grond van de burens of andersom?

JA / NEE

Zo ja, welk?

7. Kadastrale grenzen

Zijn er volgens u afwijkingen v.w.b. de huidige terreinafscheidingen t.o.v. de kadastrale eigendomsgrenzen?

JA / NEE

Zo ja, waaruit bestaat die afwijking?

VRAGENLIJST
voor de verkoop van een onroerende zaak

8. Verhuur

Is het appartement/perceel/de grond geheel of gedeeltelijk aan anderen in gebruik gegeven of verhuurd?

~~JA / NEE~~

Zo ja:

- Is er een huurcontract?

~~JA / NEE~~

- Welk gedeelte is verhuurd? ~~NOI.~~

- Indien er delen zijn die onder gezamenlijk gebruik vallen, welke zijn dit?

- Welke zaken zijn van de huurder en mag/moet hij verwijderen bij ontruiming (bijv. verlichting, geiser, vloerbedekking, keuken, etc.)?

- Heeft de huurder een waarborgsom gestort?

~~JA / NEE~~

- Zo ja, hoeveel? €

- Heeft u nog andere afspraken met de huurder(s) gemaakt?

~~JA / NEE~~

- Zo ja, welke?

9. Procedures

Zijn er over het pand procedures gaande bij de huurcommissie, rechter of een andere instantie (bijv. onteigening)?

~~JA / NEE~~

Zo ja, welke?

10. Lidmaatschapsrecht van Vereniging van Eigenaren of Coöperatieve Vereniging

(Indien uw pand geen appartement is, kunt u deze vraag overslaan.)

Wie is de administrateur of secretaris-penningmeester van de vereniging (naam, adres en tel.nr.)?

Wat zijn thans de maandelijkse betalingen aan de V.v.E./Coöperatieve Vereniging? €

~~JA / NEE~~

Zijn bij dit bedrag voorschotkosten van bijv. water en/of stookkosten inbegrepen?

Zo ja, welke?

Is er een opstalverzekering inbegrepen in de bijdrage V.v.E.?

~~JA / NEE~~

Is er een glasverzekering inbegrepen in de bijdrage V.v.E.?

~~JA / NEE~~

Zijn alle aan de V.v.E./Coöperatieve Vereniging verschuldigde bedragen betaald?

~~JA / NEE~~

Wat zijn de evt. schulden of exploitatiekosten van de vereniging? €

Zijn er afspraken gemaakt over vernieuwing, onderhoud of zijn er andere besluiten van de V.v.E. of Coöperatieve Vereniging die voor de koper van belang kunnen zijn?

~~JA / NEE~~

Zo ja, welke?

Wordt er voor het geplande toekomstig onderhoud een extra bijdrage gevraagd?

~~JA / NEE~~

Zo ja, hoeveel? €

Wordt er wel eens een ledenvergadering gehouden?

~~JA / NEE~~

Zo ja, ongeveer keer per jaar.

Wordt er elk jaar een overzicht opgesteld van de uitgaven en inkomsten van de V.v.E.?

~~JA / NEE~~

Zo ja, stukken graag bijvoegen.

Indien u een 'harde' vloer heeft, voldoet deze aan de isolatienorm die door de V.v.E. is gesteld?

~~JA / NEE~~

Heeft u toestemming voor de 'harde' vloer van de V.v.E.?

~~JA / NEE~~

Hebben de burens problemen met/overlast van uw vloer?

~~JA / NEE~~

11. Gebouwenverzekering

Voor welk bedrag is het appartement/de opstal verzekerd? €

Bij welke maatschappij/tussenpersoon? ~~FBI~~

Gaarne kopie van het polisblad bijvoegen.

Indien het een appartement betreft, is dit via de V.v.E./Coöperatieve Vereniging geregeld?

~~JA / NEE~~

VRAGENLIJST
voor de verkoop van een onroerende zaak

- 12. Onderhoudscontracten, garanties**
Zijn er onderhoudscontracten en/of garantieregelingen van goederen die mee verkocht worden (bijv. GIW-garantie, cv-ketel onderhoudsabonnement, garantie op keukenapparatuur, boiler, etc.)? JA / NEE
Zo ja, welke?
- Bent u in het bezit van een GIW-certificaat en staat het op uw naam? JA / NEE
Zo ja, certificaat graag bijvoegen.
- 13. Terug te vorderen subsidies**
Zijn er in het verleden subsidies of premies verstrekt die bij verkoop van het pand voor een deel kunnen worden teruggevorderd? JA / NEE
(Denk aan subsidies voor onderhoud, verbouwing, isolatie, verkoop van huurwoning e.d. Deze gelden vooral bij monumentenpanden en bijv. de particuliere woningverbetering.)
- 14. Particuliere Woningverbetering**
Is het u bekend dat het pand mogelijk wordt aangewezen en/of in aanmerking komt voor particuliere stads- of woningverbetering? JA / NEE
Zo ja, is er ook een begroting/kostenraming bekend van de totale kosten en evt. subsidies? JA / NEE
Bent u ook schriftelijk akkoord gegaan met de uitvoering van de werkzaamheden? JA / NEE
Heeft u ook gebruik gemaakt van een lening om deze werkzaamheden te bekostigen? JA / NEE
Zo ja, bij welke bank?
- Wanneer beginnen de werkzaamheden?
- 15. Aanschrijvingen**
Zijn u door de overheid of nutsbedrijven verbeteringen of herstellingen voorgeschreven of aangekondigd die nog niet, niet volledig of niet naar behoren zijn uitgevoerd? JA / NEE
Zo ja, graag de aanschrijving/voorgeschreven herstellingen in kopie bijvoegen.
- 16. Onbewoonbaarverklaring**
Is het pand onbewoonbaar verklaard of in het verleden onbewoonbaar verklaard geweest? JA / NEE
- 17. Monumenten, beschermd stads- of dorpsgezicht**
Is u bekend of er een aanvraag loopt voor of een besluit is genomen tot aanwijzing van uw pand als beschermd monument/beschermd stads- of dorpsgezicht/gemeentelijk monument/beeldebepalend pand? JA / NEE
- 18. Verbouwingen**
Is er een verbouwing uitgevoerd waarvoor formeel toestemming nodig was van de gemeente (bouwvergunning)? JA / NEE
Zo ja, welke?
- Zo ja, heeft de gemeente toestemming gegeven? ~~JA / NEE~~
Zo nee, waarom niet?
- 19. Gebruik**
Hoe gebruikt u het huis nu (bijv. woning, praktijk, winkel, opslag)? *woning* ja
Is dat gebruik volgens u en/of de gemeente toegestaan?
Wat is thans, zoals het bij de gemeente vermeld staat, de bestemming van het appartement/perceel?
..... *woning*
- 20. Omzetbelasting**
Is er bij verkoop sprake van een omzetbelastingheffing (bijv. omdat het voormalig bedrijfs-onroerend goed is of een woonhuis met praktijkgedeelte of, omdat u pas ingrijpend hebt verbouwd)? JA / NEE

21. Gebreken, bezwaren/Staat van de woning

- Zijn u gebreken of bezwaren bekend van de technische installaties?
(Denk hierbij aan de leidingen voor gas, water en elektra, geiser, cv, mechanische ventilatie, apparatuur, zonneschermen, kachels, thermostaat, etc.) JA / NEE
Zo ja, welke?
- Is er bij dubbele beglazing sprake van 'lekkende' ruiten (let op condensvorming tussen het glas)? JA / NEE
Zo ja, waar?
- Zijn er radiatoren/vertrekken die niet warm worden? JA / NEE
Zo ja, welke?
- Zijn er radiatoren of (water-)leidingen die lekken of hebben gelekt? JA / NEE
Zo ja, welke?
- Is er voor zover u bekend sprake van chloridenschade/roestvorming (betonrot)? JA / NEE
(Betonrot komt o.a. voor in kruipruimtes van woningen gebouwd in de periode van 1965 t/m 1980 die voorzien zijn van betonnen vloerelementen van o.a. het merk Kwaaitaal of Manta. Ook andere betonelementen, bijv. balkons kunnen aangetast zijn.)
- Is het pand voor zover u bekend aangetast door houtworm, boktor, ander ongedierte, zwammen of andere schimmels? JA / ~~NEE~~
Zo ja, door Boktor, 10 jaar geleden bezield
- Zijn er beschadigingen aan wastafels, douche, bad, toilet(ten), gootstenen, kranen, etc.? JA / NEE
Zo ja, waar?
- Is er sprake (geweest) van gebreken aan de fundering? JA / NEE
Zo ja, welke?
- Is er een kelder of kruipruimte aanwezig en is deze vochtig, nat of is er sprake van optrekkend vocht? JA / NEE
Zo ja, korte omschrijving hiervan vermelden.....
.....
.....
- Heeft u last van lekkages aan de daken (gehad)? JA / NEE
Zo ja, waar?
- Heeft u het dak al eens (gedeeltelijk) laten vernieuwen/repareren? JA / ~~NEE~~
Zo ja, waar en wanneer? naikvassie vernieuwd 2025
- Indien er sprake is van platte daken (dus ook van uitbouwen, garage, bergingen, etc.), hoe oud is/zijn het dak/de daken? garage, sinds 1975
- Ligt er onder de huidige vloerbedekking/laminaatvloer/tegelvloer/parketvloer een andere vloer? JA / NEE
Zo ja, waar en wat voor vloer?
- Functioneren alle scharnieren en sloten naar behoren? JA / ~~NEE~~
Zo nee, welke niet?
- Zijn van alle sloten sleutels aanwezig? JA / ~~NEE~~
Zo nee, van welke niet?
- Zijn er isolerende voorzieningen in het pand aangebracht? JA / NEE
Zo ja, welke (bijv. dubbel glas, dak-, spouwmuur- of vloerisolatie)?
Dubbelglas, dakisolatie en spouwmuurisolatie
- Is de elektrische installatie door u of de vorige eigenaar vernieuwd? JA / ~~NEE~~

VRAGENLIJST
voor de verkoop van een onroerende zaak

Zo ja, wanneer en waar? 9-10-2022
 Geheel/gedeeltelijk/alle groepen/bedrading ... van 1 naar 3 fase naar 25 A (3x)
 Wanneer is de buitenzijde voor het laatst geschilderd? niet + krachtdroom
 + zonnepanelen
 435 WP p/panu
 Wanneer is/zijn voor het laatst het open haardkanaal/rookafvoeren geveegd? n.v.l.
 Is uw woning aangesloten op het gemeenteriool? JA / ~~NEE~~
 Zo nee, welk systeem is dan van toepassing?
 Lopen de afvoeren goed door van de wastafels, douche, bad, toilet(ten), etc.? JA / ~~NEE~~
 Zo nee, welke niet?

Is er voor zover u bekend een septictank in het perceel aanwezig? ~~JA~~ / NEE
 Zo ja, is deze nog in gebruik? JA / NEE

Zijn er aan uw huis andere gebreken of bezwaren bekend die van doorslaggevend belang kunnen zijn voor een koper bij het nemen van een koopbeslissing? ~~JA~~ / NEE
 (Denk bijv. aan verzakkingen, lekkages, etc.)
 Zo ja, welke?

Als in het verleden maatregelen zijn getroffen tegen een of meer van in deze vraag genoemde gebreken, dan graag aangeven welke en evt. (garantie-)bewijzen bijvoegen.

22. Vloeren

De vloer op de begane grond is van: beton/~~hout~~/anders, nl.
 De verdiepingvloer(en) is/zijn van: beton/~~hout~~/anders, nl. Zolder - ~~Hout~~
 Kwaliteit: goed

23. Verontreinigingen

Is het u bekend of de bodem verontreinigd is of dat daar een sterke kans op bestaat? ~~JA~~ / NEE
 Zo ja, waarom en kent u de evt. veroorzaker van de verontreiniging? ~~JA~~ / NEE

Heeft de gemeente of de provincie u een onderzoeks- of saneringsbevel opgelegd? ~~JA~~ / NEE

Is of was er een olietank in de grond aanwezig? ~~JA~~ / NEE
 Zo ja, is deze geleegd/geschoond/verwijderd? ~~JA~~ / NEE
 Graag stukken bijvoegen waar e.e.a. uit blijkt (KIWA-certificaat).

Is de gevel ooit gereinigd/geïmpregneerd? ~~JA~~ / NEE
 Zo ja, volgens welke methode? Droog (met grit)/nat (chemisch met water nagespoeld)/anders, nl.

Is/zijn er in het pand (en/of in de schuur) eternietplaten of asbesthoudend materiaal aangebracht? ~~JA~~ / NEE
 (Eternietplaten zijn harde platen, ongeveer een halve centimeter dik, grijskleurig indien ze ongeverfd zijn.)
 Blijft er in het pand 'zeil' achter, al of niet vastgelijmd, dat is aangeschaft tussen 1960 en 1982? ~~JA~~ / NEE

24. Bouwtechnische keuring

Is er een bouwtechnisch rapport van uw huis? ~~JA~~ / NEE
 Zo ja, graag een kopie bijvoegen.

Is er een Energie Prestatie Certificaat of een Energie Prestatie Advies aanwezig? JA / ~~NEE~~
 Zo ja, welke? Energie label C

Zo nee, zorgt u voor de aanwezigheid ervan? JA / ~~NEE~~

25. Huur, lease

Zijn er bepaalde zaken in uw woning gehuurd of geleased (bijv. boiler/geiser/Cv-ketel/keuken/kunststof kozijnen)? ~~JA~~ / NEE
 Zo ja, welke?

Locatie op de kaart

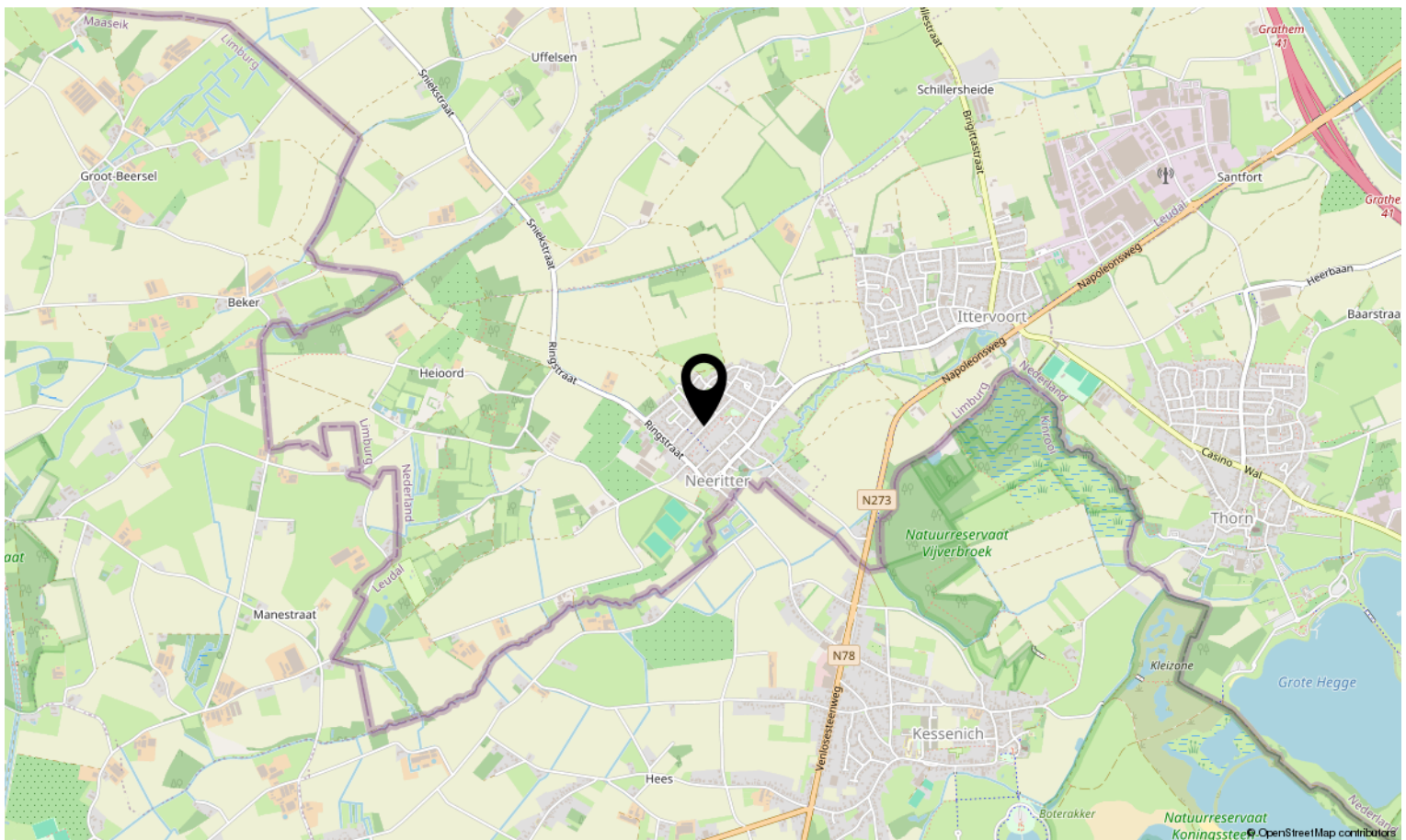

Kadastrale kaart

Kadastrale kaart

Uw referentie: De Wal 29 Neeritter



<p>12345 25</p>	<p>Deze kaart is noordgericht Perceelnummer Huisnummer — Vastgestelde kadastrale grens — Voorlopige kadastrale grens — Administratieve kadastrale grens — Bebouwing</p>	<p>Schaal 1: 500 Kadastrale gemeente Neeritter Sectie A Perceel 2910</p>	
---------------------	---	--	---

Voor een eensluitend uittreksel, geleverd op 28 april 2026
De bewaarder van het kadaster en de openbare registers

Aan dit uittreksel kunnen geen betrouwbare maten worden ontleend.
De Dienst voor het kadaster en de openbare registers behoudt zich de intellectuele eigendomsrechten voor, waaronder het auteursrecht en het databankenrecht.

Bekijk deze woning online!

de wal29.nl



**Scan deze code en bekijk de woning
op je mobiel!**





Interesse in deze woning?

Neem contact op met ons kantoor.

Reuvers Makelaardij B.V.

Dorpstraat 15, Heythuysen
+31475202005 | info@reuversmakelaardij.nl
reuversmakelaardij.nl



Reuvers
MAKELAARDIJ