

TE KOOP

Soling 18 MEDEMBLIK



RICHTPRIJS
€ 475.000,- k.k.

 **Anna de Graaff**
makelaars

0227-200 000
info@annadegraaff.nl
www.annadegraaff.nl



Soling 18 MEDEMBLIK

Uitgebouwde hoekwoning met 4 slaapkamers in kindvriendelijke woonwijk!
Richtprijs € 475.000,- k.k.

Aan de Soling 18 in Medemblik staat deze uitstekend onderhouden en instapklare hoekwoning uit 1998.

Dankzij de uitbouw aan de achterzijde beschikt de woning over een verrassend ruime en moderne leefkeuken, wat het tot een ideale gezinswoning maakt. De keuken (2019) is voorzien van vloerverwarming en uitgerust met kookschiereiland en diverse inbouwapparatuur, waaronder een Quooker, inductiekookplaat en Amerikaanse koelkast.

Aansluitend bevindt zich de voormalige garage, die is omgebouwd tot een ruime en praktische bijkeuken.

Deze is binnendoor bereikbaar en beschikt over vloerverwarming, een keukenblok met warm en koud water en aansluitingen voor witgoed.

De lichte woonkamer is voorzien van grote raampartijen en beschikt aan de voor- en zijkant over warmtewerend glas, wat zorgt voor extra comfort tijdens warme zomerdagen.

Op de begane grond bevindt zich tevens de in 2026 volledig gerenoveerde toiletruimte, uitgevoerd in een moderne afwerking. Via de openslaande tuindeuren bereik je de fraai aangelegde achtertuin, die in 2021 opnieuw is ingericht – een heerlijke plek om te ontspannen en te genieten van het buitenleven.



Op de eerste verdieping bevinden zich drie slaapkamers en een complete badkamer met ligbad, douche, toilet, dubbele wastafel met meubel en radiator. Op de 1e verdieping is de laminaat vloer volledig doorgelegd.

De tweede verdieping is bereikbaar via een vaste trap en biedt nog een 4e slaapkamer – ideaal voor een groter gezin, thuiswerkplekken of hobbyruimtes.

De woning is in 2022 nog volledig buitenom geschilderd en heeft 9 zonnepanelen, wat bijdraagt aan lagere energielasten. Daarnaast is er al een basis gelegd voor de realisatie van een WTW-systeem (warmteterugwinning), wat kansen biedt voor verdere verduurzaming en extra energie-efficiëntie.

Op de oprit is parkeergelegenheid aanwezig en er is een laadpaal (ter overname). Daarnaast zijn er in de directe omgeving voldoende parkeerplaatsen.

De woning ligt in een rustige en kindvriendelijke buurt met speeltuinen, scholen en sportvoorzieningen op loopafstand. Het gezellige centrum van Medemblik biedt een breed aanbod aan winkels en restaurants. Ook recreatiegebieden zoals het Emmapark en de Vooroever met strand bevinden zich op korte afstand.

Kortom: een ruime en verzorgde woning waar je zó in kunt!

Bouwjaar: 1998

Perceel: 215m²

Woonoppervlak: ca. 137m²

Inhoud: ca. 485m³

Verwarming: Intergas HR CV-ketel (bouwjaar 2014)

Energie label: A

Indeling

Begane grond: zij-entree, hal, meterkast, trapopgang, toiletruimte v.v. toilet en fonteintje, woonkamer, in de uitbouw de open houten keuken in rechte opstelling met kookschiereiland met composiet werkblad voorzien van diverse inbouwapparatuur en tuindeur, toegang naar bijkeuken en achter-entree naar tuin.

1e verdieping: overloop, 3 slaapkamers, badkamer v.v. ligbad met douche, toilet en dubbele wastafel met meubel.

2e verdieping: vaste trap naar 2e verdieping met opstelling CV-ketel, overloop en 4e slaapkamer.



Kenmerken

Woonoppervlakte	137 m ²
Perceeloppervlakte	215 m ²
Inhoud	485 m ³
Bouwjaar	1998
Aantal kamers	5
Aantal slaapkamers	4
Energielabel	A
Richtprijs	€ 475.000,- k.k.



























Plattegrond begane grond

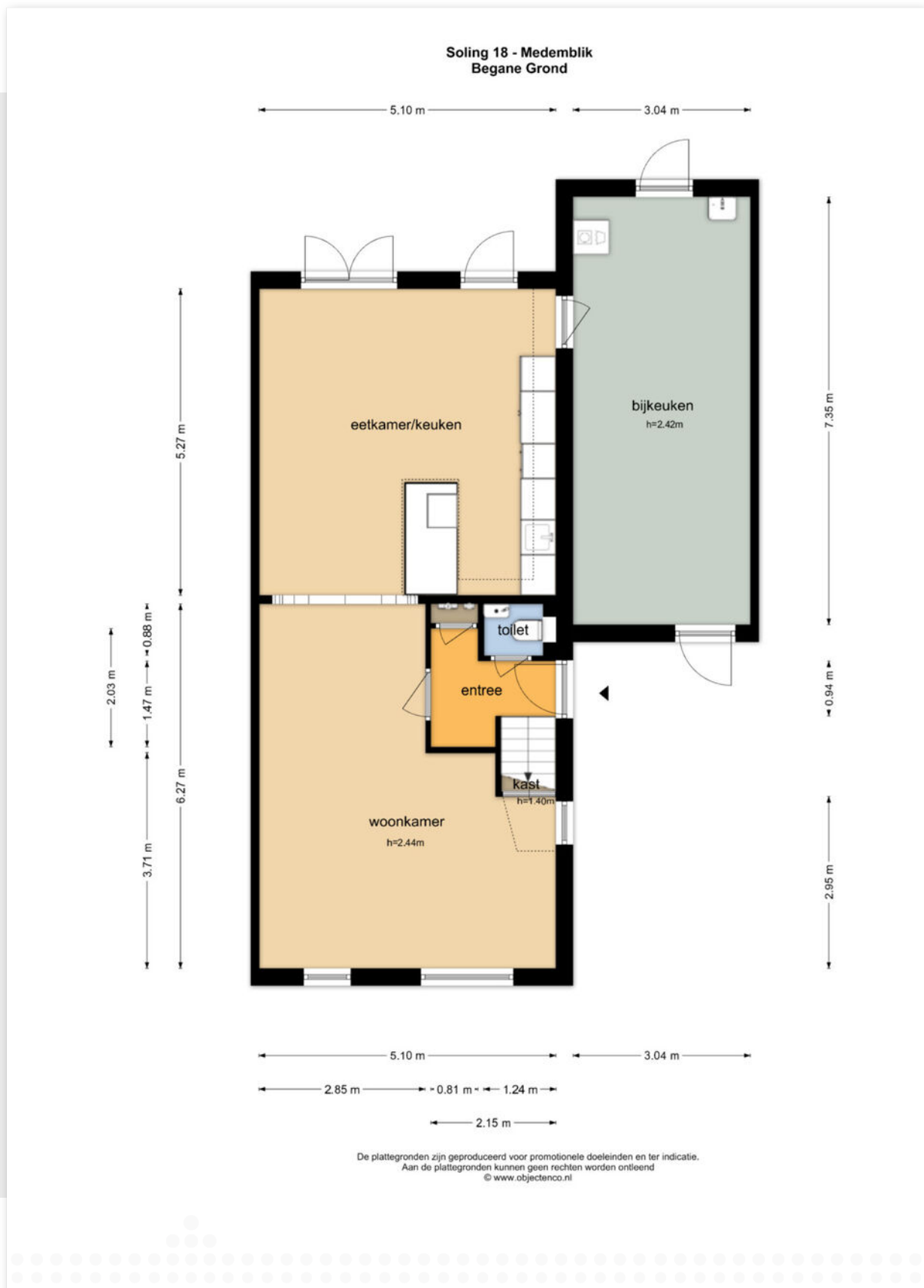

Plattegrond 1e verdieping

Soling 18 - Medemblik
Eerste Verdieping



De plattegronden zijn geproduceerd voor promotionele doeleinden en ter indicatie.
Aan de plattegronden kunnen geen rechten worden ontleend
© www.objectenco.nl



Plattegrond 2e verdieping

Soling 18 - Medemblik
Tweede Verdieping



De plattegronden zijn geproduceerd voor promotionele doeleinden en ter indicatie.
Aan de plattegronden kunnen geen rechten worden ontleend
© www.objectenco.nl



Kadastrale kaart

Kadastrale kaart

Uw referentie: ---



<p>12345 Deze kaart is noordgericht</p> <p>25 Perceelnummer</p> <p>Huisnummer</p> <p>Vastgestelde kadastrale grens</p> <p>Voorlopige kadastrale grens</p> <p>Administratieve kadastrale grens</p> <p>Bebouwing</p> <p>Voor een eensluidend uittreksel, geleverd op 10 april 2026 De bewaarder van het kadaster en de openbare registers</p>	<p>Schaal 1: 500</p> <p>Kadastrale gemeente Medemblik</p> <p>Sectie C</p> <p>Perceel 3131</p> <p>Aan dit uittreksel kunnen geen betrouwbare maten worden ontleend. De Dienst voor het kadaster en de openbare registers behoudt zich de intellectuele eigendomsrechten voor, waaronder het auteursrecht en het databankenrecht.</p>	
---	---	---



Locatie op de kaart

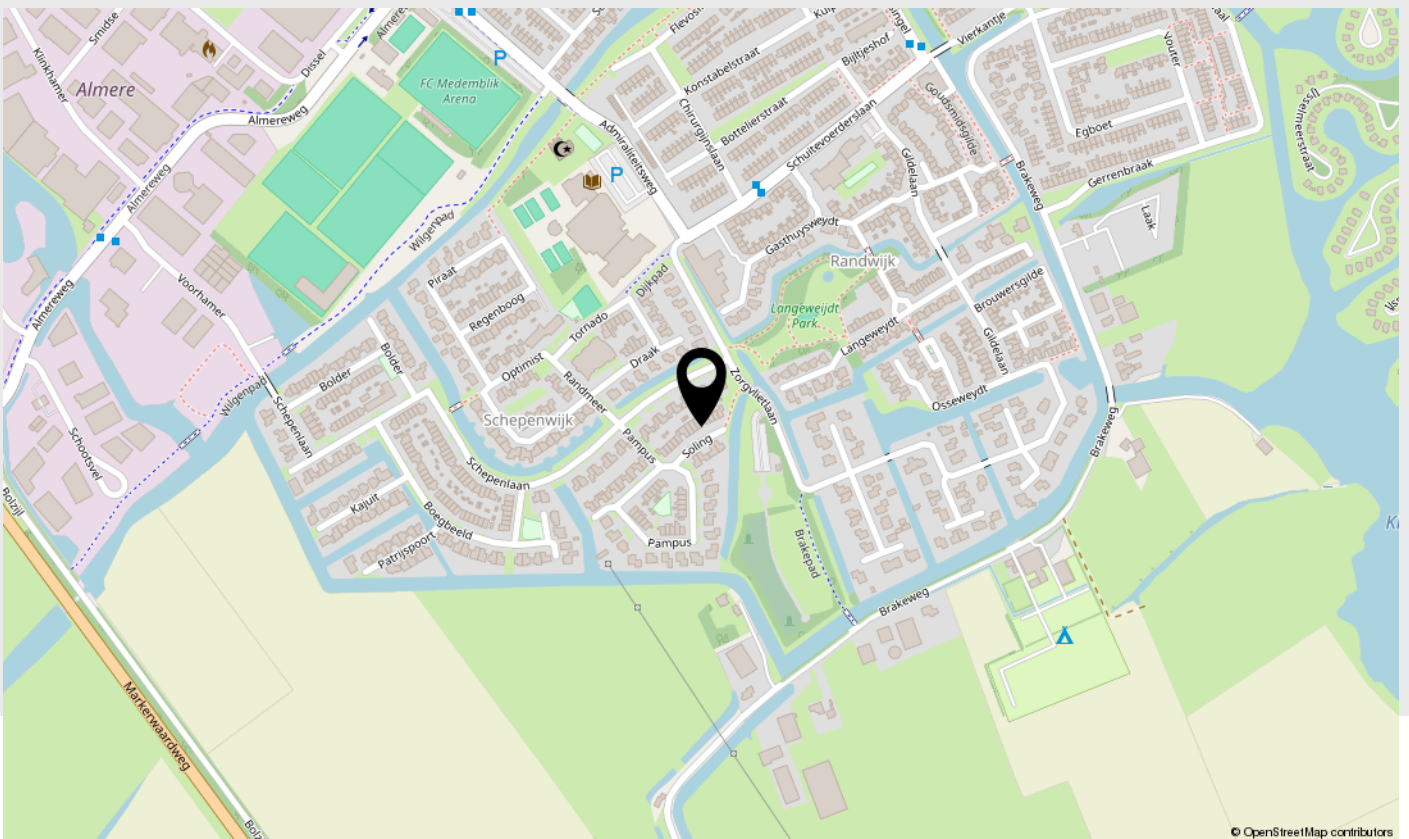
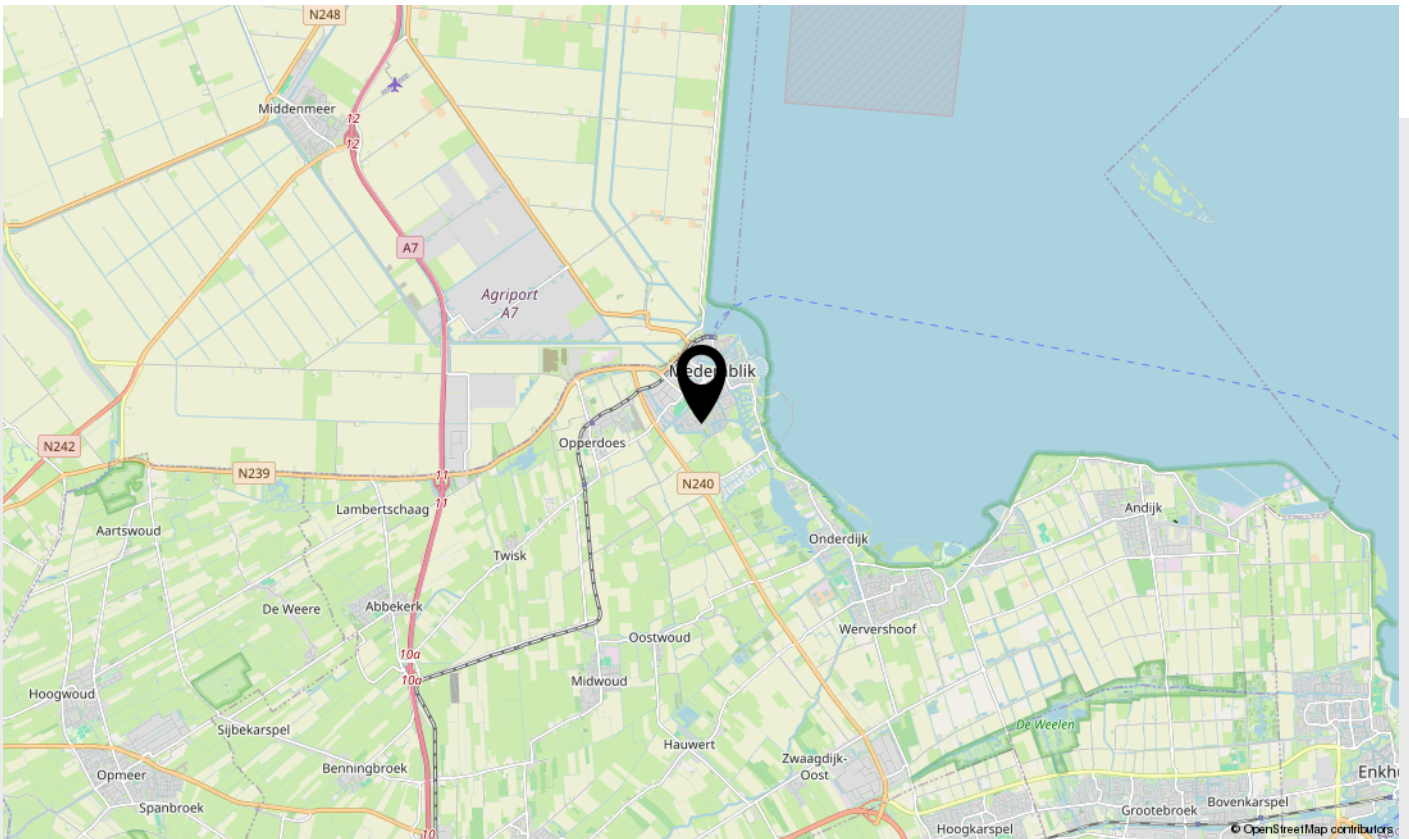

Lijst van zaken

Beschrijving	Blijft achter	Gaat mee	Ter overname
Woning - Interieur			
Verlichting, te weten			
- inbouwspots/dimmers	X		
- opbouwspots/armaturen/lampen/dimmers		X	
- losse (hang)lampen		X	
Raamdecoratie/zonwering binnen, te weten			
- gordijnrails		X	
- gordijnen		X	
- overgordijnen		X	
- vitrages		X	
- rolgordijnen	X		
- (losse) horren/rolhorren	X		
Vloerdecoratie, te weten			
- vloerbedekking	X		
- parketvloer	X		
- laminaat	X		
- plavuizen	X		
Woning - Keuken			
Keukenblok (met bovenkasten)	X		
Keuken (inbouw)apparatuur, te weten			
- kookplaat	X		
- (gas)fornuis	X		
- afzuigkap	X		
- combi-oven/combimagnetron	X		
- koel-vriescombinatie	X		
- vaatwasser	X		
- Quooker	X		
- koffiezetapparaat		X	



Lijst van zaken

Beschrijving	Blijft achter	Gaat mee	Ter overname
Woning - Sanitair/sauna			
Toilet met de volgende toebehoren			
- toilet	X		
- toiletrolhouder			X
- toiletborstel(houder)			X
- fontein			X
Badkamer met de volgende toebehoren			
- ligbad	X		
- douche (cabine/scherf)	X		
- wastafel	X		
- wastafelmeubel	X		
- toilet	X		
- toiletrolhouder			X
- toiletborstel(houder)			X
Woning - Exterieur/installaties/ veiligheid/energiebesparing			
(Voordeur)bel	X		
(Veiligheids)sloten en overige inbraakpreventie	X		
Rookmelders	X		
(Klok)thermostaat			X
Telefoonaansluiting/internetaansluiting		X	
Waterslot wasautomaat		X	
Zonnepanelen	X		
Oplaadpunt elektrische auto			X
Warmwatervoorziening, te weten			
- CV-installatie	X		
Tuin - Inrichting			
Tuinaanleg/bestrating	X		



Lijst van zaken

Beschrijving	Blijft achter	Gaat mee	Ter overname
Beplanting	X		
Tuin - Verlichting/installaties			
Buitenverlichting	X		
Tuin - Bebouwing			
Kasten/werkbank in tuinhuis/berging		X	



Belangrijke zaken

Algemeen

Wij hopen natuurlijk dat u enthousiast bent over de woning en wellicht een bod wilt uitbrengen. In het kader daarvan hebben wij hieronder een aantal belangrijke zaken op een rijtje gezet.

Uitnodiging

Deze door Anna de Graaff Makelaars en de verkoper verstrekte brochure moet uitsluitend gezien worden als een uitnodiging tot nader overleg c.q. tot het uitbrengen van een bod.

Schriftelijke overeenstemming

Verkoper stelt uitdrukkelijk dat een verkoop niet eerder tot stand komt dan nadat niet alleen over de hoofdzaken (prijs object), maar ook over zaken als oplevering, voorwaarden, roerende zaken etc. overeenstemming is bereikt. De overeenstemming is pas bindend als de koopovereenkomst door verkoper en koper is getekend.

Ontbindende voorwaarden

Over ontbindende voorwaarde(n) moeten partijen het eens zijn vóór of tijdens de (mondelinge) koop. Als u biedt krijgt u niet automatisch een ontbindende voorwaarde voor bijvoorbeeld de financiering. U dient dit expliciet bij uw bod te vermelden.

Koopakte

Behoudens nadere afspraken gelden de standaard regels, zoals deze voorkomen in de modelkoopakte die is opgesteld door VastgoedPro. De waarborgsom c.q. bankgarantie bedraagt 10 % van de koopsom en dient te worden voldaan aan de notaris. Deze bepaling wordt standaard opgenomen in de koopovereenkomst.

Voorbehouden

Hoewel Anna de Graaff Makelaars streeft naar een zo zorgvuldig mogelijke weergave van de beschikbare gegevens, moet ervan uitgegaan worden dat de informatie slechts indicatief is. De gegevens (bedragen, jaartallen, omschrijvingen etc.) kunnen zijn verkregen door mondelinge overdracht. De koper heeft zijn eigen onderzoeksplicht naar alle zaken die voor hem van belang zijn. Wij adviseren u hierover uw eigen makelaar te raadplegen. Uiteraard zullen wij u naar behoefte informeren.

Brochure

Deze brochure is zo zorgvuldig mogelijk samengesteld. Aan eventuele onjuistheden kunnen geen rechten worden ontleend. Prijswijzigingen en/of drukfouten voorbehouden. De informatie op onze website en in onze brochures is met uiterste zorgvuldigheid samengesteld. Echter wij geven geen enkele garantie inzake de juistheid of de volledigheid, of het bijgewerkt zijn van de informatie die op deze website of in onze brochures werd geraadpleegd of die via deze website of onze brochures werd uitgewisseld.

De meetinstructie is gebaseerd op de NEN2580

De meetinstructie is bedoeld om een meer eenduidige manier van meten toe te passen voor het geven van een indicatie van de gebruiksoppervlakte. De meetinstructie sluit verschillen in meetuitkomsten niet volledig uit, door bijvoorbeeld interpretatieverschillen, afrondingen of beperkingen bij het uitvoeren van de meting. U wordt te allen tijde aangeraden, indien voor u van belang, zelf na te meten.

Energielabel

Het energielabel is vanaf januari 2015 verplicht. Het geeft een indicatie van de energieprestatie van een woning. Koper of huurder van een woning dient geïnformeerd te worden over de hoogte van o.a. de stookkosten en de eventueel genomen maatregelen om dit te verbeteren. Verkoper is verplicht bij de eigendomsoverdracht het definitieve energielabel te overhandigen. Bij het leveren van een woning zonder een definitief energielabel, kan vanaf januari 2015 een sanctie aan de verkoper worden opgelegd. Anna de Graaff Makelaars legt - bij het woningaanbod wat via hen wordt verkocht - alle details inzake het energielabel vast in de koopovereenkomst.

Erfdienstbaarheden, bijzondere bepalingen en/of kwalitatieve verplichtingen

Indien er op de woning c.q. het perceel erfdienstbaarheden, kwalitatieve verplichtingen en/of andere bedingen rusten, gaan deze over op de koper en worden als bijlage behorend bij de koopakte gesteld, meestal in de vorm van het eigendomsbewijs.

Vragenlijst voor de verkoop van een woning

Via uw persoonlijke Move account kunt u de 'vragenlijst voor de verkoop van een woning deel B' inzien en deze is ook op te vragen bij Anna de Graaff Makelaars. De vragenlijst is een onderdeel van de koopakte, aangezien het is aangehecht als bijlage. De koper is bekend met en aanvaardt de inhoud van hetgeen is vermeld door verkoper in de 'vragenlijst voor de verkoop van een woning deel B'.

Privacyverklaring

Anna de Graaff Makelaars hecht veel waarde aan de bescherming van uw persoonsgegevens en wij doen er alles aan om uw privacy te waarborgen. In alle gevallen worden de wet- en regelgeving nageleefd, waaronder de Algemene Verordening Gegevensbescherming. Voor onze uitgebreide privacyverklaring verwijzen wij u graag door naar onze website www.annadegraaff.nl



Belangrijke zaken

Eigen verantwoordelijkheid verkrijgen vergunningen

Koper is verplicht om te onderzoeken of het gekochte geschikt is voor de doeleinden waarvoor het wordt aangekocht waarbij tevens geldt dat koper de verantwoordelijkheid draagt om de daarmee gemoeide vergunningen te verkrijgen voor bijvoorbeeld, maar niet uitsluitend, een eigen bewoningsplicht of (andere) gemeentelijke verplichtingen.

Ouderdomsclausule

Koper verklaart bekend te zijn met de ouderdom van de woning en evt. opstallen, wat betekent dat de eisen die aan de bouwkwaliteit gesteld mogen worden lager liggen dan bij nieuwe woningen. Bouwkundige kwaliteitsgebreken worden geacht niet belemmerend te werken op het gebruik zoals vermeld in artikel 6.3.



Over ons

Anna de Graaff, makelaar-taxateur en eigenaresse. Al op haar 23e werd zij als makelaar beëdigd. Vanaf 1998 werkte zij voor diverse makelaars-kantoren, tot zij in 2009 besloot als zelfstandige aan de slag te gaan. Zij is ingeschreven in het register van stichting VastgoedCert en lid van branche-organisatie Vastgoed Nederland. Daarnaast beschikken wij over het NWWI-keurmerk voor woningtaxaties.



Martine Molenaar-de Leeuw, A-RMT Assistent Register Makelaar Taxateur al sinds 2000 werkzaam in de makelaardij, Janneke Van der Blonk-Wijdenes, commercieel medewerkster binnendienst al sinds 2013 werkzaam bij Anna en Cherise Ligthart-de Vries versterkt ons team sinds 2023.

Hier zijn we trots op!

Onze klanten beoordelen ons gemiddeld met een:

9,5

Kenmerkend zijn de persoonlijke en frisse aanpak. Het kopen of verkopen van een huis is een unieke gebeurtenis. Het team van Anna de Graaff neemt u graag bij de hand en combineert vakmanschap met betrokkenheid.

Weten wat uw woning waard is?



**Neem contact met ons op voor een GRATIS
en geheel vrijblijvende waardepebaling**

Anna en Martine, met hun jarenlange ervaring, gespecialiseerd in West-Friesland, kennen de woningmarkt zeer goed. Daardoor kunnen zij u een realistische indicatie geven van de marktwaarde van uw woning.



Scan deze code voor
meer informatie

Schootsvel 2 a, 1671 NW Medemblik | 0227-200000 | info@annadegraaff.nl

WWW.ANNADEGRAAFF.NL