





VRAAGPRIJS

€ 395.000,-

TYPE WONING

TUSSENWONING

INHOUD WONING

CIRCA 452 M³

PERCEEL OPPERVLAKTE

175 M²

GEBRUIKSOPPERVLAKTE

CIRCA 128 M²

BOUWJAAR

1986

VERWARMING

STADS-

VERWARMING

ENERGIELABEL

C

OMSCHRIJVING

Deze woning wordt te koop aangeboden via Van den Bosch makelaars.

Beertastraat 32 – Ruime en lichte woning in de Reeshof

In de populaire wijk Reeshof staat deze ruime en goed ingedeelde woning met een verrassend grote woonkamer, moderne badkamer en meerdere slaapkamers. Dankzij de dakkapellen op zolder, de lichtkoepel in de woonkamer en de openslaande deuren naar de tuin geniet u hier van veel natuurlijk licht. De woning beschikt daarnaast over een onderhoudsvriendelijke tuin met berging en achterom.

Belangrijke kenmerken

- Gelegen in de Reeshof;
- Vier slaapkamers;
- Zolder met dakkapellen aan beide zijden;
- Moderne badkamer (recent verbouwd);
- Lichte woonkamer met lichtkoepel;
- Openslaande deuren naar de tuin;
- Tuin met berging en achterom;
- Nabij uitvalswegen.

Indeling

Begane grond

Via de entree komt u in de hal met meterkast en een toiletruimte. Vanuit de hal loopt u door naar de woonkamer.

De woonkamer is zeer ruim en valt direct op door de grote hoeveelheid lichtinval. De lichtkoepel zorgt voor extra daglicht in het midden van de woning en de openslaande deuren aan de achterzijde verbinden de woonkamer met de tuin. Daarnaast is er een praktische trapkast aanwezig voor extra bergruimte.

De keuken is voorzien van een inductiekookplaat, koelkast en vaatwasser en staat in open verbinding met de woonkamer.

Eerste verdieping

Op de eerste verdieping bevinden zich meerdere kamers. Aan de achterzijde ligt een ruime slaapkamer. Aan de voorzijde bevindt zich eveneens een slaapkamer van goed formaat.

Daarnaast is er aan de achterzijde nog een extra kamer met vaste kast, die uitstekend gebruikt kan worden als hobbyruimte, werkkamer of extra slaapkamer.

De badkamer is modern uitgevoerd en recent verbouwd. Deze is voorzien van een inlopdouche, toilet en een dubbele wastafel met meubel. Ook bevindt zich hier een aansluiting voor de wasmachine.

Tweede verdieping

De tweede verdieping beschikt over een ruime slaapkamer met aan beide zijden een dakkapel, wat zorgt voor veel licht en extra ruimte. De knieschotten bieden praktische bergruimte en er is een vaste kast aanwezig met aansluitingen voor de wasmachine en droger. Daarnaast is er voldoende ruimte voor het opbergen van spullen.



OMSCHRIJVING

Tuin

De achtertuin is volledig betegeld en daardoor onderhoudsvriendelijk ingericht. Dankzij het zonnescherm kunt u hier ook op warme dagen comfortabel buiten zitten. Achterin de tuin bevindt zich een stenen berging met elektra, ideaal voor het stallen van fietsen en het opbergen van tuingereedschap.

De tuin beschikt daarnaast over een achterom, wat zorgt voor extra gemak.

Duurzaamheid

- Mechanische ventilatie;
- HR+ beglazing;
- Stadsverwarming;
- Gedeeltelijk vloerverwarming;
- Energielabel C.

Enthousiast geworden? Bel voor een vrijblijvende afspraak. We geven graag de mogelijkheden door!

Meer dan gemiddelde belangstelling: Soms zijn er zo veel belangstellenden voor een woning, dat het moeilijk te bepalen is wie de meest geschikte koper is. Op dat moment kan de verkoper – in overleg met de makelaar – besluiten de (verkoop)procedure tussentijds te wijzigen.

De informatie is door ons met de nodige zorgvuldigheid samengesteld. Alle verstrekte informatie moet beschouwd worden als een uitnodiging tot het doen van een bod of om in onderhandeling te treden. Onzerzijds wordt echter geen enkele aansprakelijkheid aanvaard voor enige onvolledigheid, onjuistheid of anderszins, dan wel de gevolgen daarvan. Alle opgegeven maten en oppervlakten zijn indicatief.





























PLATTEGROND

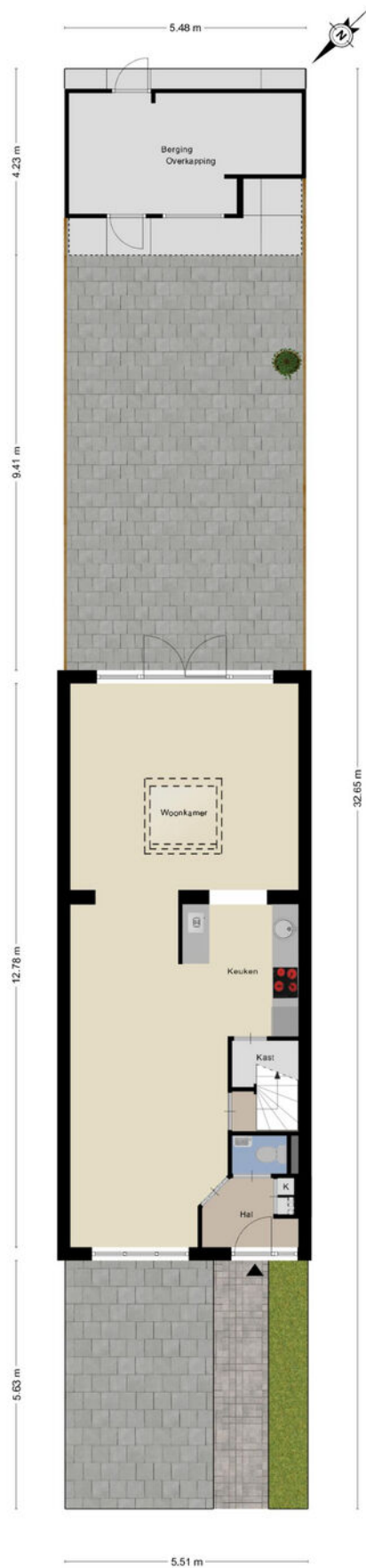

Aan de plattegronden kunnen geen rechten worden ontleend
© Zibber www.zibber.nl

PLATTEGROND

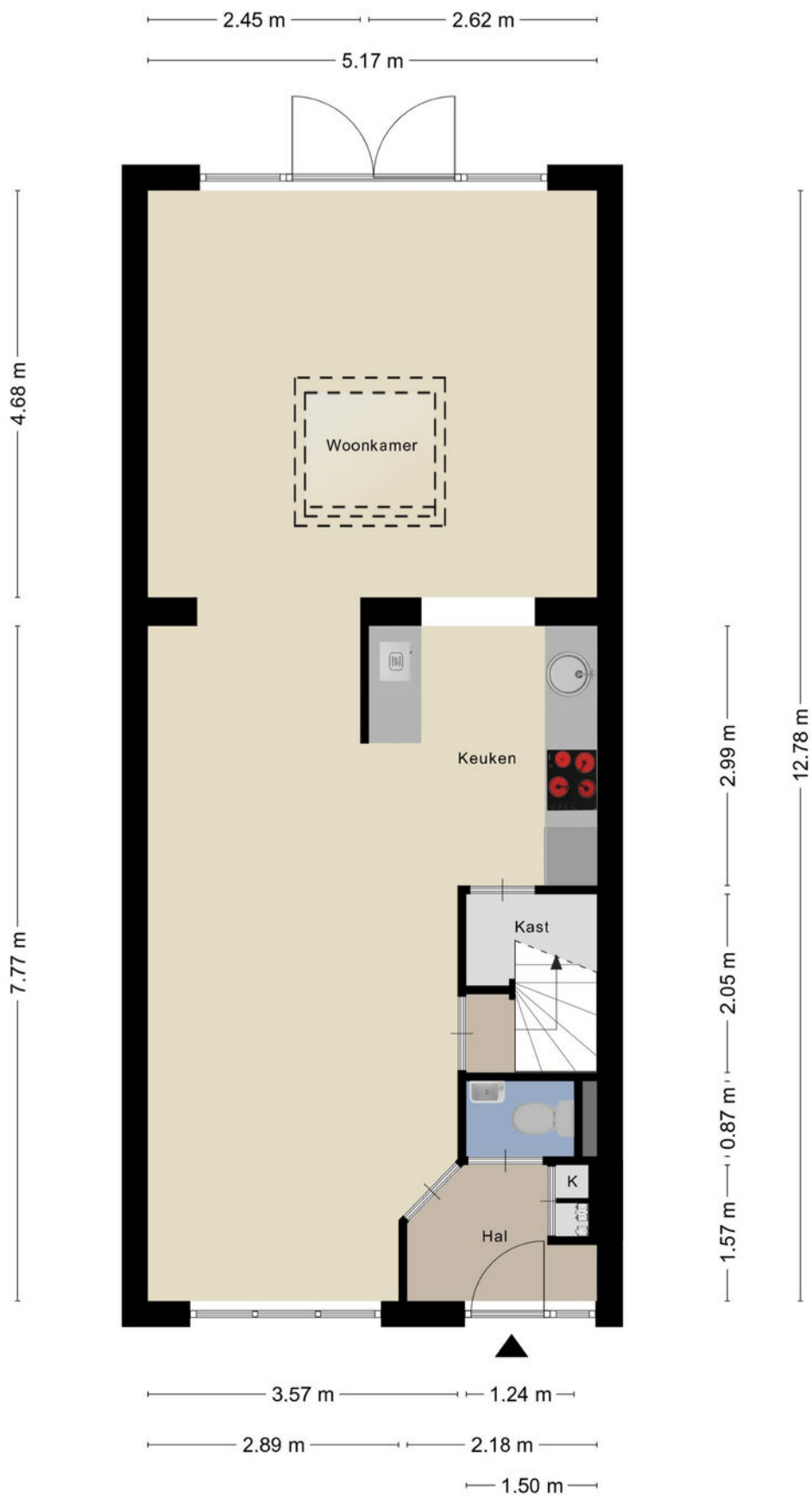

Aan de plattegronden kunnen geen rechten worden ontleend
© Zibber www.zibber.nl

PLATTEGROND



Aan de plattegronden kunnen geen rechten worden ontleend
© Zibber www.zibber.nl

PLATTEGROND

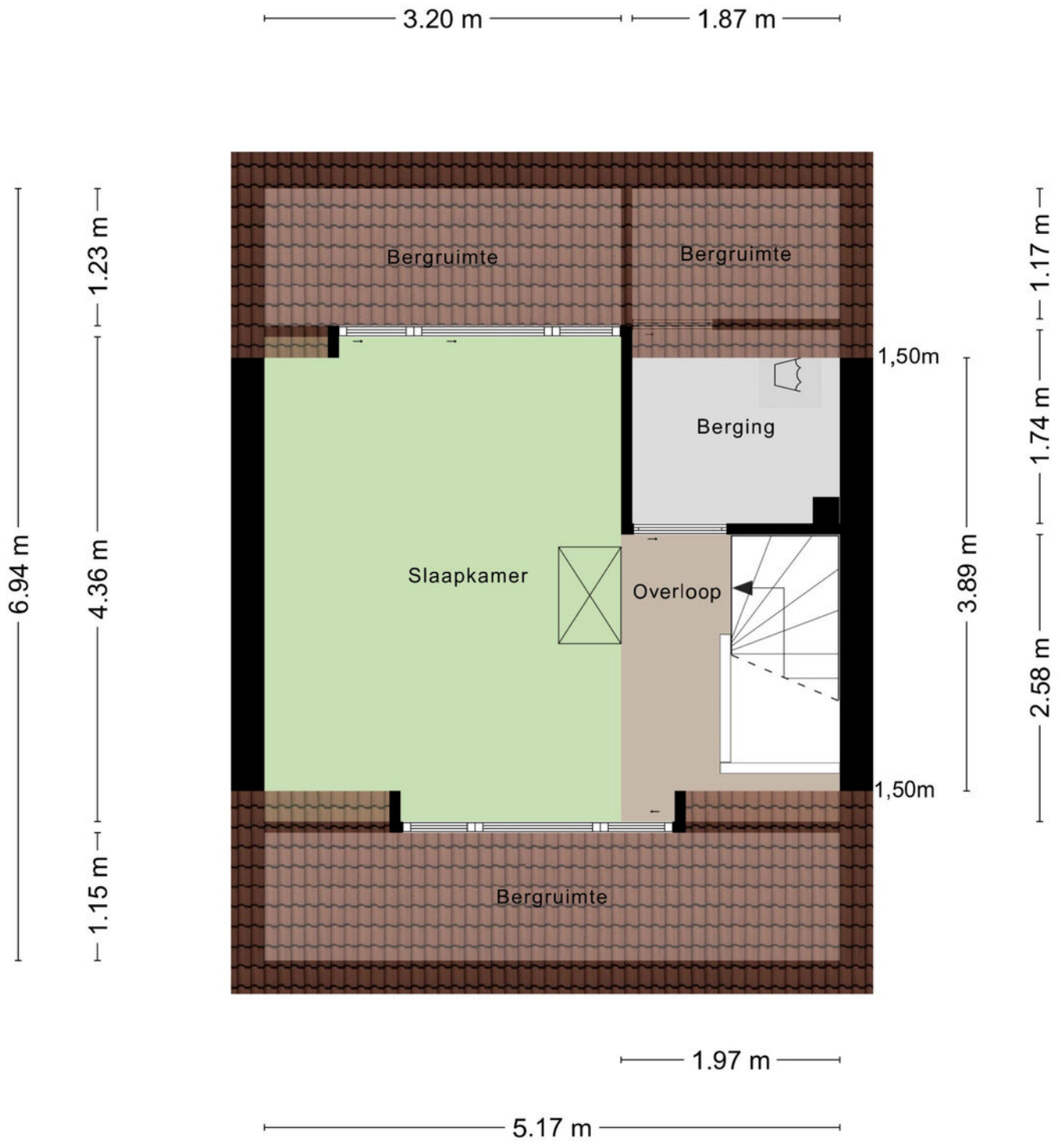

Aan de plattegronden kunnen geen rechten worden ontleend
© Zibber www.zibber.nl

PLATTEGROND

5.17 m

1.67 m

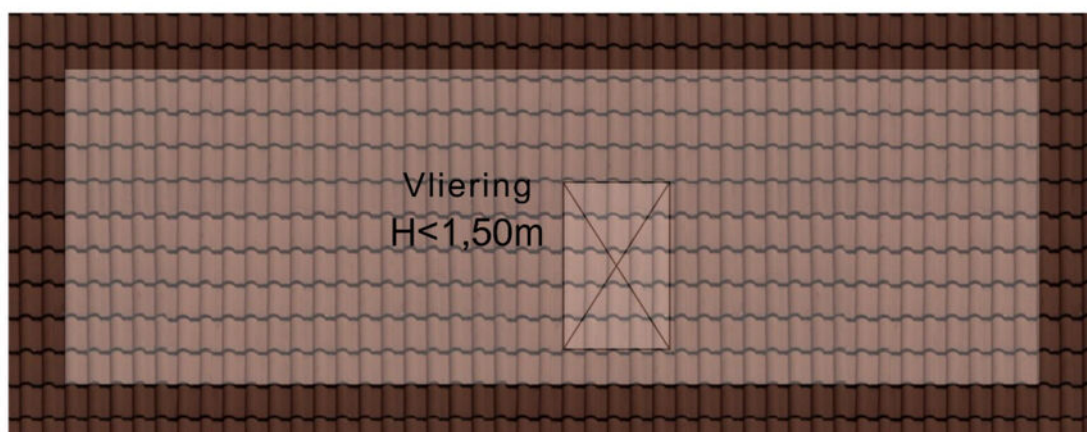

Aan de plattegronden kunnen geen rechten worden ontleend
© Zibber www.zibber.nl

PLATTEGROND

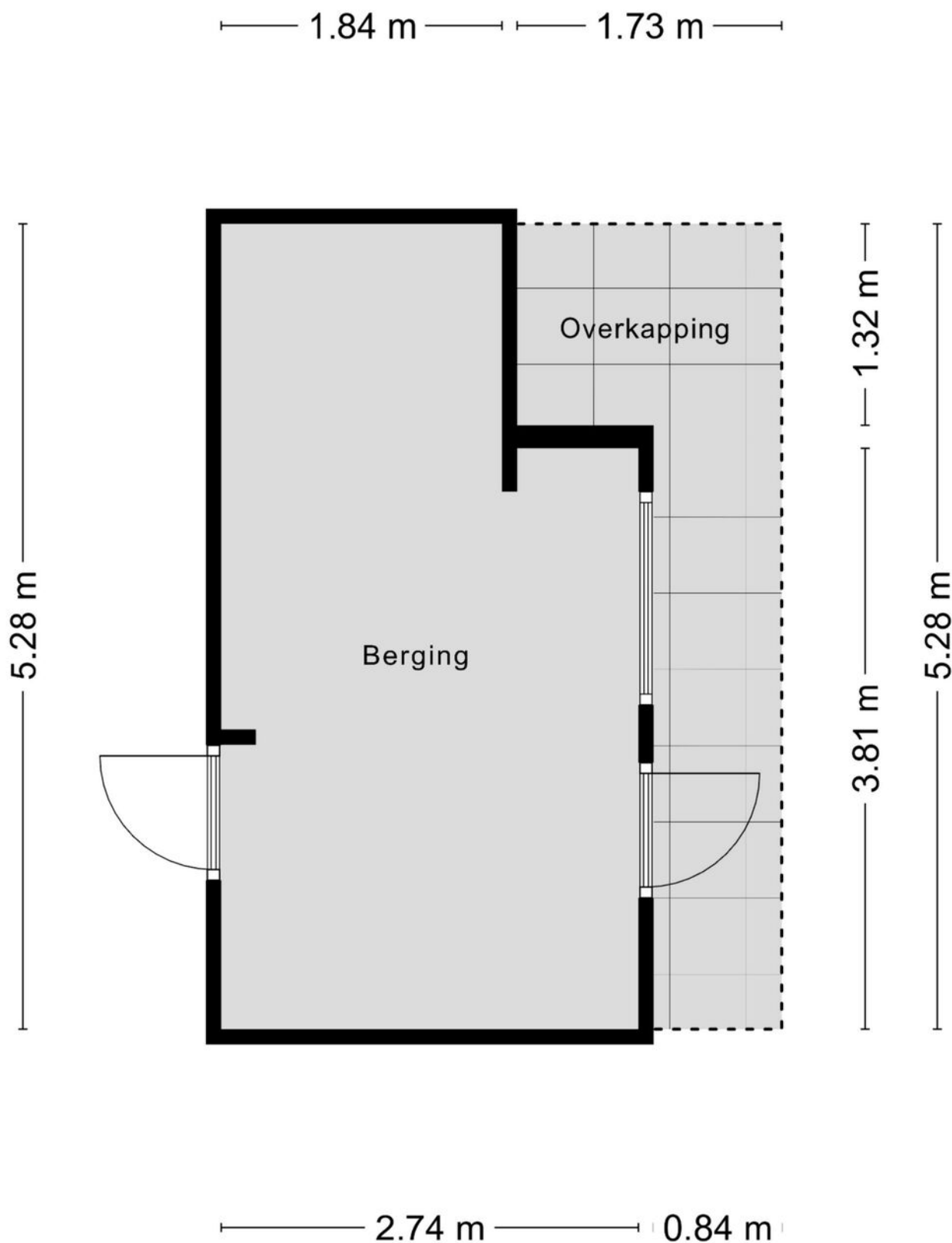



Aan de plattegronden kunnen geen rechten worden ontleend
© Zibber www.zibber.nl

KADASTRALE KAART

Kadastrale kaart

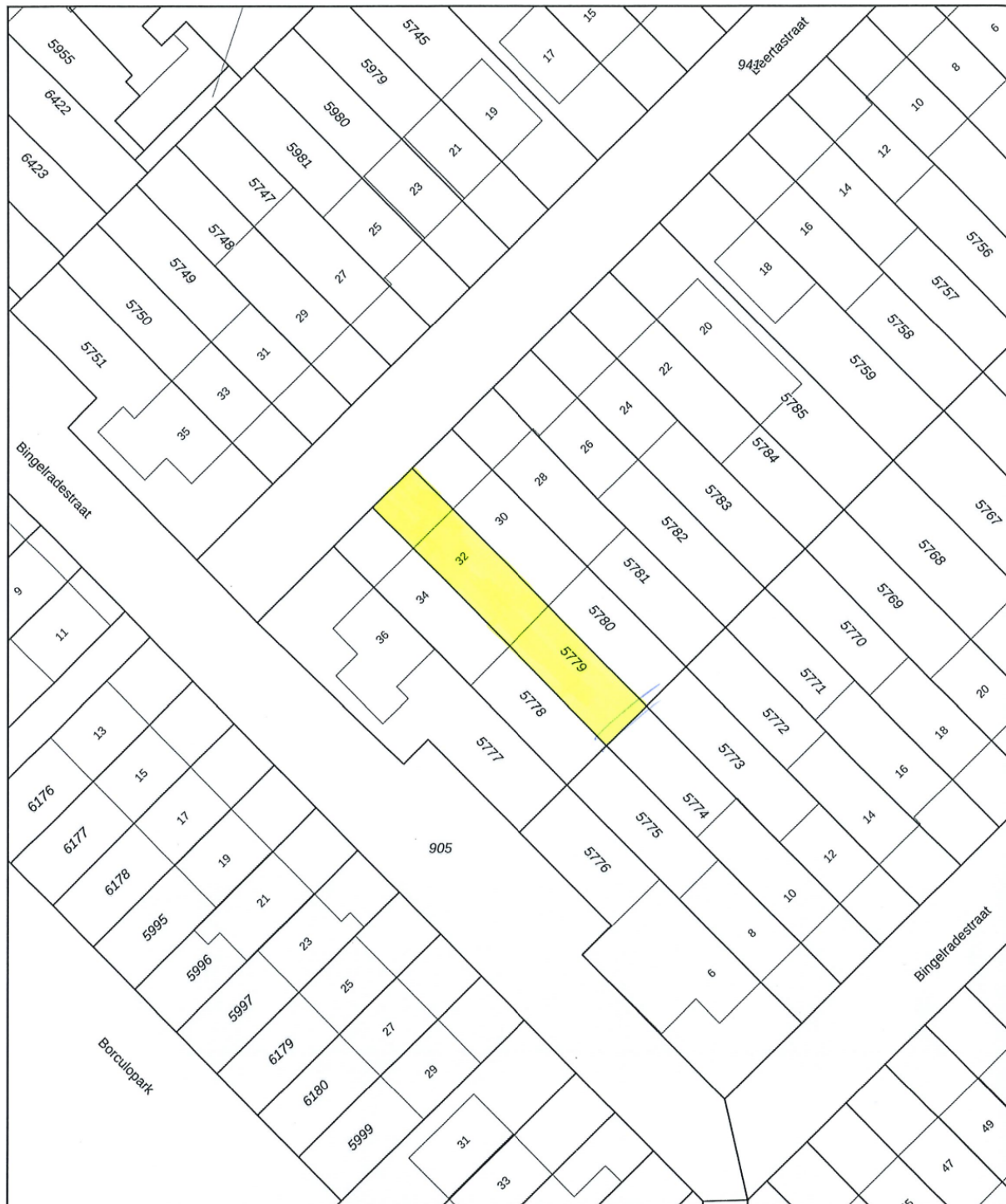
Uw referentie: ---



12345	Deze kaart is noordgericht	Schaal 1: 500	
25	Perceelnummer	Kadastrale gemeente Tilburg	
—	Huisnummer	Sectie AF	
—	Vastgestelde kadastrale grens	Perceel 5779	
—	Voorlopige kadastrale grens		
—	Administratieve kadastrale grens		
—	Bebouwing		

Voor een eensluidend uittreksel, geleverd op 14 januari 2026
De bewaarder van het kadaster en de openbare registers

Aan dit uittreksel kunnen geen betrouwbare maten worden ontleend.
De Dienst voor het kadaster en de openbare registers behoudt zich de intellectuele eigendomsrechten voor, waaronder het auteursrecht en het databankenrecht.

LIJST VAN ZAKEN

	Blijft achter	Gaat mee	Ter overname
Woning - Interieur			
Designradiator(en)	X		
Radiatorafwerking	X		
Verlichting, te weten			
- inbouwspots/dimmers	X		
- opbouwspots/armaturen/lampen/dimmers	X		
- losse (hang)lampen		X	
Raamdecoratie/zonwering binnen, te weten			
- gordijnrails	X		
- gordijnen		X	
- overgordijnen		X	
- vitrages	X		
- rolgordijnen	X		
- jaloezieën	X		
- (losse) horren/rolhorren	X		
Vloerdecoratie, te weten			
- vloerbedekking	X		
- laminaat	X		
- plavuizen	X		
Woning - Keuken			
Keukenblok (met bovenkasten)	X		
Keuken (inbouw)apparatuur, te weten			
- kookplaat	X		
- (gas)fornuis	X		
- afzuigkap	X		
- combi-oven/combimagnetron		X	
- koelkast		X	
- vriezer		X	
- vaatwasser	X		
- koffiezetapparaat		X	
Woning - Sanitair/sauna			
Toilet met de volgende toebehoren			
- toilet	X		
- toiletrolhouder	X		
- toiletborstel(houder)	X		
- fontein	X		

LIJST VAN ZAKEN

	Blijft achter	Gaat mee	Ter overname
Badkamer met de volgende toebehoren			
- douche (cabine/scherm)	X		
- wastafel	X		
- wastafelmeubel	X		
- toilet	X		
- toiletrolhouder	X		
- toiletborstel(houder)	X		
Woning - Extérieur/installaties/veiligheid/ energiebesparing			
(Voordeur)bel	X		
Rookmelders	X		
Telefoonaansluiting/internetaansluiting	X		
Waterslot wasautomaat	X		
Warmwatervoorziening, te weten			
- CV-installatie	X		
Tuin - Inrichting			
Tuinaanleg/bestrating	X		
Tuin - Verlichting/installaties			
Buitenverlichting	X		
Tuin - Bebouwing			
Tuinhuis/buitenberging	X		
Kasten/werkbank in tuinhuis/berging	X		

LOCATIE OP DE KAART

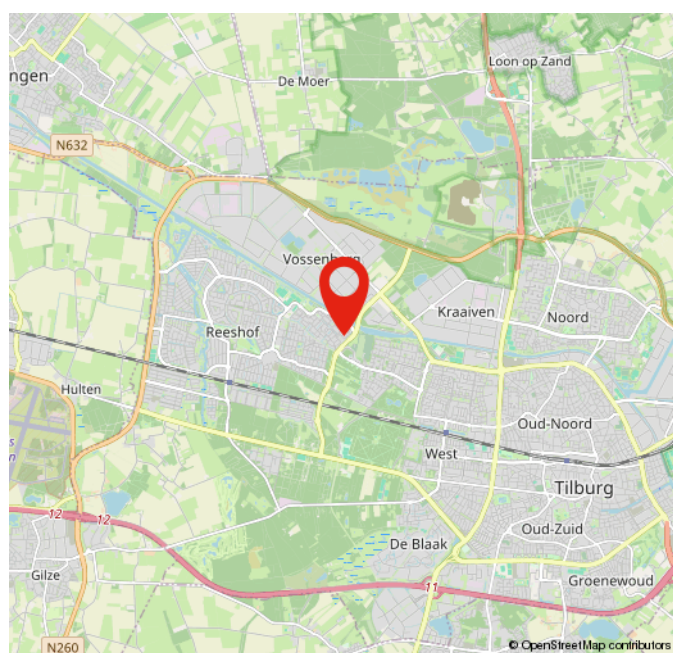
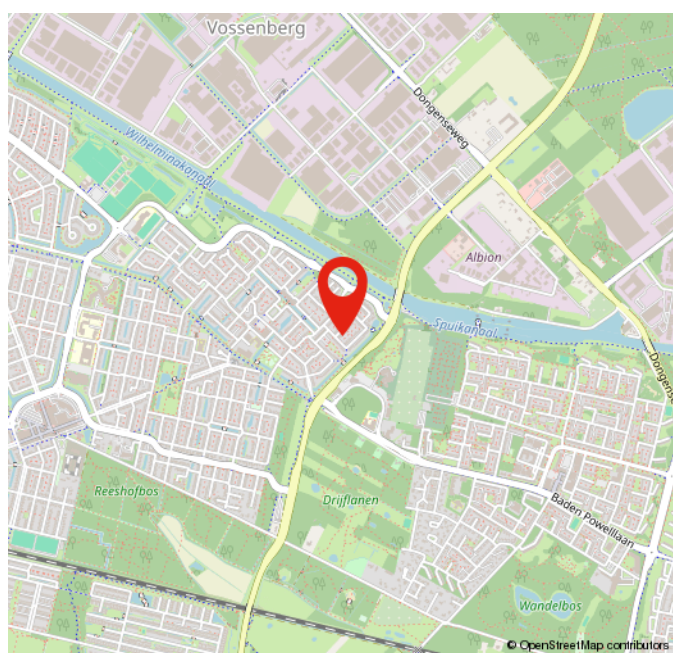
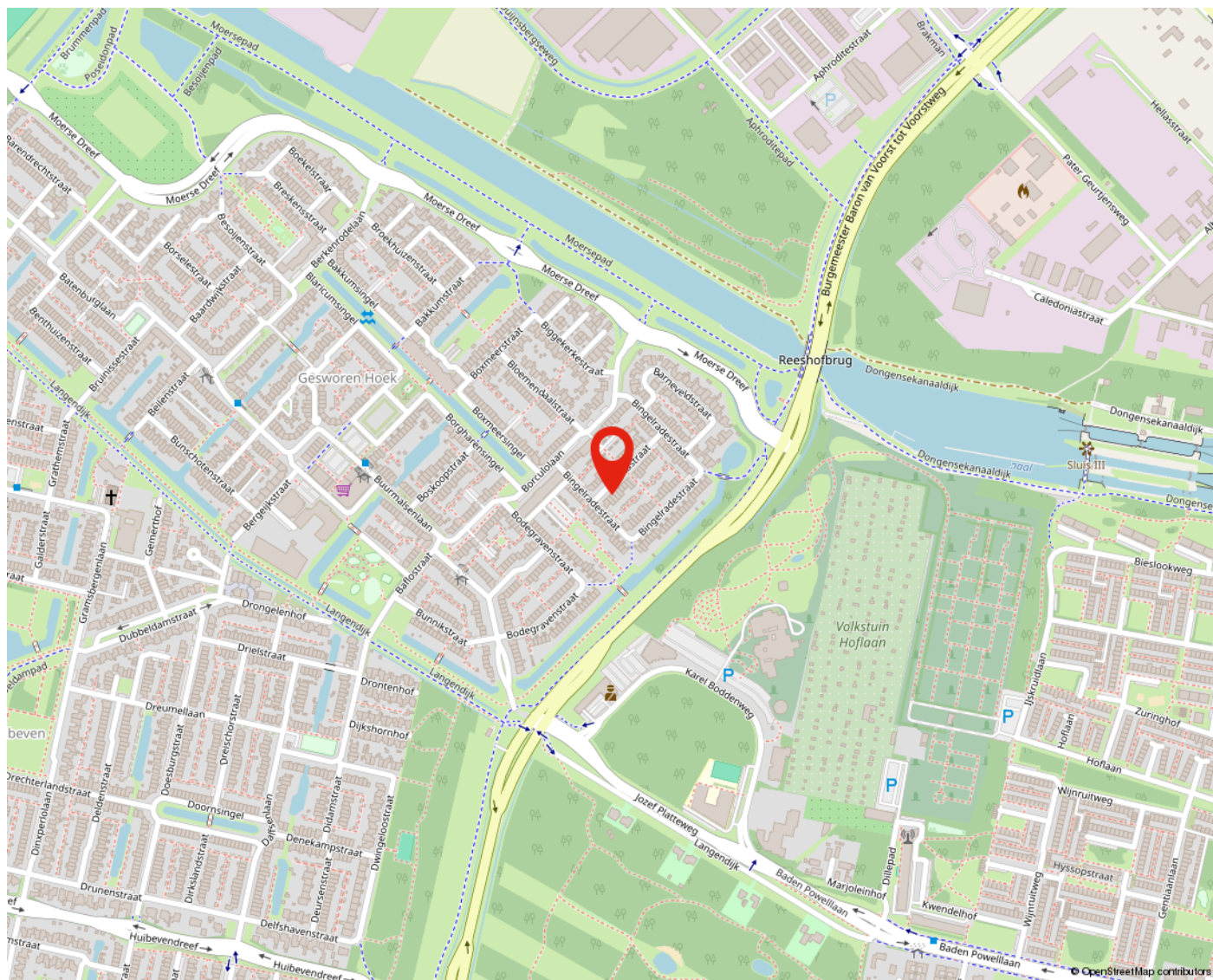

OVER ONS



WIE IS VAN DEN BOSCH MAKELAARS? In 1992 opende Van den Bosch makelaars zijn deuren in Dongen met het idee om het helemaal anders te doen. Met groot succes. Henk Goos en Koen Dirkse zijn de drijfveren achter Van den Bosch makelaars. Sinds 2021 is Stefan van Rijckevorsel toegevoegd aan het team. Social media is de manier om onze klanten te bereiken, gecombineerd met een persoonlijke aanpak. Wij staan midden in de maatschappij en spreken de hele dag mensen om ons heen. We horen wat er speelt en willen daaraan ook onze bijdrage leveren. Van den Bosch makelaars is vanuit Dongen uitgegroeid naar een toonaangevend kantoor met een vestiging in Dongen en Tilburg Reeshof.

Neem voor meer informatie vrijblijvend contact met ons op of bezoek onze website www.vandenboschmakelaars.com.

Vestiging Dongen

Mgr. Poelsstraat 1 a
5103 BD Dongen
Telefoonnummer 0162-321616

Vestiging Reeshof Tilburg

Ketelhavenstraat 93
5045 NG Tilburg
Telefoonnummer 013-2036614

m@kelaar.com

Whatsapp 0162 - 32 16 16

www.vandenboschmakelaars.com

MEEST GESTELDE VRAGEN

BEZICHTIGING

Je kunt een vrijblijvende bezichtiging aanvragen bij ons kantoor. De makelaar verzorgt graag een rondleiding door de woning en geeft je daarbij alle mogelijke informatie. Wij zijn benieuwd naar je reactie, laat ons dus gerust weten wat je van de woning vindt. Ook als de woning niet aan je eisen voldoet horen wij dit graag om de verkoper hiervan op de hoogte te brengen, of om je verder te helpen met het zoeken naar een geschikte woning.

DOCUMENTATIE

Deze informatie is door ons met de nodige zorgvuldigheid samengesteld. Onzerzijds wordt echter geen enkele aansprakelijkheid aanvaard voor enige onvolledigheid, onjuistheid of anderszins, dan wel de gevolgen daarvan. Alle opgegeven maten en oppervlakten zijn indicatief.

ONDERZOEKSPlicht

De verkoper heeft een wettelijke plicht om eventuele gebreken te melden als die hem bekend zijn (meldingsplicht). Een koper heeft een wettelijke onderzoeksplicht en moet zich inspannen om o.a. de staat van de woning te (laten) onderzoeken. Indien bepaalde zaken bij verkoper niet bekend zijn, kan een verkoper daar ook niets over melden. Denk aan bijvoorbeeld de bouwkundige staat van het pand of de fundering.

PROCEDURE BIJ BIEDINGEN

Als je interesse hebt in de woning dan kun je een bod uitbrengen. Wij vinden het belangrijk dat het biedingsproces duidelijk is. Een bod bestaat uit een prijs in euro's, een gewenste opleverdatum en eventuele voorwaarden. De meeste gebruikte voorwaarden zijn het voorbehoud van financiering en het voorbehoud van een bouwtechnische keuring. Je kan een bod uitbrengen via het platform Move.nl op de pagina van de desbetreffende woning. Indien er een specifieke verkoopprocedure van toepassing is (bijvoorbeeld een inschrijving), word je hier (per e-mail) van op de hoogte gebracht.

VOORBEHOUD VAN FINANCIERING

Door een voorbehoud van financiering te maken geef je aan de woning te kopen mits je een financiering bij een hypotheekverstrekkende instelling verkrijgt. Indien je kunt aantonen dat je geen passende financiering kan krijgen, heb je de mogelijkheid om de koop te ontbinden. In het voorbehoud staat het benodigde hypotheekbedrag vermeld. Dit bedrag kan voor de gehele koopsom of een gedeelte hiervan zijn. Wij adviseren je om het op te nemen bedrag met jouw hypotheekadviseur te overleggen.

VOORBEHOUD BOUWKUNDIGE KEURING

Bij het maken van een voorbehoud voor een bouwkundige keuring geef je aan dat je de woning bouwkundig wilt laten onderzoeken door een professionele partij. Er kan een termijn worden opgenomen waar binnen je gebruik kunt maken van dit voorbehoud. Daarnaast kan je een maximum bedrag aan directe herstelkosten opgeven. Indien de directe kosten in het rapport hoger zijn dan het opgegeven bedrag, kun je als koper afzien van de koop of opnieuw in onderhandeling treden. Directe kosten zijn herstelkosten die direct noodzakelijk zijn om ergere problemen te voorkomen (bijvoorbeeld lekkages, zwam in de vloer, rotte kozijnen e.d.). Zowel het bedrag als de tijd waarbinnen je af kunt zien van de koop op basis van de bouwkundige keuring kunnen in de koopakte worden opgenomen. Dit gebeurt altijd in overleg.

OVEREENKOMST

Een mondelinge overeenstemming tussen de particuliere verkoper en de particuliere koper is niet rechtsgeldig. Met andere woorden: er is geen koop. Er is pas sprake van een rechtsgeldige koop als de particuliere verkoper en de particuliere koper de koopovereenkomst hebben ondertekend. Een bevestiging van de mondelinge overeenstemming per e-mail of een toegestuurd concept van de koopovereenkomst wordt overigens niet gezien als een 'ondertekende koopovereenkomst'. Als basis voor de koopovereenkomst wordt uitgegaan van een model koopovereenkomst voor een bestaande woning vastgesteld door de NVM, Vastgoedpro, VBO en Vereniging Eigen Huis.

BANKGARANTIE / WAARBORG SOM

Een bankgarantie / waarborgsom dient als extra zekerheid dat de kopende partij de verplichtingen nakomt die voortvloeien uit de koopovereenkomst. De bankgarantie / waarborgsom bedraagt 10% van de koopsom. Deze wordt standaard opgenomen in de koopovereenkomst. Je stelt de bankgarantie bij of betaalt de waarborgsom aan de notaris en dit bedrag wordt bij de overdracht van de woning verrekend op de nota van afrekening.

MEEST GESTELDE VRAGEN

OUDERDOMSCLAUSULE

Wanneer een woning een ouder bouwjaar heeft, wordt er een ouderdomsclausule opgenomen in de koopovereenkomst. De ouderdomsclausule is bedoeld om de koper erop te wijzen dat hij niet dezelfde eisen mag stellen aan de woning als aan een nieuwbouwwoning, gezien deze andere (technische) kenmerken bezit.

NIET-BEWONERSCLAUSULE

Wanneer de verkoper niet (recent) in de woning heeft gewoond, wordt er een niet- bewonersclausule opgenomen in de koopovereenkomst. Deze clausule wijst koper erop dat verkoper mogelijk niet van eventuele gebreken op de hoogte is die pas aan het licht komen bij bewoning en deze dus ook niet kan melden.



VESTIGING DONGEN

MGR. POELSSTRAAT 1 A

5103 BD DONGEN

TELEFOONNUMMER 0162-321616

VESTIGING REESHOF TILBURG

KETELHAVENSTRAAT 93

5045 NG TILBURG

TELEFOONNUMMER 013-2036614

M@KELAAR.COM

WHATSAPP 0162-321616

WWW.VANDENBOSCHMAKELAARS.COM

