



Zaltbommel, Tienhont 32

Wonen in een rustige, kindvriendelijke straat én op loopafstand van de basisschool? Ontdek Tienhont 32: een ruime hoekwoning met berging en een achtertuin op het noorden mét handige achterom!

De begane grond verrast met een uitbouw aan de achterzijde, waardoor een fijne keuken en een speelse verhoogde eethoek zijn gecreëerd. Verder is de woonkamer heerlijk licht en voorzien van een sfeervolle open haard. Op de eerste verdieping vind je een zeer ruime badkamer en drie volwaardige slaapkamers. Bovendien biedt de royale zolder nog volop mogelijkheden, wat dacht je van een extra slaapkamer, hobbyruimte of een werkplek. Kortom: een comfortabel huis met een goede basis en eindeloos veel mogelijkheden!

KIEVIT
MAKELAARDIJ



Vraagprijs € 425.000,- k.k.

Aanvaarding in overleg



Zaltbommel, Tienhont 32

Objectgegevens

Adres:	Tienhont 32, 5301 VX, Zaltbommel
Kadastraal bekend:	Zaltbommel, sectie L, nummer 234
Perceeloppervlakte:	161m ²
Inhoud woonhuis:	423m ³
Woonoppervlakte:	122m ²
Overige inpandige ruimte:	19m ²
Externe bergruimte:	6m ²
Bouwjaar:	1978

Bouwkundige staat

Afwerking en onderhoud:

- Begin 2026 heeft de schoorsteen zijn jaarlijkse veegbeurt gehad;
- Het buitenschilderwerk is in 2026 uitgevoerd (behalve de deuren voor de voorzijde);
- Zijgevel is in 2025 opnieuw gevoegd;
- De woning is grotendeels voorzien van kunststofkozijnen (geplaatst in 2022 en 2025);
- De meterkast is in 2025 vernieuwd;
- De combiketel heeft in 2024 zijn jaarlijks onderhoud gekregen;
- De woning is in 2001 uitgebouwd aan de achterzijde;

Isolatie:

- Geheel voorzien van isolatieglas;
- Gedeeltelijk vloerisolatie (uitbouw);
- Gevelisolatie;
- Dakisolatie.

Installaties:

- Bosch compact 5 combiketel (bouwjaar 2011);
- De elektrische installatie beschikt over 3 aardlekschakelaars, 12 groepen en 1 kookgroep;
- Slimme meter;
- Glasvezelaansluiting (komt binnen in de woonkamer);
- Mechanische ventilatie;
- Vloerverwarming in de keuken, toilet en badkamer.

Energie label:

De woning heeft energielabel C (geldig tot 09-03-2036).

Bijzonderheden

Het grootste gedeelte van de begane grond is een zogenaamde "Kwaaitaalvloer". Deze vloeren staan er om bekend dat er een kans aanwezig is op betonrot. Er is een onderzoek op deze vloer uitgevoerd door een onafhankelijk keuringsbureau. Dit rapport is bij de makelaar op te vragen.



Indeling van de woning

Begane grond:

De entree van de woning ligt aan de voorzijde en is eenvoudig bereikbaar via het looppad in de voortuin. Daarnaast is de woning ook toegankelijk via de aangebouwde stenen berging aan de voorzijde.

Bij binnenkomst via de voordeur kom je in de hal. Hier bevinden zich de trapopgang naar de eerste verdieping, de trapkast, meterkast en de toiletruimte met wandcloset.

De berging van 8m² is praktisch ingedeeld en zowel van buitenaf als via de hal bereikbaar. De ruimte is voorzien van elektra en een wasaansluiting, waardoor deze ideaal is voor fietsen, opslag of extra gebruiksgemak.





Zaltbommel, Tienhont 32



Vanuit de hal stap je de ruime woonkamer binnen. Doordat de keuken is verplaatst naar de aanbouw, beschikt de woonkamer nu over een royale oppervlakte van maar liefst 38m².

Het zitgedeelte bevindt zich aan de voorzijde van de woning en biedt uitzicht op de voortuin en de straat. Hier is volop ruimte voor een comfortabele, ruime zithoek. In het hart van de woonkamer zorgt de open haard met schouw voor extra warmte en sfeer. Vanuit hier heb je een mooi zicht op het eetgedeelte aan de achterzijde.

Het eetgedeelte van ruim 12m² is gesitueerd in de aanbouw en biedt meer dan voldoende ruimte voor een grote eettafel. Doordat deze ruimte iets hoger ligt, ontstaat er een speels effect en heb je een prettig overzicht over zowel de zithoek als de keuken.

Dankzij het grote raam aan de voorzijde en de openslaande deuren in de achtergevel van de aanbouw geniet de gehele leefruimte van een aangename en lichte uitstraling.







Aansluitend aan de eethoek bevindt zich de halfopen keuken van 9m². De toog zorgt voor een directe verbinding tussen de eethoek en de keuken, ideaal voor contact tijdens het koken.

De L-vormige keuken is compleet uitgerust met een koel-vriescombinatie, een keramische kookplaat (4 zones), afzuigkap, vaatwasser en een spoelbak. Daarnaast is er volop bergruimte dankzij diverse boven- en onderkasten en een stijlvol granieten werkblad met veel werkruimte.

De keuken is afgewerkt met een tegelvloer voorzien van vloerverwarming, wat zorgt voor extra comfort.





Eerste verdieping:

De overloop geeft toegang tot de badkamer, de drie slaapkamers en beschikt tevens over een praktische vlizotrap naar de tweede verdieping.

Twee ruimtes zijn samengevoegd tot één royale badkamer van maar liefst 11m²! Dankzij de dakkapel geniet deze ruimte van veel natuurlijk licht en extra stahoogte. De badkamer is gelegen aan de achterzijde en uitgerust met een designradiator, staand toilet, een wastafelmeubel met grote spiegel en spotverlichting, een ligbad en een douchecabine.

Mocht er behoefte zijn aan een andere indeling, dan is het relatief eenvoudig om de oorspronkelijke situatie te herstellen door de oude ingang weer in gebruik te nemen.





Aan de achterzijde van de woning, direct naast de badkamer, bevindt zich een slaapkamer van 10m² (gemeten vanaf 1,50 meter hoogte). De kamer is voorzien van een laminaatvloer en ook hier zorgt de dakkapel voor extra ruimte en een prettige lichtinval.

Aan de voorzijde liggen de andere slaapkamers. De grootste kamer heeft een oppervlakte van 12m² en is voorzien van een PVC-vloer. De derde kamer heeft een oppervlakte van 10m², is afgewerkt met een laminaatvloer en is uitermate geschikt als hobby-, werk- of kinderkamer.

Alle slaapkamers zijn voorzien van kunststof kozijnen.





Zaltbommel, Tienhont 32





Tweede verdieping:

Via de vlizotrap kom je op de tweede verdieping.

De bergzolder heeft een stahoogte van 2,12 meter in de nok en heeft een oppervlakte van 11m² (gemeten vanaf 1,50 meter hoogte). Ideaal voor het opbergen van spullen die je niet dagelijks gebruikt! De combiketel en box van de mechanische afzuiging zijn hier geïnstalleerd. Twee kunststof dakraam zorgen voor veel daglichttoetreding.

Door het plaatsen van een vaste trap kun je deze verdieping optimaal benutten en is het creëren van een (ruime) vierde slaapkamer, hobbyruimte of werkkamer mogelijk.



Voor- en achtertuin:

De voortuin is verzorgd en onderhoudsvriendelijk aangelegd met sierbestrating, twee sierlijke boompjes en een fraaie borderbak aan de voorzijde van de woning. Een bladhaag zorgt voor een groene en natuurlijke afscheiding met de burens.

Naast de berging loopt een pad van grindtegels naar de houten poort, die directe toegang biedt tot de achtertuin.



De achtertuin van 50m² is gelegen op het noorden en slim ingericht voor optimaal gebruiksgemak. De combinatie van bestrating met een beetje groen zorgt voor een prettige én praktische buitenruimte. Er is volop plaats voor een royale tuinset en achterin vind je een vrijstaande houten berging van 6m², ideaal voor fietsen en tuinbenodigdheden. De muurtjes en schuttingen bieden veel privacy en met een buitenkraan en diverse elektrapunten is aan extra comfort gedacht. Via de achterom bereik je gemakkelijk het ruime parkeerpleintje met voldoende parkeergelegenheid.





De plaats Zaltbommel

Het karakteristieke stadje Zaltbommel heeft circa 13.000 inwoners en een gunstige ligging in het hart van Nederland, aan de A2, het spoor (modern NS station) en de rivieren de Maas en de Waal.

Woonwijk "De Spellerwaard" is een plan wat voornamelijk in de jaren '80 en '90 gebouwd. Het plan kenmerkt zich door een uitermate gevarieerde opzet van allerlei type woningen en voorzieningen. Zo is er onder andere een wijkhuis, een scholengemeenschap (Het Cambium), Brede school en een Action winkel. Op korte afstand ligt de historische binnenstad van Zaltbommel met een groot winkelaanbod en horeca.

Zaltbommel beschikt over een ruim opleidingsaanbod. Naast het basisonderwijs zijn diverse vormen van buitengewoon en voortgezet onderwijs aanwezig. Verder beschikt Zaltbommel over moderne sportaccommodaties: een overdekt zwembad, verschillende sportzalen, tennisparken, voetbalvelden, hockeyclub etc. Ook op het gebied van cultuur heeft Zaltbommel veel te bieden: een cultureel centrum met schouwburgzaal, muziekschool en het Stadskaasteel. De Zaltbommelse bevolking heeft, met name in het centrum, een goed winkelgebied waar vele gespecialiseerde winkels en grootwinkelbedrijven zijn gevestigd.

De oudste berichten over de stad Zaltbommel stammen uit het jaar 850. Toen was het niet meer dan een kleine nederzetting "Bomela" geheten. Graaf Otto II van Gelre verleende in 1231 de plaats stadsrechten. In 1361 werden deze vernieuwd en bevestigd door Graaf Reinald van Gelre. Uit die periode stammen de stadsmuren.



Sint-Maartenskerk



Martinus Nijhoffbrug



Stad van Fiep Westendorp

Meer informatie of een bezichtiging?

Kievit Makelaardij
Baronieweg 6^e, 5321 JW Hedel
telefoon 073-26 000 33
www.kievitmakelaardij.com
info@kievitmakelaardij.com

Deze brochure is door Kievit Makelaardij met de meeste zorg samengesteld aan de hand van de door de verkoper aan ons ter hand gestelde gegevens en tekeningen. Derhalve kunnen wij geen garanties verstrekken, noch kunnen wij op enigerlei wijze eventuele aansprakelijkheid voor deze gegevens aanvaarden.



Enkele begrippen uitgelegd

Vraagprijs:

Een vraagprijs is een uitnodiging tot het doen van een bod.

Optie:

Een toezegging van de makelaar van de verkoper aan een gegadigde om tijdens een afgesproken periode geen koop te sluiten met andere gegadigden. Dit geeft u de tijd om te beslissen of u een bod uitbrengt of om meer duidelijkheid te krijgen in uw financiële situatie. Bezichtigingen door andere gegadigden blijven wel mogelijk.

Bod:

Een bedrag dat door een gegadigde wordt geboden met daarbij behorende eventuele ontbindende voorwaarden, roerende zaken en de aanvaardingsdatum.

Ontbindende voorwaarden:

Dit zijn voorwaarden die in de koopakte kunnen worden opgenomen. Op grond van een van deze voorwaarden kan een koper de koopovereenkomst kosteloos ontbinden. Een ontbindende voorwaarde kan zijn de financiering, het verkrijgen van Nationale Hypotheek Garantie of de uitkomst van een bouwkundig rapport of bodemonderzoek.

Kosten koper:

Onder de kosten koper verstaan we de kosten voor:

- Overschrijving van het kadastraal recht naar de nieuwe eigenaar in het Hypothekenregister van het Kadaster.
 - 0%, 2% of 10,4% overdrachtsbelasting (vraag na welk tarief van toepassing is). Er kan een vrijstelling (0%) van toepassing zijn indien beide kopers jonger dan 35 jaar zijn en de koopsom lager ligt dan € 525.000,-
 - Het passeren van de "akte van levering" c.q. de leveringsakte bij de notaris.
- Indien u een hypothecaire financiering nodig heeft, zal de woning getaxeed moeten worden, deze taxatiekosten komen ook voor rekening van de koper.

Overeenkomst:

Er is sprake van een overeenkomst wanneer de schriftelijke koopovereenkomst door koper en verkoper is ondertekend. Alvorens er een schriftelijke koopovereenkomst wordt opgesteld, zijn koper en verkoper het mondeling eens geworden over de belangrijkste zaken: dit zijn de koopsom, de datum van eigendomsoverdracht c.q. oplevering, ontbindende voorwaarden en roerende zaken. Een overeenkomst komt tot stand onder de opschortende voorwaarde dat beide partijen de akte ondertekenen.

Ouderdomsclausule:

Indien het een oudere woning betreft, betekent dit dat aan de eisen die aan de bouwkwaliteit gesteld mogen worden aanzienlijk lager liggen dan bij nieuwe woningen. Tenzij de verkoper de kwaliteit ervan gegarandeerd heeft, staat verkoper niet in voor gebreken aan vloeren, leidingen van elektriciteit, water, gas, de riolering en de afwezigheid van doorslaand of optrekkend vocht.

Bankgarantie:

Een garantieverklaring van een Nederlandse bankinstelling. Door deze verklaring garandeert de bank dat de koper zijn verplichtingen, voortvloeiende uit de koopakte, zal nakomen voor het bedrag dat vernoemd is (dit is 10% van de koopsom). *Er wordt standaard een bankgarantie of een waarborgsom opgenomen in de koopakte. Er wordt dan van u verlangd dat u deze bankgarantie of waarborgsom, binnen de daarvoor vastgestelde termijn, deponeert bij de notaris.*

Waarborgsom:

Een bedrag dat gestort wordt door de koper als zekerheid dat de koper zijn verplichtingen zal nakomen voor het bedrag dat vernoemd is (dit is 10% van de koopsom).

Reactie:

De verkoper en ons kantoor waarderen het zeer wanneer u binnen enkele dagen uw reactie over de woning die u heeft bezichtigd of waarvan u de verkoopbrochure heeft ontvangen aan ons doorgeeft. Ook wanneer u verder geen interesse heeft.

Inhoudsbegrippen:

Overige inpandige ruimte:

Dit is de oppervlakte binnen de woning (hoogte tot het plafond minimaal 1,5m) welke niet als "Gebruiksoppervlakte wonen" mag worden gerekend.

Gebouwgebonden buitenruimte:

Dit begrip gaat over de oppervlakte van buitenruimten, zoals (dak-)terrassen en balkons, die constructief aan het gebouw gebonden zijn, aangebouwde garages bijvoorbeeld.

Externe bergruimte:

Deze term gaat over de oppervlakte van ruimten (zonder woonfunctie) die geen gedeelde muur hebben met het hoofdgebouw en alleen buitenom bereikbaar zijn. Losse garages, bergingen etc.



Persoonlijke gegevens

Adres te verkopen woning:

Tienhont 32, 5301 VX Zaltbommel

Datum:

Voor de onderstaande zaken -ongeacht of ze roerend dan wel onroerend zijn- geldt dat ze soms wel en soms niet in de woning achterblijven. De lijst is bedoeld om duidelijkheid te scheppen om discussies achteraf te voorkomen.

	Blijft achter	Gaat mee	Kan worden overgenomen	N.v.t.
Woning				
<i>Interieur</i>				
Verlichting, te weten:				
- Inbouwspots/dimmers	<input checked="" type="checkbox"/>	<input type="checkbox"/>	<input type="checkbox"/>	<input type="checkbox"/>
- Opbouwspots/armaturen/lampen/dimmers	<input type="checkbox"/>	<input checked="" type="checkbox"/>	<input type="checkbox"/>	<input type="checkbox"/>
- Losse (hang)lampen	<input type="checkbox"/>	<input checked="" type="checkbox"/>	<input type="checkbox"/>	<input type="checkbox"/>
-	<input type="checkbox"/>	<input type="checkbox"/>	<input type="checkbox"/>	<input checked="" type="checkbox"/>
-	<input type="checkbox"/>	<input type="checkbox"/>	<input type="checkbox"/>	<input checked="" type="checkbox"/>
(Losse) kasten, legplanken, te weten:				
- Stellingkast zolder	<input checked="" type="checkbox"/>	<input type="checkbox"/>	<input type="checkbox"/>	<input type="checkbox"/>
- Kast tuinhuisje	<input checked="" type="checkbox"/>	<input type="checkbox"/>	<input type="checkbox"/>	<input type="checkbox"/>
Raamdecoratie/zonwering binnen, te weten:				
- Gordijnrails	<input checked="" type="checkbox"/>	<input type="checkbox"/>	<input type="checkbox"/>	<input type="checkbox"/>
- Gordijnen	<input type="checkbox"/>	<input checked="" type="checkbox"/>	<input type="checkbox"/>	<input type="checkbox"/>
- Overgordijnen	<input type="checkbox"/>	<input checked="" type="checkbox"/>	<input type="checkbox"/>	<input type="checkbox"/>
- Vitrages	<input type="checkbox"/>	<input checked="" type="checkbox"/>	<input type="checkbox"/>	<input type="checkbox"/>
- Rolgordijnen	<input type="checkbox"/>	<input type="checkbox"/>	<input type="checkbox"/>	<input checked="" type="checkbox"/>
- Lamellen	<input type="checkbox"/>	<input type="checkbox"/>	<input type="checkbox"/>	<input checked="" type="checkbox"/>
- Jaloezieën	<input type="checkbox"/>	<input type="checkbox"/>	<input type="checkbox"/>	<input checked="" type="checkbox"/>
- (Losse) horren/rolhorren	<input type="checkbox"/>	<input type="checkbox"/>	<input checked="" type="checkbox"/>	<input type="checkbox"/>
- Zonwerende raambekleding woonkamer	<input type="checkbox"/>	<input type="checkbox"/>	<input checked="" type="checkbox"/>	<input type="checkbox"/>
-	<input type="checkbox"/>	<input type="checkbox"/>	<input type="checkbox"/>	<input checked="" type="checkbox"/>
Vloerdecoratie, te weten:				
- Vloerbedekking	<input checked="" type="checkbox"/>	<input type="checkbox"/>	<input type="checkbox"/>	<input type="checkbox"/>
- Parketvloer	<input type="checkbox"/>	<input type="checkbox"/>	<input type="checkbox"/>	<input checked="" type="checkbox"/>
- Houten vloer(delen)	<input checked="" type="checkbox"/>	<input type="checkbox"/>	<input type="checkbox"/>	<input type="checkbox"/>
- Laminaat	<input checked="" type="checkbox"/>	<input type="checkbox"/>	<input type="checkbox"/>	<input type="checkbox"/>
- Plavuizen	<input checked="" type="checkbox"/>	<input type="checkbox"/>	<input type="checkbox"/>	<input type="checkbox"/>
- PVC vloer	<input checked="" type="checkbox"/>	<input type="checkbox"/>	<input type="checkbox"/>	<input type="checkbox"/>
-	<input type="checkbox"/>	<input type="checkbox"/>	<input type="checkbox"/>	<input checked="" type="checkbox"/>
(Voorzet) openhaard met toebehoren	<input checked="" type="checkbox"/>	<input type="checkbox"/>	<input type="checkbox"/>	<input type="checkbox"/>
Allesbrander	<input type="checkbox"/>	<input type="checkbox"/>	<input type="checkbox"/>	<input checked="" type="checkbox"/>
Houtkachel	<input type="checkbox"/>	<input type="checkbox"/>	<input type="checkbox"/>	<input checked="" type="checkbox"/>
(Gas)kachels	<input type="checkbox"/>	<input type="checkbox"/>	<input type="checkbox"/>	<input checked="" type="checkbox"/>
Designradiator(en)	<input checked="" type="checkbox"/>	<input type="checkbox"/>	<input type="checkbox"/>	<input type="checkbox"/>
Radiatorafwerking	<input type="checkbox"/>	<input type="checkbox"/>	<input type="checkbox"/>	<input checked="" type="checkbox"/>
Overige, te weten:				
- Spiegelwanden	<input type="checkbox"/>	<input type="checkbox"/>	<input type="checkbox"/>	<input checked="" type="checkbox"/>
- Schilderij ophangstelsysteem	<input type="checkbox"/>	<input type="checkbox"/>	<input type="checkbox"/>	<input checked="" type="checkbox"/>
-	<input type="checkbox"/>	<input type="checkbox"/>	<input type="checkbox"/>	<input checked="" type="checkbox"/>



	Blijft achter	Gaat mee	Kan worden overgenomen	N.v.t.
Keuken				
Keukenblok (met bovenkasten)	<input checked="" type="checkbox"/>	<input type="checkbox"/>	<input type="checkbox"/>	<input type="checkbox"/>
Keuken (inbouw)apparatuur, te weten:				
- Kookplaat	<input checked="" type="checkbox"/>	<input type="checkbox"/>	<input type="checkbox"/>	<input type="checkbox"/>
- (Gas) fornuis	<input checked="" type="checkbox"/>	<input type="checkbox"/>	<input type="checkbox"/>	<input type="checkbox"/>
- Afzuigkap	<input checked="" type="checkbox"/>	<input type="checkbox"/>	<input type="checkbox"/>	<input type="checkbox"/>
- Magnetron	<input checked="" type="checkbox"/>	<input type="checkbox"/>	<input type="checkbox"/>	<input type="checkbox"/>
- Oven	<input checked="" type="checkbox"/>	<input type="checkbox"/>	<input type="checkbox"/>	<input type="checkbox"/>
- Combi-oven/combimagnetron	<input checked="" type="checkbox"/>	<input type="checkbox"/>	<input type="checkbox"/>	<input type="checkbox"/>
- Koelkast	<input checked="" type="checkbox"/>	<input type="checkbox"/>	<input type="checkbox"/>	<input type="checkbox"/>
- Vriezer	<input checked="" type="checkbox"/>	<input type="checkbox"/>	<input type="checkbox"/>	<input type="checkbox"/>
- Koel-vriescombinatie	<input type="checkbox"/>	<input checked="" type="checkbox"/>	<input type="checkbox"/>	<input type="checkbox"/>
- Vaatwasser	<input checked="" type="checkbox"/>	<input type="checkbox"/>	<input type="checkbox"/>	<input type="checkbox"/>
- Quooker	<input type="checkbox"/>	<input type="checkbox"/>	<input type="checkbox"/>	<input checked="" type="checkbox"/>
- Koffiezetapparaat	<input type="checkbox"/>	<input checked="" type="checkbox"/>	<input type="checkbox"/>	<input type="checkbox"/>
-	<input type="checkbox"/>	<input type="checkbox"/>	<input type="checkbox"/>	<input checked="" type="checkbox"/>
-	<input type="checkbox"/>	<input type="checkbox"/>	<input type="checkbox"/>	<input checked="" type="checkbox"/>
Keukenaccessoires, te weten:				
-	<input type="checkbox"/>	<input type="checkbox"/>	<input type="checkbox"/>	<input checked="" type="checkbox"/>
-	<input type="checkbox"/>	<input type="checkbox"/>	<input type="checkbox"/>	<input checked="" type="checkbox"/>
-	<input type="checkbox"/>	<input type="checkbox"/>	<input type="checkbox"/>	<input checked="" type="checkbox"/>
-	<input type="checkbox"/>	<input type="checkbox"/>	<input type="checkbox"/>	<input checked="" type="checkbox"/>
Sanitair/sauna				
Toilet met de volgende toebehoren:				
- Toilet	<input checked="" type="checkbox"/>	<input type="checkbox"/>	<input type="checkbox"/>	<input type="checkbox"/>
- Toiletrolhouder	<input checked="" type="checkbox"/>	<input type="checkbox"/>	<input type="checkbox"/>	<input type="checkbox"/>
- Toiletborstel(houder)	<input checked="" type="checkbox"/>	<input type="checkbox"/>	<input type="checkbox"/>	<input type="checkbox"/>
- Fontein	<input type="checkbox"/>	<input type="checkbox"/>	<input type="checkbox"/>	<input checked="" type="checkbox"/>
-	<input type="checkbox"/>	<input type="checkbox"/>	<input type="checkbox"/>	<input checked="" type="checkbox"/>
-	<input type="checkbox"/>	<input type="checkbox"/>	<input type="checkbox"/>	<input checked="" type="checkbox"/>
Badkamer met de volgende toebehoren:				
- Ligbad	<input checked="" type="checkbox"/>	<input type="checkbox"/>	<input type="checkbox"/>	<input type="checkbox"/>
- Jacuzzi/whirlpool	<input type="checkbox"/>	<input type="checkbox"/>	<input type="checkbox"/>	<input checked="" type="checkbox"/>
- Douche (cabine/scherm)	<input checked="" type="checkbox"/>	<input type="checkbox"/>	<input type="checkbox"/>	<input type="checkbox"/>
- Stoomdouche (cabine)	<input type="checkbox"/>	<input type="checkbox"/>	<input type="checkbox"/>	<input checked="" type="checkbox"/>
- Wastafel	<input checked="" type="checkbox"/>	<input type="checkbox"/>	<input type="checkbox"/>	<input type="checkbox"/>
- Wastafelmeubel	<input checked="" type="checkbox"/>	<input type="checkbox"/>	<input type="checkbox"/>	<input type="checkbox"/>
- Planchet	<input checked="" type="checkbox"/>	<input type="checkbox"/>	<input type="checkbox"/>	<input type="checkbox"/>
- Toiletkast	<input type="checkbox"/>	<input type="checkbox"/>	<input type="checkbox"/>	<input checked="" type="checkbox"/>
- Toilet	<input checked="" type="checkbox"/>	<input type="checkbox"/>	<input type="checkbox"/>	<input type="checkbox"/>
- Toiletrolhouder	<input checked="" type="checkbox"/>	<input type="checkbox"/>	<input type="checkbox"/>	<input type="checkbox"/>
- Toiletborstel(houder)	<input checked="" type="checkbox"/>	<input type="checkbox"/>	<input type="checkbox"/>	<input type="checkbox"/>
-	<input type="checkbox"/>	<input type="checkbox"/>	<input type="checkbox"/>	<input checked="" type="checkbox"/>
-	<input type="checkbox"/>	<input type="checkbox"/>	<input type="checkbox"/>	<input checked="" type="checkbox"/>
Sauna met toebehoren	<input type="checkbox"/>	<input type="checkbox"/>	<input type="checkbox"/>	<input checked="" type="checkbox"/>
	<input type="checkbox"/>	<input type="checkbox"/>	<input type="checkbox"/>	<input checked="" type="checkbox"/>



	Blijft achter	Gaat mee	Kan worden overgenomen	N.v.t.
Exterieur/Installaties/Veiligheid/Energiebesparing				
Schotel/antenne	<input type="checkbox"/>	<input type="checkbox"/>	<input type="checkbox"/>	<input checked="" type="checkbox"/>
Brievenbus	<input checked="" type="checkbox"/>	<input type="checkbox"/>	<input type="checkbox"/>	<input type="checkbox"/>
Kluis	<input type="checkbox"/>	<input type="checkbox"/>	<input type="checkbox"/>	<input checked="" type="checkbox"/>
(Voordeur)bel	<input type="checkbox"/>	<input checked="" type="checkbox"/>	<input type="checkbox"/>	<input type="checkbox"/>
Alarminstallatie	<input type="checkbox"/>	<input type="checkbox"/>	<input type="checkbox"/>	<input checked="" type="checkbox"/>
(Veiligheids)sloten en overige inbraakpreventie	<input checked="" type="checkbox"/>	<input type="checkbox"/>	<input type="checkbox"/>	<input type="checkbox"/>
Rookmelders	<input checked="" type="checkbox"/>	<input type="checkbox"/>	<input type="checkbox"/>	<input type="checkbox"/>
(Klok)thermostaat	<input checked="" type="checkbox"/>	<input type="checkbox"/>	<input type="checkbox"/>	<input type="checkbox"/>
Airconditioning	<input type="checkbox"/>	<input type="checkbox"/>	<input type="checkbox"/>	<input checked="" type="checkbox"/>
Warmwatervoorziening, te weten:				
- CV-installatie	<input checked="" type="checkbox"/>	<input type="checkbox"/>	<input type="checkbox"/>	<input type="checkbox"/>
- Boiler	<input type="checkbox"/>	<input type="checkbox"/>	<input type="checkbox"/>	<input checked="" type="checkbox"/>
- Geiser	<input type="checkbox"/>	<input type="checkbox"/>	<input type="checkbox"/>	<input checked="" type="checkbox"/>
-	<input type="checkbox"/>	<input type="checkbox"/>	<input type="checkbox"/>	<input checked="" type="checkbox"/>
Screens	<input type="checkbox"/>	<input type="checkbox"/>	<input type="checkbox"/>	<input checked="" type="checkbox"/>
Rolluiken	<input type="checkbox"/>	<input type="checkbox"/>	<input type="checkbox"/>	<input checked="" type="checkbox"/>
Zonwering buiten	<input type="checkbox"/>	<input type="checkbox"/>	<input type="checkbox"/>	<input checked="" type="checkbox"/>
-	<input type="checkbox"/>	<input type="checkbox"/>	<input type="checkbox"/>	<input checked="" type="checkbox"/>
-	<input type="checkbox"/>	<input type="checkbox"/>	<input type="checkbox"/>	<input checked="" type="checkbox"/>
Isolatievoorzieningen (voorzetramen/radiatorfolie etc.), te weten:				
-	<input type="checkbox"/>	<input type="checkbox"/>	<input type="checkbox"/>	<input checked="" type="checkbox"/>
-	<input type="checkbox"/>	<input type="checkbox"/>	<input type="checkbox"/>	<input checked="" type="checkbox"/>
Telefoonaansluiting/internetaansluiting	<input type="checkbox"/>	<input type="checkbox"/>	<input type="checkbox"/>	<input checked="" type="checkbox"/>
Veiligheidsschakelaar wasautomaat	<input type="checkbox"/>	<input type="checkbox"/>	<input type="checkbox"/>	<input checked="" type="checkbox"/>
Waterslot wasautomaat	<input type="checkbox"/>	<input type="checkbox"/>	<input type="checkbox"/>	<input checked="" type="checkbox"/>
Zonnepanelen	<input type="checkbox"/>	<input type="checkbox"/>	<input type="checkbox"/>	<input checked="" type="checkbox"/>
Oplaadpunt elektrische auto	<input type="checkbox"/>	<input type="checkbox"/>	<input type="checkbox"/>	<input checked="" type="checkbox"/>
	<input type="checkbox"/>	<input type="checkbox"/>	<input type="checkbox"/>	<input checked="" type="checkbox"/>
Tuin				
Inrichting				
Tuinaanleg/bestrating	<input checked="" type="checkbox"/>	<input type="checkbox"/>	<input type="checkbox"/>	<input type="checkbox"/>
Beplanting	<input type="checkbox"/>	<input type="checkbox"/>	<input type="checkbox"/>	<input checked="" type="checkbox"/>
	<input type="checkbox"/>	<input type="checkbox"/>	<input type="checkbox"/>	<input checked="" type="checkbox"/>
Verlichting/installaties				
Buitenverlichting	<input type="checkbox"/>	<input type="checkbox"/>	<input type="checkbox"/>	<input checked="" type="checkbox"/>
Tijd- of schemerschakelaar/bewegingsmelder	<input type="checkbox"/>	<input type="checkbox"/>	<input type="checkbox"/>	<input checked="" type="checkbox"/>
	<input type="checkbox"/>	<input type="checkbox"/>	<input type="checkbox"/>	<input checked="" type="checkbox"/>
Bebouwing				
Tuinhuis/buitenberging	<input checked="" type="checkbox"/>	<input type="checkbox"/>	<input type="checkbox"/>	<input type="checkbox"/>
Kasten/werkbank in tuinhuis/berging	<input checked="" type="checkbox"/>	<input type="checkbox"/>	<input type="checkbox"/>	<input type="checkbox"/>
(Broei)kas	<input type="checkbox"/>	<input type="checkbox"/>	<input type="checkbox"/>	<input checked="" type="checkbox"/>
	<input type="checkbox"/>	<input type="checkbox"/>	<input type="checkbox"/>	<input checked="" type="checkbox"/>
Overig				
Overige tuin, te weten:				
- (Sier)hek	<input type="checkbox"/>	<input type="checkbox"/>	<input type="checkbox"/>	<input checked="" type="checkbox"/>
- Vlaggenmast(houder)	<input type="checkbox"/>	<input type="checkbox"/>	<input type="checkbox"/>	<input checked="" type="checkbox"/>



Lijst van zaken



Overig

Zijn er zaken die geen eigendom zijn van verkoper omdat er sprake is van een leasecontract of huurcontract. Zo ja, neemt verkoper de zaak mee of wordt het betreffende contract overgenomen?	Ja	Nee	Gaat mee	Moet worden overgenomen
CV	<input type="checkbox"/>	<input checked="" type="checkbox"/>	<input type="checkbox"/>	<input type="checkbox"/>
Boiler	<input type="checkbox"/>	<input checked="" type="checkbox"/>	<input type="checkbox"/>	<input type="checkbox"/>
Zonnepanelen	<input type="checkbox"/>	<input checked="" type="checkbox"/>	<input type="checkbox"/>	<input type="checkbox"/>
-	<input type="checkbox"/>	<input checked="" type="checkbox"/>	<input type="checkbox"/>	<input type="checkbox"/>
-	<input type="checkbox"/>	<input checked="" type="checkbox"/>	<input type="checkbox"/>	<input type="checkbox"/>
-	<input type="checkbox"/>	<input checked="" type="checkbox"/>	<input type="checkbox"/>	<input type="checkbox"/>
-	<input type="checkbox"/>	<input checked="" type="checkbox"/>	<input type="checkbox"/>	<input type="checkbox"/>
Bijlage(n) over te nemen contracten:				
-				
-				



**Plattegrond
begane grond**



Plattegrond eerste verdieping

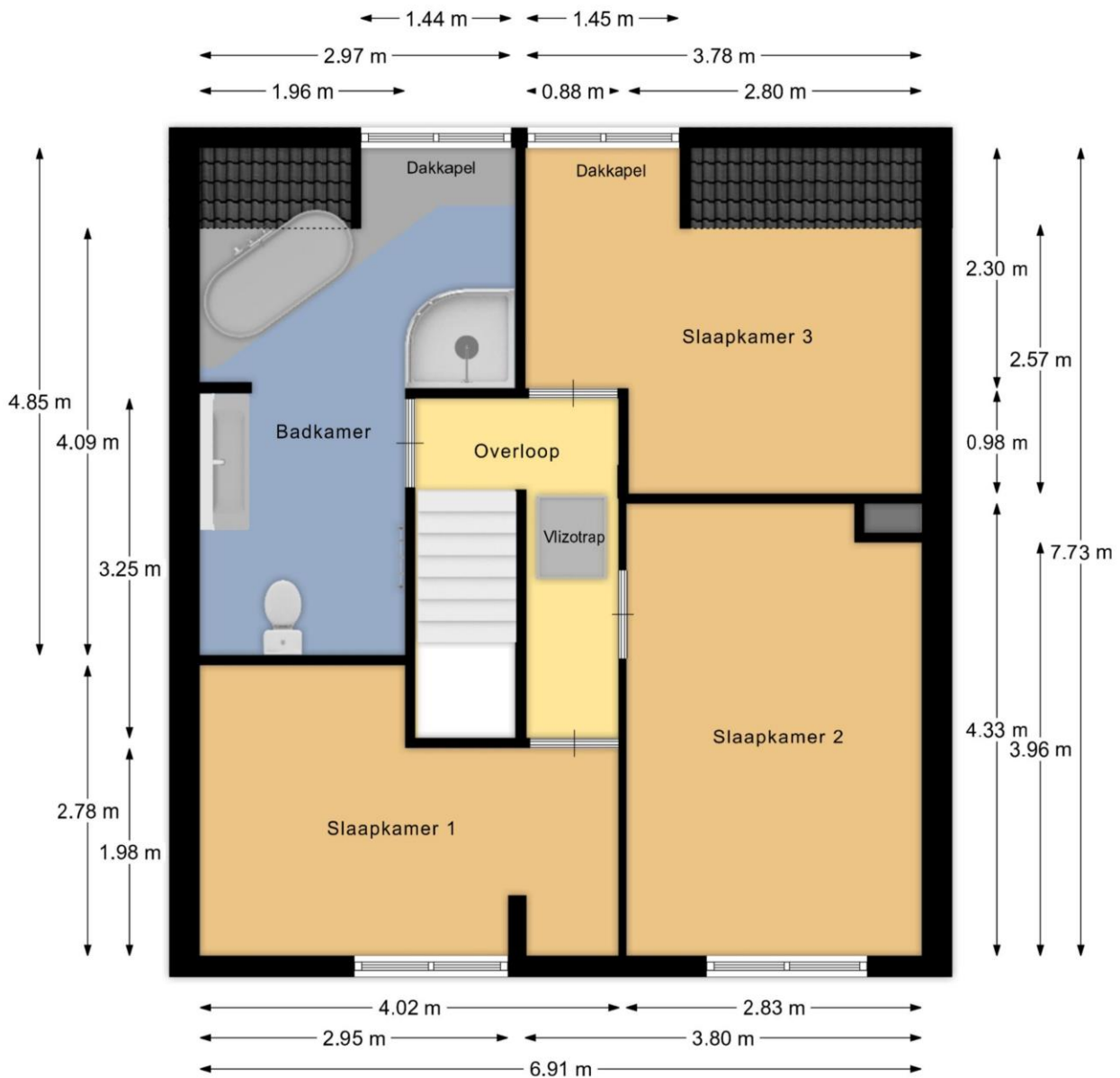

Plattegrond zolder

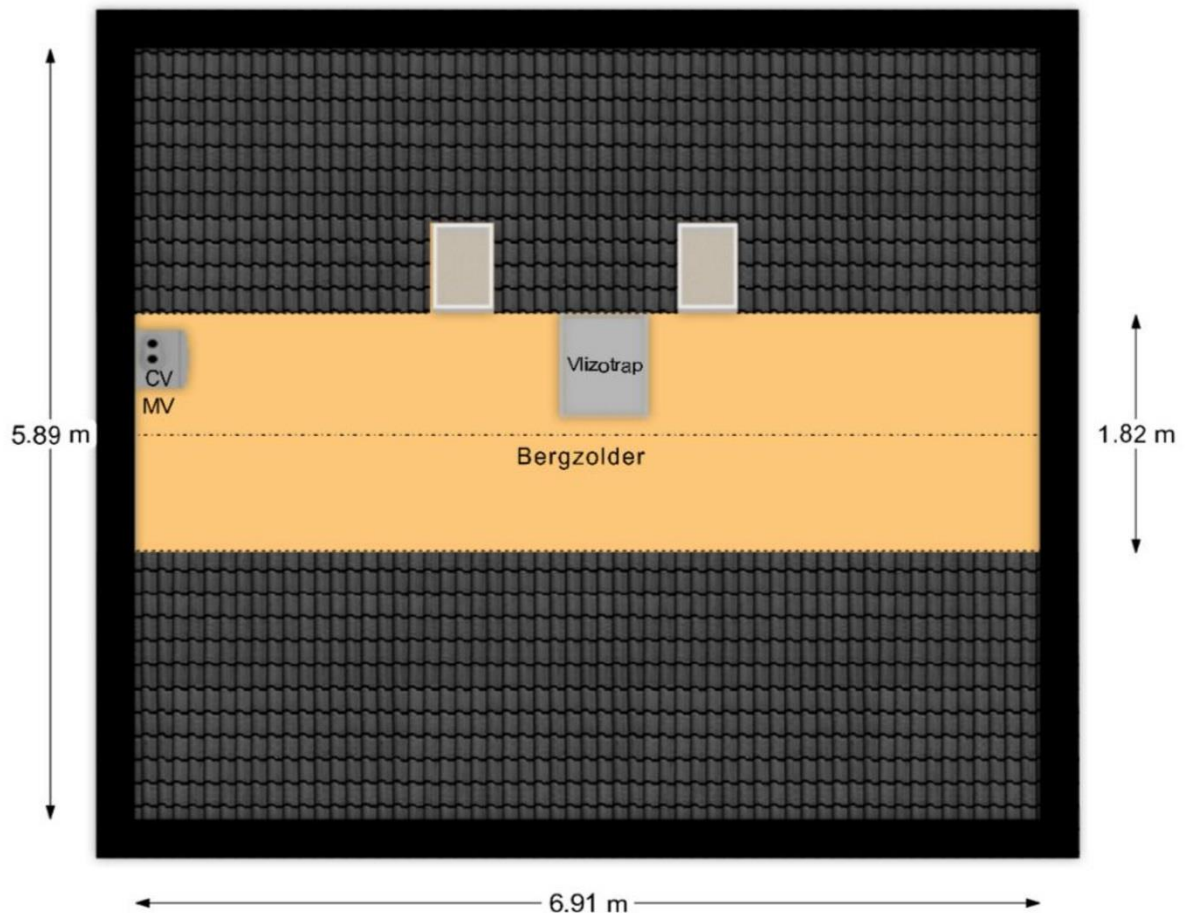

Plattegrond tuinhuisje

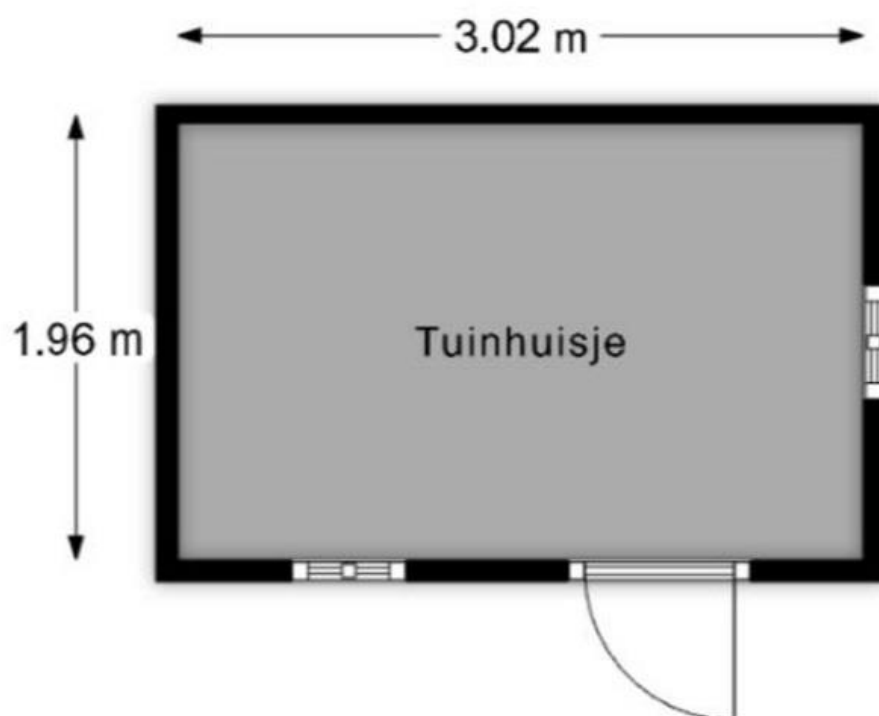

Plattegrond begane grond 3D

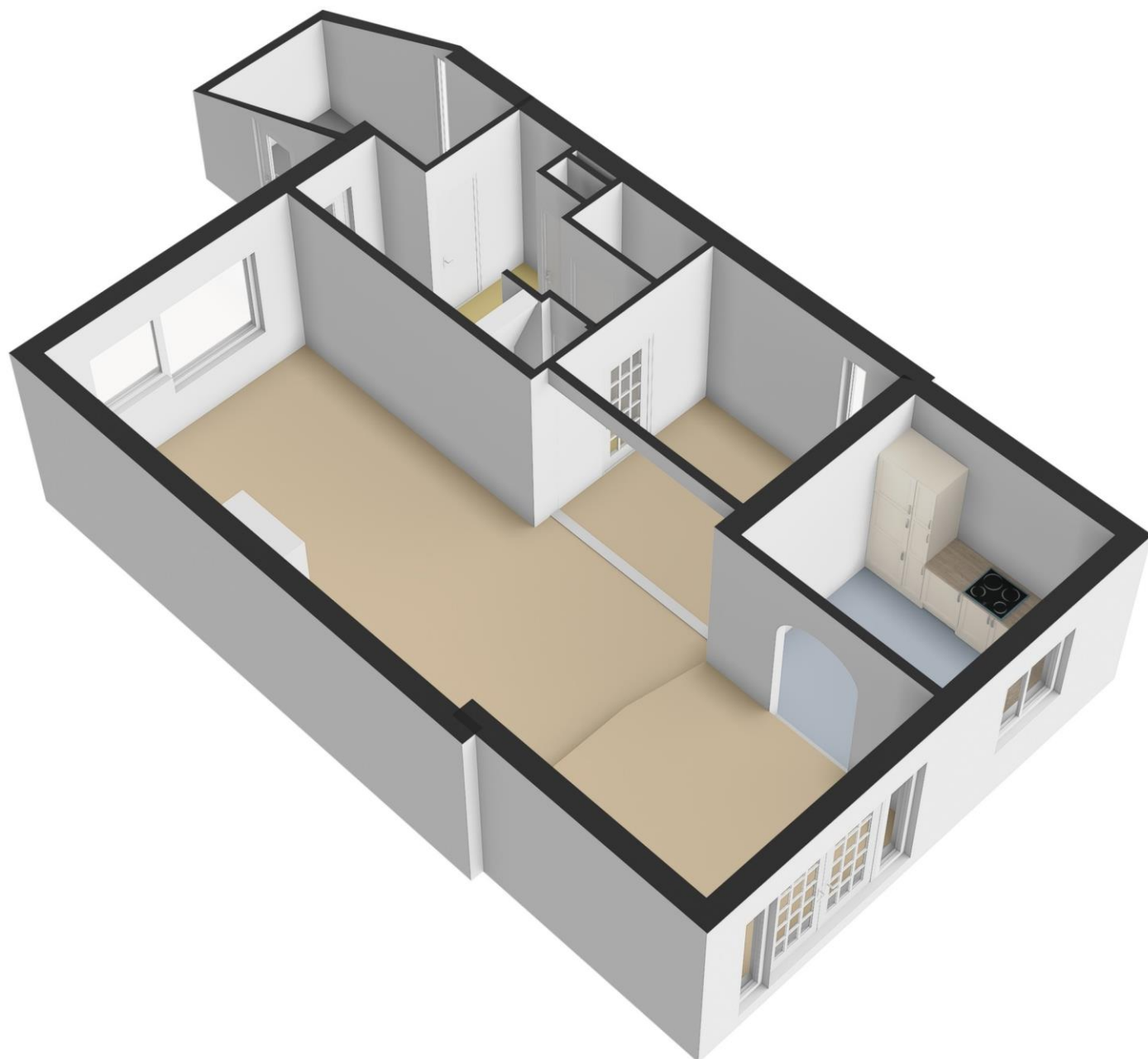

Plattegrond eerste verdieping 3D

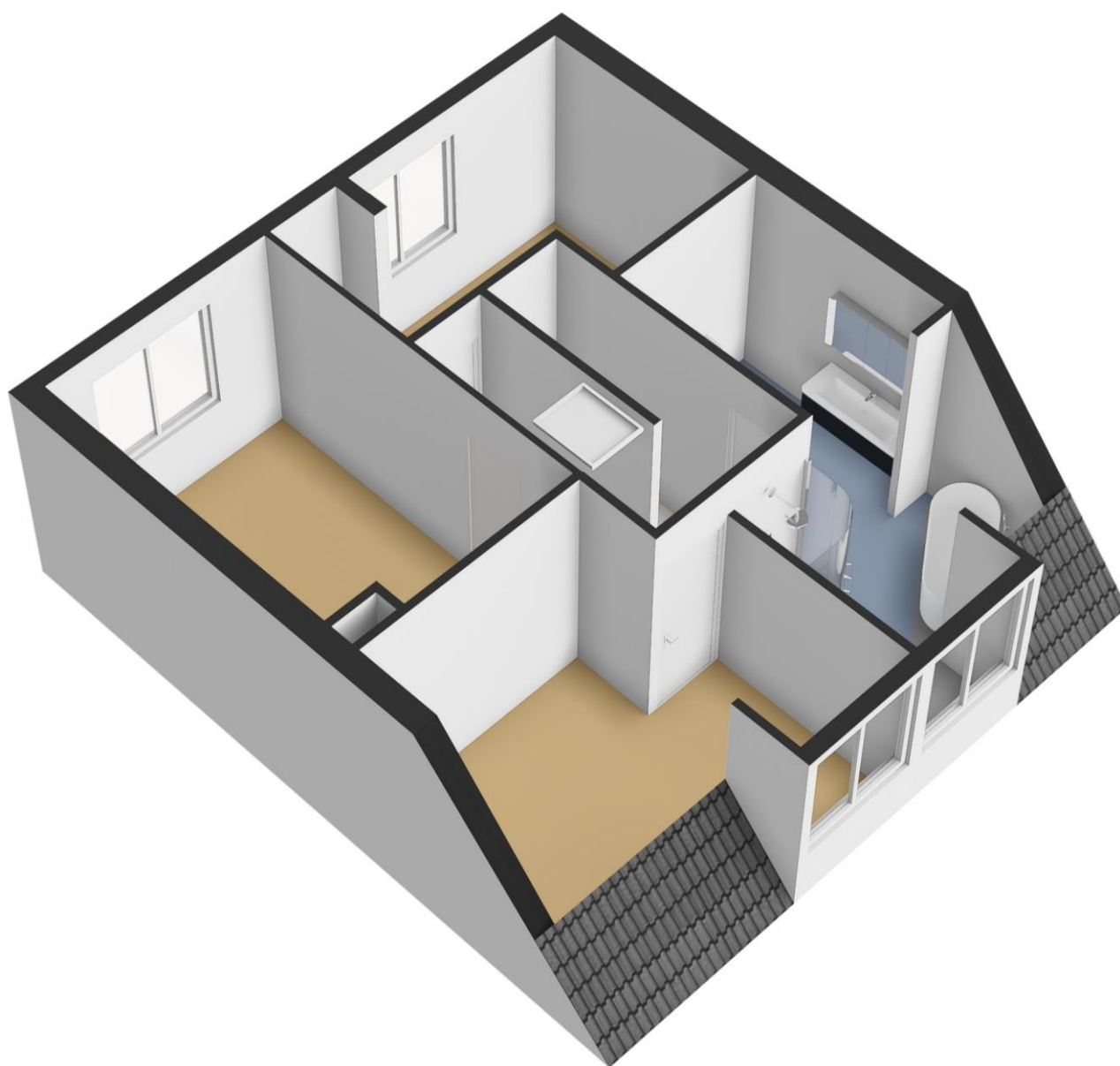

Plattegrond zolder 3D

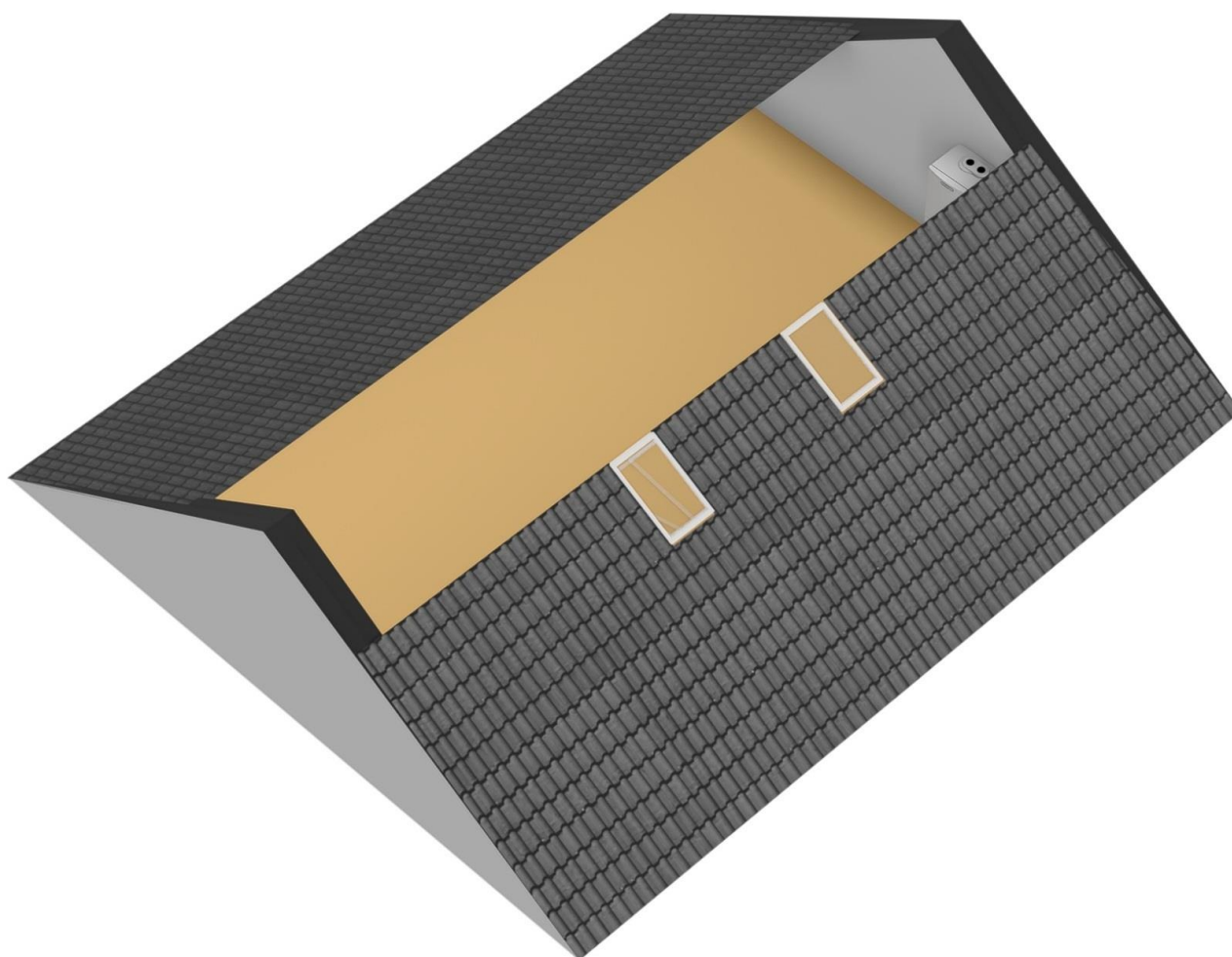

Plattegrond tuinhuisje 3D

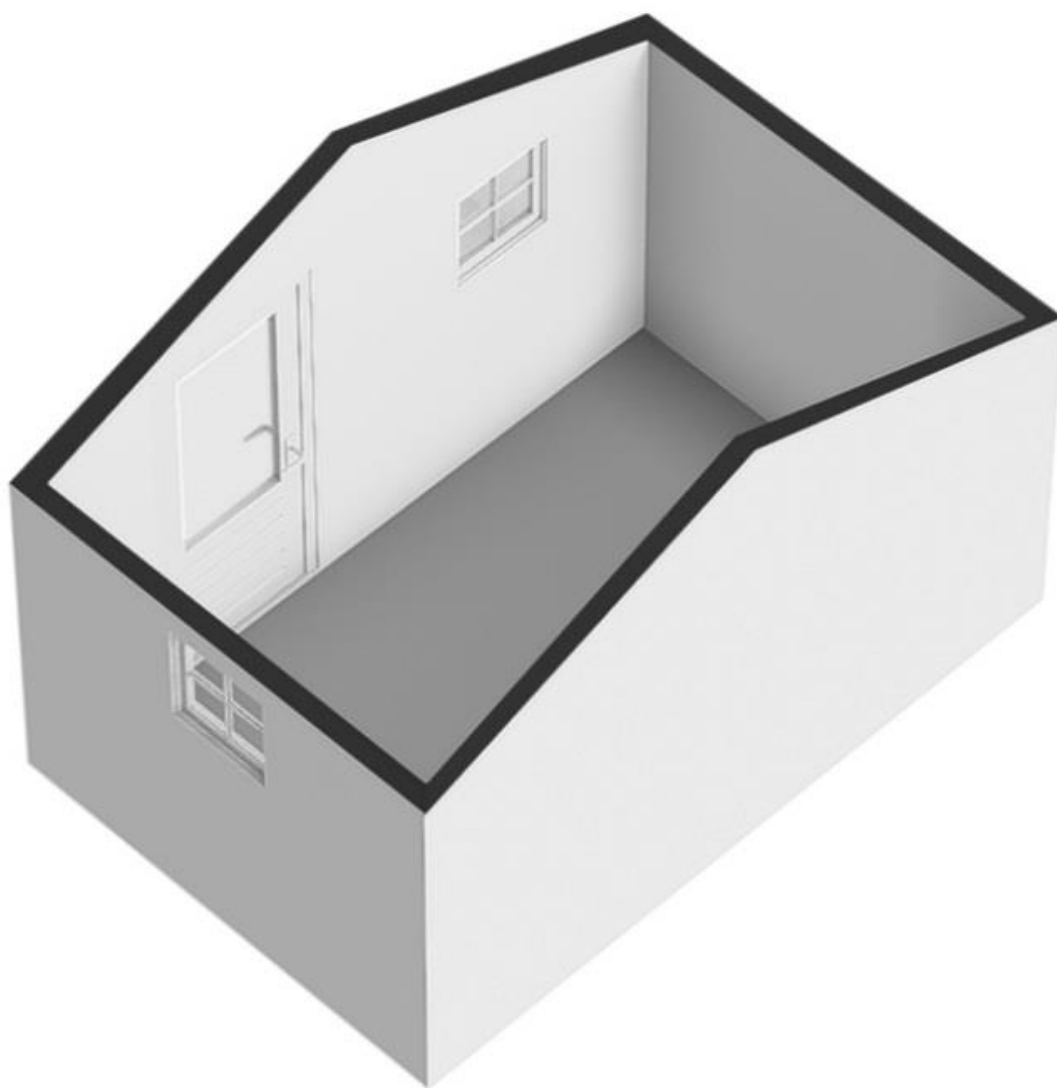

Kadastrale kaart



<p>12345 25</p> <p>Deze kaart is noordgericht</p> <p>Perceelnummer</p> <p>Huisnummer</p> <p>Vastgestelde kadastrale grens</p> <p>Voorlopige kadastrale grens</p> <p>Administratieve kadastrale grens</p> <p>Bebouwing</p> <p>Voor een eensluidend uittreksel, geleverd De bewaarder van het kadaster en de openbare registers</p>	<p>Schaal 1: 500</p> <p>Kadastrale gemeente Zaltbommel</p> <p>Sectie L</p> <p>Perceel 234</p> <p>Aan dit uittreksel kunnen geen betrouwbare maten worden ontleend. De Dienst voor het kadaster en de openbare registers behoudt zich de intellectuele eigendomsrechten voor, waaronder het auteursrecht en het databankenrecht.</p>	<p>kadaster</p> 
---	---	---

Locatiekaart

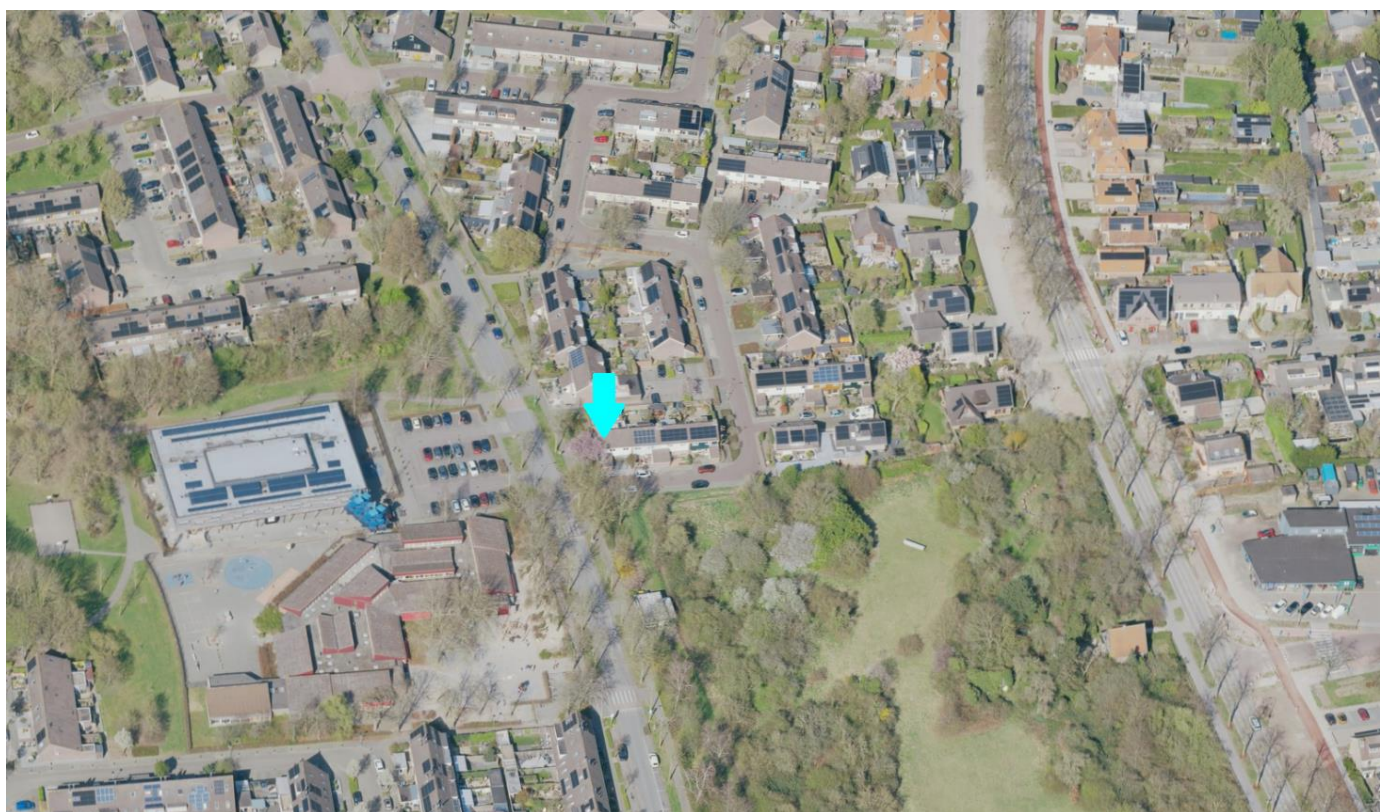
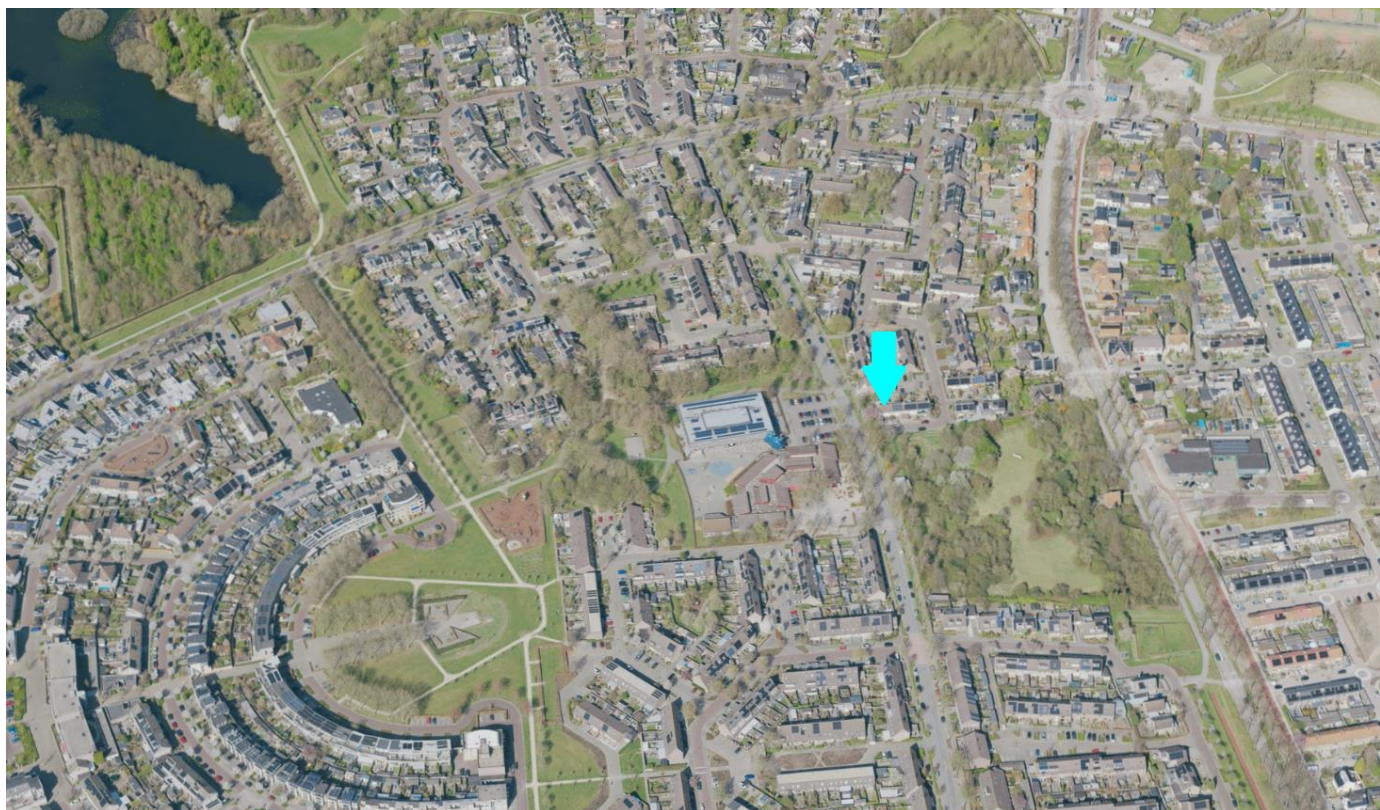



Is deze woning toch niet wat u zoekt?

Op www.kievitmakelaardij.com kunt u het gehele woningaanbod vinden en kunt u zich tevens vrijblijvend inschrijven als woningzoekende.

Hoeveel makkelijker kan het zijn: u zoekt, wij vinden!

Uiteraard is het gehele aanbod ook op www.funda.nl te vinden.

Bent u niet zo bekend in de wereld die 'makelaardij' heet?

Kievit Makelaardij voelt zich hierin helemaal thuis en heeft de expertise om u maximaal te ondersteunen bij de aankoop van een woning.

Op deze manier wordt u geheel ontzorgd, zodat de aankoop van een nieuwe plek om te wonen op de meest verantwoorde en prettige manier tot stand komt.

U wilt toch ook zo min mogelijk risico's nemen bij de grootste aankoop van uw leven?

Uw eigen woning verkopen?

Als u een woning te verkopen heeft, kan Kievit Makelaardij u perfect begeleiden.

Met een uitstekende, krachtige presentatie en het inzetten van alle mogelijke media is verkopen in deze markt met Kievit makelaardij altijd een succes!



Een woning gekocht of u denkt aan verbouwen?

Als u een woning heeft gekocht, of een verbouwing van uw huidige woning overweegt, kan Kievit Makelaardij u van dienst zijn met een taxatierapport.

Alle varianten qua rapporten zijn mogelijk, bel ons voor een scherpe offerte en een goed rapport.

