



PASSAGE 40

2741 GN Waddinxveen

€ 275.000 K.K.

 61m²

 192 m³

Kom
gezellig
binnen!

OMSCHRIJVING

Passage 40

Dit leuke en gemoderniseerde 2-kamerappartement ligt op de tweede verdieping en beschikt over een fijn balkon en een berging in de onderbouw.

Het appartement bevindt zich midden in het centrum van Waddinxveen, in het Sleutelkwartier. Dit gebied zal de komende jaren transformeren tot een dynamische en aantrekkelijke woon- en werkomgeving. Het Sleutelkwartier is een van de meest veelbelovende nieuwbouwlocaties van Waddinxveen, met moderne woningen, commerciële ruimtes en veel groen. Het is de ideale plek voor wie centraal wil wonen in een wijk die de komende jaren alleen maar zal verbeteren.

Alle belangrijke voorzieningen liggen op loopafstand. Het winkelcentrum Gouweplein, het treinstation en verschillende sportfaciliteiten bevinden zich in de directe nabijheid. Ook de snelwegen naar Gouda, Utrecht, Rotterdam en Den Haag zijn snel bereikbaar.

Globale indeling

Via een afgesloten portiek bereik je met de trap of de lift de tweede woonverdieping van het complex. De corridor is recentelijk opgeknapt en hier bevindt zich ook de meterkast (5 groepen, 2x aardlekschakelaar en hoofdschakelaar).

De hal biedt toegang tot de stookruimte, waar de cv-ketel (Remeha Avanta, 2015) is geplaatst. Het toilet ernaast is grotendeels betegeld en voorzien van een duoblok en een fonteintje.

De ruime woonkamer heeft een fijn, licht karakter en biedt genoeg ruimte voor een flinke hoekbank en een goede eettafel. De kamer is keurig afgewerkt en voorzien van een nette laminaatvloer, die doorloopt in de andere vertrekken van het appartement.

De woonkamer biedt toegang tot de halfopen keuken. Deze keuken is in 2021 geheel nieuw geplaatst en voorzien van een koelkast, afzuigkap, combimagnetron, vaatwasser en inductiekookplaat.

In de bijkeuken is plek voor een wasmachine en droger, en er is natuurlijk extra bergruimte.

De badkamer is grotendeels betegeld met witte wandtegels en lichtgrijze vloertegels. De glazen douchewand heeft een mooie zwarte omlijsting en is voorzien van een dubbele schuifdeur. Het wastafelmeubel heeft een bijpassend houtdecor en beschikt over een dubbele lade. Verder is de ruimte voorzien van stijlvolle zwarte accenten, zoals de kranenset, de spiegel en de kledinghaken.

De ruime slaapkamer (382 x 341 cm) biedt toegang tot zowel de badkamer als het balkon, dat op het oosten ligt. Hier is het heerlijk wakker worden met de ochtendzon. Je hebt bovendien een prachtig uitzicht op de groene omgeving van het appartementencomplex.

Bijzonderheden

- Het appartement is vrijwel overal voorzien van dubbel glas en centrale mechanische ventilatie.
- De CV-ketel is een Remeha Avanta, 2015.
- De keukenopstelling is van 2021
- De maandelijkse bijdrage aan de Vereniging van Eigenaren (VvE) bedraagt € 174,52.
- De aanpassing rondom de brandveiligheid van het complex zijn technisch en financieel afgerond. De beschikbare stukken van de V.v.E. dienen alleen nog ter informatie
- De oplevering van dit appartement is in overleg, maar dit kan desgewenst snel plaatsvinden.

Ben je enthousiast geworden? Maak dan snel een afspraak voor een vrijblijvende bezichtiging van dit fraaie appartement!

Disclaimer Deze informatie is met zorg samengesteld, maar we kunnen niet aansprakelijk worden gesteld voor eventuele onjuistheden. Aan de vermelde gegevens kunnen geen rechten worden ontleend. Alle informatie dient ter presentatie van het appartement en als uitnodiging om een bod uit te brengen. Eventuele plattegronden zijn slechts indicatief.

KENMERKEN

Passage 40

Overdracht

Vraagprijs	€ 275.000,- k.k.
Servicekosten	€ 174,52
Aanvaarding	In overleg

Bouw

Type object	Appartement, portiekflat, corridorflat
Woonlaag	2e woonlaag
Soort bouw	Bestaande bouw
Bouwperiode	1996
Dakbedekking	Bitumen
Type dak	Platdak
Isolatievormen	Dubbel glas Spouwmuren

Oppervlaktes en inhoud

Gebruiksoppervlakte wonen	61 m ²
Inhoud	195 m ³
Oppervlakte overige inpandige ruimten	1 m ²
Oppervlakte externe bergruimte	5 m ²
Oppervlakte gebouwgebonden buitenruimte	11 m ²

Indeling

Aantal bouwlagen	1
Aantal kamers	2 (waarvan 1 slaapkamer)
Aantal badkamers	1
Aantal balkons	1

Locatie

Ligging	In woonwijk Nabij openbaar vervoer
---------	---------------------------------------

Energieverbruik

Energielabel	B
--------------	---

CV ketel

Warmtebron	Gas
Combiketel	Ja
Eigendom	Eigendom

Uitrusting

Warm water	CV-ketel
Verwarmingssysteem	Centrale verwarming
Heeft een balkon	Ja
Heeft een lift	Ja

KENMERKEN

Passage 40

Heeft schuur/berging	Ja
Heeft ventilatie	Ja

Vereniging van Eigenaren

Ingeschreven bij de KvK	Ja
Jaarlijkse vergadering	Ja
Reservefonds	Ja
Meer jaren onderhoudsplan	Ja
Opstal verzekering	Ja

Kadastrale gegevens

Eigendom	Eigen grond
----------	-------------











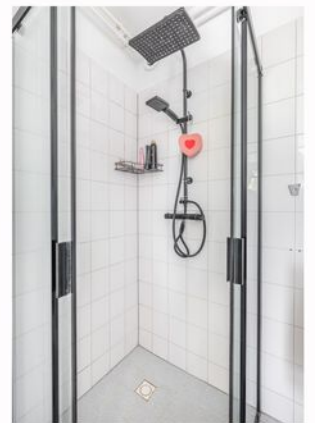
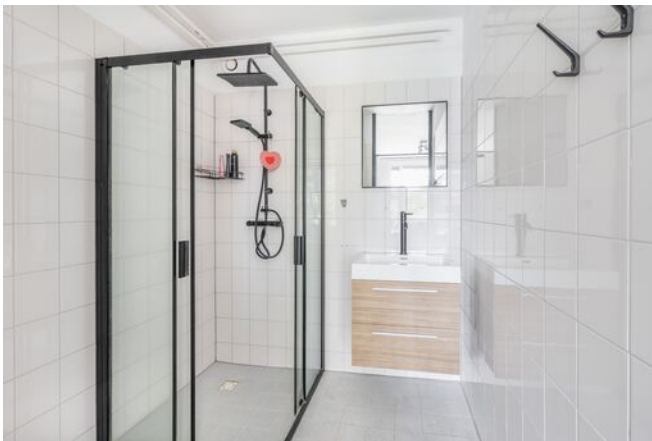

PLATTEGROND

Appartement

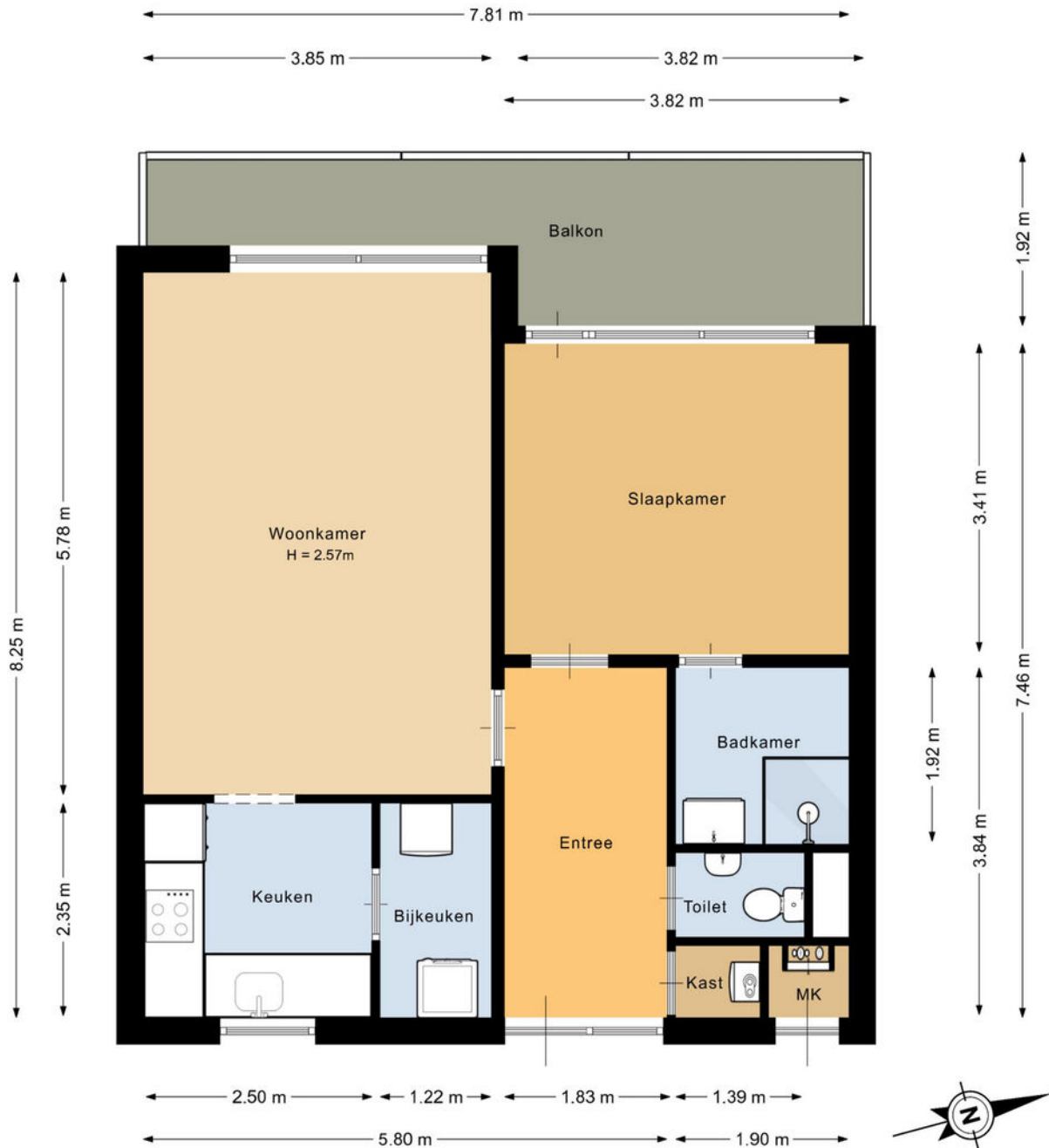

Deze plattegrond is met de meeste zorg samengesteld.
Er kunnen geen rechten aan worden ontleend.

Lijst van zaken

	Blijft achter	Gaat mee	Kan worden overgenomen	N.v.t.
Woning				
<i>Interieur</i>				
Verlichting, te weten:				
Inbouwspots / dimmers	<input type="checkbox"/>	<input type="checkbox"/>	<input type="checkbox"/>	<input checked="" type="checkbox"/>
Opbouwspots / armaturen / lampen / dimmers	<input type="checkbox"/>	<input type="checkbox"/>	<input type="checkbox"/>	<input checked="" type="checkbox"/>
Losse (hang)lampen	<input checked="" type="checkbox"/>	<input type="checkbox"/>	<input type="checkbox"/>	<input type="checkbox"/>
(Losse) kasten, legplanken, te weten:				
(Losse) kasten	<input type="checkbox"/>	<input checked="" type="checkbox"/>	<input type="checkbox"/>	<input type="checkbox"/>
Boeken / legplanken	<input type="checkbox"/>	<input type="checkbox"/>	<input type="checkbox"/>	<input checked="" type="checkbox"/>
TV meubel	<input type="checkbox"/>	<input type="checkbox"/>	<input checked="" type="checkbox"/>	<input type="checkbox"/>
Raamdecoratie/zonwering binnen, te weten:				
Gordijnrails	<input checked="" type="checkbox"/>	<input type="checkbox"/>	<input type="checkbox"/>	<input type="checkbox"/>
Gordijnen	<input type="checkbox"/>	<input checked="" type="checkbox"/>	<input type="checkbox"/>	<input type="checkbox"/>
Overgordijnen	<input type="checkbox"/>	<input type="checkbox"/>	<input type="checkbox"/>	<input checked="" type="checkbox"/>
Vitrages	<input checked="" type="checkbox"/>	<input type="checkbox"/>	<input type="checkbox"/>	<input type="checkbox"/>
Rolgordijnen	<input checked="" type="checkbox"/>	<input type="checkbox"/>	<input type="checkbox"/>	<input type="checkbox"/>
Lamellen	<input type="checkbox"/>	<input type="checkbox"/>	<input type="checkbox"/>	<input checked="" type="checkbox"/>
Jaloezieën	<input checked="" type="checkbox"/>	<input type="checkbox"/>	<input type="checkbox"/>	<input type="checkbox"/>
(Losse) horren / rolhorren	<input checked="" type="checkbox"/>	<input type="checkbox"/>	<input type="checkbox"/>	<input type="checkbox"/>
Vloerdecoratie, te weten:				
Vloerbedekking	<input type="checkbox"/>	<input type="checkbox"/>	<input type="checkbox"/>	<input checked="" type="checkbox"/>

Lijst van zaken

Parketvloer	<input type="checkbox"/>	<input type="checkbox"/>	<input type="checkbox"/>	<input checked="" type="checkbox"/>
-------------	--------------------------	--------------------------	--------------------------	-------------------------------------

Houten vloer(delen)	<input type="checkbox"/>	<input type="checkbox"/>	<input type="checkbox"/>	<input checked="" type="checkbox"/>
---------------------	--------------------------	--------------------------	--------------------------	-------------------------------------

Laminaat	<input checked="" type="checkbox"/>	<input type="checkbox"/>	<input type="checkbox"/>	<input type="checkbox"/>
----------	-------------------------------------	--------------------------	--------------------------	--------------------------

Plavuizen	<input type="checkbox"/>	<input type="checkbox"/>	<input type="checkbox"/>	<input checked="" type="checkbox"/>
-----------	--------------------------	--------------------------	--------------------------	-------------------------------------

Open haard, kachel:

(Voorzet) openhaard met toebehoren	<input type="checkbox"/>	<input type="checkbox"/>	<input type="checkbox"/>	<input checked="" type="checkbox"/>
------------------------------------	--------------------------	--------------------------	--------------------------	-------------------------------------

Allesbrander	<input type="checkbox"/>	<input type="checkbox"/>	<input type="checkbox"/>	<input checked="" type="checkbox"/>
--------------	--------------------------	--------------------------	--------------------------	-------------------------------------

Houtkachel	<input type="checkbox"/>	<input type="checkbox"/>	<input type="checkbox"/>	<input checked="" type="checkbox"/>
------------	--------------------------	--------------------------	--------------------------	-------------------------------------

(Gas) kachels	<input type="checkbox"/>	<input type="checkbox"/>	<input type="checkbox"/>	<input checked="" type="checkbox"/>
---------------	--------------------------	--------------------------	--------------------------	-------------------------------------

Designradiator(en)	<input type="checkbox"/>	<input type="checkbox"/>	<input type="checkbox"/>	<input checked="" type="checkbox"/>
--------------------	--------------------------	--------------------------	--------------------------	-------------------------------------

Radiatorafwerking	<input type="checkbox"/>	<input type="checkbox"/>	<input type="checkbox"/>	<input checked="" type="checkbox"/>
-------------------	--------------------------	--------------------------	--------------------------	-------------------------------------

Overige zaken, te weten:

Spiegelwanden	<input type="checkbox"/>	<input type="checkbox"/>	<input type="checkbox"/>	<input checked="" type="checkbox"/>
---------------	--------------------------	--------------------------	--------------------------	-------------------------------------

Schilderij ophang systeem	<input type="checkbox"/>	<input type="checkbox"/>	<input type="checkbox"/>	<input checked="" type="checkbox"/>
---------------------------	--------------------------	--------------------------	--------------------------	-------------------------------------

Keuken

Keukenblok (met bovenkasten)	<input checked="" type="checkbox"/>	<input type="checkbox"/>	<input type="checkbox"/>	<input type="checkbox"/>
------------------------------	-------------------------------------	--------------------------	--------------------------	--------------------------

Keuken (inbouw)apparatuur, te weten:

Kookplaat	<input checked="" type="checkbox"/>	<input type="checkbox"/>	<input type="checkbox"/>	<input type="checkbox"/>
-----------	-------------------------------------	--------------------------	--------------------------	--------------------------

(Gas) fornuis	<input type="checkbox"/>	<input type="checkbox"/>	<input type="checkbox"/>	<input checked="" type="checkbox"/>
---------------	--------------------------	--------------------------	--------------------------	-------------------------------------

Afzuigkap	<input checked="" type="checkbox"/>	<input type="checkbox"/>	<input type="checkbox"/>	<input type="checkbox"/>
-----------	-------------------------------------	--------------------------	--------------------------	--------------------------

Magnetron	<input type="checkbox"/>	<input type="checkbox"/>	<input type="checkbox"/>	<input checked="" type="checkbox"/>
-----------	--------------------------	--------------------------	--------------------------	-------------------------------------

Oven	<input type="checkbox"/>	<input type="checkbox"/>	<input type="checkbox"/>	<input checked="" type="checkbox"/>
------	--------------------------	--------------------------	--------------------------	-------------------------------------

Lijst van zaken

Combi-oven / combi-magnetron	<input checked="" type="checkbox"/>	<input type="checkbox"/>	<input type="checkbox"/>	<input type="checkbox"/>
------------------------------	-------------------------------------	--------------------------	--------------------------	--------------------------

Koelkast	<input checked="" type="checkbox"/>	<input type="checkbox"/>	<input type="checkbox"/>	<input type="checkbox"/>
----------	-------------------------------------	--------------------------	--------------------------	--------------------------

Vriezer	<input type="checkbox"/>	<input checked="" type="checkbox"/>	<input type="checkbox"/>	<input type="checkbox"/>
---------	--------------------------	-------------------------------------	--------------------------	--------------------------

Koel-vriescombinatie	<input type="checkbox"/>	<input type="checkbox"/>	<input type="checkbox"/>	<input checked="" type="checkbox"/>
----------------------	--------------------------	--------------------------	--------------------------	-------------------------------------

Vaatwasser	<input checked="" type="checkbox"/>	<input type="checkbox"/>	<input type="checkbox"/>	<input type="checkbox"/>
------------	-------------------------------------	--------------------------	--------------------------	--------------------------

Quooker	<input type="checkbox"/>	<input type="checkbox"/>	<input type="checkbox"/>	<input checked="" type="checkbox"/>
---------	--------------------------	--------------------------	--------------------------	-------------------------------------

Koffiezetapparaat	<input type="checkbox"/>	<input type="checkbox"/>	<input type="checkbox"/>	<input checked="" type="checkbox"/>
-------------------	--------------------------	--------------------------	--------------------------	-------------------------------------

Keukenaccessories, te weten:

Droogrek	<input type="checkbox"/>	<input type="checkbox"/>	<input type="checkbox"/>	<input checked="" type="checkbox"/>
----------	--------------------------	--------------------------	--------------------------	-------------------------------------

Sanitair/sauna

Toilet met de volgende toebehoren:

Toiletpot	<input checked="" type="checkbox"/>	<input type="checkbox"/>	<input type="checkbox"/>	<input type="checkbox"/>
-----------	-------------------------------------	--------------------------	--------------------------	--------------------------

Toiletrolhouder	<input checked="" type="checkbox"/>	<input type="checkbox"/>	<input type="checkbox"/>	<input type="checkbox"/>
-----------------	-------------------------------------	--------------------------	--------------------------	--------------------------

Toiletborstel (houder)	<input type="checkbox"/>	<input checked="" type="checkbox"/>	<input type="checkbox"/>	<input type="checkbox"/>
------------------------	--------------------------	-------------------------------------	--------------------------	--------------------------

Fontein	<input checked="" type="checkbox"/>	<input type="checkbox"/>	<input type="checkbox"/>	<input type="checkbox"/>
---------	-------------------------------------	--------------------------	--------------------------	--------------------------

Badkamer met de volgende toebehoren:

Ligbad	<input type="checkbox"/>	<input type="checkbox"/>	<input type="checkbox"/>	<input checked="" type="checkbox"/>
--------	--------------------------	--------------------------	--------------------------	-------------------------------------

Jacuzzi / whirlpool	<input type="checkbox"/>	<input type="checkbox"/>	<input type="checkbox"/>	<input checked="" type="checkbox"/>
---------------------	--------------------------	--------------------------	--------------------------	-------------------------------------

Douche (cabine / scherm)	<input checked="" type="checkbox"/>	<input type="checkbox"/>	<input type="checkbox"/>	<input type="checkbox"/>
--------------------------	-------------------------------------	--------------------------	--------------------------	--------------------------

Stoomdouche (cabine)	<input type="checkbox"/>	<input type="checkbox"/>	<input type="checkbox"/>	<input checked="" type="checkbox"/>
----------------------	--------------------------	--------------------------	--------------------------	-------------------------------------

Wastafel	<input checked="" type="checkbox"/>	<input type="checkbox"/>	<input type="checkbox"/>	<input type="checkbox"/>
----------	-------------------------------------	--------------------------	--------------------------	--------------------------

Wastafelmeubel	<input checked="" type="checkbox"/>	<input type="checkbox"/>	<input type="checkbox"/>	<input type="checkbox"/>
----------------	-------------------------------------	--------------------------	--------------------------	--------------------------

Lijst van zaken

Planchet	<input type="checkbox"/>	<input type="checkbox"/>	<input type="checkbox"/>	<input checked="" type="checkbox"/>
Toiletkast	<input type="checkbox"/>	<input type="checkbox"/>	<input type="checkbox"/>	<input checked="" type="checkbox"/>
Toiletpot	<input type="checkbox"/>	<input type="checkbox"/>	<input type="checkbox"/>	<input checked="" type="checkbox"/>
Toiletrolhouder	<input type="checkbox"/>	<input type="checkbox"/>	<input type="checkbox"/>	<input checked="" type="checkbox"/>
Toiletborstel (houder)	<input type="checkbox"/>	<input type="checkbox"/>	<input type="checkbox"/>	<input checked="" type="checkbox"/>
Sauna met toebehoren	<input type="checkbox"/>	<input type="checkbox"/>	<input type="checkbox"/>	<input checked="" type="checkbox"/>

Exterieur/Installaties/Veiligheid/Energiebesparing

Schotel / antenne	<input type="checkbox"/>	<input type="checkbox"/>	<input type="checkbox"/>	<input checked="" type="checkbox"/>
Brievenbus	<input type="checkbox"/>	<input type="checkbox"/>	<input type="checkbox"/>	<input checked="" type="checkbox"/>
Kluis	<input type="checkbox"/>	<input type="checkbox"/>	<input type="checkbox"/>	<input checked="" type="checkbox"/>
(Voordeur) bel	<input type="checkbox"/>	<input type="checkbox"/>	<input type="checkbox"/>	<input checked="" type="checkbox"/>
Alarminstallatie	<input type="checkbox"/>	<input type="checkbox"/>	<input type="checkbox"/>	<input checked="" type="checkbox"/>
(Veiligheids) sloten en overige inbraakpreventie	<input type="checkbox"/>	<input type="checkbox"/>	<input type="checkbox"/>	<input checked="" type="checkbox"/>
Rookmelders	<input checked="" type="checkbox"/>	<input type="checkbox"/>	<input type="checkbox"/>	<input type="checkbox"/>
(Klok) thermostaat	<input checked="" type="checkbox"/>	<input type="checkbox"/>	<input type="checkbox"/>	<input type="checkbox"/>
Airconditioning	<input type="checkbox"/>	<input type="checkbox"/>	<input type="checkbox"/>	<input checked="" type="checkbox"/>
Screens	<input type="checkbox"/>	<input type="checkbox"/>	<input type="checkbox"/>	<input checked="" type="checkbox"/>
Rolluiken	<input type="checkbox"/>	<input type="checkbox"/>	<input type="checkbox"/>	<input checked="" type="checkbox"/>
Zonwering buiten	<input type="checkbox"/>	<input type="checkbox"/>	<input type="checkbox"/>	<input checked="" type="checkbox"/>

Warmwatervoorziening, te weten:

CV-installatie	<input checked="" type="checkbox"/>	<input type="checkbox"/>	<input type="checkbox"/>	<input type="checkbox"/>
Boiler	<input type="checkbox"/>	<input type="checkbox"/>	<input type="checkbox"/>	<input checked="" type="checkbox"/>

Lijst van zaken

Geiser	<input type="checkbox"/>	<input type="checkbox"/>	<input type="checkbox"/>	<input checked="" type="checkbox"/>
--------	--------------------------	--------------------------	--------------------------	-------------------------------------

Isolatievoorzieningen (voorzetramen/radiatorfolie etc.), te weten:

Voorzetramen	<input type="checkbox"/>	<input type="checkbox"/>	<input type="checkbox"/>	<input checked="" type="checkbox"/>
--------------	--------------------------	--------------------------	--------------------------	-------------------------------------

Radiatorfolie	<input type="checkbox"/>	<input type="checkbox"/>	<input type="checkbox"/>	<input checked="" type="checkbox"/>
---------------	--------------------------	--------------------------	--------------------------	-------------------------------------

Overige zaken, te weten:

Telefoonaansluiting / internetaansluiting	<input type="checkbox"/>	<input checked="" type="checkbox"/>	<input type="checkbox"/>	<input type="checkbox"/>
---	--------------------------	-------------------------------------	--------------------------	--------------------------

Veiligheidsschakelaar wasautomaat	<input type="checkbox"/>	<input type="checkbox"/>	<input type="checkbox"/>	<input checked="" type="checkbox"/>
-----------------------------------	--------------------------	--------------------------	--------------------------	-------------------------------------

Waterslot wasautomaat	<input type="checkbox"/>	<input type="checkbox"/>	<input type="checkbox"/>	<input checked="" type="checkbox"/>
-----------------------	--------------------------	--------------------------	--------------------------	-------------------------------------

Zonnepanelen	<input type="checkbox"/>	<input type="checkbox"/>	<input type="checkbox"/>	<input checked="" type="checkbox"/>
--------------	--------------------------	--------------------------	--------------------------	-------------------------------------

Oplaadpunt elektrische auto	<input type="checkbox"/>	<input type="checkbox"/>	<input type="checkbox"/>	<input checked="" type="checkbox"/>
-----------------------------	--------------------------	--------------------------	--------------------------	-------------------------------------

Tuin

Inrichting

Tuinaanleg / bestrating	<input type="checkbox"/>	<input type="checkbox"/>	<input type="checkbox"/>	<input checked="" type="checkbox"/>
-------------------------	--------------------------	--------------------------	--------------------------	-------------------------------------

Beplanting	<input type="checkbox"/>	<input type="checkbox"/>	<input type="checkbox"/>	<input checked="" type="checkbox"/>
------------	--------------------------	--------------------------	--------------------------	-------------------------------------

Verlichting/installaties

Buitenverlichting	<input type="checkbox"/>	<input type="checkbox"/>	<input type="checkbox"/>	<input checked="" type="checkbox"/>
-------------------	--------------------------	--------------------------	--------------------------	-------------------------------------

Tijd- of schemerschakelaar / bewegingsmelder	<input type="checkbox"/>	<input type="checkbox"/>	<input type="checkbox"/>	<input checked="" type="checkbox"/>
--	--------------------------	--------------------------	--------------------------	-------------------------------------

Bebouwing

Tuinhuis / buitenberging	<input type="checkbox"/>	<input type="checkbox"/>	<input type="checkbox"/>	<input checked="" type="checkbox"/>
--------------------------	--------------------------	--------------------------	--------------------------	-------------------------------------

Kasten / werkbank in tuinhuis / berging	<input type="checkbox"/>	<input type="checkbox"/>	<input type="checkbox"/>	<input checked="" type="checkbox"/>
---	--------------------------	--------------------------	--------------------------	-------------------------------------

(Broei) kas	<input type="checkbox"/>	<input type="checkbox"/>	<input type="checkbox"/>	<input checked="" type="checkbox"/>
-------------	--------------------------	--------------------------	--------------------------	-------------------------------------

Overige zaken

Lijst van zaken

(Sier) hek	<input type="checkbox"/>	<input type="checkbox"/>	<input type="checkbox"/>	<input checked="" type="checkbox"/>
------------	--------------------------	--------------------------	--------------------------	-------------------------------------

Vlaggenmast (houder)	<input type="checkbox"/>	<input type="checkbox"/>	<input type="checkbox"/>	<input checked="" type="checkbox"/>
----------------------	--------------------------	--------------------------	--------------------------	-------------------------------------

Overig

Zijn er zaken die geen eigendom zijn van verkoper omdat er sprake is van een leasecontract of huurcontract. Zo ja, neemt verkoper de zaak mee of wordt het betreffende contract overgenomen?

Ja Nee Gaat mee Moet worden overgenomen

CV	<input type="checkbox"/>	<input checked="" type="checkbox"/>	<input type="checkbox"/>	<input type="checkbox"/>
----	--------------------------	-------------------------------------	--------------------------	--------------------------

Boiler	<input type="checkbox"/>	<input checked="" type="checkbox"/>	<input type="checkbox"/>	<input type="checkbox"/>
--------	--------------------------	-------------------------------------	--------------------------	--------------------------

Zonnepanelen	<input type="checkbox"/>	<input checked="" type="checkbox"/>	<input type="checkbox"/>	<input type="checkbox"/>
--------------	--------------------------	-------------------------------------	--------------------------	--------------------------

ENERGIELABEL

Passage 40



Rijksoverheid

Energie label woning

Passage 40

2741GN Waddinxveen

BAG-ID: 0627010000003372

Veel besparingsmogelijkheden

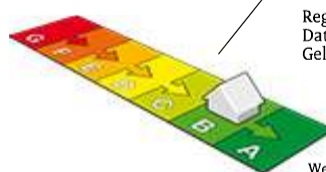

Energie label B

Registratienummer 177899440
Datum van registratie 11-11-2018
Geldig tot 08-11-2028

Weinig besparingsmogelijkheden

De energieprestatie-indicator van dit energie label is gebaseerd op de energie index met registratienummer 177899440

Overzicht woningkenmerken

1. Woningtype	Appartement met 1 woonlaag - Tussen midden	
Bouwperiode	1975 t/m 1982	
Woonoppervlakte	t/m 80 m ²	
2. Glas woonruimte(s)	HR glas	
Glas slaaperuimte(s)	HR glas	
3. Gevelisolatie	Gevel niet extra geïsoleerd	
4. Dakisolatie	Niet van toepassing	
5. Vloerisolatie	Niet van toepassing	
6. Verwarming	Individuele CV-ketel, geïnstalleerd in of na 1998	
7. Aparte warmtapwatervoorziening	Geen apart toestel	
8. Zonne-energie	Geen zonnepanelen en geen zonneboiler	
9. Ventilatie	Geen mechanische afzuiging	

Wilt u besparen op uw energierekening? Overweeg dan de volgende mogelijke maatregelen:

Een zonneboiler voor het verwarmen van uw tapwater

(Extra) isolatie van uw buitenmuren

Zonnepanelen voor het opwekken van elektriciteit

Als de besparingsmogelijkheden HR107-ketel, HR107-combiketel en/of warmtepomp tegelijk op uw energie label verschijnen, dan is slechts één van deze maatregelen zinvol om uit te voeren. U kunt hieruit dus een keuze maken.

Goedgekeurd door:

Naam Jaap Vermeer
Examnummer 1773
KvK nummer 85018708

Afgegeven conform de regeling energieprestatie gebouwen, welke onderdeel is van de Europese richtlijn EPBD

Dit energie label is afgegeven door Rijksdienst voor Ondernemend Nederland.

Dit energie label kunt u altijd verifiëren op www.energie label voor woningen.nl of www.energie label.nl/woningen/zoek-je-energie label/.

Disclaimer

Dit energie label bevat maatregelen om de energieprestatie van uw woning te verbeteren. De maatregelen die op dit energie label genoemd worden zijn maatregelen die op dit moment kosteneffectief zijn of dit naar verwachting binnen de geldigheidsduur van het energie label worden, gebaseerd op een gemiddeld energiegebruik van de woning.

Als uw gebruik afwijkt van het gemiddeld gebruik kunnen de terugverdientijden zoals vermeld op dit energie label afwijken.

KADASTRALE KAART

Passage 40



Kadastrale kaart

Uw referentie: Leon



12345 Perceelnummer	Deze kaart is noordgericht	Schaal 1: 500	
25 Huisnummer	Vastgestelde kadastrale grens	Kadastrale gemeente Waddinxveen	
Vastgestelde kadastrale grens	Voorlopige kadastrale grens	Sectie B	
Voorlopige kadastrale grens	Administratieve kadastrale grens	Perceel 6231	
Administratieve kadastrale grens	Bebouwing		

Voor een eensluidend uittreksel, geleverd op 28 april 2026
De bewaarder van het kadaster en de openbare registers

Aan dit uittreksel kunnen geen betrouwbare maten worden ontleend.
De Dienst voor het kadaster en de openbare registers behoudt zich de intellectuele eigendomsrechten voor, waaronder het auteursrecht en het databankenrecht.

LOCATIE OP KAART

Passage 40

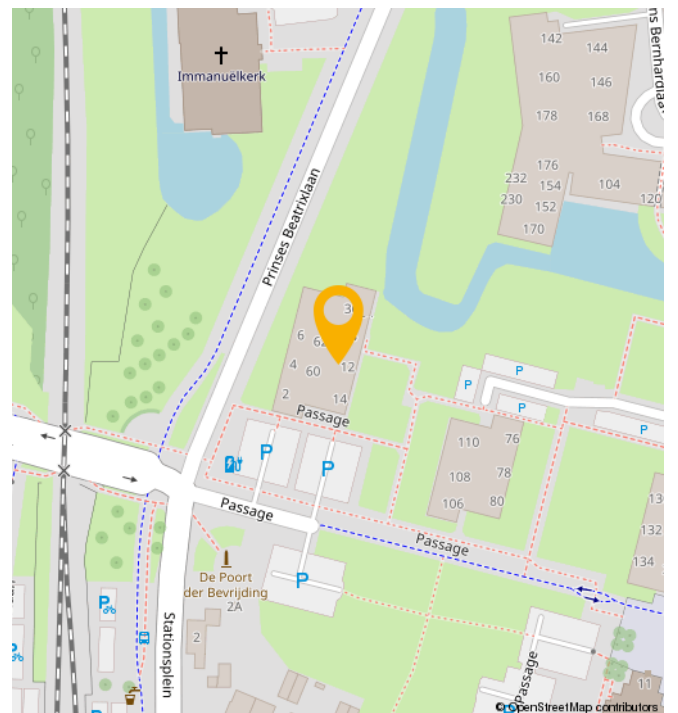
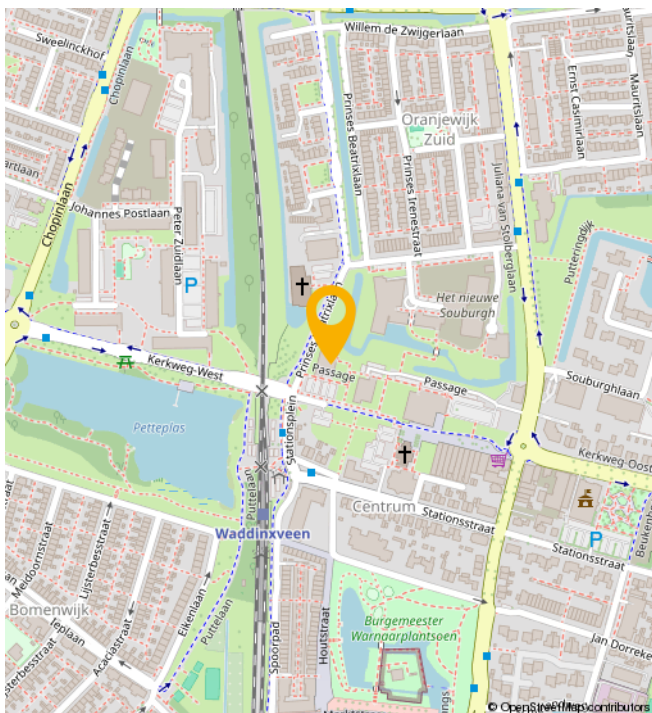
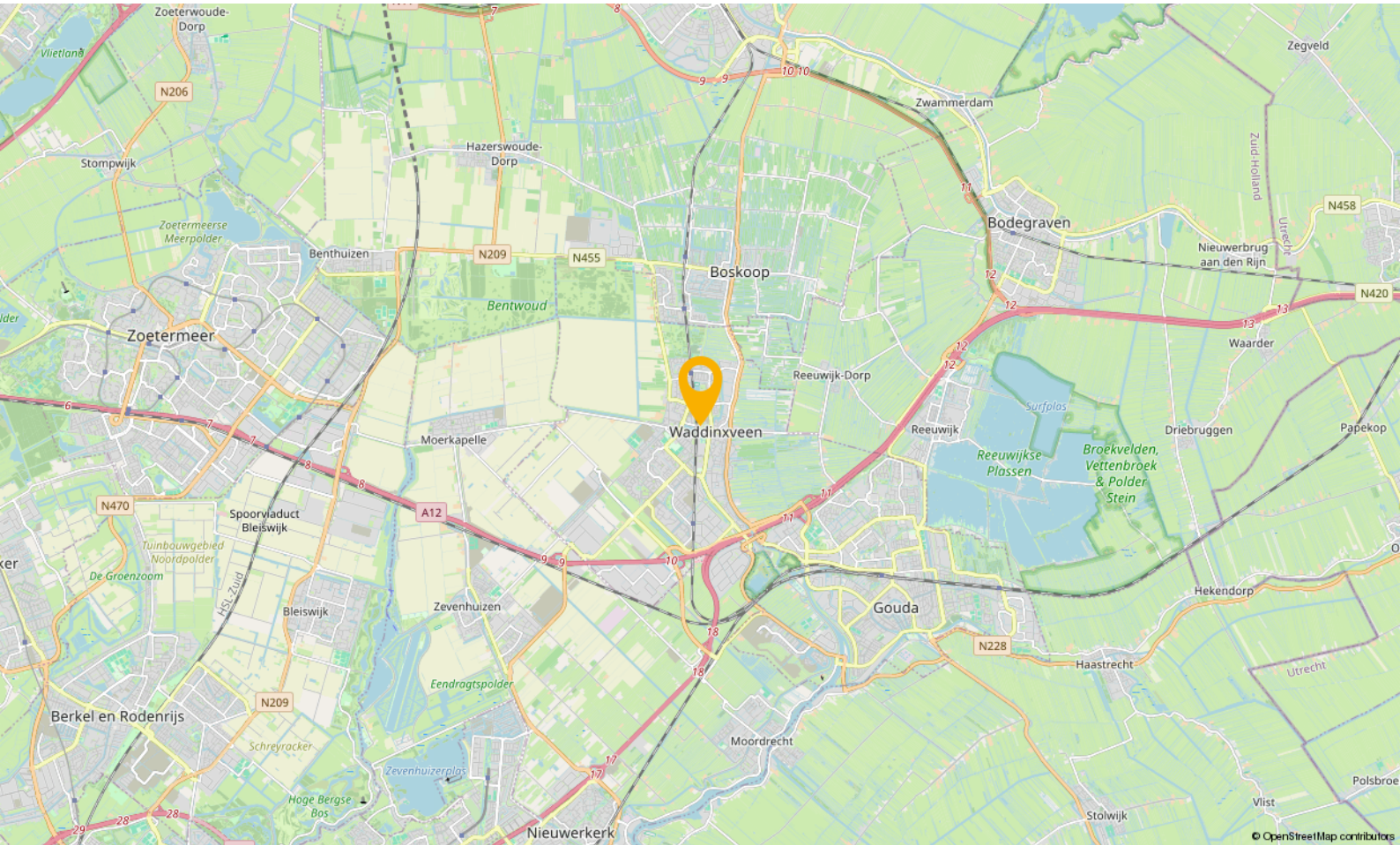

WONEN IN

Waddinxveen

Waddinxveen is in de loop der jaren uitgegroeid tot een volwassen dorp met 33.000 inwoners, maar tegelijkertijd ademt Waddinxveen nog een dorps sfeer uit. Hier is het leven nog goed. Dat komt onder andere door de grote hoeveelheid groen, de kleinschalige wijken met een landelijk karakter en de sfeer die zich nog het beste laat omschrijven als gemoedelijk. Maar wees niet bang, Waddinxveen heeft ook vele voorzieningen. Een hapje of drankje in een van de gezellige restaurants, winkelen in het moderne winkelcentrum of genieten van het Groene Hart, waar Waddinxveen midden in ligt, het kan allemaal.

Waddinxveen is voor kinderen echt een heerlijke plek om op te groeien. Met al die vele veilige speelmogelijkheden is dat natuurlijk best wel Logisch. Als je een basisschool voor je kroost moet uitzoeken is er meer dan genoeg keuze. Immers, in nagenoeg alle wijken van Waddinxveen is er openbaar en Christelijk basisonderwijs, dat allemaal bekend staat om het goede niveau en de grote persoonlijke aandacht voor jouw kind.

Behalve voldoende basisscholen heeft Waddinxveen bovendien een prima middelbare school: het Coenecoop College. Dit is een moderne scholengemeenschap met gymnasium, atheneum, havo, mavo en vmbo-klassen. De school groeit in haar regionale functie, staat goed aangeschreven en biedt leerlingen volop de kans om zich internationaal te oriënteren en te ontwikkelen. Wonen in Waddinxveen legt dus in alle opzichten een basis voor een goede toekomst.

Nog iets te doen in de avonduren?

Bij een 'stads' dorp hoort natuurlijk een bloeiend verenigingsleven. Waddinxveen beschikt dan ook over tal van verenigingen variërend van toneelvereniging tot bridgevereniging. En daarnaast heeft de gemeente voor bijna elke tak van sport wel een sportvereniging.

En heerlijk centraal

Waddinxveen is dé ideale uitvalsbasis voor mensen die royaal willen wonen, maar toch ook snel op het werk of op school willen zijn. Direct gelegen aan de snelwegen A12 en A20 ben je binnen no time in de vier grote steden, zowel met de auto als met het voor de deur gelegen openbaar vervoer. Deze unieke ligging verklaart, samen met het prachtige woonaanbod, de aantrekkingskracht van Waddinxveen.

Waddinxveen in het kort

- Midden in de randstad, maar ouderwets gezellig.
- Direct aan de A12 en A20
- Drie treinstations en goede busverbindingen
- Winkelcentrum Gouweplein
- Maar liefst 9 basisscholen en middelbare school.
- Groene Hart, het Bentwoud, 't Weegje en het Gouwebos vind je aan de rand van Waddinxveen
- Vele sportverenigingen
- Alle soorten verenigingen
- Zwembad de Sniep
- Horeca Boulevard de Nesse

NATUUR

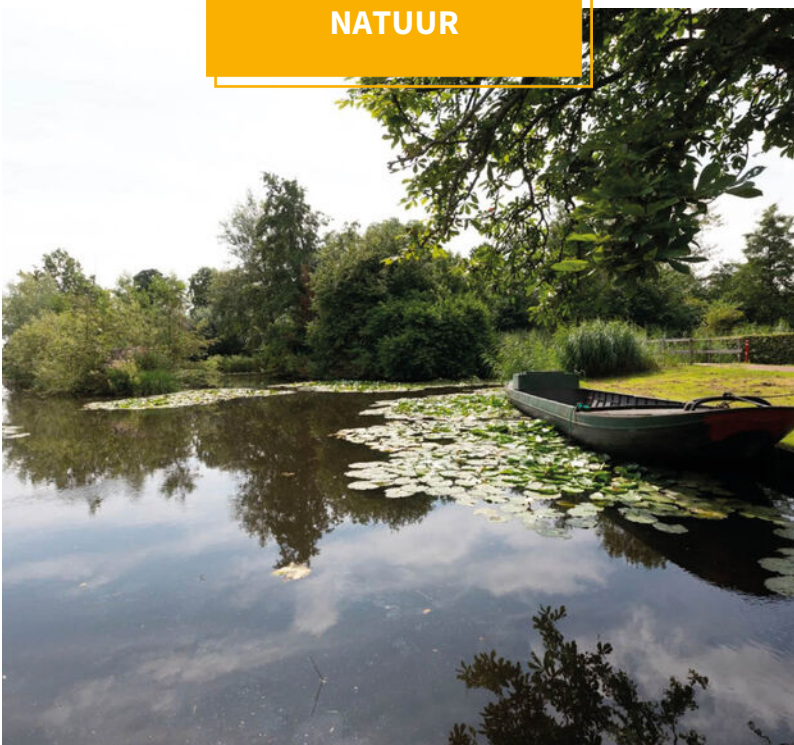

BUURTINFORMATION

Buurtinformatie - Waddinxveen / Centrum

Leeftijd



0 - 14: 16% 15 - 24: 9% 25 - 44: 32%
45 - 64: 23% 65+: 20%

Koop / huur



Koop: 52% Huur: 48%

Huishoudens



Eenpersoons: 40% Zonder kinderen: 31%
Met kinderen: 28%



Percentage mannen:
50%



Percentage vrouwen:
50%



Aantal auto's:
1,0 per huishouden

JOUW MAKELAAR

‘Kopers van toen, regelmatig onze verkopers van nu’

“Het is natuurlijk best een uitdaging, makelaar zijn in de stad waar je zelf ook bewoner van bent.

Want aan de ene kant verdedig je de belangen van de verkoper, wij omschrijven dat “met de minste overlast, in een zo kort mogelijke periode het beste resultaat behalen”, maar aan de andere kant zit je met een koper aan tafel die straks een nieuwe wijk-, of plaatsbewoner zal zijn.

Je onderhandelt op het scherpst van de snede en de week erna kom je elkaar tegen in het winkelcentrum of op de tennisbaan. Ik realiseer me dan ook elke dag dat wederzijds respect superbelangrijk is. En het feit dat de kopers van toen, regelmatig onze verkopers van nu zijn.... geeft aan dat we dat op een goede manier naar onze dagelijkse werkzaamheden weten te vertalen.”



Jouw makelaar voor deze woning is

Léon Wallaart

Neem contact met mij op voor
meer informatie

 06 100 520 43

 leon@gouwestadmakelaardij.nl

WELKOM!

Onze diensten

Of je nu op zoek bent naar je nieuwe droomwoning, je woning wilt verkopen, of huisvesting zoekt voor je bedrijf. Wij zijn je graag van dienst met onze gedegen kennis, advies en uiteraard ons enthousiasme.



Verkopen

Jij kent je woning als beste

Een huis verkopen is voor menig een emotioneel traject. Terecht, want je hebt niet zelden heel wat jaren naar volle tevredenheid in je huis gewoond.



Online waardecheck

Ben je benieuwd wat je huidige woning waard is in deze tijd?

Wij bepalen het gratis en vanzelfsprekend helemaal vrijblijvend, maar indien gewenst vertellen we je uiteraard graag meer over onze werkwijze.



Aankopen

Een huis is geen broodje

Een nieuwe woning kopen is zonder enige twijfel één van de grootste stappen in uw leven. Dat is een stap die u weloverwogen moet nemen.



Taxaties

Simpelweg de juiste waarde

Voor de financiering van je nieuwe woning of herfinanciering van je huidige huis heb je een taxatie nodig. Uiteraard kunnen wij je woning waarderen.

OVER ONS

Gouwestad Makelaardij

Midden in de maatschappij

Weten wat er in de stad en de regio speelt. Dát is zonder twijfel onze onderscheidende factor. En dat komt omdat de makelaars van ons kantoor wonen in Waddinxveen en van ‘het dorp’ en haar omgeving houden. Het is ook niet voor niets dat Gouwestad Makelaardij tal van activiteiten sponsort.

Gouwestad Makelaardij is ook een ondernemend makelaarskantoor. Het feit dat wij tijdens de crisis het hardste zijn gegroeid is daarvoor het beste bewijs. We lopen net even iets harder, zitten net even iets eerder aan de onderhandelingstafel en maken daardoor sneller het telefoontje met de mededeling: “Gefeliciteerd je huis is verkocht!”. Of: “Het is gelukt. Pak de verhuisdozen maar in, de woning is voor jullie!”



DE MENSEN ACHTER GOUWESTAD

Passie voor ons vak



Léon Wallaart
Makelaar



Mike Bijl
Makelaar



Wim Molenaar
Makelaar



Peter de Joode
Makelaar

Een hypotheek afsluiten is vaak een spannend proces, met een hoop papierwerk waarbij nogal wat kleine lettertjes komen kijken. Met onze persoonlijke en transparante aanpak zorgen we voor een vertrouwd gevoel, zodat het aankopen van je nieuwe woning vooral ook een leuke tijd wordt.

Met de huidige drukte op de woningmarkt neemt de spanning bij het kopen van een woning ook behoorlijk toe. Niet alleen omdat je vaak niet de enige gegadigde bent en dat droomhuis misschien wel door je vingers glipt, maar ook omdat makelaars de druk flink op kunnen voeren.

Wel zo fijn als je in zulke hectische tijden zekerheid hebt over je financiële mogelijkheden en weet dat er iemand meekijkt die het hoofd koel houdt. Op die manier willen we je niet alleen zorgen uit handen nemen, maar willen we er vooral voor zorgen dat je droomwoning niet



Reinier van den Berg
Hypotheekadviseur

alleen nu een droomwoning is, maar ook in toekomst een plek blijft waar je met veel plezier en zekerheid kunt wonen.

Denk je na over het kopen van een woning, stap dan gewoon eens bij ons binnen, dan vertellen we je graag, helemaal vrijblijvend, over onze aanpak.



Verzekeringen

Zodat jij je zeker voelt

Al ruim 30 jaar beschermen wij onze klanten en hun toekomst. Verzekeren doen wij niet alleen omdat het moet, maar omdat je wilt beschermen wat je lief is. Persoonlijke aandacht en luisteren naar wat jij, als klant, belangrijk vindt. Zodat je met een vertrouwd gevoel naar de toekomst kunt kijken met een verzekeringspakket dat bij je

past. Dat geldt niet alleen nu, maar ook voor later. Wij monitoren namelijk dagelijks of je huidige producten nog wel de juiste en/of voordeligste voor je zijn.

En het mooiste, dat gaat bij ons gewoon samen met scherpe premies.