

TE KOOP

Droge Wijmersweg 5 216 WERVERSHOOF



RICHTPRIJS
€ 485.000,- k.k.

 **Anna de Graaff**
makelaars

0227-200 000
info@annadegraaff.nl
www.annadegraaff.nl



Droge Wijmersweg 5 216 WERVERSHOOF

Vrijstaande woning met garage, overkapping en gelegen aan vaarwater!

Richtprijs € 485.000,- k.k.

Op een mooie privacy volle en groene locatie staat deze vrijstaande woning met garage.

Hier woont u midden in het groen, met vrij uitzicht over breed vaarwater, een unieke plek waar rust, ruimte en recreatie samenkomen.

Vanuit de lichte woonkamer met sfeervolle erker geniet u van prachtig uitzicht over de tuin en het water.

De open keuken is eenvoudig van opzet, maar functioneel en biedt ruimte voor eigen invulling.

Door de aanwezigheid van een kantoor en badkamer op de begane grond is gelijkvloers wonen hier mogelijk! Ideaal voor wie comfort en toekomstbestendigheid belangrijk vindt.

Daarnaast is er een praktische bijkeuken met plaats voor uw wasmachine en droger.

De aangebouwde stenen garage is ideaal voor het stallen van fietsen, uw motor of andere spullen.

Op de eerste verdieping zijn nog twee grote slaapkamers en een tweede badkamer aanwezig, perfect voor logees, (klein)kinderen of als werk-/hobbyruimte.

De tuin ligt rondom de woning, waardoor u altijd een fijn plekje in de zon of schaduw kunt vinden.



Aan het water bevindt zich een eigen steiger; ideaal voor liefhebbers van varen of vissen. Vanuit hier vaart u zó de omgeving in en zelfs richting het IJsselmeer via de nabijgelegen sluis.

Daarnaast is er onder andere een 18 holes golfbaan, een tennisbaan en op steenworp afstand ligt recreatie gebied De Vooroever met een strandpaviljoen. Vlakbij is treft u ook het gezellige havenstadje Medemblik met veel winkels en restaurants. De woning ligt op bungalowpark De Vlietlanden en u mag hier permanent wonen.

Kortom: deze woning biedt alles wat u nodig heeft om in alle rust, ruimte en comfort te wonen én te genieten van het buitenleven.

Bouwjaar: 1995

Perceeloppervlak: 548m²

Woonoppervlak: ca. 113m²

Overige inpandige ruimte: ca. 18m² (garage)

Gebouw gebonden buitenruimte: ca. 18m² (overkapping)

Inhoud: ca. 478m³

Energie label: C

Parklasten: ca. € 2.238,- per jaar

Verwarming: c.v.-ketel bouwjaar 2012

Indeling

Begane grond: entree, hal met toilet, trapopgang naar de 1e verdieping, badkamer met ligbad, douche en wastafel, woonkamer met erker, keuken in hoekopstelling, kantoor.

1e Verdieping: overloop met vaste kast, 2 slaapkamers

met vaste kast, badkamer met douche, ligbad, wastafel en toilet.



Kenmerken

Woonoppervlakte	113 m ²
Perceeloppervlakte	548 m ²
Inhoud	478 m ³
Bouwjaar	1995
Aantal kamers	4
Aantal slaapkamers	3
Energielabel	C
Richtprijs	€ 485.000,- k.k.











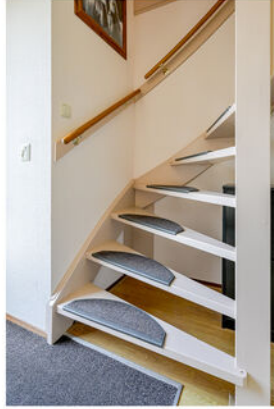





















Plattegrond begane grond



Plattegrond 1e verdieping

Droge Wijmersweg 5-216 - Wervershoof
Eerste Verdieping

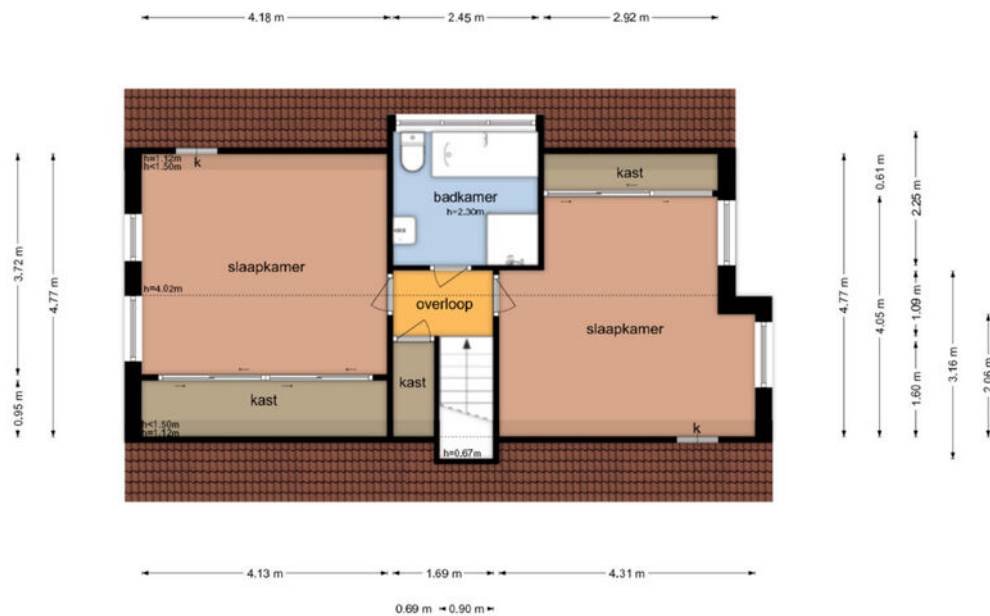

De plattegronden zijn geproduceerd voor promotionele doeleinden en ter indicatie.
Aan de plattegronden kunnen geen rechten worden ontleend.
© www.objectenzo.nl



Kadastrale kaart

Kadastrale kaart

Uw referentie: ---



<p>12345 25</p> <p>Deze kaart is noordgericht</p> <p>Perceelnummer</p> <p>Huisnummer</p> <p>Vastgestelde kadastrale grens</p> <p>Voorlopige kadastrale grens</p> <p>Administratieve kadastrale grens</p> <p>Bebouwing</p> <p>Voor een eensluidend uittreksel, geleverd op 12 februari 2026 De bewaarder van het kadaster en de openbare registers</p>	<p>Schaal 1: 500</p> <p>Kadastrale gemeente Wervershoof</p> <p>Sectie R</p> <p>Perceel 557</p> <p>Aan dit uittreksel kunnen geen betrouwbare maten worden ontleend. De Dienst voor het kadaster en de openbare registers behoudt zich de intellectuele eigendomsrechten voor, waaronder het auteursrecht en het databankenrecht.</p>	
---	--	---



Locatie op de kaart

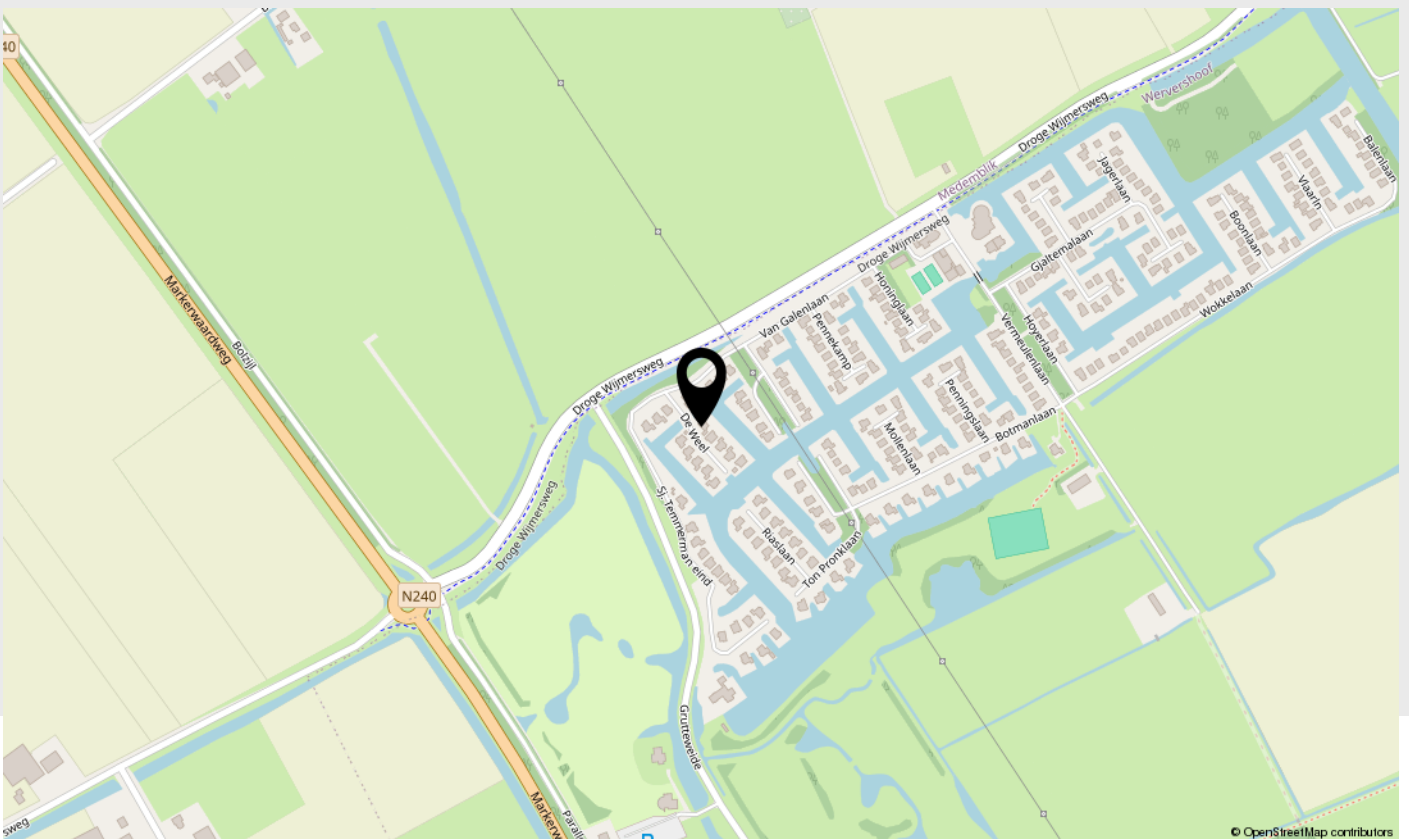
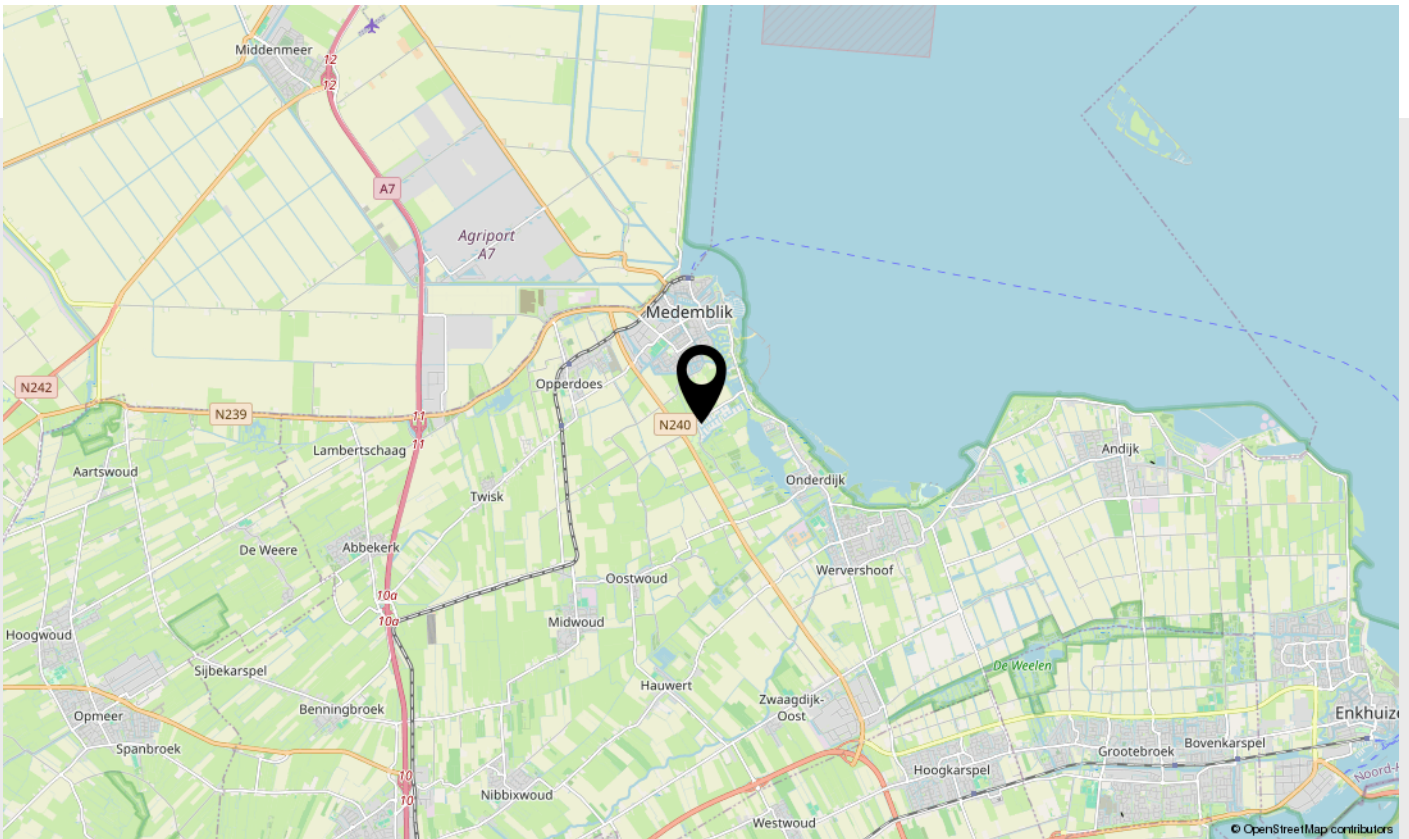

Lijst van zaken

Beschrijving	Blijft achter	Gaat mee	Ter overname
--------------	---------------	----------	--------------

Woning - Interieur

Verlichting, te weten

- inbouwspots/dimmers

X

- losse (hang)lampen

X

Raamdecoratie/zonwering binnen, te weten

- gordijnrails

X

- gordijnen

X

Vloerdecoratie, te weten

- laminaat

X

- plavuizen

X

Woning - Keuken

Keukenblok (met bovenkasten)

X

Keuken (inbouw)apparatuur, te weten

- (gas)fornuis

X

- afzuigkap

X

- oven

X

Woning - Sanitair/sauna

Toilet met de volgende toebehoren

- toilet

X

- toiletrolhouder

X

- fontein

X

Badkamer met de volgende toebehoren

- ligbad

X

- douche (cabine/scherm)

X

- wastafel

X

- toilet

X

- toiletrolhouder

X



Lijst van zaken

Beschrijving	Blijft achter	Gaat mee	Ter overname
Woning - Exterieur/installaties/ veiligheid/energiebesparing			
(Voordeur)bel	X		
(Klok)thermostaat	X		
Warmwatervoorziening, te weten			
- CV-installatie	X		
Tuin - Inrichting			
Tuinaanleg/bestrating	X		
Beplanting	X		



Belangrijke zaken

Algemeen

Wij hopen natuurlijk dat u enthousiast bent over de woning en wellicht een bod wilt uitbrengen. In het kader daarvan hebben wij hieronder een aantal belangrijke zaken op een rijtje gezet.

Uitnodiging

Deze door Anna de Graaff Makelaars en de verkoper verstrekte brochure moet uitsluitend gezien worden als een uitnodiging tot nader overleg c.q. tot het uitbrengen van een bod.

Schriftelijke overeenstemming

Verkoper stelt uitdrukkelijk dat een verkoop niet eerder tot stand komt dan nadat niet alleen over de hoofdzaken (prijs object), maar ook over zaken als oplevering, voorwaarden, roerende zaken etc. overeenstemming is bereikt. De overeenstemming is pas bindend als de koopovereenkomst door verkoper en koper is getekend.

Ontbindende voorwaarden

Over ontbindende voorwaarde(n) moeten partijen het eens zijn vóór of tijdens de (mondelijke) koop. Als u biedt krijgt u niet automatisch een ontbindende voorwaarde voor bijvoorbeeld de financiering. U dient dit expliciet bij uw bod te vermelden.

Koopakte

Behoudens nadere afspraken gelden de standaard regels, zoals deze voorkomen in de modelkoopakte die is opgesteld door VastgoedPro. De waarborgsom c.q. bankgarantie bedraagt 10 % van de koopsom en dient te worden voldaan aan de notaris. Deze bepaling wordt standaard opgenomen in de koopovereenkomst.

Voorbehouden

Hoewel Anna de Graaff Makelaars streeft naar een zo zorgvuldig mogelijke weergave van de beschikbare gegevens, moet ervan uitgegaan worden dat de informatie slechts indicatief is. De gegevens (bedragen, jaartallen, omschrijvingen etc.) kunnen zijn verkregen door mondelinge overdracht. De koper heeft zijn eigen onderzoeksplicht naar alle zaken die voor hem van belang zijn. Wij adviseren u hierover uw eigen makelaar te raadplegen. Uiteraard zullen wij u naar behoefte informeren.

Brochure

Deze brochure is zo zorgvuldig mogelijk samengesteld. Aan eventuele onjuistheden kunnen geen rechten worden ontleend. Prijswijzigingen en/of drukfouten voorbehouden. De informatie op onze website en in onze brochures is met uiterste zorgvuldigheid samengesteld. Echter wij geven geen enkele garantie inzake de juistheid of de volledigheid, of het bijgewerkt zijn van de informatie die op deze website of in onze brochures werd geraadpleegd of die via deze website of onze brochures werd uitgewisseld.

De meetinstructie is gebaseerd op de NEN2580

De meetinstructie is bedoeld om een meer eenduidige manier van meten toe te passen voor het geven van een indicatie van de gebruiksoppervlakte. De meetinstructie sluit verschillen in meetuitkomsten niet volledig uit, door bijvoorbeeld interpretatieverschillen, afrondingen of beperkingen bij het uitvoeren van de meting. U wordt te allen tijde aangeraden, indien voor u van belang, zelf na te meten.

Energielabel

Het energielabel is vanaf januari 2015 verplicht. Het geeft een indicatie van de energieprestatie van een woning. Koper of huurder van een woning dient geïnformeerd te worden over de hoogte van o.a. de stookkosten en de eventueel genomen maatregelen om dit te verbeteren. Verkoper is verplicht bij de eigendomsoverdracht het definitieve energielabel te overhandigen. Bij het leveren van een woning zonder een definitief energielabel, kan vanaf januari 2015 een sanctie aan de verkoper worden opgelegd. Anna de Graaff Makelaars legt - bij het woningaanbod wat via hen wordt verkocht - alle details inzake het energielabel vast in de koopovereenkomst.

Erfdienstbaarheden, bijzondere bepalingen en/of kwalitatieve verplichtingen

Indien er op de woning c.q. het perceel erfdienstbaarheden, kwalitatieve verplichtingen en/of andere bedingen rusten, gaan deze over op de koper en worden als bijlage behorend bij de koopakte gesteld, meestal in de vorm van het eigendomsbewijs.

Privacyverklaring

Anna de Graaff Makelaars hecht veel waarde aan de bescherming van uw persoonsgegevens en wij doen er alles aan om uw privacy te waarborgen. In alle gevallen worden de wet- en regelgeving nageleefd, waaronder de Algemene Verordening Gegevensbescherming. Voor onze uitgebreide privacyverklaring verwijzen wij u graag door naar onze website www.annadegraaff.nl



Belangrijke zaken

Eigen verantwoordelijkheid verkrijgen vergunningen

Koper is verplicht om te onderzoeken of het gekochte geschikt is voor de doeleinden waarvoor het wordt aangekocht waarbij tevens geldt dat koper de verantwoordelijkheid draagt om de daarmee gemoeide vergunningen te verkrijgen voor bijvoorbeeld, maar niet uitsluitend, een eigen bewoningsplicht of (andere) gemeentelijke verplichtingen.

Ouderdomsclausule

Het is koper bekend dat de onroerende zaak meer dan 31 jaar oud is, wat betekent dat de eisen die aan de bouwkwaliteit gesteld mogen worden aanzienlijk lager liggen dan bij nieuwe woningen. In afwijking van artikel 6.3 van deze koopovereenkomst komt het geheel of ten dele ontbreken van één of meer eigenschappen van de onroerende zaak voor normaal gebruik als gevolg van de ouderdom voor rekening en risico van koper.

Zelf niet bewoond

Verkoper heeft koper uitdrukkelijk geattendeerd op het feit dat hij het verkochte zelf niet heeft bewoond en dat hij derhalve koper niet heeft kunnen informeren over eigenschappen van c.q. gebreken aan het verkochte waarvan hij op de hoogte zou zijn geweest als hij het verkochte zelf feitelijk had bewoond. In dit kader zijn partijen uitdrukkelijk overeengekomen dat dergelijke eigenschappen c.q. gebreken voor risico en rekening van koper komen en dat bij de vaststelling van de koopsom hiermee rekening is gehouden. Om dit risico te beperken heeft verkoper koper in de gelegenheid gesteld een bouwkundige inspectie uit te doen voeren. Van deze mogelijkheid heeft koper wel of geen gebruik gemaakt.



Over ons

Anna de Graaff, makelaar-taxateur en eigenaresse. Al op haar 23e werd zij als makelaar beëdigd. Vanaf 1998 werkte zij voor diverse makelaars-kantoren, tot zij in 2009 besloot als zelfstandige aan de slag te gaan. Zij is ingeschreven in het register van stichting VastgoedCert en lid van branche-organisatie Vastgoed Nederland. Daarnaast beschikken wij over het NWWI-keurmerk voor woningtaxaties.



Martine Molenaar-de Leeuw, A-RMT Assistent Register Makelaar Taxateur al sinds 2000 werkzaam in de makelaardij, Janneke Van der Blonk-Wijdenes, commercieel medewerkster binnendienst al sinds 2013 werkzaam bij Anna en Cherise Ligthart-de Vries versterkt ons team sinds 2023.

Hier zijn we trots op!

Onze klanten beoordelen ons gemiddeld met een:

9,5

Kenmerkend zijn de persoonlijke en frisse aanpak. Het kopen of verkopen van een huis is een unieke gebeurtenis. Het team van Anna de Graaff neemt u graag bij de hand en combineert vakmanschap met betrokkenheid.

Weten wat uw woning waard is?



Neem contact met ons op voor een GRATIS en geheel vrijblijvende waardepebaling

Anna en Martine, met hun jarenlange ervaring, gespecialiseerd in West-Friesland, kennen de woningmarkt zeer goed. Daardoor kunnen zij u een realistische indicatie geven van de marktwaarde van uw woning.



Scan deze code voor
meer informatie

Schootsvel 2 a, 1671 NW Medemblik | 0227-200000 | info@annadegraaff.nl

WWW.ANNADEGRAAFF.NL