



Vraagprijs
€ 500.000 k.k.

61

RIJNSTRAAT

HAARLEM

023-2022503
info@duintotdam.nl
www.duintotdam.nl



KENMERKEN

SOORT WONING:
eengezinswoning

ENERGIELABEL:
B

BOUWJAAR:
1930

WOONOPPERVLAKTE:
76 m²

INHOUD:
280 m³

PERCELOPPERVLAKE:
106 m²



OMSCHRIJVING

Sfeervol en instapklaar wonen op een toplocatie nabij natuur én stad!

In een rustige en kindvriendelijke woonomgeving, met alle dagelijkse voorzieningen op loopafstand én de natuur om de hoek, ligt deze verrassend fraai verbouwde en uitstekend onderhouden eengezinswoning. Hier woon je heerlijk centraal: dichtbij winkels, scholen en sportfaciliteiten, terwijl je binnen enkele minuten in het groen staat of op de fiets naar het bruisende stadscentrum bent. Een ideale combinatie van comfort, rust en bereikbaarheid!

Recent is de woning volledig gemoderniseerd en tot in de puntjes afgewerkt. De woning beschikt over een fraai aangelegde voor- en diepe zonnige achtertuin en biedt bovendien nog diverse uitbouw mogelijkheden.

Word jij de gelukkige koper van dit instapklare huis? Kom dan snel kijken!

Pluspunten:

- +Fraai aangelegde voor- en diepe achtertuin
- +Moderne keuken, badkamer en toilet
- +Drie slaapkamers
- +Mogelijkheid voor een dakopbouw (vergunningplichtig)
- +Voor- en achtergevel geïsoleerd, gereinigd en opnieuw gevoegd
- +Moderne en uitgebreide groepenkast
- +Elektra, gas-, en waterleidingen vernieuwd
- +Glad gestuukte wanden en plafonds
- +Stijlvolle paneeldeuren
- +Elektrische screens/rolluiken op de eerste verdieping

Indeling

Begane grond:

Entree, hal met karakteristieke granitovloer en moderne, uitgebreide groepenkast. Modern zwevend toilet met fonteintje. Via een fraaie paneeldeur met glas-in-lood bereik je de lichte doorzonwoonkamer. Deze is voorzien van grote

raampartijen, een laminaatvloer, strak gestuukte wanden en plafond, een praktische trapkast en openslaande deuren naar de diepe achtertuin. De tuin is met zorg aangelegd en biedt veel groen en bloeiende beplanting, waardoor je het hele jaar door kunt genieten van kleur en sfeer. De moderne open keuken in hoekopstelling is uitgerust met diverse inbouwapparatuur, waaronder een vaatwasser, 4-pits inductiekookplaat, afzuigkap, combi oven/magnetron en een koel-/vriescombinatie. Aansluitend bevindt zich de wasruimte (afsluitbaar middels een schuifdeur) met opstelling voor wasmachine, droger en cv-ketel. Via een luik is de kelder bereikbaar, ideaal voor extra opslag. De aangebouwde berging is geïsoleerd en verwarmd en biedt mogelijkheden voor bijvoorbeeld een werkplek of hobbyruimte.

Eerste verdieping:

Ruime overloop met toegang tot alle vertrekken. Moderne badkamer voorzien van een inloopdouche, wastafelmeubel, handdoekenradiator en zwevend toilet. Aan de voorzijde bevindt zich een ruime slaapkamer, momenteel ingericht als werkkamer. Aan de achterzijde liggen twee slaapkamers, waarvan één met toegang tot een balkon.

Omgeving:

De ligging is bijzonder praktisch en prettig. Basisscholen, kinderopvang en een speeltuin bevinden zich in de directe omgeving. Supermarkten en buurtwinkels liggen aan het einde van de straat. Voor ontspanning en recreatie zit je hier perfect: op korte fietsafstand vind je een prachtig natuurgebied waar je heerlijk kunt wandelen. Ook sportvoorzieningen zoals een sportschool, zwembad en sportpark zijn dichtbij. Het strand en de duinen bereik je ook eenvoudig per fiets. Daarnaast ben je binnen no-time in het gezellige stadscentrum voor een avondje uit. De bereikbaarheid is uitstekend met zowel de auto

als het openbaar vervoer; bushaltes liggen nabij en er zijn goede verbindingen naar diverse steden.

Kortom: een volledig gemoderniseerde, instapklare woning op een ideale locatie met volop mogelijkheden voor de toekomst!



**'Modern en
tot in de
puntjes
afgewerkt'**











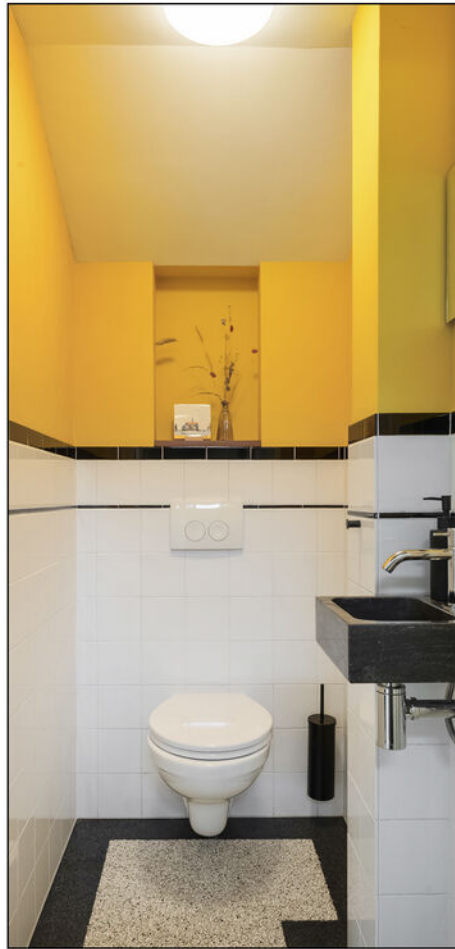
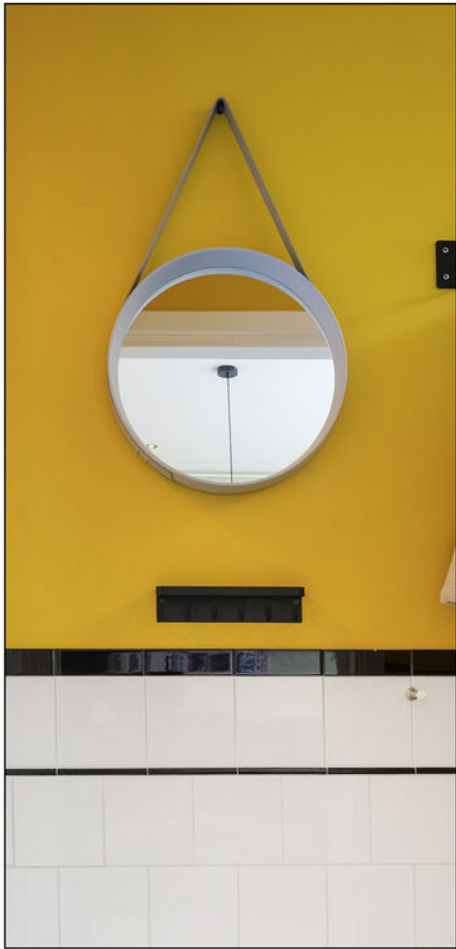



















PLATTEGROND

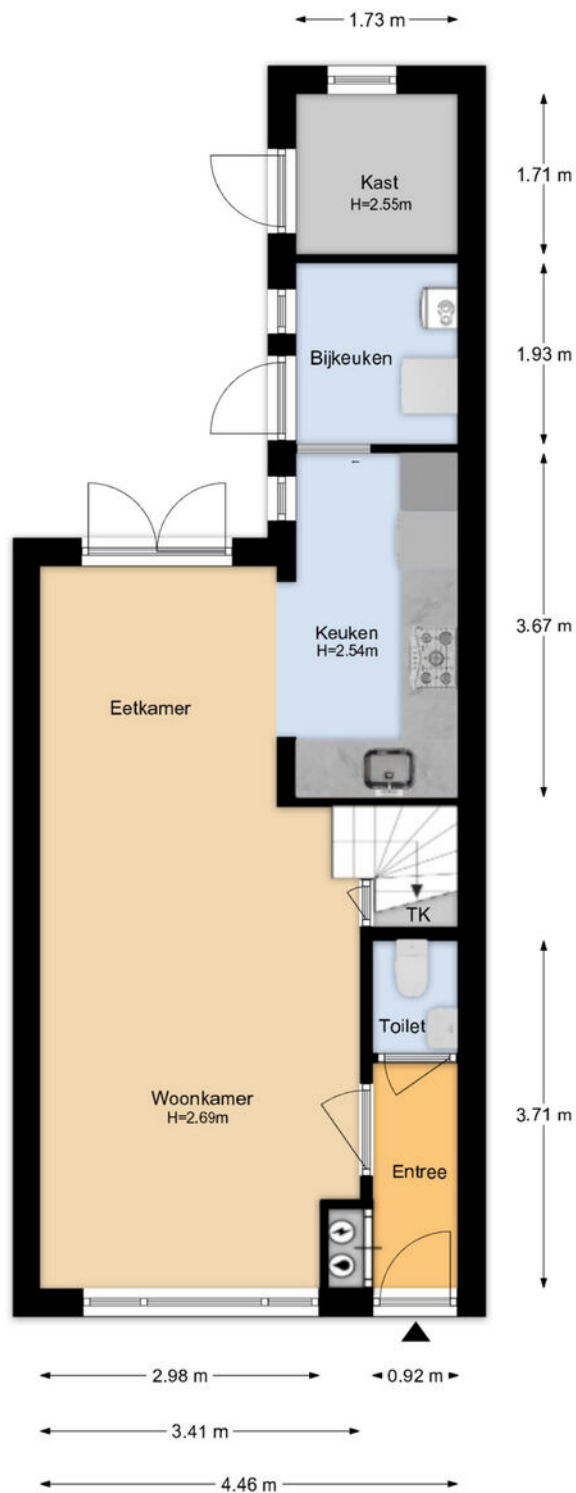

De plattegronden zijn geproduceerd voor promotionele doeleinden en ter indicatie.
Aan de plattegronden kunnen geen rechten worden ontleend.

PLATTEGROND

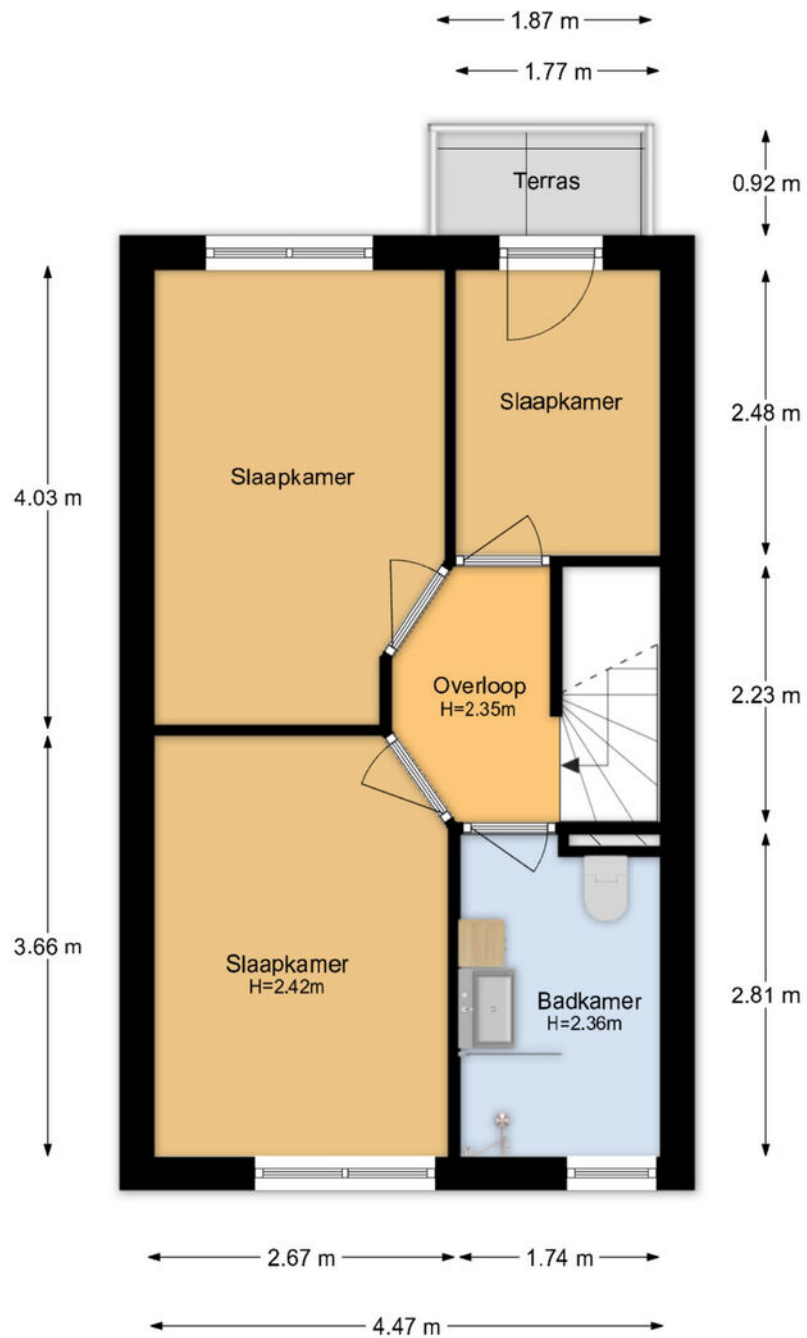

De plattegronden zijn geproduceerd voor promotionele doeleinden en ter indicatie.
Aan de plattegronden kunnen geen rechten worden ontleend.

PLATTEGROND



De plattegronden zijn geproduceerd voor promotionele doeleinden en ter indicatie.
Aan de plattegronden kunnen geen rechten worden ontleend.

KADASTRALE KAART

Kadastrale kaart

Uw referentie: Rijnstraat 61



<p>12345 25</p> <p>— Vastgestelde kadastrale grens</p> <p>— Voorlopige kadastrale grens</p> <p>— Administratieve kadastrale grens</p> <p>— Bebouwing</p>	<p>Deze kaart is noordgericht</p> <p>Perceelnummer</p> <p>Huisnummer</p> <p>Kadastrale gemeente Schoten</p> <p>Sectie B</p> <p>Perceel 7972</p> <p>Schaal 1: 500</p> <p>Kadastrale gemeente Schoten</p> <p>Sectie B</p> <p>Perceel 7972</p>	<p>kadaster</p> 
--	---	--

Voor een eensluitend uittreksel, geleverd op 16 februari 2026
De bewaarder van het kadaster en de openbare registers

Aan dit uittreksel kunnen geen betrouwbare maten worden ontleend.
De Dienst voor het kadaster en de openbare registers behoudt zich de intellectuele eigendomsrechten voor, waaronder het auteursrecht en het databankenrecht.

LOCATIE OP DE KAART

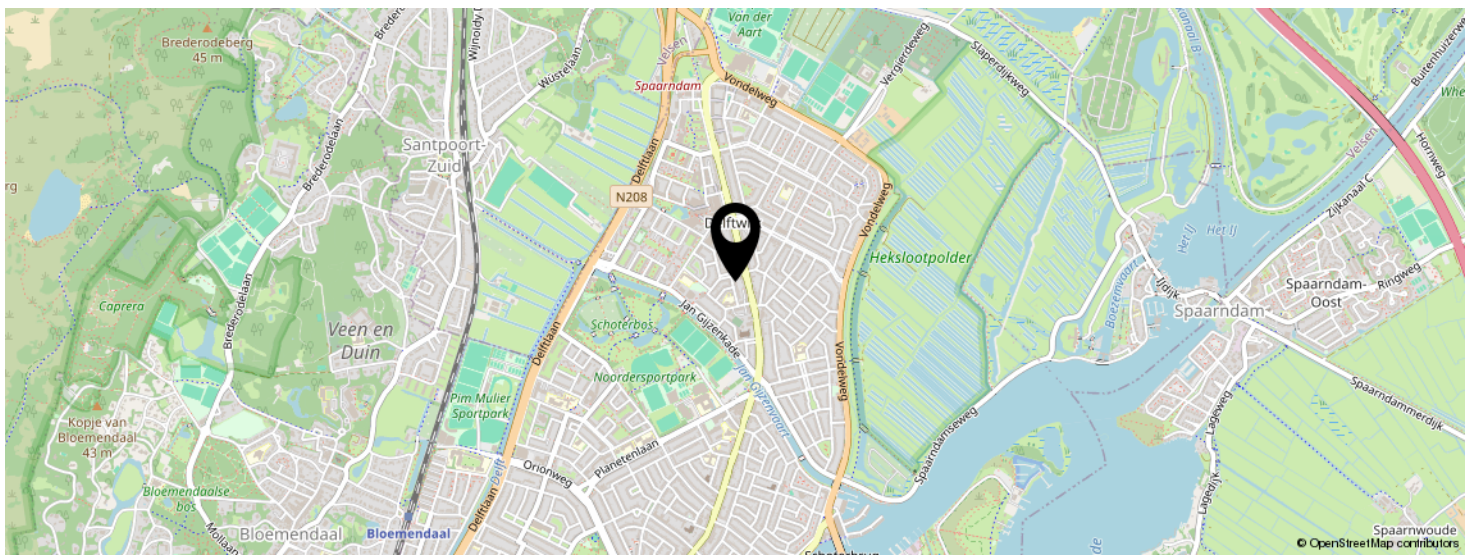
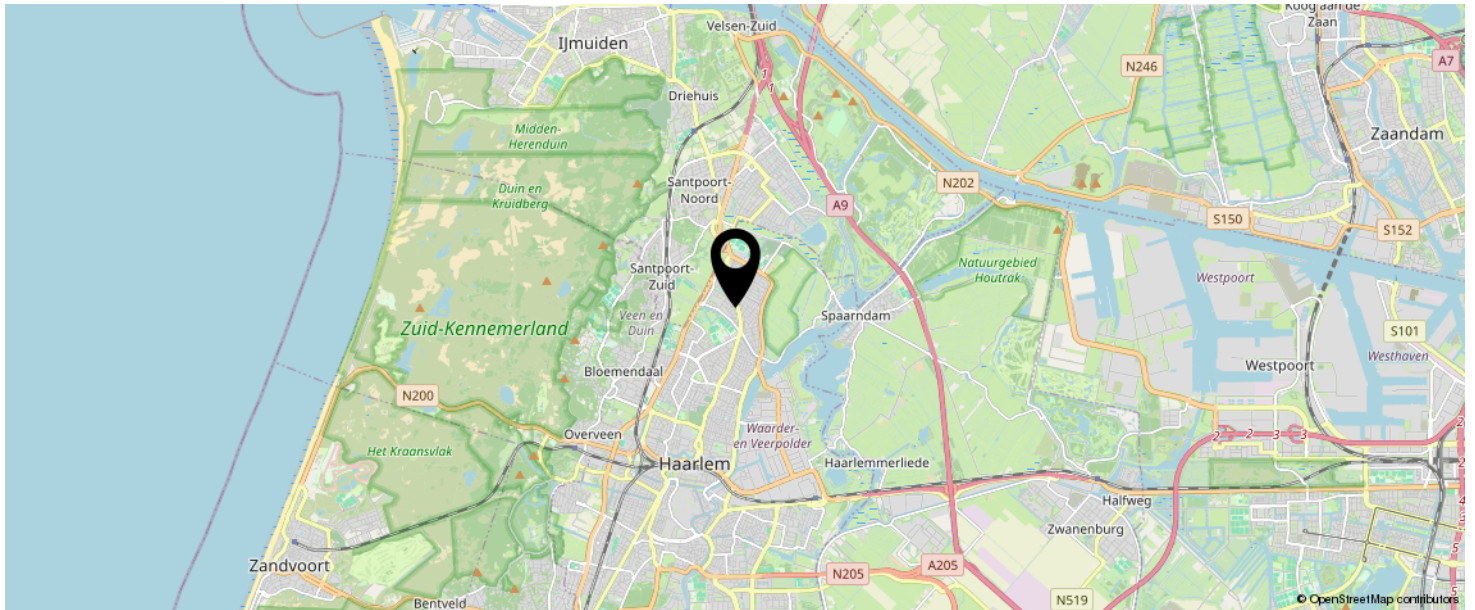

**KOM JIJ HIER
BINNENKORT
WONEN?**

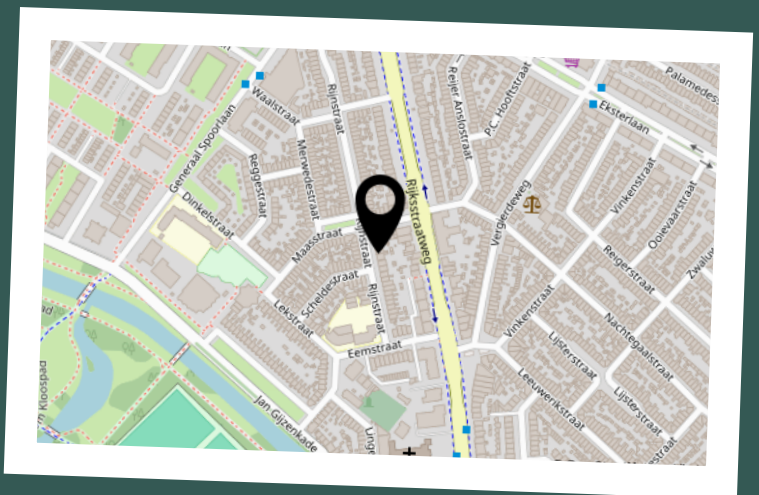

LIJST VAN ZAKEN

	BLIJFT ACHTER	GAAT MEE	TER OVERNAME	N.V.T.
Woning - Interieur				
(Voorzet) openhaard met toebehoren				X
Allesbrander				X
Houtkachel				X
(Gas)kachels				X
Designradiator(en)				X
Radiatorafwerking				X
Verlichting, te weten				
- inbouwspots/dimmers	X			
- opbouwspots/armaturen/lampen/dimmers			X	
- losse (hang)lampen			X	
- Sonos boxen woonkamer (2x incl. beugels)			X	
-				X
(Losse)kasten, legplanken, te weten				
- Boekenplanken woonkamer en plank keuken			X	
- Hangkast boven wasmachine/droger	X			
Raamdecoratie/zonwering binnen, te weten				
- gordijnrails	X			
- gordijnen		X		
- overgordijnen				X
- vitrages				X
- rolgordijnen			X	
- lamellen				X
- jaloezieën	X			
- (losse) horren/rolhorren	X			
-				X
-				X
Vloerdecoratie, te weten				

LIJST VAN ZAKEN

	BLIJFT ACHTER	GAAT MEE	TER OVERNAME	N.V.T.
- vloerbedekking				X
- parketvloer				X
- houten vloer(delen)				X
- laminaat	X			
- plavuizen				X
-				X
-				X
Overig, te weten				
- spiegelwanden				X
- schilderij ophangstelsel	X			
-		X		
- Paxkasten boven		X		
-				X
-				X
Woning - Keuken				
Keukenblok (met bovenkasten)	X			
Keuken (inbouw)apparatuur, te weten				
- kookplaat	X			
- (gas)fornuis				X
- afzuigkap	X			
- magnetron				X
- oven				X
- combi-oven/combimagnetron			X	
- koelkast				X
- vriezer				X
- koel-vriescombinatie	X			
- vaatwasser	X			
- Quooker				X
- koffiezetapparaat		X		

LIJST VAN ZAKEN

	BLIJFT ACHTER	GAAT MEE	TER OVERNAME	N.V.T.
-				X
-				X
Keukenaccessoires, te weten				
- Hoge kast bijkeuken		X		
-				X
-				X
-				X
-				X
-				X
-				X
-				X
Woning - Sanitair/sauna				
Sauna met toebehoren				X
				X
				X
Toilet met de volgende toebehoren				
- toilet	X			
- toiletrolhouder	X			
- toiletborstel(houder)	X			
- fontein	X			
- Spiegel		X		
-				X
Badkamer met de volgende toebehoren				
- ligbad				X
- jacuzzi/whirlpool				X
- douche (cabine/scherm)	X			
- stoomdouche (cabine)				X
- wastafel	X			

LIJST VAN ZAKEN

	BLIJFT ACHTER	GAAT MEE	TER OVERNAME	N.V.T.
- wastafelmeubel	X			
- planchet	X			
- toiletkast				X
- toilet	X			
- toiletrolhouder	X			
- toiletborstel(houder)	X			
-				X
-				X
Woning - Extérieur/installaties/veiligheid/ energiebesparing				
Schotel/antenne				X
Brievenbus				X
Kluis				X
(Voordeur)bel	X			
Alarminstallatie				X
(Veiligheids)sloten en overige inbraakpreventie				X
Rookmelders	X			
(Klok)thermostaat	X			
Airconditioning				X
Screens	X			
Rolluiken	X			
Zonwering buiten				X
Telefoonaansluiting/internetaansluiting	X			
Veiligheidsschakelaar wasautomaat				X
Waterslot wasautomaat				X
Zonnepanelen				X
Oplaadpunt elektrische auto				X
				X
				X
				X

LIJST VAN ZAKEN

	BLIJFT ACHTER	GAAT MEE	TER OVERNAME	N.V.T.
				X
				X
Warmwatervoorziening, te weten				
- CV-installatie	X			
- boiler				X
- geiser				X
-				X
-				X
-				X
Isolatievoorzieningen (voorzetramen/radiatorfolie etc.), te weten				
-				X
-				X
Tuin - Inrichting				
Tuinaanleg/bestrating	X			
Beplanting	X			
Picknick tafel	X			
Tuin - Verlichting/installaties				
Buitenverlichting	X			
Tijd- of schemerschakelaar/bewegingsmelder				X
				X
Tuin - Bebouwing				
Tuinhuis/buitenberging			X	
Kasten/werkbank in tuinhuis/berging		X		
(Broei)kas				X
				X
				X

LIJST VAN ZAKEN

	BLIJFT ACHTER	GAAT MEE	TER OVERNAME	N.V.T.
Tuin - Overig				
Overige tuin, te weten				
- (sier)hek	X			
- vlaggenmast(houder)	X			
- Regenton	X			
-				X
Overig - Contracten				
CV: Nee				
Boiler: Nee				
Zonnepanelen: Nee				

Biedsysteem:

Tenzij anders overeengekomen, geldt het Amsterdamse” biedsysteem:

Zodra de woning op de markt komt, krijgt degene die als eerste een, naar het oordeel van de verkoper een aanvaardbaar openingsbod heeft uitgebracht, de positie van eerste bieder. Tijdens de onderhandelingen met de eerste bieder kunnen bezichtigingen met andere geïnteresseerde voor de woning gewoon doorgaan. Geïnteresseerden worden bij de bezichtiging geïnformeerd dat er inmiddels een openingsbod door de eerste bieder op de woning is uitgebracht (bedrag, condities en naam van eerste bieder worden niet gemeld).

Geïnteresseerde die ook willen bieden hebben de mogelijkheid om een éénmalig uiterst voorstel uit te brengen.

Indien dit uiterste bod voor verkoper voldoende is om te verkopen, dan zal de verkopend makelaar aan de eerste bieder vragen om ook een uiterst voorstel uit te brengen.

Verkoper zal uit deze uiterste biedingen een keuze maken en besluiten aan wie de woning wordt verkocht. De verkoper behoudt zich nadrukkelijk het recht van gunning voor.

Het staat verkoper -ook tijdens het biedingsproces- vrij om de wijze van bieden en/of onderhandelen te wijzigen. Geen enkele bieder of gegadigde kan enig recht ontlenen aan de gehanteerde of te hanteren biedsystemen.

Algemene Disclaimer:

Voorbehoud en onderzoekspllicht: hoewel gestreefd is naar een zo nauwkeurig mogelijke inventarisatie van de beschikbare gegevens, moet ervan uitgegaan worden dat het bovenstaande slechts indicatief is. De gegevens (bedragen, jaartallen, omschrijvingen etc.) zijn soms verkregen door mondelinge informatie, visuele opname, soms zijn ze uit het geheugen opgediept. De verkoper is nadrukkelijk gevraagd bij hem bekende gebreken te melden. De koper heeft echter zijn eigen onderzoekspllicht naar alle zaken die voor hem van belang kunnen zijn en kan zich nimmer beroepen op onbekendheid met feiten die hij zelf had kunnen waarnemen of die kenbaar waren uit de openbare registers. De verkopend makelaar of uw eigen makelaar kan u hierover informeren.

Tekeningen/Plattegrond: eventueel in de brochure aanwezige kopieën van (bouw)tekeningen c.q. plattegronden zijn over het algemeen van oudere datum, zijn of kunnen vaak niet op schaal gekopieerd worden en hoeven niet representatief te zijn voor de huidige indeling en maatvoering en zijn slechts ter indicatie bijgevoegd. Hieraan kunnen geen rechten worden ontleend.

Gunning: verkoper behoudt zich het recht voor om het object te gunnen aan de gegadigde van zijn keuze. Een overeenkomst komt tot stand indien overeenstemming is bereikt over zowel de koopsom en oplevering alsmede details als roerende zaken e.d.

Disclaimer: deze informatie is met de nodige zorgvuldigheid samengesteld. Er wordt echter geen enkele aansprakelijkheid aanvaard voor enige onvolledigheid, onjuistheid of anderszins, dan wel de gevolgen daarvan. Alle opgegeven maten en oppervlakten zijn indicatief.

Artikelen die worden toegevoegd aan de NVM koopakte:

Asbestclausule:

In de onroerende zaak kunnen asbesthoudende stoffen/materialen aanwezig zijn. Indien deze worden verwijderd dienen door koper maatregelen en voorzieningen te worden getroffen die de wetgeving voorschrijft. Koper verklaart met deze wetgeving bekend te zijn en aanvaardt alle aansprakelijkheid en gevolgen die uit de aanwezigheid van asbest en/of de verwijdering van asbest uit de onroerende zaak kan voortvloeien. In afwijking van artikel 6.3. van deze koopakte en artikel 7:17 lid 1 en 2 BW komt het geheel of ten dele ontbreken van één of meer eigenschappen van de onroerende zaak voor normaal en bijzonder gebruik en het eventueel anderszins niet-beantwoorden van de zaak aan de overeenkomst als gevolg van de aanwezigheid van enig asbest in welke samenstelling en/of op welke plaats dan ook voor rekening en risico van koper.

Zuiveringsclausule:

Koper verleent bij deze volmacht aan verkoper, alsmede aan iedere afzonderlijke medewerker van de notaris bij wie deze akte is aangewezen voor het verlijden van de akte van levering, namens koper mee te werken aan de akte waarbij de inschrijving van de onderhavige koopovereenkomst in de daartoe bestemde openbare registers waardeloos wordt verklaard. Deze volmacht is alleen geldig, als koper als gevolg van bijvoorbeeld vernietiging, ontbinding, tijdsverloop of een andere oorzaak ieder beland rechtens heeft verloren bij bedoelde inschrijving.

Documentatie versturen aan makelaar(s):

Ondergetekenden verklaren hierbij toestemming te geven aan de notaris om het ontwerp van de akte van levering toe te sturen aan de bij de transactie betrokken makelaars (van beide zijden). Ondergetekenden verklaren voorts hierbij toestemming te geven aan de notaris om de afrekening (met bijbehorende bijlagen) te sturen naar de makelaar die de betreffende partij bijstaat bij de onderhavige overeenkomst.

Overbruggingshypotheek:

Koper verleent bij deze onherroepelijke toestemming aan de verkoper om het verkochte desgewenst tijdelijk- tot uiterlijk de overeengekomen dag van levering- te bezwaren met een (overbrugging-) hypotheek. Indien deze koopakte eerder in de openbare registers mocht zijn ingeschreven zal het bepaalde artikel 3 lid 3 boek 7 BW derhalve niet van toepassing zijn ten nadele van de desbetreffende hypotheekhouder. Het voorstaande uitdrukkelijk laat onverlet de verplichting van de verkoper het verkochte aan koper op de overeengekomen datum te leveren vrij van hypotheeken, welke dan ook.

Meetinstructie:

Koper is ermee bekend dat de maatvoering van het verkochte is vastgesteld met gebruikmaking van de NVM Meetinstructie. Deze Meetinstructie is gebaseerd op de NEN2580 en bedoeld om een meer eenduidige manier van meten toe te passen voor het geven van een indicatie van de gebruiksoppervlakte.

Hoewel de metingen zorgvuldig zijn uitgevoerd, sluit noch verkoper, noch diens makelaar uit dat er onjuistheden voorkomen in deze metingen, dan wel niet (volledig) overeenkomstig de normering zijn vastgesteld, hetgeen door koper wordt aanvaard.

Koper is voldoende in de gelegenheid gesteld om de maatvoering zelf te (laten) controleren. Verschillen in de opgegeven maat en grootte geven geen der partijen enig recht, zo ook niet op aanpassing van de koopsom. Ouderdomsclausule Koper verklaart ermee bekend te zijn, dat de onroerende zaak ongeveer 84 jaar oud is, wat betekent dat de eisen die aan de bouwkwaliteit gesteld mogen worden aanzienlijk lager liggen dan bij nieuwe woningen. Tenzij de verkoper de kwaliteit hiervan gegarandeerd heeft, staat hij niet in voor de funderingen, de vloeren, de leidingen, voor de elektriciteit, water en gas, de riolering en de afwezigheid van enig ongedierte c.q. schimmels (zoals bijvoorbeeld houtworm, boktor, zwam etc).

Waterhuishoudingsclausule:

Door gewijzigd duinwaterbeheer kunnen in de toekomst grondwaterstanden optreden afwijkend van de huidige situatie. Indien nu of in de toekomst hinder wordt ondervonden van de stand van het grondwater, vrijwaart koper de verkoper van ieder aansprakelijkheid en schade die hieruit voortvloeit.

Milieuclausule:

Tussen verkoper en koper gelden de volgende bepalingen ter zake van mogelijke verontreiniging van de onroerende zaak: De verkoper verklaart dat hem betreffende eventuele bodem- en/of grondwaterverontreiniging niets anders bekend is dan: zie aangehechte milieurapportage, welke onverbrekkelijk verbonden is aan de koopakte. Elke aansprakelijkheid van de verkoper voor bodem- en/of grondwaterverontreiniging wordt uitgesloten. Koper zal verkoper niet voor enige vorm van bodem- en/of grondwaterverontreiniging aanspreken dan alleen in het geval er sprake is van verwijtbaar toerekenbaar handelen, nalaten of verzwijgen van verkoper.

Funderingsclausule:

Verkoper verklaart dat hem betreffende de fundering geen problemen bekend zijn. Verkoper staat niet in voor de kwaliteit van de fundering en koper vrijwaart verkoper voor alle aansprakelijkheid met betrekking tot eventuele funderingsproblematiek. Koper is bekend met de inhoud van de bouwtekeningen. Het is verkoper niet bekend of er op deze bouwtekeningen nog wijzigingen zijn doorgevoerd.

Ouderdomsclausule:

Koper verklaart ermee bekend te zijn dat deze woning ouder is dan 96 jaar, wat betekent dat de eisen die aan de bouwkwaliteit gesteld mogen worden lager kunnen liggen dan bij nieuwere cq nieuwbouwwoningen. Tenzij de verkoper de kwaliteit ervan gegarandeerd heeft, staat hij/zij niet in voor de staat van o.a. de elektriciteit, gas-, (C.V-) en waterinstallaties, niet voor de riolering/afvoer, noch voor de staat van de fundering (en), de vloeren, de plafonds, het houtwerk van kozijnen, ramen en

deuren, de beglazing, het dak/de daken, de muren/gevels, de schoorstenen, de goten, de leidingen voor elektriciteit, water en gas, het sanitair en de keuken. Verkoper staat niet in voor de afwezigheid van doorslaand of optrekkend vocht, noch voor de afwezigheid van enig ongedierte c.q. schimmels (zoals bijv. houtworm, boktor, zwam etc.). Bouwkundige kwaliteitsgebreken van deze aard worden geacht niet belemmerend te werken op het in de koopakte omschreven "woongebruik".

Clausule energielabel:

Koper is ermee bekend dat het energielabel (B) is geregistreerd. Koper vrijwaart verkoper, Duin tot Dam Makelaardij, alsmede de aan Duin tot Dam Makelaardij verbonden makelaars en/of medewerkers, van iedere aansprakelijkheid die betrekking heeft op onjuistheden, alsmede van de eventuele gevolgen hiervan. Verkoper vrijwaart Duin tot Dam Makelaardij, alsmede de aan Duin tot Dam Makelaardij verbonden makelaars en/of medewerkers, van iedere aansprakelijkheid die betrekking heeft op onjuistheden, alsmede van de eventuele gevolgen hiervan.

Uitwisseling stukken t.b.v. taxatie

De verkoopmakelaar heeft het recht om de relevante stukken omtrent het verkochte, zoals de onderhavige koopovereenkomst en het eigendomsbewijs, door te zetten aan de taxateur die in opdracht van koper de woning zal taxeren. De taxateur wordt door het ontvangen van de relevante stukken in staat gesteld om de taxatie uit te voeren overeenkomstig de aan de taxatie gestelde eisen zoals voorgeschreven door marktpartijen als de NVM, het NRVV, de taxatie validatie instituten en hypotheekverstrekkers. Verkoper en koper verklaren dat zij, voordat zij deze koopovereenkomst ondertekend hebben, kennis hebben genomen van de bepalingen, zoals nader uitgelegd in de bij deze koopovereenkomst behorende toelichting en dat zij zodanige informatie hebben ontvangen, dat de inhoud en de gevolgen van deze koopovereenkomst hun voldoende voor ogen staan.

Clausule ontwikkelingen woonomgeving

Koper is bekend met de ontwikkelingen in de omgeving van het gekochte. Meer informatie is te vinden op www.haarlem.nl >> projecten en beleid >> gebiedsontwikkeling.

Kosten notaris door verkoper

De notariële eigendomsoverdracht zal plaatsvinden bij de notaris van de kopers keuze, mits deze is gelegen in een straal van 10km rondom de woning. Verkopers eventuele meerkosten (zoals reiskosten, notariële volmacht, e.d.) als gevolg van kopers notariskeuze buiten dit gebied komen volledig voor rekening van koper. Uitdrukkelijk wijzen wij koper erop dat de koop tot stand is gekomen onder de voorwaarde kosten koper. Hieronder dient te worden verstaan dat door notaris bij verkoper geen kosten in rekening worden gebracht als kadasterkosten, kosten voor het opvragen van een uittreksel Kamer van Koophandel, kantoorkosten, kosten voor het opmaken van een volmacht. Door de notaris mag bij verkoper (maximaal) in rekening worden gebracht:

- € 265,- incl. BTW en kadasterkosten, ten behoeve van het opstellen van een royementsakte (heel royement)
- € 360,- incl. BTW en kadasterkosten, ten behoeve van het opstellen van een royementsakte (gedeeltelijk royement)

- € 15,-- incl. BTW ten behoeve van het telefonisch overmaken (spoed overboeking)
De koper verplicht zich om de notaris over het bovenstaande te informeren.

Opkoopbescherming/zelfbewoningsplicht

Koper verklaart bekend te zijn met de voorschriften vanuit de Huisvestingswet rondom de Opkoopbescherming en verklaart tevens deze woning wel/niet zelf te gaan bewonen. Koper vrijwaart verkoper voor iedere aansprakelijkheid hieromtrent. Koper is er daarnaast mee bekend dat als de woning niet voor eigen bewoning is het hogere percentage overdrachtsbelasting verschuldigd is.

Erfgrens achterzijde

Koper verklaart ermee bekend te zijn dat de erfgrens iets achter de 'achterschutting' ligt, gezien de bestaande begroeiing heeft verkoper besloten om de schutting op eigen perceel te zetten.

Privacyverklaring

Alle partijen verklaren bekend te zijn met de privacyverklaring van Duin tot Dam Makelaardij.

INTERESSE IN DEZE WONING?



Neem vrijblijvend
contact met ons op!



Duin tot Dam Makelaardij

Jan Gijzenkade 177

2025 BE, Haarlem

023-2022503

info@duintotdam.nl

www.duintotdam.nl

