



Meerhuizenstraat 27 2, 1078 TG Amsterdam

Vraagprijs € 600.000,- k.k.

Nieuw Amsterdams Huys
Kromme-Mijdrechtstraat 23
1079KN, AMSTERDAM
Tel: 0202374768
E-mail: info@amsterdamshuys.nl
www.nieuwamsterdamshuys.nl



Omschrijving

ENGLISH BELOW

Nieuw Amsterdams Huys te koop!

Licht, ruimte en een fijne indeling komen samen in dit 3-kamerappartement op de tweede verdieping met een woonoppervlakte van ca. 72 m² gelegen in een rustige straat in de populaire Rivierenbuurt. De openslaande deuren naar het zonnige balkon op het zuiden dragen bij aan het prettige wooncomfort.

Indeling:

Via het gemeenschappelijke trappenhuis bereik je de entree van het appartement op de tweede verdieping. De entree/hal vormt het centrale punt van de woning en geeft toegang tot vrijwel alle vertrekken. In de hal bevindt zich tevens het separate toilet.

De ruimte is op stijlvolle wijze ingedeeld en geniet van veel daglicht dankzij de grote raampartijen. De woon- en eethoek worden gescheiden door een moderne glazen stalen wand met grote openslaande deuren waardoor het open, lichte en ruimtelijke karakter behouden blijft.

De keuken is praktisch en modern ingericht en voorzien van diverse inbouwapparatuur waaronder een Quooker. De vloer is voorzien van vloerverwarming en authentieke Portugeze tegels. De keuken staat in open verbinding met de eethoek en kijkt hier direct op uit, wat zorgt voor een prettige interactie en een ruimtelijk gevoel.

Vanuit de eethoek heb je door middel van openslaande deuren toegang tot het ruime en zonnige gevelbrede balkon, gelegen op het zuiden. Tevens is het balkon via de keuken te bereiken.

De slaapkamer is rustig gelegen en biedt voldoende ruimte voor een comfortabel tweepersoonsbed én een ruime kledingkast. De badkamer en-suite is voorzien van een ligbad met douche, een badkamermeubel met wastafel en vloerverwarming.

Door de royale omvang van de eethoek aan de achterzijde kan er ook gekozen worden om deze ruimte tot eet-én woonhoek te maken zodat de ruimte aan de voorzijde kan worden gebruikt als slaapkamer of kantoor.

Locatie en bereikbaarheid:

Het appartement is gelegen in de geliefde Rivierenbuurt in een rustige straat achter de Rijnstraat en de Vrijheidslaan aan de rand van De Pijp. In de directe omgeving bevinden zich diverse winkels, supermarkten en gezellige cafés en restaurants, onder andere aan de Maasstraat, Rijnstraat en Van Woustraat. Daarnaast zijn er volop mogelijkheden voor ontspanning en recreatie in het nabijgelegen Martin Luther Kingpark en langs de Amstel.

De woning is uitstekend bereikbaar met zowel het openbaar vervoer als de auto. Om de hoek bevinden zich diverse tram- en bushaltes met snelle verbindingen naar het centrum van Amsterdam, station Rai, station Zuid en de Noord-Zuidlijn. Station Amstel is binnen enkele minuten met de fiets bereikbaar. Tevens zijn de A2 en de Ring A10 binnen enkele minuten aan te rijden.

Erfpacht :

De woning staat op erfpachtgrond van de gemeente Amsterdam (Algemene Bepalingen 2016). Tot 16 oktober 2046 geldt een jaarlijkse canon van € 393,40,- welke jaarlijks wordt geïndexeerd. De overstap naar eeuwigdurende erfpacht is reeds onder gunstige voorwaarden vastgelegd. Vanaf 2046 bedraagt de canon € 1.295,- per jaar, onderhevig aan

Nieuw Amsterdams Huys
Kromme-Mijdrechtstraat 23
1079KN, AMSTERDAM
Tel: 0202374768
E-mail: info@amsterdamshuys.nl
www.nieuwamsterdamshuys.nl





jaarlijkse indexering.

Parkeren :

Bewoners kunnen een parkeervergunning aanvragen. De huidige wachtlijst in dit gebied bedraagt circa één maand. De kosten bedragen circa € 199,93 per zes maanden.

Bijzonderheden:

- 3 kamer woning
- Ruim, gevelbreed en zonnig balkon gelegen op het zuiden van ca. 7 m2
- Energielabel: D
- In 2017 zijn woonkamer, keuken en wc hoogwaardig gerenoveerd, waarbij de muur naar de burens toe met een extra voorzetwand over de gehele breedte is geïsoleerd tbv energie en geluid.
- Gehele appartement voorzien van HR++ glas.
- Quooker kraan in keuken
- Vloerverwarming badkamer en keuken
- Winkels en gezellige horeca op loopafstand
- Oplevering in overleg
- Erfpacht: in 2022 is er overgestapt op eeuwigdurende erfpacht
- De VvE bestaat uit 4 leden en heeft nu ca € 8000,- in kas, MJOP aanwezig
- Maandelijkse VvE bijdrage: € 175,-

Deze woning aan de Meerhuizenstraat is een uitstekende keuze voor wie op zoek is naar een lichte woning met een ruime indeling en een fijn balkon. Neem contact met ons op voor het plannen van een bezichtiging.

Notaris:

De koper heeft de keuze voor een Amsterdamse notaris welke een koopakte zal opstellen conform Ring Model Amsterdam.

NEN-clausule:

De gebruiksoppervlakte is vastgesteld conform de NEN 2580-norm. Afwijkingen in de maatvoering kunnen voorkomen. Koper is in de gelegenheid gesteld de maten zelf te (laten) controleren. Verschillen geven geen recht op aanpassing van de koopsom of enige andere vorm van compensatie.

Disclaimer:

Deze informatie is met zorg samengesteld. Aan de inhoud kunnen echter geen rechten worden ontleend. Alle maten en oppervlakten zijn indicatief. Koper heeft een eigen onderzoeksplicht naar alle zaken die voor hem/haar van belang zijn.

ENGLISH

New Amsterdams Huys for sale!

Light, space, and a pleasant layout come together in this 3-room apartment on the second floor with a living area of approximately 72 m², located on a quiet street in the popular Rivierenbuurt. The French doors leading to the sunny south-facing balcony contribute to the comfortable living experience.

Layout:

Via the communal staircase, you reach the entrance of the apartment on the second floor.

The entrance/hall forms the central point of the home and provides access to almost all rooms. The hall also contains a separate toilet.

Nieuw Amsterdams Huys
Kromme-Mijdrechtstraat 23
1079KN, AMSTERDAM

Tel: 0202374768

E-mail: info@amsterdamshuys.nl

www.nieuwamsterdamshuys.nl





The space is stylishly arranged and benefits from abundant natural light thanks to the large windows. The living and dining areas are separated by a modern glass steel partition with large double doors, preserving the open, bright, and spacious character.

The kitchen is practical and modern, equipped with various built-in appliances, including a Quooker. The floor features underfloor heating and authentic Portuguese tiles. The kitchen is openly connected to the dining area and overlooks it directly, creating a pleasant interaction and a sense of space.

From the dining area, French doors provide access to the spacious and sunny, full-width balcony facing south. The balcony is also accessible from the kitchen.

The bedroom is quietly located and offers sufficient space for a comfortable double bed and a large wardrobe. The en-suite bathroom is equipped with a bathtub with shower, a vanity unit with sink, and underfloor heating.

Due to the generous size of the dining area at the rear, it is also possible to use this space as a combined living and dining area, allowing the front room to be used as a bedroom or office.

Location and accessibility:

The apartment is located in the sought-after Rivierenbuurt on a quiet street behind the Rijnstraat and Vrijheidslaan, on the edge of De Pijp. In the immediate vicinity, you will find various shops, supermarkets, and cozy cafés and restaurants, including those on Maasstraat, Rijnstraat, and Van Woustraat. There are also plenty of opportunities for relaxation and recreation in the nearby Martin Luther King Park and along the Amstel River.

The property is easily accessible by both public transport and car. Various tram and bus stops are just around the corner, offering quick connections to Amsterdam city center, Station RAI, Station Zuid, and the North-South metro line. Station Amstel is just a few minutes away by bike. The A2 motorway and the A10 ring road can also be reached within minutes.

Ground lease:

The property is situated on municipal leasehold land (General Provisions 2016). Until October 16, 2046, an annual ground rent of €393.40 applies, indexed annually. The transition to perpetual leasehold has already been secured under favorable conditions. From 2046, the annual ground rent will be €1,295, subject to annual indexation.

Parking:

Residents can apply for a parking permit. The current waiting list in this area is approximately one month. The cost is approximately €199.93 per six months.

Details:

- * 3-room apartment
- * Spacious, full-width, sunny south-facing balcony of approximately 7 m²
- * Energy label: D
- * In 2017, the living room, kitchen, and toilet were high-quality renovated, including an additional insulated partition wall along the entire width adjoining the neighbors for improved energy efficiency and sound insulation
- * Entire apartment fitted with HR++ glazing
- * Quooker tap in the kitchen
- * Underfloor heating in bathroom and kitchen
- * Shops and restaurants within walking distance
- * Delivery in consultation
- * Leasehold: switched to perpetual leasehold in 2022
- * The homeowners' association (VvE) consists of 4 members and currently has approximately €8,000 in reserves; a multi-year maintenance plan (MJOP) is available

Nieuw Amsterdams Huys
Kromme-Mijdrechtstraat 23
1079KN, AMSTERDAM
Tel: 0202374768

E-mail: info@amsterdamshuys.nl
www.nieuwamsterdamshuys.nl





* Monthly VvE contribution: €175

This property on Meerhuizenstraat is an excellent choice for those looking for a bright home with a spacious layout and a pleasant balcony. Contact us to schedule a viewing.

Notary:

The buyer is free to choose an Amsterdam-based notary who will prepare the purchase agreement in accordance with the Ring Model Amsterdam.

NEN clause:

The usable floor area has been measured in accordance with the NEN 2580 standard. Deviations in measurements may occur. The buyer has the opportunity to verify the measurements independently. Differences do not entitle the buyer to any adjustment of the purchase price or other compensation.

Disclaimer:

This information has been compiled with due care. However, no rights can be derived from its content. All measurements and surfaces are indicative. The buyer has a duty to investigate all matters that may be of importance to them.

Nieuw Amsterdams Huys
Kromme-Mijdrechtstraat 23
1079KN, AMSTERDAM
Tel: 0202374768
E-mail: info@amsterdamshuys.nl
www.nieuwamsterdamshuys.nl





Kenmerken

Vraagprijs	: € 600.000,00
Soort	: Appartement
Open portiek	: Nee
Aantal kamers	: 3 kamers waarvan 2 slaapkamer(s)
Inhoud woning	: 247 m ³
Gebruiksoppervlakte woonfunctie	: 72 m ²
Soort appartement	: Bovenwoning
Bouwjaar	: 1922
Tuin	: Geen tuin
Garage	: Geen garage
Energielabel	: D
Verwarming	: C.V.-Ketel
Isolatie	: Dubbel glas, HR-glas
Voorzieningen	Mechanische ventilatie, TV kabel, Openslaande deuren
C.V.-ketel	: CW5 (Gas gestookt combiketel uit 2017, eigendom)

Locatie

Meerhuizenstraat 27 2
1078 TG AMSTERDAM



Nieuw Amsterdams Huys
Kromme-Mijdrechtstraat 23
1079KN, AMSTERDAM
Tel: 0202374768
E-mail: info@amsterdamshuys.nl
www.nieuwamsterdamshuys.nl



Foto's



Foto's



Foto's

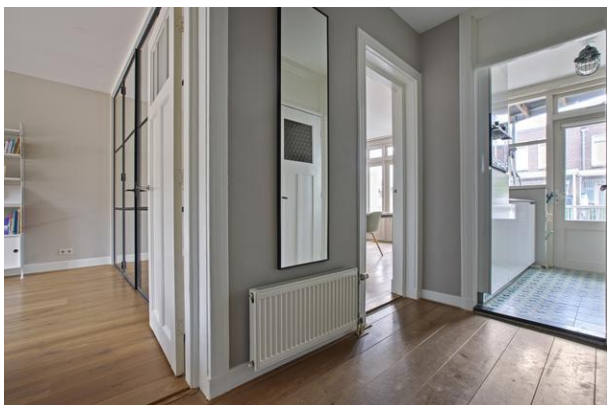

Nieuw Amsterdams Huys
Kromme-Mijdrechtstraat 23
1079KN, AMSTERDAM
Tel: 0202374768
E-mail: info@amsterdamshuys.nl
www.nieuwamsterdamshuys.nl

Foto's



Nieuw Amsterdams Huys
Kromme-Mijdrechtstraat 23
1079KN, AMSTERDAM
Tel: 0202374768
E-mail: info@amsterdamshuys.nl
www.nieuwamsterdamshuys.nl

Foto's



Nieuw Amsterdams Huys
Kromme-Mijdrechtstraat 23
1079KN, AMSTERDAM
Tel: 0202374768
E-mail: info@amsterdamshuys.nl
www.nieuwamsterdamshuys.nl

Plattegrond

MEETRAPPORT



Conform de Meetinstructie Gebruiksoppervlakte woningen (versie januari 2018) en de NEN 2580:2007 NL, 'Oppervlakten en inhouden van gebouwen – Termen, definities en bepalingmethoden', inclusief het correctieblad NEN 2580:2007/C1:2008.

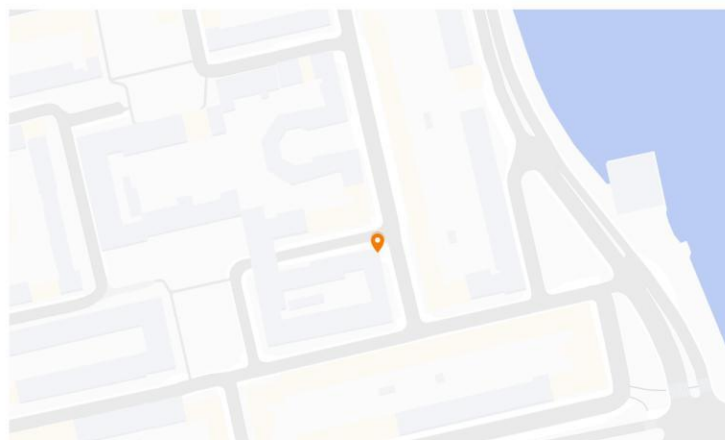

Beeld: Google

Object type:	Woning
Adres:	Meerhuizenstraat 27 II
Postcode / Plaats:	1078 TG
Opdrachtgever:	Nieuw Amsterdams Huys
Datum meetopname:	09 januari 2026
Meetcertificaat Type A:	Op locatie gecontroleerd en ingemeten

Plattegrond

Meerhuizenstraat 27-2 - Amsterdam
Tweede verdieping



De plattegronden zijn geproduceerd voor promotionele doeleinden en ter indicatie.
Aan de plattegronden kunnen geen rechten worden ontleend.
© www.debeeldenmakers.nl

Nieuw Amsterdams Huys
Kromme-Mijdrechtstraat 23
1079KN, AMSTERDAM
Tel: 0202374768
E-mail: info@amsterdamshuys.nl
www.nieuwamsterdamshuys.nl

Plattegrond

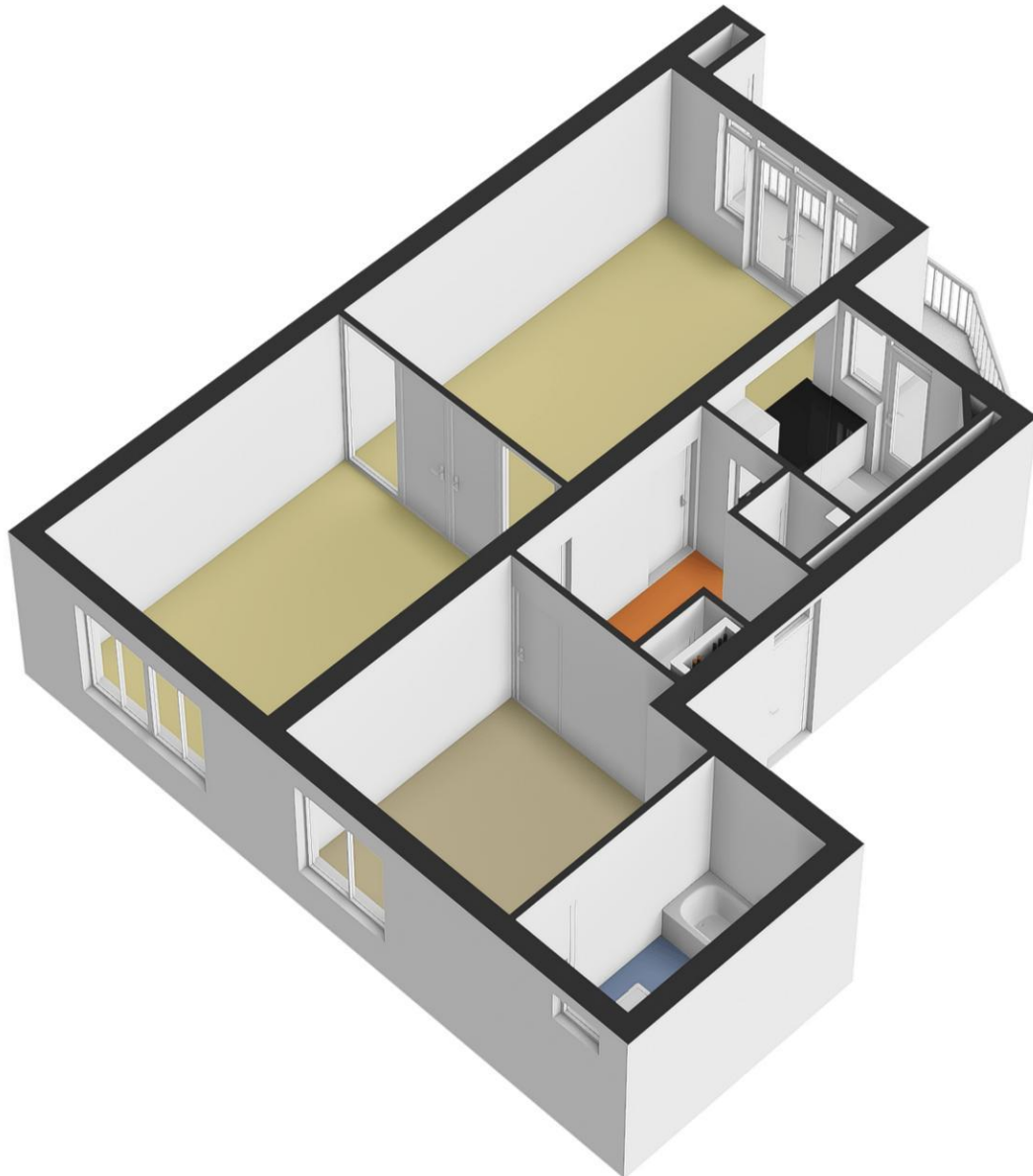

Nieuw Amsterdams Huys
Kromme-Mijdrechtstraat 23
1079KN, AMSTERDAM
Tel: 0202374768
E-mail: info@amsterdamshuys.nl
www.nieuwamsterdamshuys.nl

Plattegrond

Meerhuizenstraat 27-2 - Amsterdam
Tweede verdieping



De plattegronden zijn geproduceerd voor promotionele doeleinden en ter indicatie.
Aan de plattegronden kunnen geen rechten worden ontleend.
© www.debeeldenmakers.nl

Nieuw Amsterdams Huys
Kromme-Mijdrechtstraat 23
1079KN, AMSTERDAM
Tel: 0202374768
E-mail: info@amsterdamshuys.nl
www.nieuwamsterdamshuys.nl



Nieuw Amsterdams Huys
Kromme-Mijdrechtstraat 23
1079KN, AMSTERDAM
Tel: 0202374768
E-mail: info@amsterdamshuys.nl
www.nieuwamsterdamshuys.nl



Lijst van zaken

	Blijft achter	Gaat mee	Kan worden overgenomen	n.v.t.
Woning				
<i>Interieur</i>				
Verlichting, te weten:				
- Inbouwspots/dimmers	<input checked="" type="checkbox"/>	<input type="checkbox"/>	<input type="checkbox"/>	<input type="checkbox"/>
- Opbouwspots/armaturen/lampen/dimmers	<input type="checkbox"/>	<input checked="" type="checkbox"/>	<input type="checkbox"/>	<input type="checkbox"/>
- Losse (hang)lampen	<input type="checkbox"/>	<input checked="" type="checkbox"/>	<input type="checkbox"/>	<input type="checkbox"/>
- inbouw- en opbouwspots keuken, badkamer plafondlamp	<input checked="" type="checkbox"/>	<input type="checkbox"/>	<input type="checkbox"/>	<input type="checkbox"/>
-	<input type="checkbox"/>	<input type="checkbox"/>	<input type="checkbox"/>	<input checked="" type="checkbox"/>
(Losse)kasten, legplanken, te weten:				
- kast slaapkamer	<input type="checkbox"/>	<input type="checkbox"/>	<input checked="" type="checkbox"/>	<input type="checkbox"/>
-	<input type="checkbox"/>	<input type="checkbox"/>	<input type="checkbox"/>	<input checked="" type="checkbox"/>
Raamdecoratie/zonwering binnen, te weten:				
- Gordijnrails	<input checked="" type="checkbox"/>	<input type="checkbox"/>	<input type="checkbox"/>	<input type="checkbox"/>
- Gordijnen	<input type="checkbox"/>	<input type="checkbox"/>	<input checked="" type="checkbox"/>	<input type="checkbox"/>
- Overgordijnen	<input type="checkbox"/>	<input type="checkbox"/>	<input type="checkbox"/>	<input checked="" type="checkbox"/>
- Vitrages	<input type="checkbox"/>	<input type="checkbox"/>	<input type="checkbox"/>	<input checked="" type="checkbox"/>
- Rolgordijnen	<input type="checkbox"/>	<input type="checkbox"/>	<input type="checkbox"/>	<input checked="" type="checkbox"/>
- Lamellen	<input type="checkbox"/>	<input type="checkbox"/>	<input type="checkbox"/>	<input checked="" type="checkbox"/>
- Jaloezieën	<input type="checkbox"/>	<input type="checkbox"/>	<input type="checkbox"/>	<input checked="" type="checkbox"/>
- (Losse) horren/rolhorren	<input type="checkbox"/>	<input type="checkbox"/>	<input type="checkbox"/>	<input checked="" type="checkbox"/>
-	<input type="checkbox"/>	<input type="checkbox"/>	<input type="checkbox"/>	<input checked="" type="checkbox"/>
-	<input type="checkbox"/>	<input type="checkbox"/>	<input type="checkbox"/>	<input checked="" type="checkbox"/>
Vloerdecoratie, te weten:				
- Vloerbedekking	<input checked="" type="checkbox"/>	<input type="checkbox"/>	<input type="checkbox"/>	<input type="checkbox"/>
- Parketvloer	<input type="checkbox"/>	<input type="checkbox"/>	<input type="checkbox"/>	<input checked="" type="checkbox"/>
- Houten vloer(delen)	<input checked="" type="checkbox"/>	<input type="checkbox"/>	<input type="checkbox"/>	<input type="checkbox"/>
- Laminaat	<input type="checkbox"/>	<input type="checkbox"/>	<input type="checkbox"/>	<input checked="" type="checkbox"/>
- Plavuizen	<input type="checkbox"/>	<input type="checkbox"/>	<input type="checkbox"/>	<input checked="" type="checkbox"/>
-	<input type="checkbox"/>	<input type="checkbox"/>	<input type="checkbox"/>	<input checked="" type="checkbox"/>
-	<input type="checkbox"/>	<input type="checkbox"/>	<input type="checkbox"/>	<input checked="" type="checkbox"/>
(Voorzet) openhaard met toebehoren	<input type="checkbox"/>	<input type="checkbox"/>	<input type="checkbox"/>	<input checked="" type="checkbox"/>
Allesbrander	<input type="checkbox"/>	<input type="checkbox"/>	<input type="checkbox"/>	<input checked="" type="checkbox"/>
Houtkachel	<input type="checkbox"/>	<input type="checkbox"/>	<input type="checkbox"/>	<input checked="" type="checkbox"/>
(Gas)kachels	<input type="checkbox"/>	<input type="checkbox"/>	<input type="checkbox"/>	<input checked="" type="checkbox"/>

	Blijft achter	Gaat mee	Kan worden overgenomen	n.v.t.
Designradiator(en)	<input type="checkbox"/>	<input type="checkbox"/>	<input type="checkbox"/>	<input checked="" type="checkbox"/>
Radiatorafwerking	<input type="checkbox"/>	<input type="checkbox"/>	<input type="checkbox"/>	<input checked="" type="checkbox"/>
Overig, te weten:				
- Spiegelwanden	<input type="checkbox"/>	<input type="checkbox"/>	<input type="checkbox"/>	<input checked="" type="checkbox"/>
- Schilderij ophangstelsysteem	<input type="checkbox"/>	<input type="checkbox"/>	<input type="checkbox"/>	<input checked="" type="checkbox"/>
- eettafel, stoelen, bank, droger, wasmachine	<input type="checkbox"/>	<input type="checkbox"/>	<input checked="" type="checkbox"/>	<input type="checkbox"/>
-	<input type="checkbox"/>	<input type="checkbox"/>	<input type="checkbox"/>	<input checked="" type="checkbox"/>
-	<input type="checkbox"/>	<input type="checkbox"/>	<input type="checkbox"/>	<input checked="" type="checkbox"/>
-	<input type="checkbox"/>	<input type="checkbox"/>	<input type="checkbox"/>	<input checked="" type="checkbox"/>

Keuken

Keukenblok (met bovenkasten)	<input checked="" type="checkbox"/>	<input type="checkbox"/>	<input type="checkbox"/>	<input type="checkbox"/>
Keuken (inbouw)apparatuur, te weten:				
- Kookplaat	<input checked="" type="checkbox"/>	<input type="checkbox"/>	<input type="checkbox"/>	<input type="checkbox"/>
- (Gas)fornuis	<input checked="" type="checkbox"/>	<input type="checkbox"/>	<input type="checkbox"/>	<input type="checkbox"/>
- Afzuigkap	<input checked="" type="checkbox"/>	<input type="checkbox"/>	<input type="checkbox"/>	<input type="checkbox"/>
- Magnetron	<input type="checkbox"/>	<input type="checkbox"/>	<input type="checkbox"/>	<input checked="" type="checkbox"/>
- Oven	<input type="checkbox"/>	<input type="checkbox"/>	<input type="checkbox"/>	<input checked="" type="checkbox"/>
- Combi-oven/combimagnetron	<input checked="" type="checkbox"/>	<input type="checkbox"/>	<input type="checkbox"/>	<input type="checkbox"/>
- Koelkast	<input type="checkbox"/>	<input type="checkbox"/>	<input type="checkbox"/>	<input checked="" type="checkbox"/>
- Vriezer	<input type="checkbox"/>	<input type="checkbox"/>	<input type="checkbox"/>	<input checked="" type="checkbox"/>
- Koel-vriescombinatie	<input checked="" type="checkbox"/>	<input type="checkbox"/>	<input type="checkbox"/>	<input type="checkbox"/>
- Vaatwasser	<input checked="" type="checkbox"/>	<input type="checkbox"/>	<input type="checkbox"/>	<input type="checkbox"/>
- Quooker	<input checked="" type="checkbox"/>	<input type="checkbox"/>	<input type="checkbox"/>	<input type="checkbox"/>
- Koffiezetapparaat	<input type="checkbox"/>	<input checked="" type="checkbox"/>	<input type="checkbox"/>	<input type="checkbox"/>
-	<input type="checkbox"/>	<input type="checkbox"/>	<input type="checkbox"/>	<input checked="" type="checkbox"/>
-	<input type="checkbox"/>	<input type="checkbox"/>	<input type="checkbox"/>	<input checked="" type="checkbox"/>
Keukenaccessoires, te weten:				
-	<input type="checkbox"/>	<input type="checkbox"/>	<input type="checkbox"/>	<input checked="" type="checkbox"/>
-	<input type="checkbox"/>	<input type="checkbox"/>	<input type="checkbox"/>	<input checked="" type="checkbox"/>
-	<input type="checkbox"/>	<input type="checkbox"/>	<input type="checkbox"/>	<input checked="" type="checkbox"/>
-	<input type="checkbox"/>	<input type="checkbox"/>	<input type="checkbox"/>	<input checked="" type="checkbox"/>
-	<input type="checkbox"/>	<input type="checkbox"/>	<input type="checkbox"/>	<input checked="" type="checkbox"/>
-	<input type="checkbox"/>	<input type="checkbox"/>	<input type="checkbox"/>	<input checked="" type="checkbox"/>
-	<input type="checkbox"/>	<input type="checkbox"/>	<input type="checkbox"/>	<input checked="" type="checkbox"/>
-	<input type="checkbox"/>	<input type="checkbox"/>	<input type="checkbox"/>	<input checked="" type="checkbox"/>
Sanitair/sauna				
Toilet met de volgende toebehoren:				
- Toilet	<input checked="" type="checkbox"/>	<input type="checkbox"/>	<input type="checkbox"/>	<input type="checkbox"/>

Nieuw Amsterdams Huys
 Kromme-Mijdrechtstraat 23
 1079KN, AMSTERDAM
 Tel: 0202374768
 E-mail: info@amsterdamshuys.nl
 www.nieuwamsterdamshuys.nl



- Toiletrolhouder	<input checked="" type="checkbox"/>	<input type="checkbox"/>	<input type="checkbox"/>	<input type="checkbox"/>
- Toiletborstel(houder)	<input type="checkbox"/>	<input checked="" type="checkbox"/>	<input type="checkbox"/>	<input type="checkbox"/>
- Fontein	<input checked="" type="checkbox"/>	<input type="checkbox"/>	<input type="checkbox"/>	<input type="checkbox"/>
-	<input type="checkbox"/>	<input type="checkbox"/>	<input type="checkbox"/>	<input checked="" type="checkbox"/>
-	<input type="checkbox"/>	<input type="checkbox"/>	<input type="checkbox"/>	<input checked="" type="checkbox"/>
Badkamer met de volgende toebehoren:				
- Ligbad	<input checked="" type="checkbox"/>	<input type="checkbox"/>	<input type="checkbox"/>	<input type="checkbox"/>
- Jacuzzi/whirlpool	<input type="checkbox"/>	<input type="checkbox"/>	<input type="checkbox"/>	<input checked="" type="checkbox"/>
- Douche (cabine/scherm)	<input type="checkbox"/>	<input type="checkbox"/>	<input type="checkbox"/>	<input checked="" type="checkbox"/>
- Stoomdouche (cabine)	<input type="checkbox"/>	<input type="checkbox"/>	<input type="checkbox"/>	<input checked="" type="checkbox"/>
- Wastafel	<input checked="" type="checkbox"/>	<input type="checkbox"/>	<input type="checkbox"/>	<input type="checkbox"/>

	Blijft achter	Gaat mee	Kan worden overgenomen	n.v.t.
- Wastafelmeubel	<input checked="" type="checkbox"/>	<input type="checkbox"/>	<input type="checkbox"/>	<input type="checkbox"/>
- Planchet	<input checked="" type="checkbox"/>	<input type="checkbox"/>	<input type="checkbox"/>	<input type="checkbox"/>
- Toiletkast	<input type="checkbox"/>	<input type="checkbox"/>	<input type="checkbox"/>	<input checked="" type="checkbox"/>
- Toilet	<input type="checkbox"/>	<input type="checkbox"/>	<input type="checkbox"/>	<input checked="" type="checkbox"/>
- Toilethouder	<input type="checkbox"/>	<input type="checkbox"/>	<input type="checkbox"/>	<input checked="" type="checkbox"/>
- Toiletborstel(houder)	<input type="checkbox"/>	<input type="checkbox"/>	<input type="checkbox"/>	<input checked="" type="checkbox"/>
-	<input type="checkbox"/>	<input type="checkbox"/>	<input type="checkbox"/>	<input checked="" type="checkbox"/>
-	<input type="checkbox"/>	<input type="checkbox"/>	<input type="checkbox"/>	<input checked="" type="checkbox"/>
Sauna met toebehoren	<input type="checkbox"/>	<input type="checkbox"/>	<input type="checkbox"/>	<input checked="" type="checkbox"/>
	<input type="checkbox"/>	<input type="checkbox"/>	<input type="checkbox"/>	<input checked="" type="checkbox"/>
	<input type="checkbox"/>	<input type="checkbox"/>	<input type="checkbox"/>	<input checked="" type="checkbox"/>
<i>Exterieur/installaties/veiligheid/energiebesparing</i>				
Schotel/antenne	<input type="checkbox"/>	<input type="checkbox"/>	<input type="checkbox"/>	<input checked="" type="checkbox"/>
Brievenbus	<input type="checkbox"/>	<input type="checkbox"/>	<input type="checkbox"/>	<input checked="" type="checkbox"/>
Kluis	<input type="checkbox"/>	<input type="checkbox"/>	<input type="checkbox"/>	<input checked="" type="checkbox"/>
(Voordeur)bel	<input checked="" type="checkbox"/>	<input type="checkbox"/>	<input type="checkbox"/>	<input type="checkbox"/>
Alarminstallatie	<input type="checkbox"/>	<input type="checkbox"/>	<input type="checkbox"/>	<input checked="" type="checkbox"/>
(Veiligheids)sloten en overige inbraakpreventie	<input checked="" type="checkbox"/>	<input type="checkbox"/>	<input type="checkbox"/>	<input type="checkbox"/>
Rookmelders	<input checked="" type="checkbox"/>	<input type="checkbox"/>	<input type="checkbox"/>	<input type="checkbox"/>
(Klok)thermostaat	<input checked="" type="checkbox"/>	<input type="checkbox"/>	<input type="checkbox"/>	<input type="checkbox"/>
Airconditioning	<input type="checkbox"/>	<input type="checkbox"/>	<input type="checkbox"/>	<input checked="" type="checkbox"/>
Warmwatervoorziening, te weten:				
- Via CV-installatie	<input checked="" type="checkbox"/>	<input type="checkbox"/>	<input type="checkbox"/>	<input type="checkbox"/>
- Boiler	<input type="checkbox"/>	<input type="checkbox"/>	<input type="checkbox"/>	<input checked="" type="checkbox"/>
- Geiser	<input type="checkbox"/>	<input type="checkbox"/>	<input type="checkbox"/>	<input checked="" type="checkbox"/>
-	<input type="checkbox"/>	<input type="checkbox"/>	<input type="checkbox"/>	<input checked="" type="checkbox"/>
-	<input type="checkbox"/>	<input type="checkbox"/>	<input type="checkbox"/>	<input checked="" type="checkbox"/>
-	<input type="checkbox"/>	<input type="checkbox"/>	<input type="checkbox"/>	<input checked="" type="checkbox"/>
Screens	<input type="checkbox"/>	<input type="checkbox"/>	<input type="checkbox"/>	<input checked="" type="checkbox"/>
Rolluiken	<input type="checkbox"/>	<input type="checkbox"/>	<input type="checkbox"/>	<input checked="" type="checkbox"/>
Zonwering buiten	<input type="checkbox"/>	<input type="checkbox"/>	<input type="checkbox"/>	<input checked="" type="checkbox"/>
-	<input type="checkbox"/>	<input type="checkbox"/>	<input type="checkbox"/>	<input checked="" type="checkbox"/>
-	<input type="checkbox"/>	<input type="checkbox"/>	<input type="checkbox"/>	<input checked="" type="checkbox"/>
-	<input type="checkbox"/>	<input type="checkbox"/>	<input type="checkbox"/>	<input checked="" type="checkbox"/>
Isolatievoorzieningen (voorzetramen/radiatorfolie etc.), te weten:				
-	<input type="checkbox"/>	<input type="checkbox"/>	<input type="checkbox"/>	<input checked="" type="checkbox"/>
-	<input type="checkbox"/>	<input type="checkbox"/>	<input type="checkbox"/>	<input checked="" type="checkbox"/>
Telefoonaansluiting/internetaansluiting	<input checked="" type="checkbox"/>	<input type="checkbox"/>	<input type="checkbox"/>	<input type="checkbox"/>
Veiligheidsschakelaar wasautomaat	<input checked="" type="checkbox"/>	<input type="checkbox"/>	<input type="checkbox"/>	<input type="checkbox"/>

Waterslot wasautomaat	<input checked="" type="checkbox"/>	<input type="checkbox"/>	<input type="checkbox"/>	<input type="checkbox"/>
Zonnepanelen	<input type="checkbox"/>	<input type="checkbox"/>	<input type="checkbox"/>	<input checked="" type="checkbox"/>
Oplaadpunt elektrische auto	<input type="checkbox"/>	<input type="checkbox"/>	<input type="checkbox"/>	<input checked="" type="checkbox"/>
	<input type="checkbox"/>	<input type="checkbox"/>	<input type="checkbox"/>	<input checked="" type="checkbox"/>
	<input type="checkbox"/>	<input type="checkbox"/>	<input type="checkbox"/>	<input checked="" type="checkbox"/>

Nieuw Amsterdams Huys
Kromme-Mijdrechtstraat 23
1079KN, AMSTERDAM
Tel: 0202374768
E-mail: info@amsterdamshuys.nl
www.nieuwamsterdamshuys.nl



	Blijft achter	Gaat mee	Kan worden overgenomen	n.v.t.
Tuin				
<i>Inrichting</i>				
Tuinaanleg/bestrating	<input type="checkbox"/>	<input type="checkbox"/>	<input type="checkbox"/>	<input checked="" type="checkbox"/>
Beplanting	<input type="checkbox"/>	<input type="checkbox"/>	<input type="checkbox"/>	<input checked="" type="checkbox"/>
	<input type="checkbox"/>	<input type="checkbox"/>	<input type="checkbox"/>	<input checked="" type="checkbox"/>
<i>Verlichting/installaties</i>				
Buitenverlichting	<input type="checkbox"/>	<input type="checkbox"/>	<input type="checkbox"/>	<input checked="" type="checkbox"/>
Tijd- of schemerschakelaar/bewegingsmelder	<input type="checkbox"/>	<input type="checkbox"/>	<input type="checkbox"/>	<input checked="" type="checkbox"/>
	<input type="checkbox"/>	<input type="checkbox"/>	<input type="checkbox"/>	<input checked="" type="checkbox"/>
<i>Bebouwing</i>				
Tuinhuis/buitenberging	<input type="checkbox"/>	<input type="checkbox"/>	<input type="checkbox"/>	<input checked="" type="checkbox"/>
Kasten/werkbank in tuinhuis/berging	<input checked="" type="checkbox"/>	<input type="checkbox"/>	<input type="checkbox"/>	<input type="checkbox"/>
(Broei)kas	<input type="checkbox"/>	<input type="checkbox"/>	<input type="checkbox"/>	<input checked="" type="checkbox"/>
	<input type="checkbox"/>	<input type="checkbox"/>	<input type="checkbox"/>	<input checked="" type="checkbox"/>
	<input type="checkbox"/>	<input type="checkbox"/>	<input type="checkbox"/>	<input checked="" type="checkbox"/>
Overig				
Overige tuin, te weten:				
- (Sier)hek	<input checked="" type="checkbox"/>	<input type="checkbox"/>	<input type="checkbox"/>	<input type="checkbox"/>
- Vlaggenmast(houder)	<input type="checkbox"/>	<input type="checkbox"/>	<input type="checkbox"/>	<input checked="" type="checkbox"/>
- anti-duivennet	<input checked="" type="checkbox"/>	<input type="checkbox"/>	<input type="checkbox"/>	<input type="checkbox"/>
-	<input type="checkbox"/>	<input type="checkbox"/>	<input type="checkbox"/>	<input checked="" type="checkbox"/>
Overig				
Zijn er zaken die geen eigendom zijn van verkoper omdat er sprake is van een leasecontract of huurcontract. Zo ja, neemt verkoper de zaak mee of wordt het betreffende contract overgenomen?	Ja	Nee	Gaat mee	Moet worden overgenomen
CV	<input type="checkbox"/>	<input checked="" type="checkbox"/>	<input type="checkbox"/>	<input type="checkbox"/>
Boiler	<input type="checkbox"/>	<input checked="" type="checkbox"/>	<input type="checkbox"/>	<input type="checkbox"/>
Zonnepanelen	<input type="checkbox"/>	<input checked="" type="checkbox"/>	<input type="checkbox"/>	<input type="checkbox"/>
	<input type="checkbox"/>	<input checked="" type="checkbox"/>	<input type="checkbox"/>	<input type="checkbox"/>
	<input type="checkbox"/>	<input checked="" type="checkbox"/>	<input type="checkbox"/>	<input type="checkbox"/>
	<input type="checkbox"/>	<input checked="" type="checkbox"/>	<input type="checkbox"/>	<input type="checkbox"/>
Bijlage(n) over te nemen contracten:				
- .				
- .				

Vragenlijst voor de verkoop van een appartement

DEEL B

1 Bijzonderheden

- a. Zijn er nadat u het appartement in eigendom hebt gekregen nog andere, eventuele aanvullende notariële of onderhandse akten opgesteld met betrekking tot het appartement? **Nee**
Zo ja, welke? : _____
- b. Zijn er mondelinge of schriftelijke afspraken gemaakt over aangrenzende percelen? **Nee**
(Denk hierbij aan regelingen voor het gebruik van een poort, schuur, garage, tuin, overeenkomsten met meerdere burens, toezeggingen, erfafscheidingen.)
Zo ja, welke zijn dat? : _____
- c. Wijken de huidige terreinafscheidingen af van de kadastrale eigendomsgrenzen? **Nee**
(Denk hierbij ook aan strookjes grond van de gemeente die u in gebruik heeft, of grond van u die gebruikt wordt door de burens.)
Zo ja, waaruit bestaat die afwijking? : _____
- d. Is een gedeelte van uw appartement, schuur, garage of schutting gebouwd op grond van de burens of andersom? **Nee**
Zo ja, graag nader toelichten: : _____
- e. Heeft u grond van derden in gebruik? **Nee**
Zo ja, welke grond? : _____
- f. Rusten er voor zover u weet 'bijzondere lasten en beperkingen' op het appartement? **Ja**
(‘Bijzondere lasten en beperkingen’ kunnen privaatrechtelijke beperkingen zijn zoals (lijdende) erfdiensbaarheden (bijvoorbeeld een recht van overpad), kwalitatieve verplichtingen, kettingbedingen, vruchtgebruik, voorkeursrecht (bijvoorbeeld een eerste recht van koop), opstalrecht, erfpacht, huurkoop. Het kan ook gaan om publiekrechtelijke beperkingen zoals een aanschrijving van de gemeente in het kader van een illegale verbouwing.)
Zo ja, welke? : **eeuwigdurende erfpacht**
- g. Is de Wet voorkeursrecht gemeenten van toepassing? **Nee**
- h. Is er een anti-speculatiebeding en/of zelfbewoningsplicht van toepassing op het appartement? **Nee**
Zo ja, hoe lang nog? : _____
- i. Is er sprake van een beschermd stads- of dorpsgezicht of loopt er een procedure tot aanwijzing daartoe? **Nee**
Is er sprake van een gemeentelijk-, provinciaal-of rijksmonument of loopt er een procedure tot aanwijzing daartoe? **Nee**
Is er volgens het bestemmingsplan sprake van een beeldbepalend of karakteristiek object? **Nee**
- j. Is er sprake (geweest) van ruilverkaveling? **Nee**
Zo ja, moet u hiervoor ruilverkavelingsrente betalen? Ja / Nee
Zo ja, hoeveel en voor hoe lang? Bedrag: € _____
Duur: : _____
- k. Is er sprake van onteigening? **Nee**

- l. Is het appartement of de grond geheel of gedeeltelijk verhuurd of bij anderen in gebruik? **Nee**
 Zo ja: Is er een huurcontract/ gebruiksovereenkomst? Ja / Nee
 Indien er geen contract of overeenkomst is, : _____
 beschrijf hieronder wat (mondeling) met de _____
 huurder/ gebruiker is afgesproken:
 Welk gedeelte is verhuurd/ in gebruik gegeven? : _____

 Welke delen vallen onder gezamenlijk gebruik? : _____

 Welke zaken zijn van de huurder en mag hij : _____
 verwijderen bij ontruiming? _____
 (Bijvoorbeeld geiser, keuken, lampen)
 Heeft de huurder een waarborgsom gestort? Ja / Nee
 Zo ja, hoeveel? € _____
 Heeft u nog andere afspraken met de huurders gemaakt? Ja / Nee
 Zo ja, welke? : _____

- m. Behoort de gebruikte berging (of een andere ruimte zoals een garage en/of parkeerplaats) ook **Nee**
 volgens de splitsingsakte en de splitsingstekening bij het appartement? (Het komt regelmatig voor
 dat een in gebruik zijnde berging/garage/parkeerplaats niet de berging is die volgens de
 splitsingsakte en de splitsingstekening bij het appartement hoort. Men heeft om wat voor reden dan
 ook de berging geruild. Het is van belang om de berging/garage/parkeerplaats welke conform de
 splitsingsakte en de splitsingstekening bij het appartement hoort te verkopen)
- n. Is er over het appartement een geschil/procedure gaande, al dan niet bij de rechter, **Nee**
 huurcommissie of een andere instantie? (bijvoorbeeld onteigening/kwesties met burens, zoals
 erfdiensbaarheden, recht van overpad, erfafscheidingen e.d.)
 Zo ja, welke is/zijn dat? : _____

- o. Is er bezwaar gemaakt tegen de waardebeschikking WOZ? **Nee**
 Zo ja, toelichting: : _____

- p. Zijn er door de overheid of nutsbedrijven verbeteringen of herstellingen voorgeschreven of **Nee**
 aangekondigd die nog niet naar behoren zijn uitgevoerd?
 Zo ja, welke? : _____

- q. Zijn er in het verleden subsidies of premies verstrekt die bij verkoop van het appartement voor een **Nee**
 deel kunnen worden teruggevorderd?
 Zo ja, welke? : _____

- r. Is het appartement onbewoonbaar verklaard of in het verleden ooit onbewoonbaar verklaard **Nee**
 geweest?
 Zo ja, waarom? : _____

- s. Is er bij verkoop sprake van een omzetbelastingheffing? **Nee**
 (Bijvoorbeeld omdat het een voormalig bedrijfsonroerendgoed is, of een appartement met
 praktijkgedeelte, of omdat u pas ingrijpend verbouwd hebt.)
 Zo ja, waarom? : _____

- t. Hoe gebruikt u het appartement nu? : **eigen bewoning**

(Bijvoorbeeld voor bewoning, praktijk, winkel, opslag.)

Is dat gebruik volgens de splitsingsakte toegestaan? **Ja**

Is dat gebruik volgens de gemeente toegestaan? **Ja**

Zo nee, heeft de gemeente dit strijdige gebruik wel eens bij u aangekaart? **Ja / Nee**

Hoe heeft de gemeente dit strijdige gebruik bij u aangekaart? : _____

2 Gevels

a. Is er bij het appartement sprake (geweest) van vochtdoorslag of aanhoudend vochtige plekken op de gevels? **Ja**

Zo ja, waar? : **Er is sprake geweest van vochtdoorslag aan de achterzijde van de gevels als gevolg van lekkage langs en door de balkons. In 2020 zijn de balkons volledig vernieuwd en in 2025 is er een grote onderhoudsbeurt geweest. Het lekkage probleem is opgelost.**

b. Zijn er bij het appartement (gerepareerde) scheuren/beschadigingen in/aan de gevels aanwezig? **Ja**

Zo ja, waar? : **Binnen: is een scheur in de muur zichtbaar in het stucwerk aan de voorkant links van het kozijn. Binnen: Beide vensterbanken aan de voorzijde hebben bij het open en dichtdoen van de ramen beschadiging opgelopen.**

c. Zijn de gevels bij het appartement tijdens de bouw geïsoleerd? **Nee**

Zo nee, zijn de gevels daarna (deels) geïsoleerd? **Niet bekend**

Zo ja, wanneer heeft de isolatie van de gevels plaatsgevonden en met welk isolatiemateriaal? : **nvt**

Heeft u een certificaat of bewijs van het na-isoleren? **Nee**

Is er sprake van volledige isolatie? **Nee**

Zo nee, welke delen van de gevels zijn er niet geïsoleerd? : **Mogelijk is de voorgevel wel geïsoleerd, de achtergevel is niet geïsoleerd.**

d. Zijn de gevels bij het appartement ooit gereinigd? **Niet bekend**

Zo ja, volgens welke methode en wanneer? : **nvt**

a. Hoe oud zijn de daken van het appartementencomplex ongeveer? Platte daken: : **1925**

Overige daken: : **nvt**

3 Dak(en)

b. Heeft u last van daklekkages (gehad)? **Ja**

Zo ja, waar? : **Langs de achtergevel via de balkons en is inmiddels verholpen door vervanging van de balkons**

c. Zijn er in het verleden in het appartement gebreken geconstateerd aan de dakconstructie zoals scheve, doorbuigende, krakende, beschadigde en/of aangetaste dakdelen? **Nee**

Zo ja, waar? : _____

d. Is het dak van het appartementencomplex al eens (gedeeltelijk) vernieuwd c.q. gerepareerd? **Ja**

Zo ja, welk (gedeelte van het) dak en waarom? : **2024, reparatie, onbekend, nvt op dit appartement**

e. Is het dak van het appartementencomplex tijdens de bouw geïsoleerd? Platte daken: **Niet bekend**

Overige daken: **Niet bekend**

Zo nee, is het dak daarna geïsoleerd? Platte daken: **Ja / Nee /**

Overige daken: Niet bekend
Ja / Nee /
Niet bekend

Zo ja, wanneer heeft de isolatie plaatsgevonden en met welk isolatiemateriaal? : **nvt**

Heeft u een certificaat of bewijs van het na-isoleren? **Nee**

Is er sprake van volledige isolatie? Platte daken: **Niet bekend**

Overige daken: **Niet bekend**

Zo nee, welke delen zijn er niet geïsoleerd? : _____

f. Zijn de regenwaterafvoeren van het appartement lek of verstopt? **Nee**
Zo ja, toelichting: : _____

g. Zijn de dakgoten lek of verstopt? **Nee**
Zo ja, toelichting: : _____

a. Van welk materiaal zijn de buitenkozijnen gemaakt? : **Hout**
(bijvoorbeeld hout, kunststof of aluminium of een andersoortig materiaal)

b. Wanneer zijn de buitenkozijnen, ramen en deuren van het appartement voor het laatst geschilderd? : **2021**

4 Kozijnen, ramen en deuren

Is dit gebeurd door een erkend schildersbedrijf? **Ja**
Zo ja, door wie? : **Van der Zon schilderwerken EEMSTRAAT 9 1972 VS
IJMUIDEN K.V.K: 34223792 BTW: NL002126058B62
WWW.VANDERZON-SCHILDERWERKEN.NL**

c. Functioneren alle scharnieren en sloten in het appartement? **Ja**
Zo nee, toelichting: : _____

d. Zijn voor alle afsluitbare deuren, ramen etc. sleutels aanwezig? **Nee**
Zo nee, voor welke deuren, ramen etc. niet? : **appartement deur heeft vier sloten, de bovenste en
onderste lange draaisleutel ben ik kwijt, deze heb ik nooit
gebruikt.**

e. Is er sprake van isolerende beglazing in het appartement? **Ja**
Zo ja, welk type glas? : **HR ++**
(bijvoorbeeld HR, HR+, HR++ of HR+++; zie de
glassponning waarin doorgaans staat vermeld welke
type glas er is geplaatst)

Is er sprake van isolerende beglazing in het gehele appartement? **Ja**
Zo nee, welke ramen zijn niet geïsoleerd? : _____

f. Is er bij de isolerende beglazing sprake van condensvorming tussen het glas? **Nee**
(Denk aan lekkende ruiten.)
Zo ja, waar? : _____

5 Vloeren, plafonds en wanden

a. Is er in het appartement sprake (geweest) van vochtdoorslag of optrekkend vocht op vloeren, **Ja**

Nieuw Amsterdams Huys
Kromme-Mijdrechtstraat 23
1079KN, AMSTERDAM
Tel: 0202374768
E-mail: info@amsterdamshuys.nl
www.nieuwamsterdamshuys.nl



plafonds en/of wanden?

Zo ja, waar? : **bij de achtergevel als gevolg van lekkage balkons welke is opgelost**

- b. Is er in het appartement sprake (geweest) van schimmelvorming op de vloeren, plafonds en/of wanden? **Ja**

Zo ja, waar? : **Ja geweest, in de badkamer door slechte ventilatie.**

- c. Zijn er in het appartement (gerepareerde) of (verborgen) scheuren en/of beschadigingen in/aan vloeren, plafonds en/of wanden aanwezig? **Ja**

Zo ja, waar? : **Binnen is een scheur in de muur zichtbaar in het stucwerk aan de voorkant links van het kozijn.**

- d. Hebben zich in het verleden in het appartement problemen voorgedaan met de afwerkingen? (Bijvoorbeeld loszittend tegelwerk, loslatend behang of spuitwerk, holklinkend of loszittend stucwerk, etc) **Nee**

Zo ja, waar? : _____

- e. Is er in het appartement sprake (geweest) van gebreken aan de vloerconstructie, zoals scheve, doorbuigende, krakende, beschadigde en/of aangetaste vloerdelen? **Nee**

Zo ja, waar? : _____

- f. Is er in het appartement sprake van vloerisolatie? **Niet bekend**

Zo ja, wanneer heeft de isolatie van de vloer plaatsgevonden en met welk isolatiemateriaal? : _____

Heeft u een certificaat of bewijs van het na-isoleren? **Ja / Nee**

Is er sprake van volledige isolatie? **Nee**

Zo nee, welke delen zijn er niet geïsoleerd? : **onbekend**

- a. Is er in het appartement sprake (geweest) van gebreken aan de fundering? **Nee**

Zo ja, waar? : _____

6 Kelder, kruipruimte en fundering

- b. Is de kruipruimte van het appartement toegankelijk? **Nee**

Is de kruipruimte droog? **Ja**

Zo nee of meestal, toelichting: : _____

- c. Is er sprake van vochtdoorslag door de kelderwand? **Nee**

Zo ja of soms, toelichting: : _____

- d. Is de grondwaterstand in de afgelopen jaren waarneembaar gewijzigd of is er sprake van wateroverlast geweest? **Nee**

Zo ja, heeft dit tot problemen geleid in de vorm van water in de kruipruimte c.q. kelder? **Ja / Nee / n.v.t.**

Zo nee, tot wat voor andere problemen heeft dit geleid? : _____

- a. Wat voor warmte-installatie(s) is/zijn er aanwezig in het appartement? **CV installatie badkamer elektrische vloerverwarming keuken vloerverwarming**

(bijvoorbeeld cv-installatie, WTW-systeem, WKO-systeem, blokverwarming, (hybride) warmtepomp, airconditioning, zonneboiler, elektrische boiler, pelletkachel dan wel een andere installatie)

Nieuw Amsterdams Huys
Kromme-Mijdrechtstraat 23
1079KN, AMSTERDAM

Tel: 0202374768

E-mail: info@amsterdamshuys.nl

www.nieuwamsterdamshuys.nl



7 Installaties

- Is/zijn de installatie(s) eigendom? Ja
Zo nee, toelichting: : _____
(bijvoorbeeld de installatie(s) is/ zijn gehuurd of
geleased. Tevens huur-/leaseprijs vermelden) _____
- Merk van de installatie(s): : **Remeha Calenta 40C CW5 + iSense**
Type(nummer) van de installatie(s): : **Remeha Calenta 40C CW5 + iSense / eTwist:**
Installatiedatum van de installatie(s): : **13 oktober 2017**
Op welke datum is/zijn deze installatie(s) voor het
laatst onderhouden? : **oktober 2025**
- Is het onderhoud uitgevoerd door een erkend bedrijf? Ja
Zo ja, door wie? : **FS Installatietechniek**
- b. Zijn er de afgelopen tijd zaken opgevallen ten aanzien van de installatie(s)? Nee
(bijvoorbeeld de cv-installatie moet meer dan 1 keer per jaar bijgevuld worden of de installatie
functioneert niet goed)
Zo ja, wat is u opgevallen? : _____

- c. Zijn er radiatoren die niet warm worden? Nee
Zo ja, welke? : _____

- d. Zijn er radiatoren of (water)leidingen die lekken? Nee
Zo ja, waar en welke? : _____

- e. Zijn er radiatoren of (water)leidingen die ooit zijn bevroren? Nee
Zo ja, waar? : _____

- f. Heeft u vloerverwarming in het appartement? Ja
Zo ja, betreft dit elektrische vloerverwarming, vloerverwarming met warm water of anders? Ja
Elektrisch: Ja
warm water: Ja
overig, namelijk : .
Waar bevindt zich de elektrische vloerverwarming? : **badkamer**
Waar bevindt zich de vloerverwarming met warm
water? : **keuken**
Waar bevindt zich de overige vloerverwarming? : **nvt**
- g. Zijn er vertrekken die niet (goed) warm worden? Nee
Zo ja, welke? : _____

- h. Heeft het appartementencomplex zonnepanelen? Nee
In welk jaar zijn de zonnepanelen geplaatst? Jaar: : _____

- Waarvoor wordt de energie die wordt opgewekt
gebruikt? : _____

- (Bijvoorbeeld voor de privé-gedeeltes van de
bewoners of voor de gemeenschappelijke ruimten)
- i. In welk jaar zijn voor het laatst de aanwezige
schoorsteenkanalen/rookgasafvoeren : **2023 onderhoud schoorsteen**

- geveegd/gereinigd?
- j. Wanneer heeft u de aanwezige schoorsteenkanalen : **nvt**
voor het laatst gebruikt?
Is de trek van aanwezige schoorsteenkanalen goed? **Niet bekend**
- k. Zijn er onderdelen van de elektrische installatie vernieuwd? (onder de elektrische installatie wordt
verstaan alle elektra leidingen/ schakelaars stopcontacten, meterkast e.d.) **Ja**
Zo ja, wanneer en welke onderdelen? : **in 2017 meterkast**
Zijn er gebreken aan de (technische) installaties? **Nee**
Zo ja, welke? : _____
- l. Is er een laadpaal aanwezig voor een elektrische auto? **Nee**
Zo ja, waar bevindt deze zich? : _____
Blijft deze achter? **Ja / Nee / n.v.t./Nader overeen te komen**
- m. Is er mechanische ventilatie of een soortgelijk systeem aanwezig? **Ja**
Zo ja, functioneert dit systeem naar behoren? **Ja**
Zo nee, toelichting: : _____
Wanneer is dit systeem voor het laatst
onderhouden? : **nvt**
Hoe oud is dit systeem ongeveer? : **20 jaar betreft de badkamer ventilatie**
- n. Is er een domoticasysteem of een soortgelijk systeem aanwezig? (Een domoticasysteem bedient de
verwarming, verlichting, verwarming, audio, ventilatie e.d. automatisch) **Nee**
Zo ja, functioneert dit systeem naar behoren? **Ja / Nee**
Zo nee, toelichting: : _____
Hoe oud is dit systeem ongeveer? : _____
- o. Zijn er rookmelders op iedere verdieping aanwezig? **Ja**
Zo ja, hoe oud zijn de rookmelders ongeveer? : **2017**

8 Sanitair en riolering

- a. Zijn er in het appartement beschadigingen aan wastafels, douche, bad, toiletten, gootstenen en
kranen? **Nee**
Zo ja, welke? : _____
- b. Hoe oud is de badkamer ongeveer? : **badkamer zal zo'n 20 jaar oud zijn kranen en douchekop
badkamer zijn in 2025 vervangen**
- c. Lopen de afvoeren van wastafels, douche, bad, toiletten, gootstenen en kranen in het appartement
goed door? **Ja**
Zo nee, welke niet? : _____
- d. Is het appartement aangesloten op het gemeentelijke riool? **Ja**
- e. Zijn er in het appartement gebreken (geweest) aan de riolering, zoals breuken, stankoverlast,
lekkages, etc.? **Nee**
Zo ja, welke? : _____

- f. Is er een andere voorziening, zoals een septictank, beerput of dergelijk aanwezig? **Nee**
 Zo ja, wat is er aanwezig en hoe dient dit te worden : _____
 onderhouden? _____
- g. Van welk jaar dateert de keukenopstelling : **2017**
 ongeveer?
- h. Van welk jaar dateert de inbouwapparatuur : **oven 2023 fornuis 2017 koelkast 2017 vaatwasser 2005,**
 ongeveer? **onderhoudsbeurt in 2021**
 Functioneert alle inbouwapparatuur? **Ja**
 Zo nee, welk inbouwapparaat functioneert niet? : _____
- i. Heeft u een kokend water kraan? (bijvoorbeeld een Quooker kraan of een soortgelijke kraan) **Ja**
 Zo ja, functioneert deze kraan naar behoren en hoe : **quooker in 2017 geplaatst**
 oud is deze kraan ongeveer?
- a. Wat is het bouwjaar van het appartement? : **1922**
- b. Zijn er asbesthoudende materialen in het appartement aanwezig? (bijvoorbeeld asbest zeil, een **Niet bekend**
 asbestplaat die onder en/of achter de CV ketel is geplaatst, asbesthoudend isolatiemateriaal om de
 verwarmingsbuis, asbesthoudend koord bij oude cv-ketels/gaskachels, asbestgolfplaten e.d.)
 Zo ja, welke en waar? : _____
- c. Blijft er in het appartement zeil achter, al dan niet vastgelijmd, dat is aangeschaft tussen 1955 en **Niet bekend**
 1982?
- d. Is er sprake van loden leidingen in het appartement? **Nee**
 Zo ja, waar? : _____
- e. Is er een Japanse duizendknoop aanwezig in de (gemeenschappelijke)tuin? (Een Japanse **Niet bekend**
 duizendknoop is een exotische plant, welke moeilijk te verwijderen is. De sterke wortelstokken en
 stengels van de Japanse duizendknoop zijn in staat om schade te veroorzaken aan gebouwen,
 leidingen en wegen)
- f. Heeft u elders lekkages gehad? (dus los van het dak/ sanitair/ riolering) **Nee**
- g. Is de grond van het appartementencomplex verontreinigd? **Nee**
 Zo ja, is er een onderzoeksrapport? Ja / Nee /
 n.v.t.
 Zo ja, heeft de gemeente/provincie een onderzoeks- of saneringsbevel opgelegd? Ja / Nee /
 n.v.t.
- h. Is er een olietank aanwezig of aanwezig geweest? **Nee**
 Zo ja, is deze gesaneerd/verwijderd? Ja / Nee /
 n.v.t.
 Als deze is gesaneerd, waar is de olietank op het : _____
 perceel gesitueerd? _____
 Is er een Kiwa-certificaat aanwezig? **Nee**

9 Diversen

- i. Is er sprake van overlast door ongedierte in of (rond)om het appartement? **Nee**
 (Denk aan muizen, ratten, kakkerlakken, etc.)
 Zo ja, waar? : _____
- j. Is het appartement aangetast door houtworm, boktor, ander ongedierte of zwam? **Nee**
 Zo ja, waar? : _____

- Zo ja, is deze aantasting al eens behandeld? _____ Ja / Nee / n.v.t.
- Zo ja, wanneer? : _____
- Zo ja, door welk bedrijf? : _____
- k. Is er in het appartement sprake van chlorideschade (betonrot)? _____ **Nee**
 (betonrot komt vooral voor in kruipruimtes van panden gebouwd tussen 1965 en 1981 die voorzien zijn van betonnen vloerelementen van het merk Kwaaitaal of Manta. Ook andere beton- elementen - bijvoorbeeld balkons - kunnen aangetast zijn.)
 Zo ja, waar? : _____
- l. Hebben er in het appartement verbouwingen en/of bijbouwingen plaatsgevonden? _____ **Ja**
 Zo ja, welke ver-/bijbouwingen? : **draagmuur woonkamer keuken is deels doorbroken**
 Zo ja, in welk jaartal? : **2017**
 Zo ja, door welk bedrijf zijn deze uitgevoerd? : **OBM Verbouw & Onderhoud**
- m. Zijn er in het appartement verbouwingen of uitbreidingen uitgevoerd zonder daartoe benodigde omgevingsvergunning (voorheen bouwvergunning)? _____ **Nee**
 Zo ja, welke? : _____
- n. Zijn er verbouwingen of uitbreidingen uitgevoerd zonder daartoe benodigde toestemming van de VvE? _____ **Nee**
 Zo ja, welke? : _____
- o. Is er sprake van glasvezel internet? _____ **Ja**
- p. Bent u in het bezit van een definitief energieprestatiecertificaat/energielabel? _____ **Ja**
 Zo ja, welke label? : **D afgegeven in 2016, geldig tot okt 2026**
- a. Hoeveel betaalde u voor de laatste aanslag onroerendezaakbelasting? _____ **€ 308**
 Belastingjaar? : **2025**
- b. Wat is de WOZ-waarde? _____ **€ 535000**
 Peiljaar? : **01-01-2024**
- c. Hoeveel betaalde u voor de laatste aanslag waterschapslasten? _____ **€ 97**
 Belastingjaar? : **2025**
- d. Hoeveel betaalde u voor de laatste aanslag gemeentelijke belastingen? (zoals rioolheffing en afvalstoffenheffing e.d.) _____ **€ 809**
 Belastingjaar? : **2025 €156,- per kwartaal afvalstoffenheffing €185,- hele jaar rioolheffing**
- e. Welke voorschotbedragen betaalt u maandelijks aan de nutsbedrijven? Gas: _____ **€ 134**
 Elektra: € _____
 Water: € _____
 Stadsverwarming: € _____
 Anders: : .
 Te weten: € _____
 Wat is uw jaarverbruik voor gas/ elektriciteit en water? Gas (m³): **568 m3 gas**
 Elektriciteit hoog (kWh): **1640**
 Elektriciteit laag (kWh): _____

Elektriciteit totaal (kWh):	1640
Water (m3):	wordt 1/4 van hele huis berekend, geen gegevens voor appartement
Stadsverwarming (GJ):	nvt
Anders:	.
Met hoeveel bewoners bewoonde u de woning? Aantal:	3

10 Vaste lasten

- f. Zijn er lease- en/of huurkoopcontracten? **Nee**
(Bijvoorbeeld keuken, kozijnen, cv-ketel, etc.)
Zo ja, welke? : _____

- Zijn deze contracten overdraagbaar op de koper? Ja / Nee
Let op! Veel lease- en huurkoopcontracten zijn niet langer overdraagbaar op een koper. Neem hiervoor contact op met de betreffende leverancier.
Hoe lang lopen de contracten nog en wat is de eventuele afkoopsom? Afkoopsom: € _____
Duur: : _____

- g. Als er sprake is van erfpacht of opstalrecht hoe hoog is dan de canon per jaar? **€ 393**
Heeft u alle canons betaald? **Ja**
Is de canon afgekocht? **Ja**
Zo ja, tot wanneer? : **tot aan 16-10-2046, vanaf 16-10-2046 eeuwigdurend**
- h. Heeft u alle gemeentelijke belastingen die u verschuldigd bent al betaald? **Ja**
Zijn er variabele bedragen voor gemeenschappelijke poorten, inritten of terreinen? **Nee**
Zo ja, hoe hoog? : _____

- Zo ja, waarvoor? : _____

- i. Heeft u, om in de straat te parkeren, een parkeervergunning nodig? **Ja**
Hoeveel parkeervergunningen kunnen er maximaal : **1 bewoners- 1-2 maanden wachttijd 1 bezoekers- gelijk te worden aangevraagd? verkrijgen**
Wat zijn de kosten voor deze parkeervergunning per jaar? **€ 386**

11 Garanties

- a. Zijn er lopende onderhoudscontracten en/of garantieregelingen overdraagbaar aan de koper? **Nee**
(Zoals dakbedekking, cv-installatie, dubbele beglazing, etc.)
Zo ja, welke? : _____

12 De VvE en onderlinge verhoudingen

- Is de VvE ingeschreven in het Handelsregister (Kamer van koophandel)? **Ja**
Inschrijvingsnummer Kamer van Koophandel: : **66728096**
- b. Uit hoeveel appartementsrechten bestaat de VvE? : **4**
- c. Is er een eigenaar met 50% of meer dan 50% van het aantal stemmen? **Nee**
- d. Breukdeel van het aandeel in het : **1/4**

Nieuw Amsterdams Huys
Kromme-Mijdrechtstraat 23
1079KN, AMSTERDAM
Tel: 0202374768
E-mail: info@amsterdamshuys.nl
www.nieuwamsterdamshuys.nl



appartementencomplex: Woning:

Berging: : **geen**

Parkeerplaats: : **openbare weg**

e. Aantal stemmen voor dit appartement: : **4**

13 De bestuurder(s) ('het bestuur')

- a. Is er een professionele bestuurder? **Nee**
- b. Zo nee, is de bestuurder lid van de VvE? **Ja**

14 De vergadering van eigenaars

- a. Wordt er ten minste eenmaal per jaar vergaderd? **Ja**
- b. Zijn er notulen en/of schriftelijke besluiten en actielijsten van de laatste twee vergaderingen beschikbaar? **Ja**
- c. Lopen er procedures tot vernietiging van besluiten? **Nee**
Zo ja, om welke besluiten gaat het? : _____

15 Verzekeringen

- a. Is er een collectieve opstalverzekering? **Ja**
- b. Is daar een 'appartementenclausule' in opgenomen? **Ja**
- c. Is er een collectieve wettelijke aansprakelijkheidsverzekering? **Ja**

16 Het reservefonds, meerjarenonderhoudsplan (MJOP) en bijdrage VvE

- a. Is er een reservefonds? **Ja**
Hoe hoog is het reservefonds en wat is de peildatum? Bedrag: **€ 7315**
Datum: **09-01-2026**
- b. Is er een meerjarenonderhoudsplan aanwezig? **Ja**
Hoe oud is het meerjarenonderhoudsplan en welke : **2025**
periode bestrijkt het plan? Jaar:
Periode: : **14 jaar**
- c. Zo nee, hoe wordt vastgesteld wat moet worden gereserveerd voor groot onderhoud? : _____

- d. Te betalen maandelijkse bijdrage is in totaal: **€ 175**
Waarvan:
Exploitatiekosten (servicekosten) € _____
Reservering voor onderhoud € _____
Stookkosten (voorschot) € _____
- e. Zijn er eenmalige en/of incidentele bijdragen verschuldigd? **Nee**
Zo ja, waarvoor, wat is het bedrag en wanneer : _____
moeten deze worden betaald? _____
Bedrag: € _____
Te voldoen per: _____
- f. Zijn alle aan de VvE verschuldigde bedragen betaald? **Ja**
Zo nee, welke niet? : _____

- a. Overige zaken(Overige zaken die de koper naar uw : **geen**
mening moet weten)

Nieuw Amsterdams Huys
Kromme-Mijdrechtstraat 23
1079KN, AMSTERDAM
Tel: 0202374768
E-mail: info@amsterdamshuys.nl
www.nieuwamsterdamshuys.nl



CMS titel

*U kunt de tekst van de CMS pagina voor de brochure aanpassen onder Instellingen > Templates > Vrije tekst pagina's.
Het indexnummer van deze pagina is 8010.*

*Qua opmaak kunt u alleen gebruik maken van cursief, onderstreept en **dikgedrukt**.*

Nieuw Amsterdams Huys
Kromme-Mijdrechtstraat 23
1079KN, AMSTERDAM
Tel: 0202374768
E-mail: info@amsterdamshuys.nl
www.nieuwamsterdamshuys.nl

