



## **Steenlaan 133, 2282 BC Rijswijk**

**Vraagprijs € 337.500,- k.k.**

**WVK Makelaars b.v. Nootdorp  
Dorpsstraat 52  
2631 CT, NOOTDORP  
Tel: 015-3109948  
E-mail: [nootdorp@wvk.nl](mailto:nootdorp@wvk.nl)  
[www.wvk.nl](http://www.wvk.nl)**

## Omschrijving

Dit verrassend lichte en speels ingedeelde 5-kamer topappartement (ca. 84 m<sup>2</sup>) met zeer ruime berging op de begane grond, biedt alles voor comfortabel en centraal wonen.

De woning gelegen op de derde (tevens bovenste) verdieping beschikt over een royale en lichte woon-/eetkamer met een moderne open keuken, compleet uitgevoerd met diverse inbouwapparatuur. Met maar liefst vier slaapkamers is er volop ruimte voor een gezin, werken aan huis of hobby's.

De ligging is ideaal: op loopafstand van het charmante oude centrum van Rijswijk met de gezellige Herenstraat, waar je terecht kunt voor winkels, horeca en de wekelijkse markt. Ook scholen, sportverenigingen en openbaar vervoer (bus, tram en trein) bevinden zich in de directe omgeving. De uitvalswegen zijn binnen enkele minuten bereikbaar.

Een instapklaar appartement met verrassend veel ruimte op een toplocatie!

### Indeling:

Via gesloten portiek met de trap naar de derde etage, entree woning, via hal toegang tot alle vertrekken. Een ruime en lichte woon-/ eetkamer (ca. 9.05 x 3.85) met open moderne keuken voorzien van ingebouwde koel-/vriescombinatie, vaatwasmachine, Bora vierpits inductiekookplaat met ingebouwde afzuiging, (combi)oven en een Quooker kraan en toegang tot het zonnige balkon (ca. 6.00 x 0.93) aan achterzijde op het zuidwesten.

Aan de voorzijde bevindt zich de hoofdslaapkamer (ca. 3.90 x 2.80 m), voorzien van een diepe vaste kast met opstelplaats voor de wasmachine en de cv-ketel (Intergas, ca. 2011). Vanuit deze kamer is er toegang tot de moderne badkamer (ca. 2.00 x 1.10 m), uitgerust met een wastafelmeubel en douche. Daarnaast is er een separaat toilet met fonteintje aanwezig.

Aan de achterzijde heeft het 3 goed bemeten slaapkamers (resp. ca. 3.75 m x 2.10 m, ca. 3.75 x 2.30 en ca. 3.75 m x 2.15), ideaal als slaap-, werk- of hobbyruimte.

In de onderbouw een grote berging (ca. 5.00 x 1.85).

### Bijzonderheden:

- Gelegen op eigen grond;
- In de NVM koopovereenkomst worden o.a. de volgende extra artikelen opgenomen: ouderdomsclausule, niet bewonersclausule (de eigenaar heeft zelf nimmer in de woning gewoond);
- Geen NVM vragenlijst i.v.m. niet-zelfbewoningsclausule van toepassing;
- Vereniging van Eigenaren, maandelijkse bijdrage: € 208,46
- 153/10.000e (appartement) en 15/10.000e (berging) aandeel de actieve VVE. Maandelijkse bijdrage € 198,76 (inschrijving KVK, rekening op naam van VvE, reservefonds, collectieve opstalverzekering en een meerjarenonderhoudsplan);
- Bouwjaar 1954;
- 4 slaapkamers;
- Balkon ca. 6 m<sup>2</sup> gelegen op het zuidwesten;
- Ruime berging in de onderbouw ca. 9 m<sup>2</sup>;
- Gunstig gelegen in Oud-Rijswijk, op loopafstand van winkels in het centrum van 'Oud-Rijswijk'. Tevens nabij scholen en openbaar vervoer;
- Volledig voorzien van kunststof kozijnen met grotendeels dubbelglas (met uitzondering van 1 ruit in de voormalige keuken);
- Verwarming middels CV-ketel (merk: Intergas, bouwjaar: circa 2011);
- Energielabel F, loopt tot 2025 (nieuw energielabel is aangevraagd);
- Oplevering in overleg (voorkeur verkoper half augustus 2026):

Bezichtigingsaanvragen zullen op volgorde van binnenkomst worden afgehandeld.

### Move.nl Dossier

Wanneer u bij ons een bezichtiging heeft ingepland, krijgt u toegang tot het Move.nl bezichtigingsdossier van de woning.

De gegeven informatie is met zorgvuldigheid opgesteld, aan de juistheid kunnen echter geen rechten worden ontleend. Alle verstrekte informatie moet beschouwd worden als een uitnodiging tot het doen van een bod of om in onderhandeling te treden.

Interesse in dit huis? Bel ons voor het maken van een afspraak of schakel direct uw eigen NVM-aankoopmakelaar in. Uw NVM-aankoopmakelaar komt op voor uw belang en bespaart u veel tijd, geld en zorgen.

Adressen van collega NVM-aankoopmakelaars vindt u op Funda.

## Kenmerken

Vraagprijs	€ 337.500,00
Soort	Appartement
Open portiek	Nee
Aantal kamers	5 kamers waarvan 4 slaapkamer(s)
Inhoud woning	276 m <sup>3</sup>
Gebruiksoppervlakte woonfunctie	84 m <sup>2</sup>
Soort appartement	Portiekflat
Bouwjaar	1954
Ligging	Aan drukke weg, in woonwijk, vrij uitzicht
Tuin	Geen tuin
Garage	Geen garage
Energie label	F
Verwarming	C.V.-Ketel
Isolatie	Dubbel glas
Voorzieningen	TV kabel, Buitenzonwering
C.V.-ketel	Intergas (Gas gestookt combiketel uit 2011, eigendom)

## Locatie

Steenlaan 133  
2282 BC RIJSWIJK



# Foto's



## Foto's



## Foto's

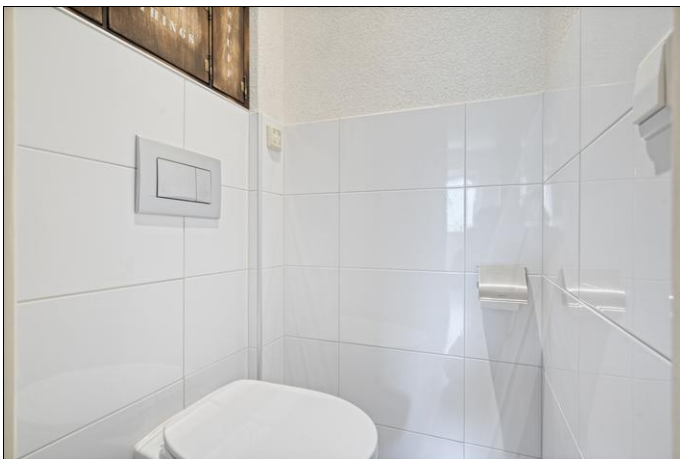

## Foto's



# Foto's

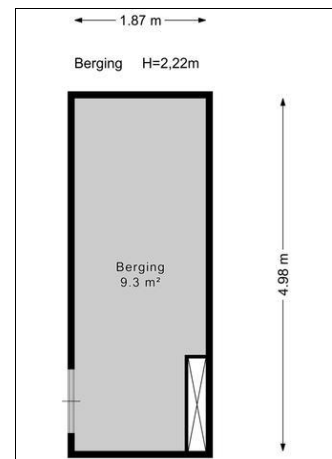
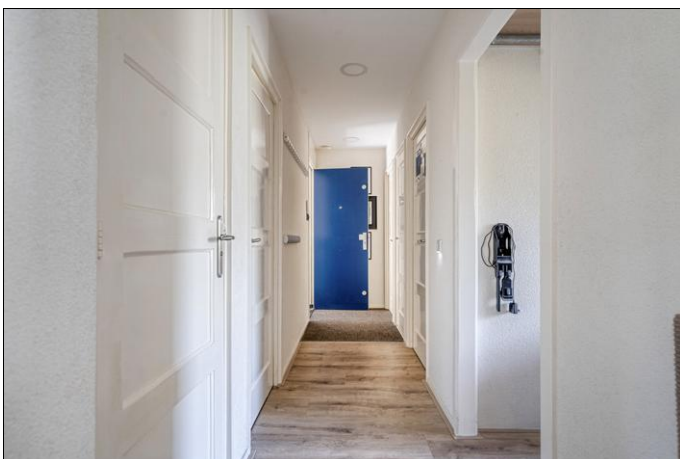

## Foto's



# Plattegrond



## Plattegrond

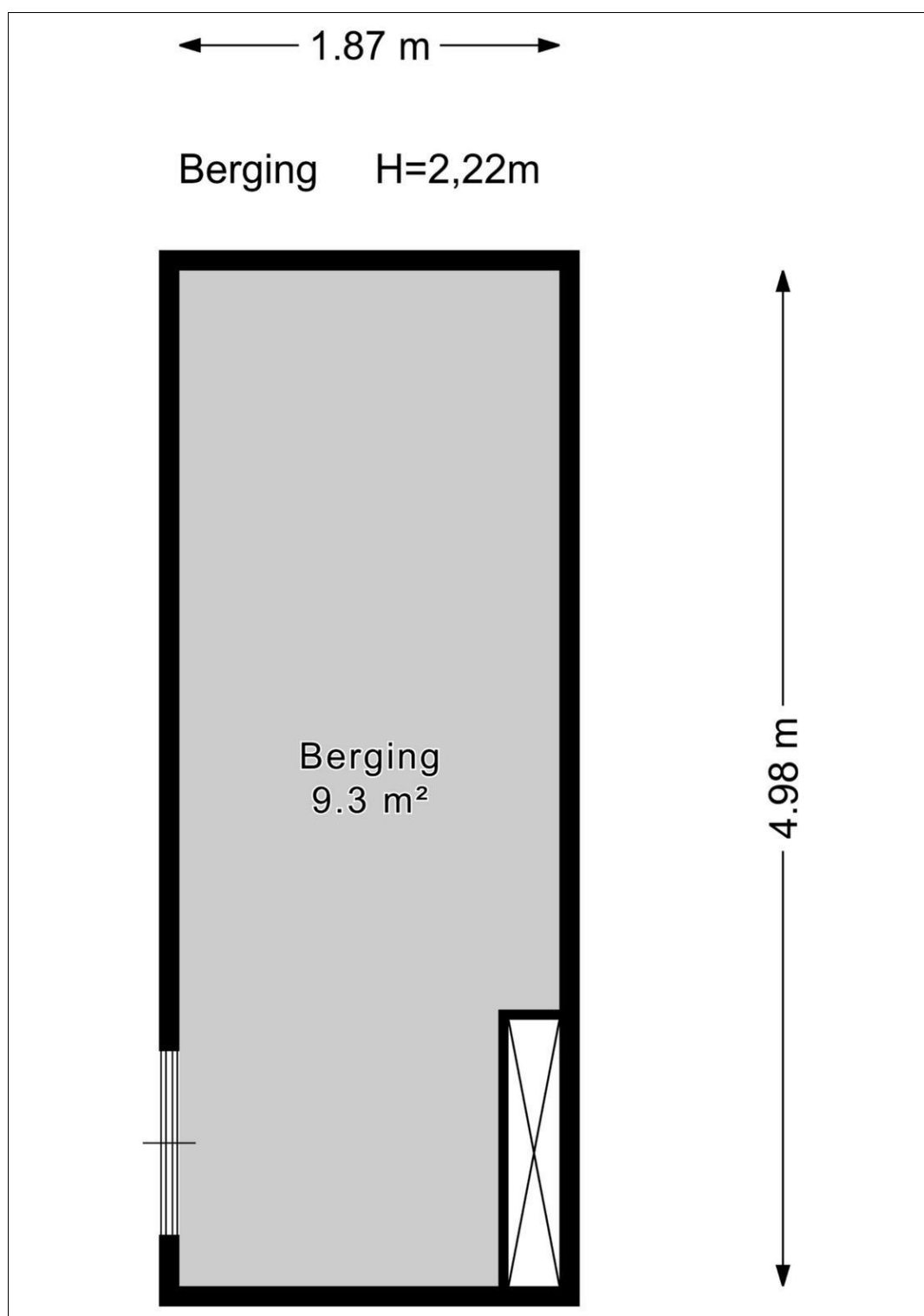

# Kadaster

Kadastrale gegevens	
Adres	Steenlaan 133
Postcode / Plaats	2282 BC Rijswijk
Gemeente	Rijswijk
Sectie / Perceel	A / 3544
Oppervlakte	m <sup>2</sup>
Indexnummer	60
Soort	Volle eigendom

Kadastrale gegevens	
Adres	Steenlaan 133
Postcode / Plaats	2282 BC Rijswijk
Gemeente	Rijswijk
Sectie / Perceel	A / 3544
Oppervlakte	m <sup>2</sup>
Indexnummer	118
Soort	Volle eigendom

# Lijst van zaken

	Blijft achter	Gaat mee	Kan worden overgenomen	n.v.t.
<b>Woning</b>				
<i>Interieur</i>				
Verlichting, te weten:				
- Inbouwspots/dimmers	<input checked="" type="checkbox"/>	<input type="checkbox"/>	<input type="checkbox"/>	<input type="checkbox"/>
- Opbouwspots/armaturen/lampen/dimmers	<input checked="" type="checkbox"/>	<input type="checkbox"/>	<input type="checkbox"/>	<input type="checkbox"/>
- Losse (hang)lampen	<input type="checkbox"/>	<input checked="" type="checkbox"/>	<input type="checkbox"/>	<input type="checkbox"/>
- Ventilator lamp slaapkamers	<input type="checkbox"/>	<input checked="" type="checkbox"/>	<input type="checkbox"/>	<input type="checkbox"/>
-	<input type="checkbox"/>	<input type="checkbox"/>	<input type="checkbox"/>	<input checked="" type="checkbox"/>
(Losse)kasten, legplanken, te weten:				
- Kast ouder slaapkamer	<input checked="" type="checkbox"/>	<input type="checkbox"/>	<input type="checkbox"/>	<input type="checkbox"/>
-	<input type="checkbox"/>	<input type="checkbox"/>	<input type="checkbox"/>	<input checked="" type="checkbox"/>
Raamdecoratie/zonwering binnen, te weten:				
- Gordijnrails	<input checked="" type="checkbox"/>	<input type="checkbox"/>	<input type="checkbox"/>	<input type="checkbox"/>
- Gordijnen	<input type="checkbox"/>	<input checked="" type="checkbox"/>	<input type="checkbox"/>	<input type="checkbox"/>
- Overgordijnen	<input type="checkbox"/>	<input checked="" type="checkbox"/>	<input type="checkbox"/>	<input type="checkbox"/>
- Vitrages	<input type="checkbox"/>	<input checked="" type="checkbox"/>	<input type="checkbox"/>	<input type="checkbox"/>
- Rolgordijnen	<input checked="" type="checkbox"/>	<input type="checkbox"/>	<input type="checkbox"/>	<input type="checkbox"/>
- Lamellen	<input type="checkbox"/>	<input type="checkbox"/>	<input type="checkbox"/>	<input checked="" type="checkbox"/>
- Jaloezieën	<input type="checkbox"/>	<input type="checkbox"/>	<input type="checkbox"/>	<input checked="" type="checkbox"/>
- (Losse) horren/rolhorren	<input checked="" type="checkbox"/>	<input type="checkbox"/>	<input type="checkbox"/>	<input type="checkbox"/>
- Plafond ventilator wwonkamer	<input checked="" type="checkbox"/>	<input type="checkbox"/>	<input type="checkbox"/>	<input type="checkbox"/>
-	<input type="checkbox"/>	<input type="checkbox"/>	<input type="checkbox"/>	<input checked="" type="checkbox"/>
Vloerdecoratie, te weten:				
- Vloerbedekking	<input type="checkbox"/>	<input type="checkbox"/>	<input type="checkbox"/>	<input checked="" type="checkbox"/>
- Parketvloer	<input type="checkbox"/>	<input type="checkbox"/>	<input type="checkbox"/>	<input checked="" type="checkbox"/>
- Houten vloer(delen)	<input type="checkbox"/>	<input type="checkbox"/>	<input type="checkbox"/>	<input checked="" type="checkbox"/>
- Laminaat	<input checked="" type="checkbox"/>	<input type="checkbox"/>	<input type="checkbox"/>	<input type="checkbox"/>
- Plavuizen	<input type="checkbox"/>	<input type="checkbox"/>	<input type="checkbox"/>	<input checked="" type="checkbox"/>
-	<input type="checkbox"/>	<input type="checkbox"/>	<input type="checkbox"/>	<input checked="" type="checkbox"/>
-	<input type="checkbox"/>	<input type="checkbox"/>	<input type="checkbox"/>	<input checked="" type="checkbox"/>
(Voorzet) openhaard met toebehoren	<input type="checkbox"/>	<input type="checkbox"/>	<input type="checkbox"/>	<input checked="" type="checkbox"/>
Allesbrander	<input type="checkbox"/>	<input type="checkbox"/>	<input type="checkbox"/>	<input checked="" type="checkbox"/>
Houtkachel	<input type="checkbox"/>	<input type="checkbox"/>	<input type="checkbox"/>	<input checked="" type="checkbox"/>
(Gas)kachels	<input type="checkbox"/>	<input type="checkbox"/>	<input type="checkbox"/>	<input checked="" type="checkbox"/>

	Blijft achter	Gaat mee	Kan worden overgenomen	n.v.t.
Designradiator(en)	<input checked="" type="checkbox"/>	<input type="checkbox"/>	<input type="checkbox"/>	<input type="checkbox"/>
Radiatorafwerking	<input type="checkbox"/>	<input type="checkbox"/>	<input type="checkbox"/>	<input checked="" type="checkbox"/>
Overig, te weten:				
- Spiegelwanden	<input type="checkbox"/>	<input type="checkbox"/>	<input type="checkbox"/>	<input checked="" type="checkbox"/>
- Schilderij ophangstelsysteem	<input type="checkbox"/>	<input type="checkbox"/>	<input type="checkbox"/>	<input checked="" type="checkbox"/>
-	<input type="checkbox"/>	<input type="checkbox"/>	<input type="checkbox"/>	<input checked="" type="checkbox"/>
-	<input type="checkbox"/>	<input type="checkbox"/>	<input type="checkbox"/>	<input checked="" type="checkbox"/>
-	<input type="checkbox"/>	<input type="checkbox"/>	<input type="checkbox"/>	<input checked="" type="checkbox"/>
-	<input type="checkbox"/>	<input type="checkbox"/>	<input type="checkbox"/>	<input checked="" type="checkbox"/>

### Keuken

Keukenblok (met bovenkasten)	<input checked="" type="checkbox"/>	<input type="checkbox"/>	<input type="checkbox"/>	<input type="checkbox"/>
Keuken (inbouw)apparatuur, te weten:				
- Kookplaat	<input checked="" type="checkbox"/>	<input type="checkbox"/>	<input type="checkbox"/>	<input type="checkbox"/>
- (Gas)fornuis	<input type="checkbox"/>	<input type="checkbox"/>	<input type="checkbox"/>	<input checked="" type="checkbox"/>
- Afzuigkap	<input type="checkbox"/>	<input type="checkbox"/>	<input type="checkbox"/>	<input checked="" type="checkbox"/>
- Magnetron	<input type="checkbox"/>	<input type="checkbox"/>	<input type="checkbox"/>	<input checked="" type="checkbox"/>
- Oven	<input type="checkbox"/>	<input type="checkbox"/>	<input type="checkbox"/>	<input checked="" type="checkbox"/>
- Combi-oven/combimagnetron	<input checked="" type="checkbox"/>	<input type="checkbox"/>	<input type="checkbox"/>	<input type="checkbox"/>
- Koelkast	<input type="checkbox"/>	<input type="checkbox"/>	<input type="checkbox"/>	<input checked="" type="checkbox"/>
- Vriezer	<input type="checkbox"/>	<input type="checkbox"/>	<input type="checkbox"/>	<input checked="" type="checkbox"/>
- Koel-vriescombinatie	<input checked="" type="checkbox"/>	<input type="checkbox"/>	<input type="checkbox"/>	<input type="checkbox"/>
- Vaatwasser	<input checked="" type="checkbox"/>	<input type="checkbox"/>	<input type="checkbox"/>	<input type="checkbox"/>
- Quooker	<input checked="" type="checkbox"/>	<input type="checkbox"/>	<input type="checkbox"/>	<input type="checkbox"/>
- Koffiezetapparaat	<input type="checkbox"/>	<input checked="" type="checkbox"/>	<input type="checkbox"/>	<input type="checkbox"/>
-	<input type="checkbox"/>	<input type="checkbox"/>	<input type="checkbox"/>	<input checked="" type="checkbox"/>
-	<input type="checkbox"/>	<input type="checkbox"/>	<input type="checkbox"/>	<input checked="" type="checkbox"/>
Keukenaccessoires, te weten:				
-	<input type="checkbox"/>	<input type="checkbox"/>	<input type="checkbox"/>	<input checked="" type="checkbox"/>
-	<input type="checkbox"/>	<input type="checkbox"/>	<input type="checkbox"/>	<input checked="" type="checkbox"/>
-	<input type="checkbox"/>	<input type="checkbox"/>	<input type="checkbox"/>	<input checked="" type="checkbox"/>
-	<input type="checkbox"/>	<input type="checkbox"/>	<input type="checkbox"/>	<input checked="" type="checkbox"/>
-	<input type="checkbox"/>	<input type="checkbox"/>	<input type="checkbox"/>	<input checked="" type="checkbox"/>
-	<input type="checkbox"/>	<input type="checkbox"/>	<input type="checkbox"/>	<input checked="" type="checkbox"/>
-	<input type="checkbox"/>	<input type="checkbox"/>	<input type="checkbox"/>	<input checked="" type="checkbox"/>

### Sanitair/sauna

Toilet met de volgende toebehoren:				
- Toilet	<input checked="" type="checkbox"/>	<input type="checkbox"/>	<input type="checkbox"/>	<input type="checkbox"/>
- Toilethouder	<input type="checkbox"/>	<input type="checkbox"/>	<input type="checkbox"/>	<input checked="" type="checkbox"/>
- Toiletborstel(houder)	<input type="checkbox"/>	<input type="checkbox"/>	<input type="checkbox"/>	<input checked="" type="checkbox"/>
- Fontein	<input type="checkbox"/>	<input type="checkbox"/>	<input type="checkbox"/>	<input checked="" type="checkbox"/>

	Blijft achter	Gaat mee	Kan worden overgenomen	n.v.t.
- toilet kast	<input checked="" type="checkbox"/>	<input type="checkbox"/>	<input type="checkbox"/>	<input type="checkbox"/>
-	<input type="checkbox"/>	<input type="checkbox"/>	<input type="checkbox"/>	<input checked="" type="checkbox"/>
Badkamer met de volgende toebehoren:				
- Ligbad	<input type="checkbox"/>	<input type="checkbox"/>	<input type="checkbox"/>	<input checked="" type="checkbox"/>
- Jacuzzi/whirlpool	<input type="checkbox"/>	<input type="checkbox"/>	<input type="checkbox"/>	<input checked="" type="checkbox"/>
- Douche (cabine/scherm)	<input checked="" type="checkbox"/>	<input type="checkbox"/>	<input type="checkbox"/>	<input type="checkbox"/>
- Stoomdouche (cabine)	<input type="checkbox"/>	<input type="checkbox"/>	<input type="checkbox"/>	<input checked="" type="checkbox"/>
- Wastafel	<input checked="" type="checkbox"/>	<input type="checkbox"/>	<input type="checkbox"/>	<input type="checkbox"/>
- Wastafelmeubel	<input checked="" type="checkbox"/>	<input type="checkbox"/>	<input type="checkbox"/>	<input type="checkbox"/>
- Planchet	<input type="checkbox"/>	<input type="checkbox"/>	<input type="checkbox"/>	<input checked="" type="checkbox"/>
- Toiletkast	<input checked="" type="checkbox"/>	<input type="checkbox"/>	<input type="checkbox"/>	<input type="checkbox"/>
- Toilet	<input type="checkbox"/>	<input type="checkbox"/>	<input type="checkbox"/>	<input checked="" type="checkbox"/>
- Toiletrolhouder	<input type="checkbox"/>	<input type="checkbox"/>	<input type="checkbox"/>	<input checked="" type="checkbox"/>
- Toiletborstel(houder)	<input type="checkbox"/>	<input type="checkbox"/>	<input type="checkbox"/>	<input checked="" type="checkbox"/>
- douche rekje	<input checked="" type="checkbox"/>	<input type="checkbox"/>	<input type="checkbox"/>	<input type="checkbox"/>
-	<input type="checkbox"/>	<input type="checkbox"/>	<input type="checkbox"/>	<input checked="" type="checkbox"/>
Sauna met toebehoren	<input type="checkbox"/>	<input type="checkbox"/>	<input type="checkbox"/>	<input checked="" type="checkbox"/>
	<input type="checkbox"/>	<input type="checkbox"/>	<input type="checkbox"/>	<input checked="" type="checkbox"/>
	<input type="checkbox"/>	<input type="checkbox"/>	<input type="checkbox"/>	<input checked="" type="checkbox"/>
<b>Exterieur/installaties/veiligheid/energiebesparing</b>				
Schotel/antenne	<input type="checkbox"/>	<input type="checkbox"/>	<input type="checkbox"/>	<input checked="" type="checkbox"/>
Brievenbus	<input type="checkbox"/>	<input type="checkbox"/>	<input type="checkbox"/>	<input checked="" type="checkbox"/>
Kluis	<input type="checkbox"/>	<input type="checkbox"/>	<input type="checkbox"/>	<input checked="" type="checkbox"/>
(Voordeur)bel	<input checked="" type="checkbox"/>	<input type="checkbox"/>	<input type="checkbox"/>	<input type="checkbox"/>
Alarminstallatie	<input type="checkbox"/>	<input type="checkbox"/>	<input type="checkbox"/>	<input checked="" type="checkbox"/>
(Veiligheids)sloten en overige inbraakpreventie	<input type="checkbox"/>	<input type="checkbox"/>	<input type="checkbox"/>	<input checked="" type="checkbox"/>
Rookmelders	<input checked="" type="checkbox"/>	<input type="checkbox"/>	<input type="checkbox"/>	<input type="checkbox"/>
(Klok)thermostaat	<input checked="" type="checkbox"/>	<input type="checkbox"/>	<input type="checkbox"/>	<input type="checkbox"/>
Airconditioning	<input type="checkbox"/>	<input type="checkbox"/>	<input type="checkbox"/>	<input checked="" type="checkbox"/>
Warmwatervoorziening, te weten:				
- CV-installatie	<input checked="" type="checkbox"/>	<input type="checkbox"/>	<input type="checkbox"/>	<input type="checkbox"/>
- Boiler	<input type="checkbox"/>	<input type="checkbox"/>	<input type="checkbox"/>	<input checked="" type="checkbox"/>
- Geiser	<input type="checkbox"/>	<input type="checkbox"/>	<input type="checkbox"/>	<input checked="" type="checkbox"/>
-	<input type="checkbox"/>	<input type="checkbox"/>	<input type="checkbox"/>	<input checked="" type="checkbox"/>
-	<input type="checkbox"/>	<input type="checkbox"/>	<input type="checkbox"/>	<input checked="" type="checkbox"/>
-	<input type="checkbox"/>	<input type="checkbox"/>	<input type="checkbox"/>	<input checked="" type="checkbox"/>
Screens	<input checked="" type="checkbox"/>	<input type="checkbox"/>	<input type="checkbox"/>	<input type="checkbox"/>
Rolluiken	<input type="checkbox"/>	<input type="checkbox"/>	<input type="checkbox"/>	<input checked="" type="checkbox"/>
Zonwering buiten	<input checked="" type="checkbox"/>	<input type="checkbox"/>	<input type="checkbox"/>	<input type="checkbox"/>
-	<input type="checkbox"/>	<input type="checkbox"/>	<input type="checkbox"/>	<input checked="" type="checkbox"/>
-	<input type="checkbox"/>	<input type="checkbox"/>	<input type="checkbox"/>	<input checked="" type="checkbox"/>
-	<input type="checkbox"/>	<input type="checkbox"/>	<input type="checkbox"/>	<input checked="" type="checkbox"/>
Isolatievoorzieningen (voorzetramen/radiatorfolie etc.), te weten:				
-	<input type="checkbox"/>	<input type="checkbox"/>	<input type="checkbox"/>	<input checked="" type="checkbox"/>
-	<input type="checkbox"/>	<input type="checkbox"/>	<input type="checkbox"/>	<input checked="" type="checkbox"/>

	Blijft achter	Gaat mee	Kan worden overgenomen	n.v.t.
Telefoonaansluiting/internetaansluiting	<input checked="" type="checkbox"/>	<input type="checkbox"/>	<input type="checkbox"/>	<input type="checkbox"/>
Veiligheidsschakelaar wasautomaat	<input type="checkbox"/>	<input type="checkbox"/>	<input type="checkbox"/>	<input checked="" type="checkbox"/>
Waterslot wasautomaat	<input type="checkbox"/>	<input checked="" type="checkbox"/>	<input type="checkbox"/>	<input type="checkbox"/>
Zonnepanelen	<input type="checkbox"/>	<input type="checkbox"/>	<input type="checkbox"/>	<input checked="" type="checkbox"/>
Oplaadpunt elektrische auto	<input type="checkbox"/>	<input type="checkbox"/>	<input type="checkbox"/>	<input checked="" type="checkbox"/>
	<input type="checkbox"/>	<input type="checkbox"/>	<input type="checkbox"/>	<input checked="" type="checkbox"/>
	<input type="checkbox"/>	<input type="checkbox"/>	<input type="checkbox"/>	<input checked="" type="checkbox"/>

## Tuin

### Inrichting

Tuinaanleg/bestrating	<input type="checkbox"/>	<input type="checkbox"/>	<input type="checkbox"/>	<input checked="" type="checkbox"/>
Beplanting	<input type="checkbox"/>	<input type="checkbox"/>	<input type="checkbox"/>	<input checked="" type="checkbox"/>
Balkon meubilair en kist	<input checked="" type="checkbox"/>	<input type="checkbox"/>	<input type="checkbox"/>	<input type="checkbox"/>
<b>Verlichting/installaties</b>				
Buitenverlichting	<input type="checkbox"/>	<input type="checkbox"/>	<input type="checkbox"/>	<input checked="" type="checkbox"/>
Tijd- of schemerschakelaar/bewegingsmelder	<input type="checkbox"/>	<input type="checkbox"/>	<input type="checkbox"/>	<input checked="" type="checkbox"/>
	<input type="checkbox"/>	<input type="checkbox"/>	<input type="checkbox"/>	<input checked="" type="checkbox"/>

### Bebouwing

Tuinhuis/buitenberging	<input type="checkbox"/>	<input type="checkbox"/>	<input type="checkbox"/>	<input checked="" type="checkbox"/>
Kasten/werkbank in tuinhuis/berging	<input type="checkbox"/>	<input type="checkbox"/>	<input type="checkbox"/>	<input checked="" type="checkbox"/>
(Broei)kas	<input type="checkbox"/>	<input type="checkbox"/>	<input type="checkbox"/>	<input checked="" type="checkbox"/>
	<input type="checkbox"/>	<input type="checkbox"/>	<input type="checkbox"/>	<input checked="" type="checkbox"/>
	<input type="checkbox"/>	<input type="checkbox"/>	<input type="checkbox"/>	<input checked="" type="checkbox"/>

### Overig

Overige tuin, te weten:				
- (Sier)hek	<input type="checkbox"/>	<input type="checkbox"/>	<input type="checkbox"/>	<input checked="" type="checkbox"/>
- Vlaggenmast(houder)	<input type="checkbox"/>	<input type="checkbox"/>	<input type="checkbox"/>	<input checked="" type="checkbox"/>
-	<input type="checkbox"/>	<input type="checkbox"/>	<input type="checkbox"/>	<input checked="" type="checkbox"/>
-	<input type="checkbox"/>	<input type="checkbox"/>	<input type="checkbox"/>	<input checked="" type="checkbox"/>

## Overig

<b>Zijn er zaken die geen eigendom zijn van verkoper omdat er sprake is van een leasecontract of huurcontract. Zo ja, neemt verkoper de zaak mee of wordt het betreffende contract overgenomen?</b>	<b>Ja</b>	<b>Nee</b>	<b>Gaat mee</b>	<b>Moet worden overgenomen</b>
CV	<input type="checkbox"/>	<input checked="" type="checkbox"/>	<input type="checkbox"/>	<input type="checkbox"/>
Boiler	<input type="checkbox"/>	<input checked="" type="checkbox"/>	<input type="checkbox"/>	<input type="checkbox"/>
Zonnepanelen	<input type="checkbox"/>	<input checked="" type="checkbox"/>	<input type="checkbox"/>	<input type="checkbox"/>
	<input type="checkbox"/>	<input checked="" type="checkbox"/>	<input type="checkbox"/>	<input type="checkbox"/>
	<input type="checkbox"/>	<input checked="" type="checkbox"/>	<input type="checkbox"/>	<input type="checkbox"/>
	<input type="checkbox"/>	<input checked="" type="checkbox"/>	<input type="checkbox"/>	<input type="checkbox"/>
	<input type="checkbox"/>	<input checked="" type="checkbox"/>	<input type="checkbox"/>	<input type="checkbox"/>
Bijlage(n) over te nemen contracten:				
-				
-				

# De 10 meest gestelde vragen

## Over het kopen en verkopen van een woning

Vanaf het moment dat uw interesse wordt gewekt in een woning tot aan het tekenen van de koopakte krijgt u te maken met allerlei vragen. Dat is heel begrijpelijk, want een huis koopt u niet dagelijks.

Een NVM-makelaar doet dat wél en kan u daarom snel en deskundig begeleiden en adviseren.

In deze brochure beantwoorden wij de 10 meest gestelde vragen, zodat u weet waar u aan toe bent tijdens uw zoektocht naar een nieuwe woning.

### **1. Wanneer ben ik in onderhandeling?**

U bent pas écht in onderhandeling wanneer de verkoper of verkopende makelaar reageert met een tegenbod. Het uitsluitend voorleggen van uw bod aan de verkoper houdt nog geen formele onderhandelingsprocedure in.

### **2. Als ik de vraagprijs bied, moet de verkoper dan verkopen?**

Nee, de vraagprijs wordt volgens de Hoge Raad gezien als een uitnodiging om een bod uit te brengen. Zelfs als u een bod doet dat gelijk is aan de vraagprijs kan de verkoper besluiten om een tegenbod te doen of uw bod niet te accepteren.

### **3. Mag een NVM-makelaar een extreem hoge prijs voor een woning vragen?**

De verkoper bepaalt in overleg met zijn NVM-makelaar de vraagprijs van de woning. Als koper kunt u over de prijs onderhandelen, maar de uiteindelijke beslissing ligt altijd bij de verkoper.

### **4. Kan de verkoper de vraagprijs tijdens de onderhandeling aanpassen?**

Ja, de verkoper kan besluiten om de vraagprijs te verhogen of te verlagen. Als koper heeft u ook de mogelijkheid om uw bod aan te passen.

### **5. Mag een makelaar tijdens de onderhandelingen het verkoopproces wijzigen?**

Ja, dat mag. Soms is er zoveel belangstelling of zijn er meerdere biedingen gedaan dat het lastig is te bepalen wie de beste koper is. In dat geval kan de verkopende makelaar, in overleg met de verkoper, besluiten de lopende onderhandelingen af te breken en de biedprocedure aan te passen, bijvoorbeeld naar een inschrijvingsprocedure. Hierbij krijgen alle geïnteresseerden een gelijke kans om een bod uit te brengen.

Voordat het verkoopproces wordt gewijzigd, dient de makelaar eerst de eventuele gedane toezeggingen aan geïnteresseerden na te komen.

Schriftelijkheidsvereiste: Er is pas sprake van een rechtsgeldige koopovereenkomst wanneer zowel de particuliere verkoper en de particuliere koper deze hebben ondertekend. Een bevestiging van de mondelinge overeenstemming per e-mail of een toegestuurd concept van de koopovereenkomst wordt overigens niet gezien als een rechtsgeldige ondertekende koopovereenkomst.

### **6. Mag een makelaar doorgaan met bezichtigingen tijdens de onderhandelingen?**

Ja, dat mag. Een onderhandeling leidt niet automatisch tot een verkoop en de verkoper kan meer geïnteresseerden willen informeren.

Wanneer de woning 'onder bod' staat, zal de makelaar dit aan belangstellenden melden. U mag in dit geval nog een bod uitbrengen, maar de makelaar kan pas in onderhandeling met u, zodra de lopende onderhandeling is afgerond.

NVM-makelaars geven nooit informatie over de hoogte van andere biedingen, om een eerlijke biedprocedure te waarborgen.



### **7. Moet een makelaar als eerste met mij in onderhandeling gaan als ik de eerste ben die belt voor een bezichtiging of als ik als eerste een bod uitbreng?**

Nee, de verkopende makelaar bepaalt samen met de verkoper de verkoopprocedure.

Wel heeft de makelaar de verplichting om u hierover duidelijk te informeren. Heeft u serieuze belangstelling, vraag dan altijd aan de NVM-makelaar wat uw positie is. Dit voorkomt onnodige teleurstellingen tijdens het biedproces.

### **8. Hoe komt koop tot stand?**

Koop komt tot stand wanneer verkoper en koper een mondelinge overeenstemming bereiken over de belangrijkste zaken, zoals de prijs, opleverdatum en ontbindende voorwaarden.

U krijgt als koper niet automatisch een ontbindende voorwaarde. Wilt u bijvoorbeeld een ontbindende voorwaarde voor de financiering opnemen, dan dient u dit bij het uitbrengen van uw bod aan te geven. De verkopende makelaar legt deze afspraken schriftelijk vast in de koopakte. Alle afspraken, inclusief eventuele aanvullende afspraken en ontbindende voorwaarden, moeten duidelijk in de koopakte worden opgenomen.

Zodra beide partijen de koopakte hebben ondertekend, is de koopovereenkomst schriftelijk vastgelegd. U ontvangt dan een afschriften van de koopakte. Vanaf dat moment gaat de wettelijke bedenktijd van drie dagen in, waarin u nog van de aankoop kunt afzien. Dit moet schriftelijk, bijvoorbeeld per e-mail, aan de verkopende makelaar worden doorgegeven.

Als u van de bedenktijd geen gebruik maakt en de financiën rond zijn, is de koop definitief en vindt de overdracht plaats bij de notaris op de afgesproken opleverdatum.

### **9. Wat is optie?**

Bij de aankoop van een nieuwbouwwoning komt een optie nog regelmatig voor. Bij bestaande woningen wordt de term wel gebruikt, maar meestal niet in juridische zin. Het gaat dan om tijdelijke toezegging die een verkopende kan doen aan een geïnteresseerde koper tijdens het onderhandelingsproces.

Een optie geeft in juridische zin een partij de mogelijkheid om, door een eenzijdige verklaring, later een koopovereenkomst te sluiten. Partijen zijn het in dat geval al eens over de voorwaarden van de koop, maar de koper behoudt bijvoorbeeld nog een korte bedenktijd.

Een voorbeeld hiervan is dat een koper een paar dagen de tijd krijgt om over een bod na te denken. In die periode probeert de makelaar niet met andere partijen in onderhandeling te gaan. Deze tijd kan de koper gebruiken om bijvoorbeeld de financiering te regelen of de mogelijkheden van de woningen te beoordelen.

Een optie kunt u niet afdwingen; de verkoper bepalen zelf of en welke toezeggingen worden gedaan.



## **10. Maakt de makelaarscourtage uit van de term 'kosten koper'?**

Nee, onder de term 'kosten koper' vallen de kosten die de overheid koppelt aan de overdracht van een woning. Dit zijn onder andere:

- kadasterkosten;
- de overdrachtsbelasting indien van toepassing;
- de notariskosten voor het opmaken en inschrijven van de leveringsakte;
- de notariskosten voor het opmaken en inschrijven van de hypotheekakte.

Als de verkopende partij een makelaar inschakelt om de woning te verkopen, komen de kosten hiervan voor rekening van de verkoper. De verkopende makelaar behartigt immers de belangen van de verkoper en niet die van de koper.

Om uw belangen als aankoopklant te behartigen is het eveneens verstandig om een NVM-makelaar in te schakelen bij de aankoop. De courtage voor de aankoopmakelaar komt in dat geval wel voor rekening van de koper.

### **Over de NVM.**

De NVM, ofwel de Nederlandse Vereniging van Makelaars o.g. en Vastgoeddeskundigen, bestaat al meer dan 100 jaar. Het NVM-logo is uitgegroeid tot een betrouwbaar keurmerk voor professionaliteit en kwaliteit.

NVM-Makelaars die zijn aangesloten bij de vakgroep Wonen, zijn gespecialiseerde professionals die u gedurende het volledige aan- en verkooptraject begeleiden. Ze signaleren kansen, geven deskundig advies en bemiddelen van begin tot eind, zodat u met vertrouwen uw woning kunt aan- en/of verkopen.

### ***Disclaimer***

*Aan eventuele onvolkomenheden in deze brochure kunnen geen rechten worden ontleend.*

