



## Dieren Het Bastion 49

Vraagprijs € 589.000,- k.k.

Goed gevoel  
NVM



## Hartelijk bedankt voor de door u getoonde interesse.

Middels deze brochure proberen wij u een duidelijk beeld te geven van de woning. Graag wijzen wij u op onze uitgebreide toelichting op de belangrijkste (juridische) zaken rondom de aankoop van een woning achterin deze brochure.

**Bent u benieuwd naar de actuele waarde van uw huidige woning, dan zijn wij u graag van dienst met een GRATIS WAARDEBEPALING. Ook voor een NWWI-gevalideerd taxatierapport bent u bij ons aan het juiste adres!**

Graag stellen wij ons team hieronder aan u voor



**Fabian Grotenhuis RM/ RT**

Beëdigd NVM Makelaar  
NRVT Taxateur  
Energieprestatieadviseur

✉ [fabian@grotenhuismakelaardij.nl](mailto:fabian@grotenhuismakelaardij.nl)

☎ 0313-450717

📱 06-51876395



**Sander Spohr RM/ RT**

Beëdigd NVM Makelaar  
NRVT Taxateur

✉ [sander@grotenhuismakelaardij.nl](mailto:sander@grotenhuismakelaardij.nl)

☎ 0313-450717

📱 06-22006972



**Mira Grotenhuis ARMT**

Assistent Makelaar

✉ [mira@grotenhuismakelaardij.nl](mailto:mira@grotenhuismakelaardij.nl)

☎ 0313-450717



**Charlotte Hoever**

Binnendienst

✉ [charlotte@grotenhuismakelaardij.nl](mailto:charlotte@grotenhuismakelaardij.nl)

☎ 0313-450717



**Miriam Otten ARMT**

Assistent Makelaar

✉ [miriam@grotenhuismakelaardij.nl](mailto:miriam@grotenhuismakelaardij.nl)

☎ 0313-450717



**Diane Horsten**

Binnendienst

✉ [diane@grotenhuismakelaardij.nl](mailto:diane@grotenhuismakelaardij.nl)

☎ 0313-450717



**Enrico Kwast**

Bordenservice

*Actie = succes!*



## > Kenmerken

Soort:

**portiekflat**

Type woning:

**appartement**

Bouwjaar:

**1993**

Aantal kamer:

**3**

Inhoud:

**356 m<sup>3</sup>**

Woonoppervlakte:

**115 m<sup>2</sup>**

Perceeloppervlakte:

**0 m<sup>2</sup>**

Overige inpandige ruimte:

**-**

Gebouw gebonden buitenruimte:

**11 m<sup>2</sup>**

Externe bergruimte:

**17 m<sup>2</sup>**

Ligging:

**aan water, aan park, aan rustige weg, in woonwijk, vrij uitzicht, aan vaarwater, in bosrijke omgeving, landelijk gelegen**

Tuin:

**geen tuin**

Garage:

**parkeerkelder, parkeerplaats**

Energie label: **A**

Verwarming:

**c.v.-ketel**

Isolatie:

**muurisolatie, dubbel glas**

Voorzieningen:

**buitenzonwering, mechanische ventilatie, schuifpui, glasvezel kabel, lift**

CV- ketel:

**Intergas HRE 2025**



## > Omschrijving

### Comfortabel en riant wonen op een toplocatie aan de IJssel!

Op een van de prachtigste plekken in Dieren ligt het geliefde complex "Het Bastion". Dit stijlvolle en uitstekend onderhouden 3-kamerappartement (ca. 115 m<sup>2</sup>), gelegen op de tweede verdieping, biedt u een rustige en comfortabele woonomgeving, met veel licht, ruimte en een prachtig uitzicht over o.a. de IJssel. U zal hier een unieke combinatie van rust, licht en woonkwaliteit ervaren. Het appartement beschikt over een eigen parkeerplaats in de afgesloten parkeerkelder, zodat u altijd comfortabel en veilig kunt parkeren. Bij binnenkomst in het appartement valt direct de royale en lichte woonkamer (ca. 48 m<sup>2</sup>) op, met grote raampartijen en een fraai uitzicht over de IJssel en de uiterwaarden. Het appartement beschikt over twee ruime slaapkamers en biedt desgewenst de mogelijkheid om een extra werk- of hobbykamer te realiseren. Het zonnige balkon van circa 11 m<sup>2</sup> is een heerlijke plek om te ontspannen. Hier geniet u in alle seizoenen van het weidse uitzicht over de IJssel, Landgoed Twickel en het pittoreske pontje tussen Dieren en Olburgen. Een plek waar het dagelijks leven in alle rust aan u voorbijtrekt en thuiskomen als vakantie voelt.

### Globale Indeling

**BEGANE GROND:** U betreedt het complex via de afgesloten hoofdentree met video-intercom. Via de liftinstallatie of het trappenhuis bereikt u het appartement op de tweede verdieping.

### TWEDE VERDIEPING (derde woonlaag) de centrale hal:

aangekomen op de tweede verdieping komt u op de centrale hal, naast de voordeur, een eigen afzonderlijke bergruimte tegen. Een extra ruimte om o.a. als voorraad kast te gebruiken waar ook o.a. de meterkast te vinden is.

Appartement: eenmaal binnen bevindt zich een ruime entreehal met toegang tot een praktische inpandige berging, een toiletruimte en de woonkamer. In de inpandige berging bevinden zich de wasmachine aansluitingen, de HR-combiketel (2025) en de ventilatie-unit.

Vanuit de woonkamer kijkt u uit over een levend schilderij. Het weidse uitzicht over de rivier, de groenblauwe uiterwaarden en het dagelijks kabbelende pontverkeer maken dit uitzicht tot een voortdurend wisselend decor. De living heeft een hoog afwerkingsniveau met op afstand bedienbare screens en een doorlopende parketvloer. Het geheel is royaal bemeten en biedt ruimte voor een riante zithoek en een grote eettafel. De living is zodanig ontworpen dat er eenvoudig een separate werk- of hobbykamer kan worden gerealiseerd. De grote schuifpui verbindt binnen met buiten. Het balkon biedt met een oppervlakte van maar liefst 11 m<sup>2</sup> voldoende ruimte voor een eettafel en is uw privéplek om elk seizoen intens te beleven. Van zonnig ontbijten in de lente en uitgebreid dineren met vrienden of familie in de zomer tot sfeervolle borrelavonden in de herfstzon. En met de elektrische zonwering geniet u ook op warme dagen van een aangenaam en koel balkon.



## > Omschrijving

De halfopen keuken met een hoekopstelling biedt veel bergruimte, heeft een fraai natuurstenen werkblad en is voorzien van diverse inbouwapparatuur waaronder een kookplaat, afzuiging, koel/vriescombinatie, vaatwasser en combi-oven sluit naadloos aan op de woonkamer. Vanuit de keuken heeft u o.a. zicht op de monumentale Dierense Toren.

De twee slaapkamers zijn prettig bemeten en bieden volop ruimte voor uzelf, uw hobby's en uw gasten. De hoofdslaapkamer is voorzien van een op maat gemaakte kastenwand met een zee aan opbergruimte. Dankzij de draai-/kiepramen en screens geniet u bovendien van optimaal comfort en privacy. De tweede slaapkamer is ideaal voor gasten en beschikt over o.a. een eigen wastafel. De badkamer is verzorgd ingericht en straalt een lichte, tijdloze sfeer uit dankzij de neutrale betegeling. De ruimte is praktisch ingedeeld en beschikt over een ligbad, een separate douche, een tweede toilet en een wastafelmeubel. Een complete basis waar u direct gebruik van kunt maken.

### **PARKEREN EN BERGING**

In de onderbouw bevindt zich de beveiligde parkeergarage waar iedere woning beschikt over een eigen parkeerplaats en een afsluitbare privéberging. De parkeergarage is vanaf buiten toegankelijk via een op afstand bedienbare elektrische roldeur. Via de lift of het trappenhuis bereikt u gemakkelijk uw appartement. De berging beschikt over elektra.

### **BIJZONDERHEDEN**

- Heerlijk licht appartement met royaal balkon met prachtig vrij zicht op de IJssel en haar uiterwaarden, dus niet verstoord door wegen of bebouwing.
- Laat u bevangen door het prachtig landschap dat u vanaf uw terras of comfortabele appartement steeds weer een afwisselend uniek en kleurrijk schouwspel biedt.
- Riante living van ca. 48 m<sup>2</sup> met fraaie parketvloer.
- Halfopen keuken met inbouwapparatuur
- Twee slaapkamers.
- Mogelijkheid voor het realiseren van een extra hobby/werkkamer.
- Zeer complete badkamer.
- Praktische inpandige berging met aansluitingen voor een wasmachine en/of droger.
- Het appartement is goed geïsoleerd en voorzien draai-kiepramen met isolerende beglazing.
- Aan de zonzijde voorzien van een elektrisch bedienbare screens en een uitvalscherp welke bij de koopsom zijn inbegrepen.
- Het complex beschikt over een actieve vereniging van eigenaren die het beheer heeft uitbesteed aan een professionele partij.
- De vereniging beschikt over een ruim saldo reservefonds (ca. € 340.000,-) in combinatie met aantrekkelijke servicekosten van slechts circa € 232,- per maand.
- Behalve dat u beschikt over het gemak van een beveiligde parkeergarage met eigen parkeerplaats en berging bevindt er zich direct voor het Bastion een ruime parkeervoorziening voor uw gasten. Inclusief een laad mogelijkheid voor elektrische voertuigen.



## > Omschrijving

- Het Bastion bevindt zich op wandelafstand van het openbaar vervoer (bushalte en intercystation). Het Bastion is ook per auto goed te bereiken dankzij de ligging nabij de uitvalswegen.
- Verwarming en warm water middels HR combiketel, merk Intergas HRE, bouwjaar 2025.
- Elektra: automaten, aardlekbeveiliging, dag- en nachtmeter en hoofdschakelaar.
- Snel en stabiel internet mogelijk dankzij de aanwezige glasvezelaansluiting.

### WONEN IN DIEREN

Het dorp Dieren ligt aan de prachtige IJssel en één van Nederlands grootste aaneengesloten natuurgebieden, Nationaal Park Veluwezoom. De steden Arnhem-Zutphen-Apeldoorn-Doetinchem zijn per auto in ca. 15 tot 20 minuten te bereiken. Het verkeersplein Velperbroek (A12/A50) ligt op ca. 10 minuten afstand. Op het intercystation vertrekken om de 15 minuten (snel)treinen richting Arnhem-Roosendaal en Zutphen-Zwolle. Dieren beschikt over uitgebreide winkelvoorzieningen, voortgezet onderwijs (op alle niveaus) en een zeer uitgebreid aanbod van sportaccommodaties en recreatiemogelijkheden.

### AANVULLENDE INFORMATIE

In het kader van eventuele vervolginteresse wijzen wij u op onderstaande voor deze woning van toepassing zijnde toevoegingen op de standaard NVM koopovereenkomst:

- Ouderdomsclausule (beperking aansprakelijkheid verkoper).
- Asbestclausule (bouwjaar woning voor algeheel asbestverbod van 2005).
- Documentatie bij beroep op een eventueel opgenomen financieringsvoorbehoud.
- Toelichting meetinstructie, aanvulling notariskeuze.

Een nadere uitleg van deze clausules/toevoegingen treft je achterin de verkoopbrochure.

Dit prachtige appartement biedt rust, ruimte, luxe en een uniek uitzicht! Ziet u zich hier al wonen? Neem dan contact met ons op. Onze behandeld makelaar Sander verzorgd graag een bezichtiging. U bent van harte welkom!

**ACTIE = SUCCES!**





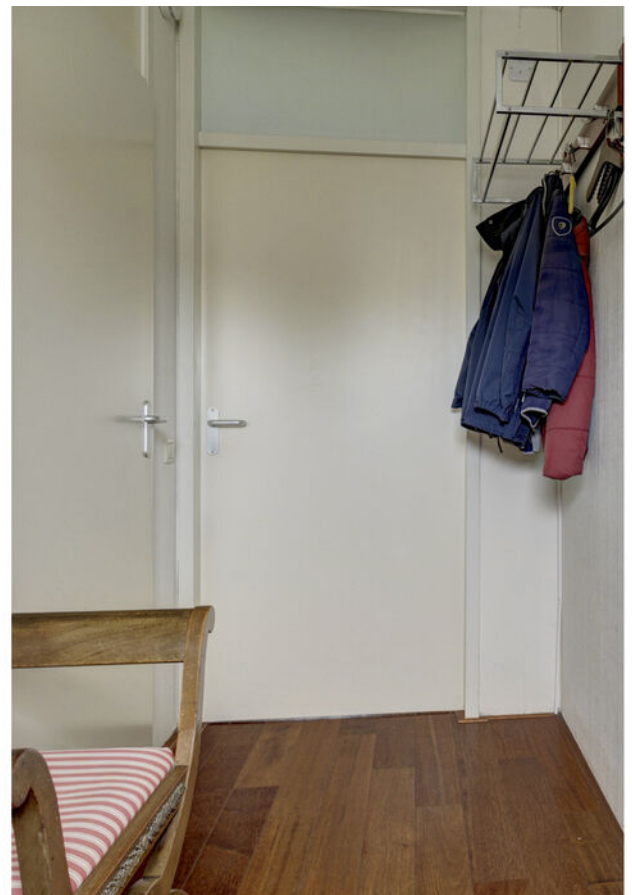

































> Plattegrond



Aan deze plattegronden kunnen  
geen rechten worden  
ontleend

**> Plattegrond**

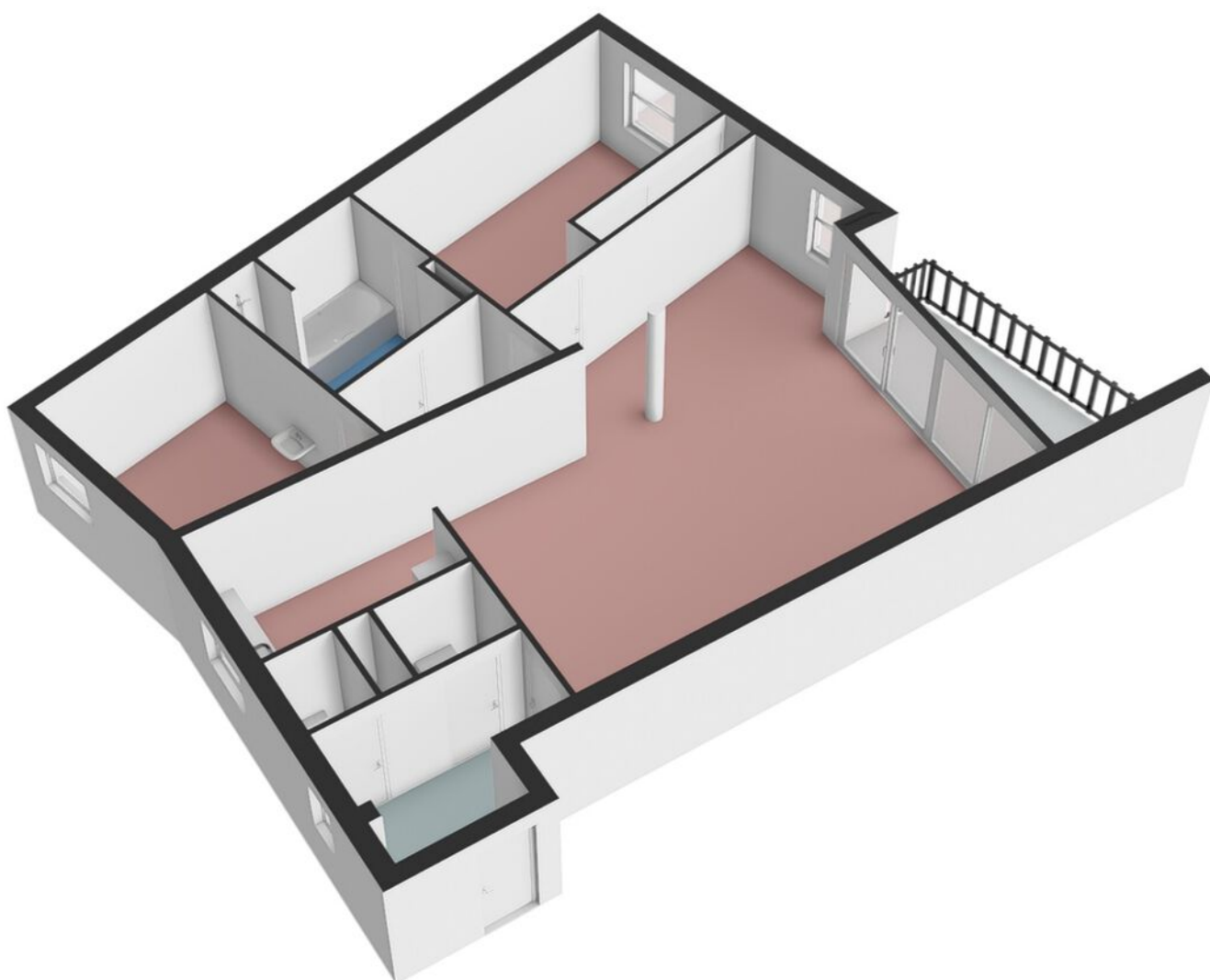

**> Plattegrond**

Het Bastion 49  
Berging

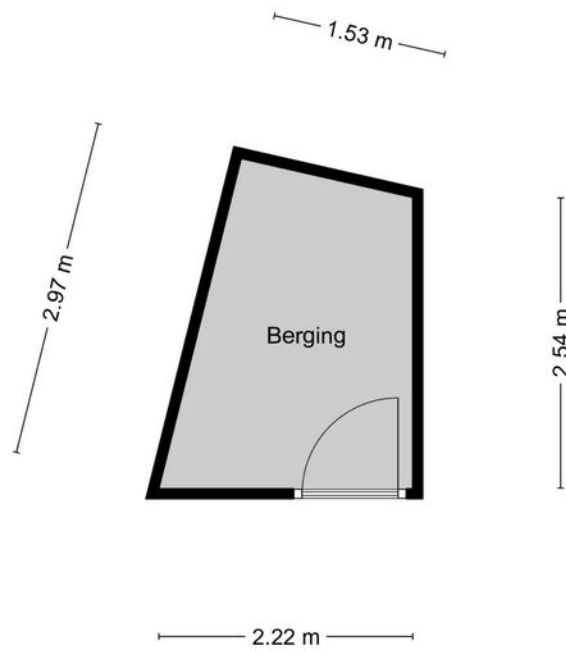

Aan deze plattegronden kunnen  
geen rechten worden  
ontleend

**> Plattegrond**

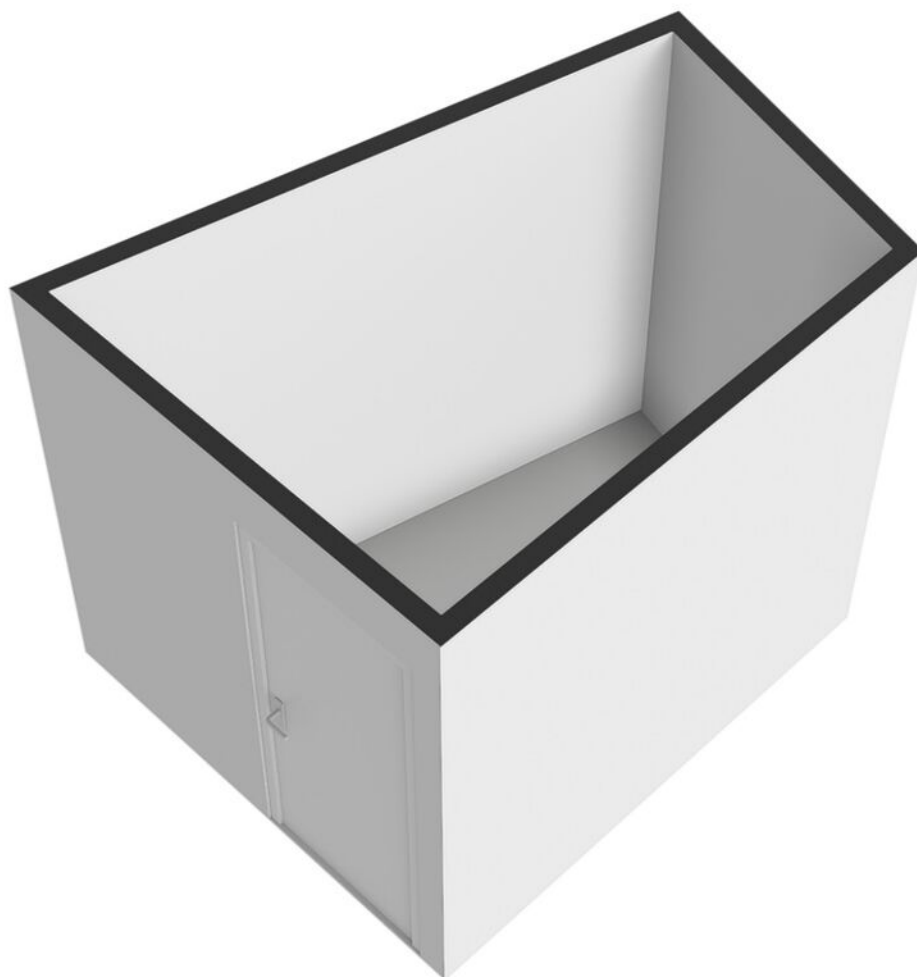

> **Plattegrond**

Het Bastion 49  
Parkeervak

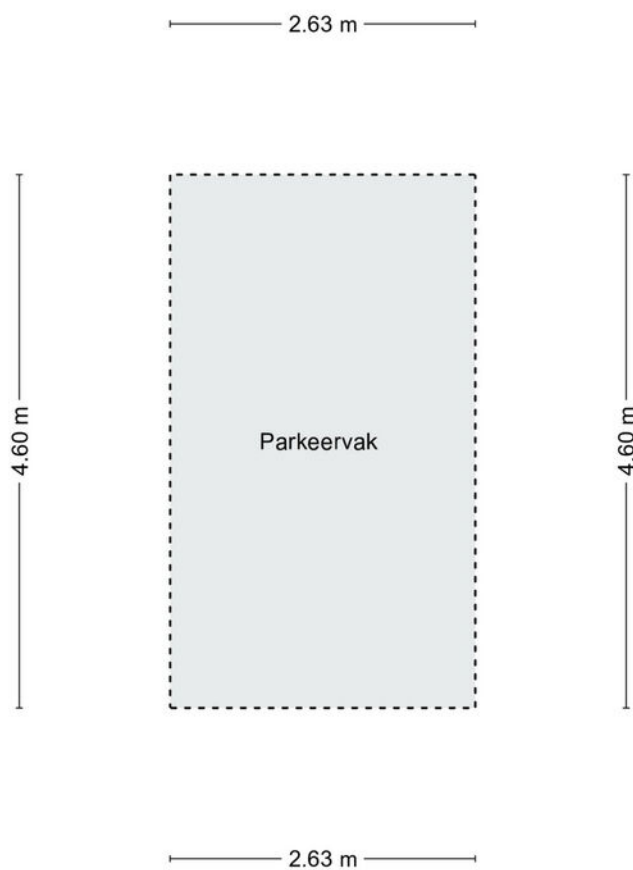

Aan deze plattegronden kunnen  
geen rechten worden  
ontleend

> Kadastrale kaart

Kadastrale kaart

Uw referentie: het bastion 49

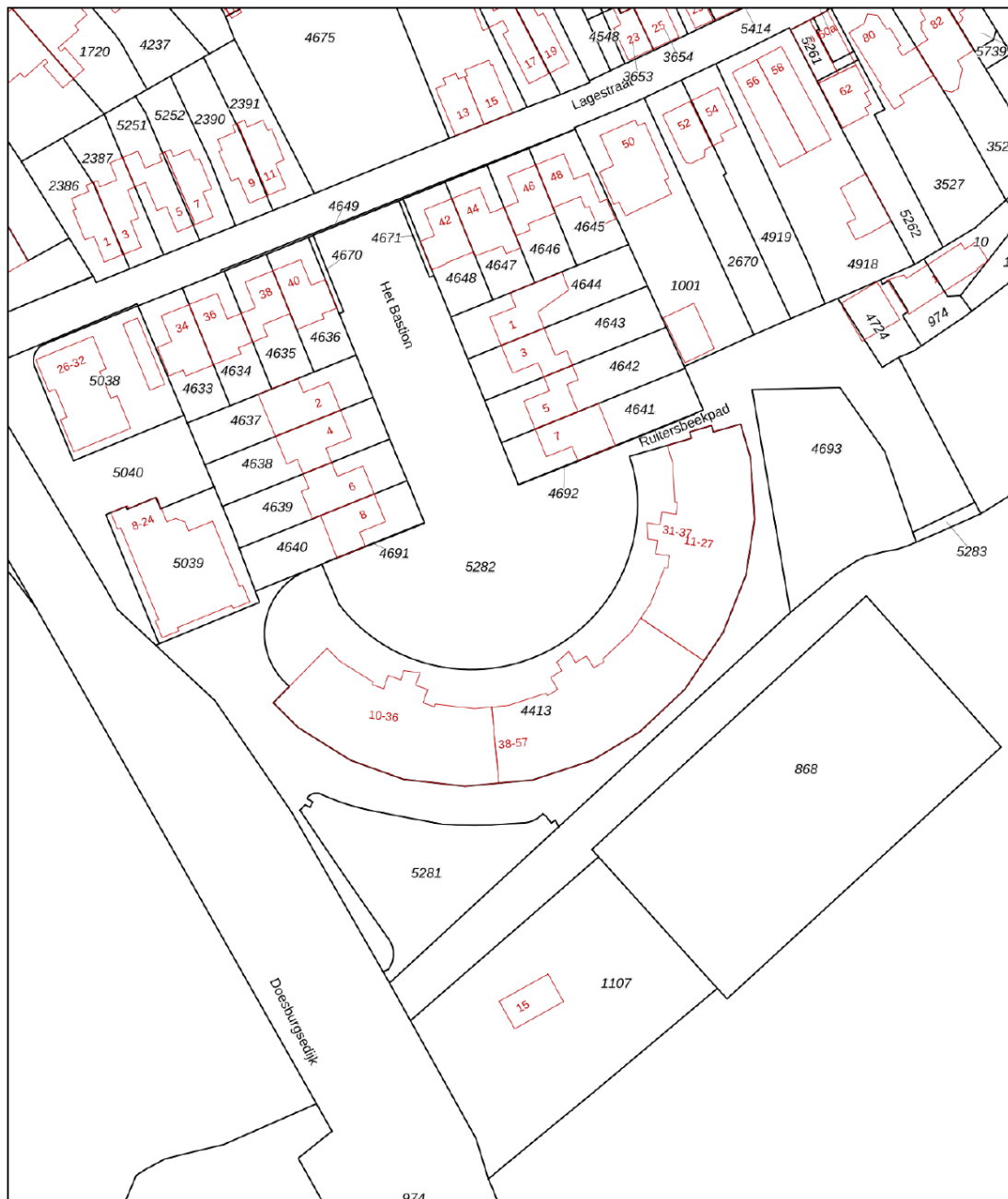

<p>12345 Deze kaart is noordgericht</p> <p>25 Perceelnummer</p> <p>Huisnummer</p> <p>Vastgestelde kadastrale grens</p> <p>Voorlopige kadastrale grens</p> <p>Administratieve kadastrale grens</p> <p>Bebouwing</p> <p>Voor een eensluidend uittreksel, geleverd op 18 maart 2026 De bewaarder van het kadaster en de openbare registers</p>	<p>Schaal 1: 1000</p> <p>Kadastrale gemeente Dieren</p> <p>Sectie U</p> <p>Perceel 4413</p> <p>Aan dit uittreksel kunnen geen betrouwbare maten worden ontleend. De Dienst voor het kadaster en de openbare registers behoudt zich de intellectuele eigendomsrechten voor, waaronder het auteursrecht en het databankenrecht.</p>	
---	---	---



## > Lijst van zaken

	Blijft achter	Gaat mee	Ter overname	NVT
<b>Woning - Interieur</b>				
(Voorzet) openhaard met toebehoren				X
Allesbrander				X
Houtkachel				X
(Gas)kachels				X
Designradiator(en)		X		
Radiatorafwerking				X
Verlichting, te weten				
- inbouwspots/dimmers	X			
- opbouwspots/armaturen/lampen/dimmers	X			
- losse (hang)lampen		X		
-				X
-				X
(Losse)kasten, legplanken, te weten				
- zwarte vitrinekast in de woonkamer			X	
- boekenplanken met hoge smalle kast en laag kast			X	
Raamdecoratie/zonwering binnen, te weten				
- gordijnrails	X			
- gordijnen			X	
- overgordijnen			X	
- vitrages			X	
- rolgordijnen	X			
- lamellen				X
- jaloezieën			X	
- (losse) horren/rolhorren			X	
-				X

## > Lijst van zaken

	Blijft achter	Gaat mee	Ter overname	NVT
-				X
Vloerdecoratie, te weten				
- vloerbedekking	X			
- parketvloer	X			
- houten vloer(delen)				X
- laminaat				X
- plavuizen				X
-				X
-				X
Overig, te weten				
- spiegelwanden				X
- schilderij ophangstelsysteem		X		
- cd meubel, tv meubel, computer meubel, mat computerstoel en cd houder		X		
- schilderijen, houtsnijwerk en andere accessoires		X		
- kaptafel plus stoel		X		
- eetkamertafel plus 4 stoelen, twee zwarte leren fauteuils, zwarte leren bank, natuursteen salontafel, zwarte stoeltje, witte kleine tafels/kastjes		X		
<b>Woning - Keuken</b>				
Keukenblok (met bovenkasten)	X			
Keuken (inbouw)apparatuur, te weten				
- kookplaat	X			
- (gas)fornuis				X
- afzuigkap	X			
- magnetron				X

## > Lijst van zaken

	Blijft achter	Gaat mee	Ter overname	NVT
- oven				X
- combi-oven/combimagnetron	X			
- koelkast				X
- vriezer				X
- koel-vriescombinatie	X			
- vaatwasser	X			
- Quooker				X
- koffiezetapparaat				X
- klein keukenapparatuur		X		
-				X
Keukenaccessoires, te weten				
- in overleg		X		
-				X
-				X
-				X
-				X
-				X
-				X
<b>Woning - Sanitair/sauna</b>				
Sauna met toebehoren				X
				X
				X
Toilet met de volgende toebehoren				
- toilet	X			
- toiletrolhouder	X			

## > Lijst van zaken

	Blijft achter	Gaat mee	Ter overname	NVT
- toiletborstel(houder)	X			
- fontein	X			
-				X
-				X
Badkamer met de volgende toebehoren				
- ligbad	X			
- jacuzzi/whirlpool				X
- douche (cabine/scherm)	X			
- stoomdouche (cabine)				X
- wastafel	X			
- wastafelmeubel			X	
- planchet		X		
- toiletkast				X
- toilet	X			
- toilettrolhouder				X
- toiletborstel(houder)				X
-				X
-				X
<b>Woning - Exterieur/installaties/veiligheid/energiebesparing</b>				
Schotel/antenne				X
Brievenbus	X			
Kluis				X
(Voordeur)bel	X			
Alarminstallatie				X
(Veiligheids)sloten en overige inbraakpreventie				X

## > Lijst van zaken

	Blijft achter	Gaat mee	Ter overname	NVT
Rookmelders	X			
(Klok)thermostaat			X	
Airconditioning		X		
Screens	X			
Rolluiken				X
Zonwering buiten	X			
Telefoonaansluiting/internetaansluiting	X			
Veiligheidsschakelaar wasautomaat				X
Waterslot wasautomaat		X		
Zonnepanelen				X
Oplaadpunt elektrische auto				X
				X
				X
				X
				X
				X
Warmwatervoorziening, te weten				
- CV-installatie	X			
- boiler	X			
- geiser				X
-				X
-				X
-				X
Isolatievoorzieningen (voorzetramen/radiatorfolie etc.), te weten				
-				X
-				X

## > Lijst van zaken

	Blijft achter	Gaat mee	Ter overname	NVT
<b>Tuin - Inrichting</b>				
Tuinaanleg/bestrating				X
Beplanting		X		
				X
<b>Tuin - Verlichting/installaties</b>				
Buitenverlichting				X
Tijd- of schemerschakelaar/bewegingsmelder				X
				X
<b>Tuin - Bebouwing</b>				
Tuinhuis/buitenberging				X
Kasten/werkbank in tuinhuis/berging				X
(Broei)kas				X
				X
				X
<b>Tuin - Overig</b>				
Overige tuin, te weten				
- (sier)hek				X
- vlaggenmast(houder)				X
- tuinbank, tuintafel, tuinstoelen, kei/steen		X		
-	X			
<b>Overig - Contracten</b>				
CV: Nee				
Boiler: Nee				

## > Lijst van zaken

Blijft achter

Gaat mee

Ter overname

NVT

Zonnepanelen: Nee



## > Wonen in de gemeente Rheden

### Historie

De bijna 45.000 inwoners van de gemeente Rheden wonen verspreid over 7 dorpen. Drie grotere dorpen, Dieren, Rheden en Velp, en vier kleinere dorpen: Ellecom, Spankeren, Laag Soeren en De Steeg. Ellecom en Spankeren zijn van oorsprong agrarische dorpen, nu zijn het rustige woonkernen. De naam Rheden komt van het woord "Rheton" en dat betekent 'plaats waar het riet groeit'. Het wapen van de gemeente is dat van het oude geslacht Rheede dat in deze omgeving heeft gwoond. De officiële omschrijving van het wapen van de gemeente luidt: 'Van goud, beladen met een rechterschuimbalk van keel gebroken met een barensteel van drie hangers van lazuur'. In gewoon Nederlands zijn dat de kleuren geel (voor het veld), rood (voor de schuine balk) en blauw (voor de barensteel of ook wel hellenbaardenbreker).

### Geografie

De gemeente Rheden slingert vanaf Arnhem tussen de IJssel en de Veluwezoom als een lint van west naar oost met bij Dieren een afbuiging naar het noorden. Rheden is een gemeente waar je prima kunt wonen, werken en recreëren. In de directe omgeving kan men prachtig wandelen en fietsen. Het prachtige Nationaal Park Veluwezoom is hiervoor bij uitstek een goede locatie.

### Voorzieningen

In alle dorpen zijn basisscholen gevestigd en het voortgezet onderwijs is ook goed vertegenwoordigd in de gemeente Rheden. De bereikbaarheid is uitstekend: de spoorlijn Arnhem-Zutphen doet de dorpen Velp, Rheden en Dieren aan. Bovendien zorgt de snelweg A12 voor prima verbindingen over de weg. Verder zijn de medische voorzieningen uitstekend.



Zo zijn er basisvoorzieningen zoals huis- en tandartsen verspreid over de hele gemeente en is er een polikliniek in Dieren. Een schouwburg, een kunstcentrum, een openluchttheater, bibliotheken en diverse galerieën zorgen voor een gevarieerd cultureel aanbod met alle voorzieningen van Arnhem op een steenworp afstand.

> **Bekijk deze  
woning online!**

[www.grotenhuismakelaardij.nl](http://www.grotenhuismakelaardij.nl)

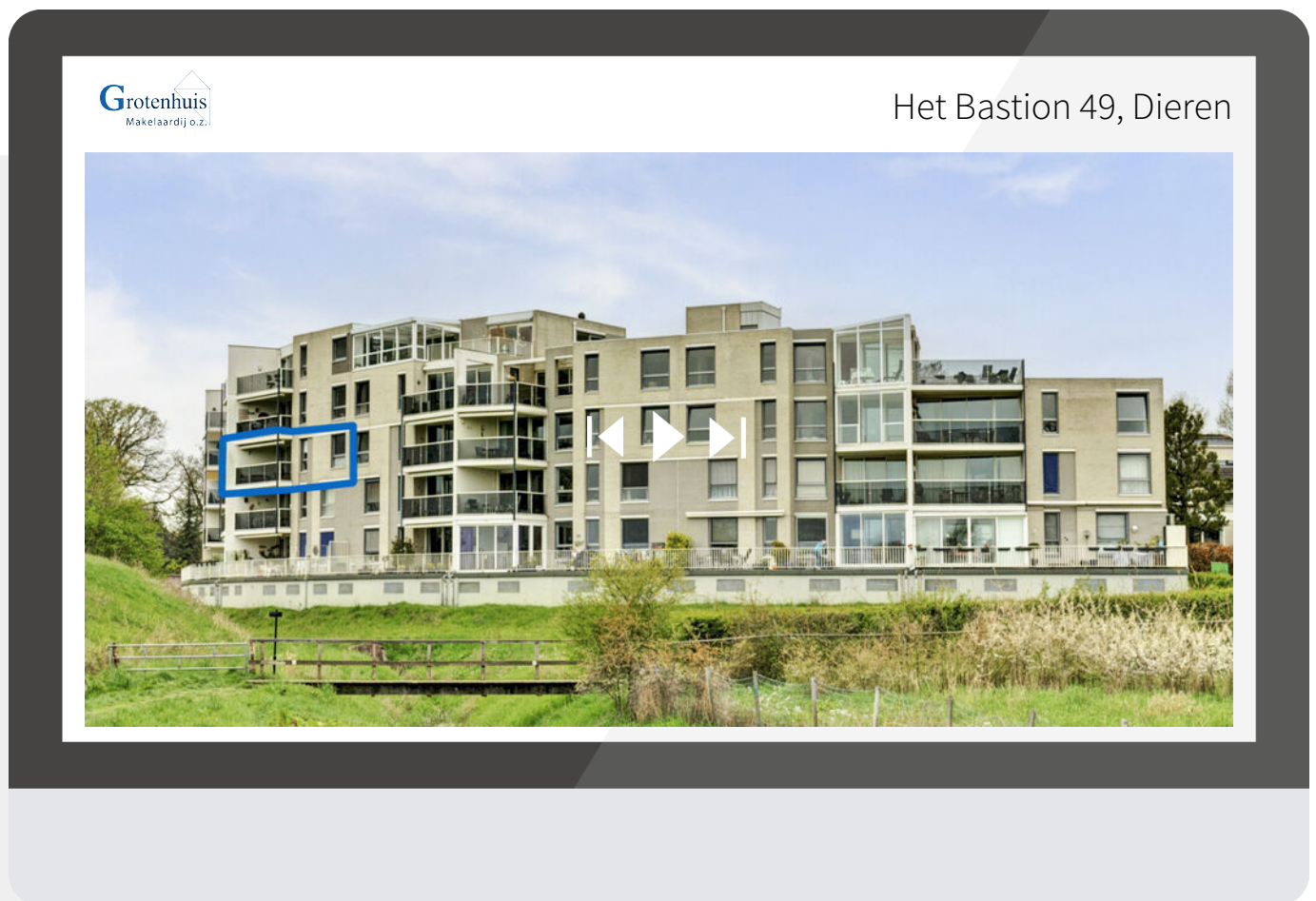

*Scan deze  
QR code en  
bekijk de woning  
op je mobiel!*



## > Extra informatie

### **Hartelijk bedankt voor de getoonde interesse**

Middels deze brochure proberen wij een duidelijk beeld te geven van de woning. Heeft u verdere interesse, dan kunt u contact opnemen met ons kantoor om eventuele vervolgstappen te bespreken. Graag wijzen wij u hieronder op een aantal aspecten die in dit kader van belang kunnen zijn.

### **Vrijblijvende aanbieding**

Hoewel deze objectinformatie met de nodige zorgvuldigheid door ons is samengesteld blijft de mogelijkheid bestaan dat er fouten en/ of onvolledigheden in de omschrijving aanwezig zijn. Noch de verkoper, noch (de medewerkers van) ons kantoor aanvaarden enige aansprakelijkheid voor enige onvolledigheid, onjuistheid of anderszins, dan wel de gevolgen daarvan. Alle verstrekte informatie dient gezien te worden als een uitnodiging om in onderhandeling te treden en bevat derhalve slechts een vrijblijvende aanbieding. Alle opgegeven maten en oppervlakten zijn indicatief. Aan vermelde afmetingen dan wel toegevoegde (bouw)tekeningen kunnen door koper dan ook eveneens geen rechten worden ontleend.

### **Onderzoeksplicht koper**

Op grond van het Burgerlijk Wetboek rust er op de koper van een woning een onderzoeksplicht. Dit houdt in dat de koper zelf verantwoordelijk is voor de beoordeling of de woning de eigenschappen bezit om te voldoen aan het gebruik dat de koper van de woning zal willen maken. Het verdient aanbeveling om een ter zake kundige (bouwkundige/ aankoopmakelaar) in te schakelen. Indien de koper besluit om bij de aankoop geen deskundige(n) in te schakelen, komen eventuele nadelige gevolgen hiervan volledig voor zijn/ haar rekening.

### **Mededelingsplicht verkoper**

Op grond van de wettelijke mededelingsplicht vragen wij verkoper ons datgene te melden wat voor u als koper van belang zou kunnen zijn. Helaas kan verkoper u niet meer melden dan bekend of zichtbaar is. Er wordt door ons geen opdracht gegeven tot nader onderzoek naar zaken als (bodem)vervuiling, (ondergrondse) tanks, toegepaste materialen en de samenstelling ervan en eventuele schadelijkheid van deze zaken voor milieu of gezondheid. Ook naar verbouw- en bestemmingsplanmogelijkheden wordt geen onderzoek gedaan. In dit kader wijzen wij u op uw eigen onderzoeksplicht.

### **Rol verkopende makelaar**

De verkopende makelaar behartigt primair de belangen van de verkoper. Hij werkt in opdracht van de verkoper en treedt op als adviseur van diens opdrachtgever. Op grond van deze eenzijdige belangenbehartiging is het voor de verkopende makelaar dan ook niet mogelijk en zelfs verboden om gelijktijdig de belangen van een koper te behartigen. Als lid van de NVM zal conform de regels en de Erecode van de NVM gehandeld worden.

### **Beperking aansprakelijkheid verkoper/ ouderdomsclausule**

Wanneer de woning meer dan 30 jaar geleden is gebouwd wensen wij ter beperking van de aansprakelijkheid van de verkoper in de koopakte onder artikel 6.3 onderstaande aanvullende clausule op te nemen. Deze clausule wijst u als koper op uw eigen verantwoordelijkheid om te (laten) onderzoeken of de woning die eigenschappen bezit die u belangrijk vindt waarbij aansprakelijkheid van de verkoper voor gebreken uitgesloten wordt. De verkoper blijft wel verplicht om de koper op de hoogte te stellen van gebreken waarvan hij weet of behoort te weten dat ze voor koper van belang zijn en waarvan hij weet of vermoedt dat de koper ze niet kent. *Het is koper bekend dat de onroerende zaak meer dan .... jaar oud is, wat betekent dat de eisen die aan de bouwkwaliteit gesteld mogen worden aanzienlijk lager liggen dan bij nieuwe woningen. In afwijking van artikel 6.3. van deze koopakte en artikel 7:17 lid 1 en 2 BW komt het geheel of ten dele ontbreken van een of meer eigenschappen van de onroerende zaak voor normaal en bijzonder gebruik en het eventueel anderszins niet-beantwoorden van de zaak aan de overeenkomst voor rekening en risico van koper. Verkoper staat derhalve onder andere niet in voor de funderingen, de daken, de muren, de vloeren, de leidingen, de installaties voor elektriciteit, water en gas, de riolering en de afwezigheid van enig ongedierte c.q. schimmels (zoals bijvoorbeeld houtworm, boktor, zwam etc.). Bouwkundige kwaliteitsgebreken worden geacht niet belemmerend te werken op het in artikel 6.3 van de koopakte omschreven woongebruik.*

## > Extra informatie

### **Niet zelf bewoond**

Wanneer de verkoper de woning (recent) niet zelf gebruikt/ bewoond heeft, zal onderstaande clausule aan de koopovereenkomst toegevoegd worden: *Koper is ervan op de hoogte dat verkoper het object (recent) niet zelf feitelijk heeft gebruikt (bewoond) en derhalve koper niet heeft kunnen informeren over eigenschappen van c.q. gebreken aan het verkochte waarvan hij op de hoogte zou zijn geweest als hij het verkochte (recent) zelf feitelijk had gebruikt. In dit kader zijn partijen uitdrukkelijk overeengekomen dat dergelijke eigenschappen c.q. gebreken voor rekening en risico van koper komen. Koper vrijwaart verkoper voor alle eventuele aanspraken deswege.*

### **Opgegeven maten/ Meetinstructie Gebruiksoppervlakte Woningen**

Zoals eerder in deze tekst aangegeven zijn alle opgegeven maten en oppervlakten puur indicatief. Voor het bepalen van de oppervlakten hanteren wij de uitgangspunten zoals vermeld in de Meetinstructie Gebruiksoppervlakten Woningen. Deze Meetinstructie is gebaseerd op de NEN2580. De Meetinstructie is bedoeld om een meer eenduidige manier van meten toe te passen voor het geven van een indicatie van de gebruiksoppervlakte. De Meetinstructie sluit verschillen in meetuitkomsten niet volledig uit, door bijvoorbeeld interpretatieverschillen, afrondingen of beperkingen bij het uitvoeren van de meting. Aan vermelde oppervlakten en overige maten, dan wel toegevoegde (bouw)tekeningen kunnen door koper dan ook geen rechten worden ontleend.

### **Erfdienstbaarheden en bijzondere bepalingen**

Aan elke onroerende zaak kunnen bijzondere bepalingen verbonden zijn. Deze worden dan aan elke opvolgende eigenaar opgelegd. Deze bepalingen staan gewoonlijk in het eigendomsbewijs vermeld. Een kopie van het (meest recente) eigendomsbewijs is op te vragen via ons kantoor en zal als bijlage aan de koopakte toegevoegd worden.

### **Bouwkundige risico's**

**Asbest:** als de woning voor 2005 gebouwd (of mogelijk verbouwd) is, dan zijn er mogelijkwerwijs asbesthoudende materialen verwerkt (vanaf 1 juli 1993 geldt er een verbod op de verkoop en op het bedrijfsmatig gebruik van asbest; in 2005 is er een volledig verbod op ondermeer het in voorraad hebben en toepassen van asbesthoudende producten gekomen). Bij de eventuele verwijdering van deze materialen dienen op grond van de geldende milieuregelingen speciale maatregelen genomen te worden die extra kosten met zich mee kunnen brengen.

In de koopakte zal onderstaande bepaling opgenomen worden:

*Vanwege het bouwjaar kunnen in de onroerende zaak asbesthoudende stoffen/ materialen aanwezig zijn. Indien deze worden verwijderd dienen door koper maatregelen en voorzieningen te worden getroffen die de wetgeving voorschrijft. Koper verklaart met deze wetgeving bekend te zijn en aanvaardt alle aansprakelijkheid en gevolgen die uit de aanwezigheid van asbest en/of de verwijdering van asbest uit de onroerende zaak kan voortvloeien. In afwijking van artikel 6.3. van deze koopakte en artikel 7:17 lid 1 en 2 BW komt het geheel of ten dele ontbreken van één of meer eigenschappen van de onroerende zaak voor normaal en bijzonder gebruik en het eventueel anderszins niet-beantwoorden van de zaak aan de overeenkomst als gevolg van de aanwezigheid van enig asbest in welke samenstelling en/of op welke plaats dan ook voor rekening en risico van koper*

**Kwaaitaal-, Omnia- of Mantavloeren:** wanneer een woning gebouwd is in de periode van circa 1965 – 1983 bestaat de mogelijkheid dat de constructie is uitgevoerd met betonnen vloeren zoals Kwaaitaal-, Omnia- of Mantavloeren. Er is gebleken dat in gebieden met een hoge luchtvochtigheidsgraad betonschade kan ontstaan door in de vloer aanwezige chloriden, die de sterkte van eventuele wapening in het beton kan aantasten.

### **Bodemverontreiniging/ ondergrondse tanks**

Voor zover verkoper bekend is er van de aanwezigheid van een ondergrondse tank voor de opslag van (vloeistof)stoffen geen sprake, tenzij uitdrukkelijk anders vermeld (in de vragenlijst). Door verkoper wordt geen enkele aansprakelijkheid aanvaard in geval van achteraf blijvende bodemverontreiniging, van welke aard dan ook, tenzij uitdrukkelijk anders is overeengekomen.

## > Extra informatie

### **Onderhandeling/ moment totstandkoming koop**

Mocht u belangstelling hebben in de woning, dan kunt u naar aanleiding van de bezichtiging en ontvangen verkoopdocumentatie een bieding uitbrengen. Aan een bieding kunt u als koper een aantal ontbindende voorwaarden koppelen zoals: financiering, bouwkundige keuring etc. Bij uw bod moet u daarvan wel direct melding maken. De koop komt (pas) tot stand op het moment dat zowel koper(s) als verkoper(s) hun handtekening(en) onder een koopovereenkomst hebben gezet. Dit volgt uit het schriftelijkheidsvereiste dat is vastgelegd in de Wet Koop onroerende zaken. Het schriftelijkheidsvereiste houdt in dat de koop van een woning door een particulier schriftelijk, middels een door beide partijen getekende koopovereenkomst moet worden aangegaan. Een mondelinge afspraak is dus niet voldoende. Ook aan een bevestiging van mondeling gemaakte afspraken per e-mail en zelfs aan een nog niet door beide partijen ondertekende (concept)koopovereenkomst kunnen door zowel koper als verkoper geen rechten worden ontleend.

### **De koopovereenkomst**

Behoudens nadere afspraken gelden de standaardregels zoals deze voorkomen in de modelkoopakte die is opgesteld door de Nederlandse Vereniging van Makelaars in onroerende goederen en Vastgoeddeskundigen NVM. In deze koopovereenkomst is een opschortende voorwaarde opgenomen waarin wordt bepaald dat de partij die de koopakte als eerste ondertekent, dit doet onder het voorbehoud dat hij uiterlijk binnen vijf werkdagen (een kopie van) de door beide partijen getekende akte heeft ontvangen.

### **Financiering**

Veelal wordt bij de koop door koper een ontbindende voorwaarde financiering opgenomen. Deze voorwaarde dient dan door koper in de onderhandeling vermeld te zijn. Indien hierover geen nadere afspraken zijn gemaakt wordt uitgegaan van een financiering van de maximale door de overheid bepaalde 'loan to value' (vanaf 2018 bedraagt deze 100% van de marktwaarde van de woning) tegen gebruikelijke voorwaarden en tarieven en, indien kopers met z'n tweeën kopen, op beide inkomens. Voor de ontbindende voorwaarde van financiering staat een termijn van een aantal weken nadat overeenstemming is bereikt over de koopsom. U heeft echter als koper tot aan de datum van eigendomsoverdracht de tijd om de meest passende financiering aan te gaan bij een geldverstrekker welke voor u de beste condities en voorwaarden heeft.

Doet de koper binnen de in de koopakte vastgelegde termijn een beroep op de ontbindende voorwaarde van financiering, dan dient hij aan te tonen dat hij zich heeft ingespannen om de financiering te verkrijgen. Om te kunnen beoordelen of een financiering door koper mogelijk is, of koper al het redelijk mogelijke heeft gedaan om de financiering te verkrijgen en of er terecht een beroep op het financieringsvoorbehoud wordt gedaan, dient koper hierbij in ieder geval de gegevens die aan de bank verstrekt zijn (kopie aanvraag van de hypotheek) en minimaal één afwijzing van een erkende geldverstrekende instelling te overleggen.

### **Waarborgsom**

In alle koopovereenkomsten die door ons worden gesloten zal standaard een door koper te stellen waarborgsom ter hoogte van 10% van de koopsom worden opgenomen, te voldoen binnen één week na het onherroepelijk worden van de koopovereenkomst. In plaats van het storten van een waarborgsom is het stellen van een bankgarantie ook mogelijk. De notaris zal u vragen de waarborgsom te storten of de bankgarantie te deponeren voor de in de koopovereenkomst vermelde datum.

### **Energielabel**

Voor de meeste woningen is een energielabel bij oplevering, verkoop en verhuur sinds 2008 verplicht. Het niet hebben van een energielabel is voor rekening en risico van de verkoper.

### **Notariskeuze**

Omdat de kosten worden betaald door de koper heeft deze in de meeste gevallen de keuze bij welke notaris het transport (de juridische levering) zal plaatsvinden. Indien de notaris extra kosten in rekening brengt bij de verkoper, anders dan de kosten voor het doorhalen van de hypothecaire inschrijving in het kadaster tegen een marktconform tarief (totaal maximaal € 200,- exclusief btw per inschrijving), zijn de kosten over het meerdere voor rekening van de koper. Wanneer de koper een notaris kiest op een afstand van meer dan 25 kilometer van de onroerende zaak, dan zijn de kosten voor een eventuele volmacht ten behoeve van de verkoper(s) eveneens voor rekening van de koper.

## > Extra informatie

### **Feitelijke levering**

De sleuteloverdracht vindt meestal plaats op de datum van transport. Voordat het transport plaatsvindt zal er een inspectie plaatsvinden in de door u gekochte woning. Hierbij mogen alle partijen aanwezig zijn en heeft u als koper de gelegenheid de woning te inspecteren en te controleren of alle roerende en onroerende zaken aanwezig zijn zoals deze bij de koopovereenkomst zijn overeengekomen. De meterstanden zullen door de makelaar, samen met verkoper(s) en koper(s), worden opgenomen. Let op dat u uw nieuwe woning op de dag van eigendomsoverdracht verzekerd heeft; opstal met ten minste branddekking.

### **Identificatieplicht**

De makelaar is wettelijk verplicht een kopie van een legitimatiebewijs van zowel koper(s) als verkoper(s) in het dossier te houden. Ook rust op de makelaar de plicht de geldigheid van dit document te controleren. Wij rekenen op uw medewerking hieraan.

## > Zijn er nog vragen.....

Uiteraard kunnen er bij u vragen zijn ontstaan na het lezen van de verkoopbrochure, of heeft u na het lezen nog geen antwoord gevonden op uw vragen, dan kunt u altijd contact met ons opnemen. Deze brochure wordt aan meerdere personen en onder voorbehoud van tussentijdse verkoop aan u aangeboden.

### Ons adres

Grotenhuis Makelaardij  
Lindelaan 12  
6951 DJ Dieren

☎ 0313-450717

☎ 06-57894814

✉ info@grotenhuismakelaardij.nl

### Openingstijden\*

Maandag	08.30 : 17.00 uur
Dinsdag	08.30 : 17.00 uur
Woensdag	08.30 : 17.00 uur
Donderdag	08.30 : 17.00 uur
Vrijdag	08.30 : 17.00 uur
Lunch	12.30 : 13.00 uur

\* buiten kantoortijden en op zaterdag werken wij op afspraak.

***Voor dringende vragen kunt u onze makelaars te allen tijde (ook 's avonds en in het weekend) mobiel proberen te bereiken.***

Kijk voor ons actuele woningaanbod op: [www.funda.nl](http://www.funda.nl) en/ of [www.grotenhuismakelaardij.nl](http://www.grotenhuismakelaardij.nl)



# WAARDECHEQUE

## BENIEUWD NAAR DE ACTUELE WAARDE VAN JOUW WONING?

Wij voorzien je graag geheel vrijblijvend en kosteloos van een deskundige en objectieve indicatie van de huidige waarde van jouw woning door middel van een gratis waardebepaling.

Voor het maken van een afspraak kun je ons bellen op 0313-450717, een WhatsApp sturen naar 06-57894814 of een e-mail sturen naar [info@grotenhuismakelaardij.nl](mailto:info@grotenhuismakelaardij.nl).

Je kunt er ook voor kiezen om dit formulier in te vullen en bij ons langs te brengen of er een foto van te maken en deze te naar ons te mailen of appen.

Naam: \_\_\_\_\_

Adres: \_\_\_\_\_

Postcode: \_\_\_\_\_

Plaats: \_\_\_\_\_

Telefoonnummer: \_\_\_\_\_

Email: \_\_\_\_\_

Grotenhuis Makelaardij – Lindelaan 12 – 6951 DJ Dieren

 0313-450717  06-57894814  [info@grotenhuismakelaardij.nl](mailto:info@grotenhuismakelaardij.nl)

*Actie = succes!*

# HYPOTHEEK ADVIES NODIG?



**Financieel Raadhuis**  
— hypotheek en verzekeringen

- Onafhankelijk Advies
- Korte lijnen en dicht in de buurt
- Afspraak op korte termijn
- Wij vergelijken alle aanbieders

## Benieuwd naar alle mogelijkheden?

Onze adviseurs André en Johan bemiddelen al jaren onafhankelijk en deskundig. Zij zullen de tarieven van alle aanbieders inzichtelijk maken en kijken daarbij vanzelfsprekend scherp naar de bijbehorende voorwaarden.



André Mosch



Johan de Jonge

Neem voor vrijblijvend advies contact op met ons en informeer naar wat er in  
jouw situatie mogelijk is!

Bel met 085-3032613 of mail naar [info@financieelraadhuis.nl](mailto:info@financieelraadhuis.nl)

Lindelaan 10, 6951 DJ Dieren | Piet Heinstraat 3, 7204 JN Zutphen  
T: 085-3032613 - [www.financieelraadhuis.nl](http://www.financieelraadhuis.nl) - [info@financieelraadhuis.nl](mailto:info@financieelraadhuis.nl)

# INTERESSE

in deze woning?



**Neem gerust contact met ons op!**

We helpen je graag verder.

Grotenhuis Makelaardij  
Lindelaan 12  
6951 DJ Dieren

0313 - 450717  
[www.grotenhuismakelaardij.nl](http://www.grotenhuismakelaardij.nl)  
[info@grotenhuismakelaardij.nl](mailto:info@grotenhuismakelaardij.nl)

**Grotenhuis**  
Makelaardij o.z.