



LAUTESLAGER

Thuis in Utrecht



GANSSTRAAT 11

VRAAGPRIJS € 750.000 K.K.

117 m² 

3 (2 Slaapkamers) 





KENMERKEN

Overdracht

Koopprijs	€ 750.000 k.k.
Aanvaarding	In overleg

Bouw

Woonoppervlakte	117 m ²
Inhoud	497 m ³
Type object	Appartement
Soort bouw	Benedenwoning
Bouwjaar	2013

Isolatievormen

Muurisolatie, vloerisolatie, volledig geïsoleerd

Energietabel

A

Tuin

Tuintypen	Achtereinde
Hoofdtuin	Achtereinde
Positie	Zuidwest

CV ketel

CV ketel	Hr-107 ketel 2013
Bouwjaar	2013
Combiketel	Ja



OMSCHRIJVING

Modern en ruim gelijkvloers appartement met eigen entree, een royale tuin op het zuidwesten en één parkeerplaats op eigen terrein. Er bestaat een mogelijkheid tot het aanschaffen van een extra parkeerplaats op het afgesloten binnenterrein.

Aan de Gansstraat, in de populaire en levendige Ledig Erf, ligt dit moderne, instapklare appartement met een royale tuin en eigen parkeerplaats. Hier woon je direct ten zuiden van het historisch stadscentrum van Utrecht – op loopafstand van het Ledig Erf, Station Vaartsche Rijn en de gezellige Twijnstraat, met haar winkels, cafés en restaurants. Toch geniet je thuis van volledige rust en privacy: de achtertuin grenst direct aan een stadsboerderij, waardoor je uitkijkt op groen en geen verkeer hoort. Het appartement bevindt zich in een verzorgd complex uit 2013 met een moderne uitstraling. Dankzij de goede isolatie (energielabel A) blijft de woning in de zomer heerlijk koel en in de winter comfortabel warm. Alle voorzieningen – van supermarkten tot fysiotherapie, huisarts, kinderopvang, maar ook filmhuis en musea – bevinden zich op loopafstand.

Indeling

Begane grond

Via de eigen voordeur aan de straatzijde betreed je de ruime entreehal, met meterkast en directe toegang tot een royale inpandige berging. Vanuit de hal stap je de lichte, indrukwekkende woonkamer binnen. De plafonds van ruim drie meter hoog en de grote raampartijen tot aan de grond zorgen voor een uitzonderlijk gevoel van ruimte en licht. De stijlvolle visgraatvloer met band en bies loopt naadloos door in de gehele woning en creëert samen met de hoge plafonds een elegante en warme sfeer.

De open keuken sluit naadloos aan bij de verfijnde en luxueuze uitstraling van het interieur. Uitgevoerd in hoogglans zwart vormt deze keuken een ware eyecatcher. Het aanrechtblad van Silestone, een hoogwaardig kwartscomposiet dat voor het overgrote deel uit natuurlijk kwarts bestaat, straalt duurzaamheid en elegantie uit. De keuken is bovendien uitgerust met hoogwaardige inbouwapparatuur, waaronder een gaskookplaat met afzuigkap, oven, vaatwasser en koelkast – perfect voor wie houdt van stijlvol koken en lang tafelen in goed gezelschap.

Aan de achterzijde bevindt zich de eetkamer, met meerdere openslaande deuren naar de tuin. Dankzij de grote raampartijen valt er overvloedig daglicht binnen, waardoor deze ruimte een uitnodigende en sfeervolle plek vormt voor lange diners of ontspannen koffiemomenten met uitzicht op het groen.

Aansluitend ligt de rustige slaapkamer, eveneens met openslaande deuren naar de tuin. De kamer biedt ruimschoots plaats voor een tweepersoonsbed en een grote kledingkast.

De inpandige badkamer is verzorgd afgewerkt in moderne, neutrale tinten en voorzien van een stijlvol wastafelmeubel en een comfortabel ligbad met douche. In de hal bevindt zich een apart toilet. Daarnaast beschikt de woning over een tweede, ruime bijkeuken/berging, uitgerust met aansluitingen voor wasmachine en droger, extra bergruimte én plaats voor een tweede koelkast of vriezer een praktische toevoeging die zorgt voor extra comfort.

Aan de achterzijde bevindt zich een ruime werk- of relaxruimte met openslaande deuren naar de tuin. Indien gewenst kan hier eenvoudig een afgesloten (werk/slaap)kamer worden gecreëerd, bijvoorbeeld door het plaatsen van een wand of glazen pui – zonder dat het gevoel van licht en ruimte verloren gaat. Aangrenzend bevindt zich een royale inloopkast.



OMSCHRIJING

Buitenruimte

heerlijk zonnig, terwijl de beschutting zorgt voor veel privacy. De tuin is deels bestraat, ideaal voor een eettafel of loungehoek, en deels voorzien van grind dat dienstdoet als parkeerplaats, direct grenzend aan de tuin aangelegd op het zuidwesten.

Daarnaast beschikt het complex over twee ruime, gezamenlijke fietsenbergingen, zodat er altijd voldoende plek is voor (elektrische) fietsen of andere vervoermiddelen. Tot slot is er een tweede parkeerplaats beschikbaar op het afgesloten parkeerterrein, die in overleg separaat kan worden aangekocht.

Kenmerken:

- * Zeer luxe en modern appartement;
- * Energielabel A d.d. 3 november 2035;
- * Royale en zonnige tuin op het zuidwesten;
- * Mogelijkheid om 1 of 2 werk/slaapkamers eenvoudig te realiseren (zie tekeningen);
- * Zeer rustig gelegen, echter is de stad om de hoek;
- * Verwarming en warm water door middel van c.v. combiketel, bouwjaar 2013;
- * Parkeerplaats op binnen terrein separaat te koop, vraagprijs € 50.000,-;
- * Zeer gunstige ligging, nabij centrum en centraal station;
- * Actieve Vereniging van Eigenaren, maandelijkse bijdrage van € 253,85,- per maand;
- * Verkoper heeft de woning niet zelf bewoond en derhalve kan hij koper niet informeren over eigenschappen of gebreken van de woning. In de koopovereenkomst zal een niet-zelwbewoningsclausule worden opgenomen.
- * De koopovereenkomst wordt gesloten op basis van een NVM koopovereenkomst, waarin extra clausules kunnen worden opgenomen (indien van toepassing), ouderdomsclausule, voorbehoud financiering, notariskosten. De tekst van de NVM koopovereenkomst, alsmede de extra clausules, zijn op verzoek beschikbaar;
- * Voor meer informatie over parkeerbeleid / vergunningen in deze omgeving verwijzen wij naar www.utrecht.nl/parkeren
- * Alle moeite is genomen om de informatie in de aanmelding zo accuraat en actueel mogelijk weer te geven. Fouten zijn echter nooit uit te sluiten. Vertrouw daarom niet alleen op deze informatie, maar controleer bij de aankoop van deze woning de zaken die uw beslissing zouden kunnen beïnvloeden;
- * Indien u de woning niet zelf gaat bewonen, verwijzen wij u naar de wet en regelgeving van de gemeente Utrecht;
- * Oplevering in overleg.

Interesse in deze woning? Neem je eigen NVM aankoopmakelaar mee.





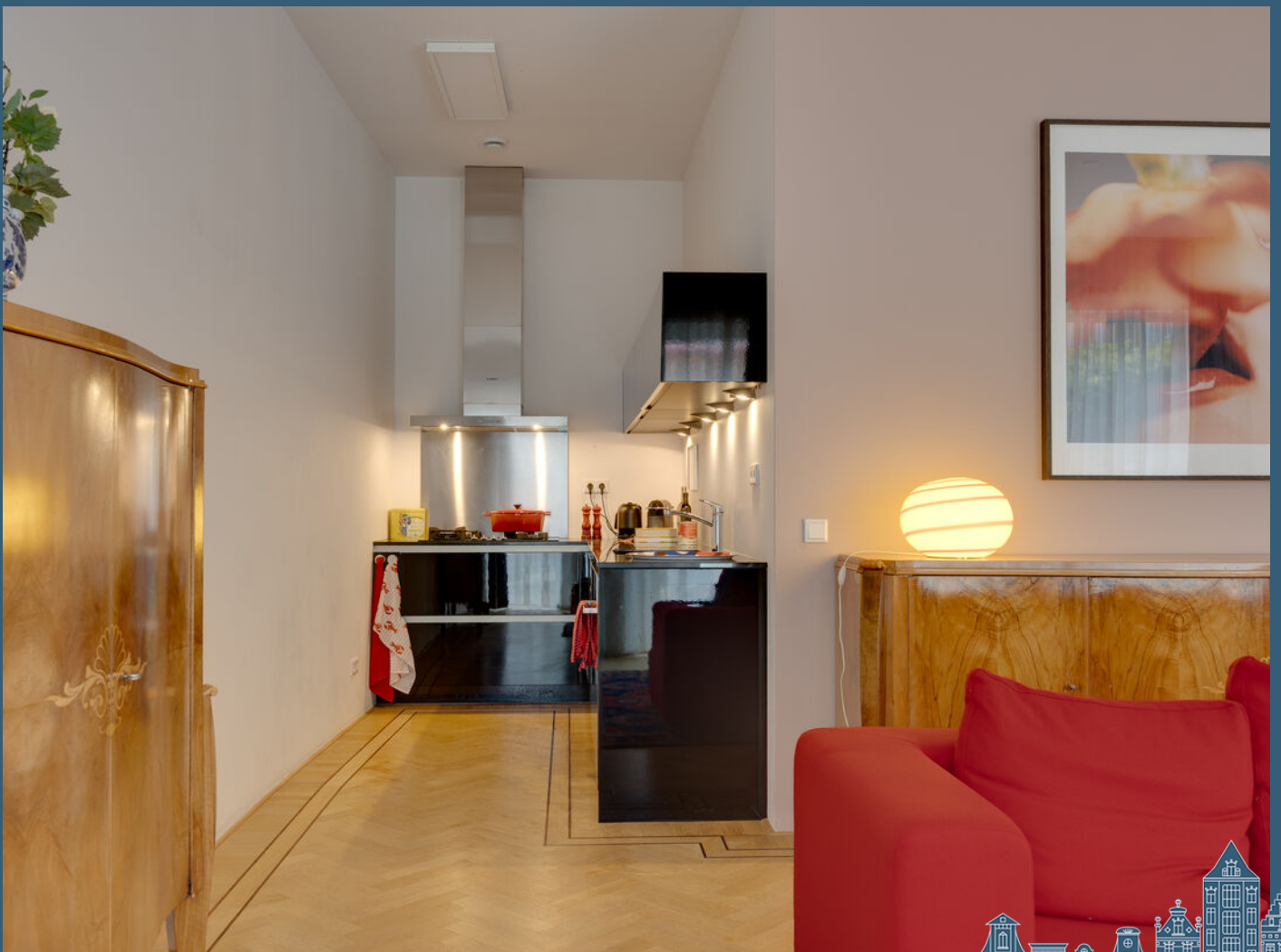









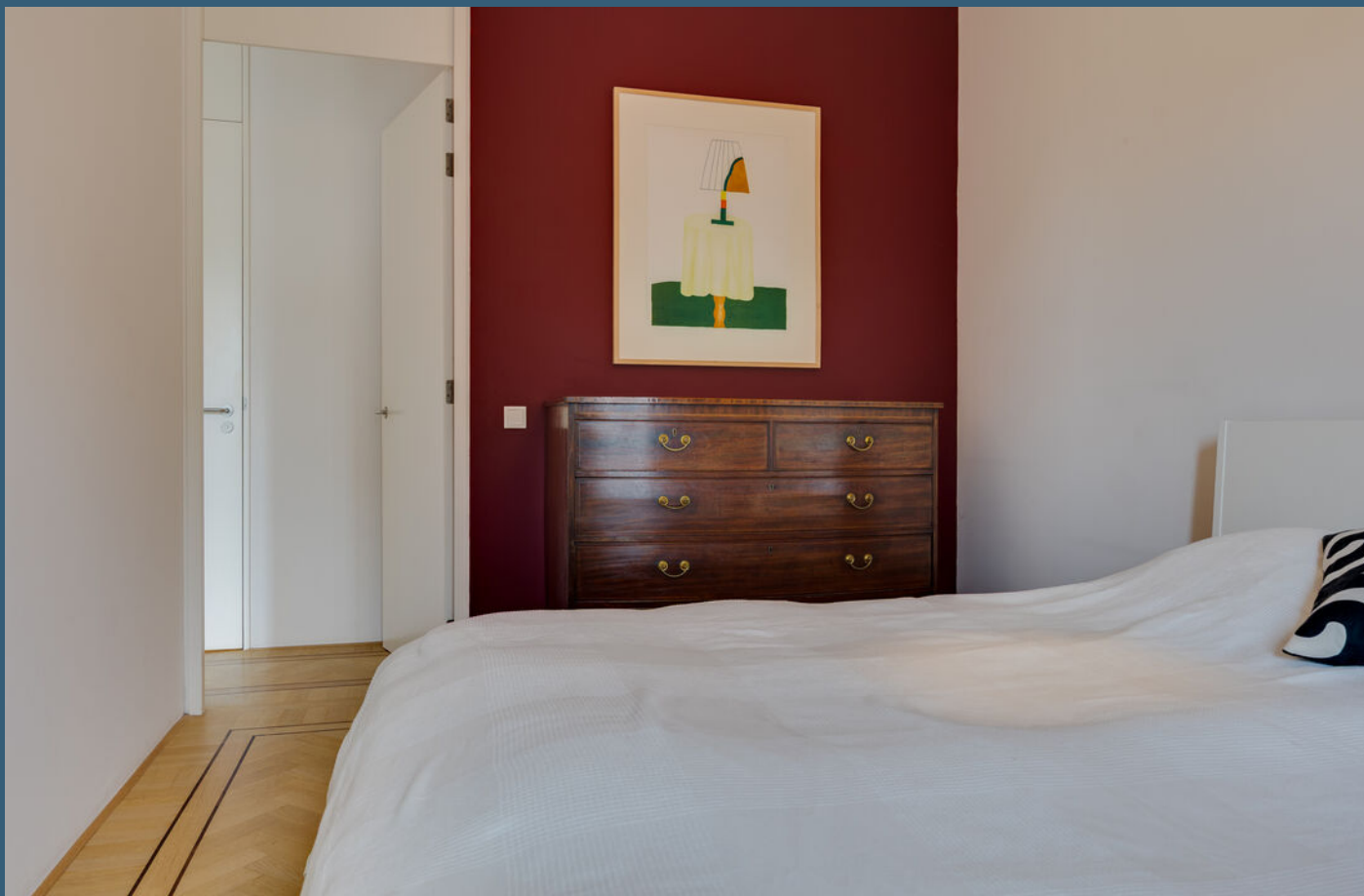

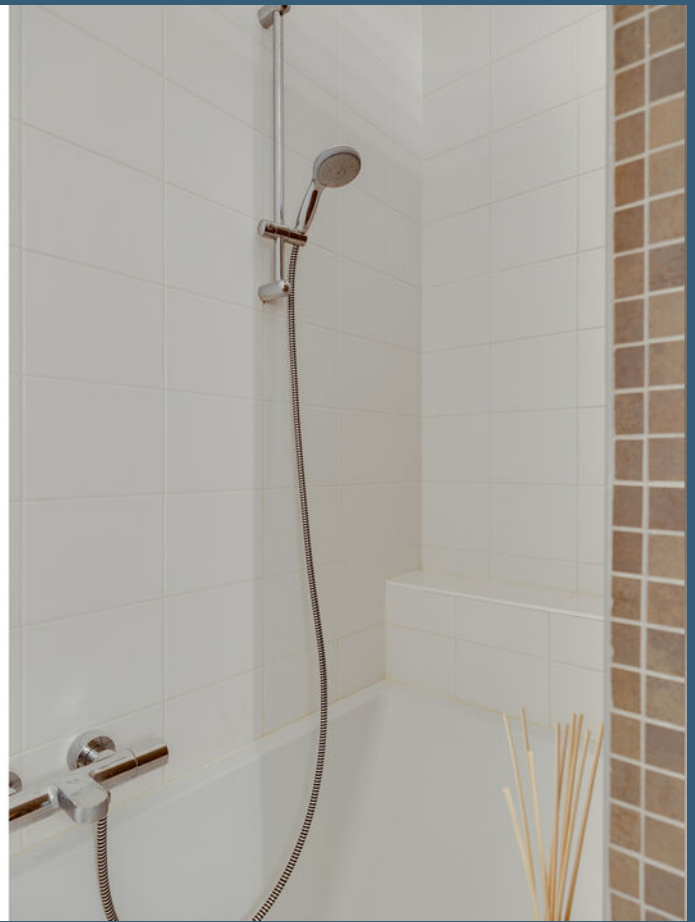









PLATTEGROND

Gansstraat 11, Utrecht Begane grond



De plattegronden zijn geproduceerd voor promotionele doeleinden en ter indicatie.
Aan de plattegronden kunnen geen rechten worden ontleend.
© www.vistaview.nl



PLATTEGROND

Gansstraat 11, Utrecht Situatie



De plattegronden zijn geproduceerd voor promotionele doeleinden en ter indicatie.
Aan de plattegronden kunnen geen rechten worden ontleend.
© www.vistaview.nl



PLATTEGROND OPTIE

optie 1

Gansstraat 11, Utrecht
Begane grond



De plattegronden zijn geproduceerd voor promotionele doeleinden en ter indicatie.
Aan de plattegronden kunnen geen rechten worden ontleend.
© www.vistaview.nl

PLATTEGROND OPTIE

optie 2

Gansstraat 11, Utrecht
Begane grond



De plattegronden zijn geproduceerd voor promotionele doeleinden en ter indicatie.
Aan de plattegronden kunnen geen rechten worden ontleend.
© www.vistaview.nl



KADASTRALE KAART

Kadastrale kaart

Uw referentie: ---



0 5 10 15 20 25m

- 12345 Deze kaart is noordgericht
- Perceelnummer
- 25 Huisnummer
- Vastgestelde kadastrale grens
- Voorlopige kadastrale grens
- Administratieve kadastrale grens
- Bebouwing

Schaal 1: 500
 Kadastrale gemeente Tolsteeg
 Sectie A
 Perceel 5273



Voor een eensluidend uittreksel, geleverd op 4 november 2025
 De bewaarder van het kadaster en de openbare registers
 Aan dit uittreksel kunnen geen betrouwbare maten worden ontleend.
 De Dienst voor het kadaster en de openbare registers behoudt zich de intellectuele eigendomsrechten voor, waaronder het auteursrecht en het databankenrecht.



VRAGENLIJST

Vraag

Antwoord

Bijzonderheden 1 A.

Zijn er nadat u het appartement in eigendom hebt gekregen nog andere, eventuele aanvullende notariële of onderhandse akten opgesteld met betrekking tot het appartement?

Nee

Zo ja, welke?

Bijzonderheden 1 B.

Zijn er mondelinge of schriftelijke afspraken gemaakt over aangrenzende percelen? (Denk hierbij aan regelingen voor het gebruik van een poort, schuur, garage, tuin, overeenkomsten met meerdere burens, toezeggingen, erfafscheidingen.)

Nee

Zo ja, welke zijn dat?

Bijzonderheden 1 C.

Wijken de huidige terreinafscheidingen af van de kadastrale eigendomsgrenzen? (Denk hierbij ook aan strookjes grond van de gemeente die u in gebruik heeft, of grond van u die gebruikt wordt door de burens.)

Nee

Zo ja, waaruit bestaat die afwijking?

Bijzonderheden 1 D.

Is een gedeelte van uw appartement, schuur, garage of schutting gebouwd op grond van de burens of andersom?

Nee

Zo ja, graag nader toelichten:

Bijzonderheden 1 E.

Heeft u grond van derden in gebruik?

Nee

Zo ja, welke grond?

Bijzonderheden 1 F.

Rusten er voor zover u weet 'bijzondere lasten en beperkingen' op het appartement? ('Bijzondere lasten en beperkingen' kunnen privaatrechtelijke beperkingen zijn zoals (lijdende) erfdienstbaarheden (bijvoorbeeld een recht van overpad), kwalitatieve verplichtingen, kettingbedingen, vruchtgebruik, voorkeursrecht (bijvoorbeeld een eerste recht van koop), opstalrecht, erfpacht, huurkoop. Het kan ook gaan om publiekrechtelijke beperkingen zoals een aanschrijving van de gemeente in het kader van een illegale verbouwing.)

Nee

Zo ja, welke?

Bijzonderheden 1 G.

Is de Wet voorkeursrecht gemeenten van toepassing?

Nee



VRAGENLIJST

Vraag

Antwoord

Bijzonderheden 1 H.

Is er een anti-speculatiebeding en/of zelfbewoningsplicht van toepassing op het appartement?

Nee

Zo ja, hoe lang nog?

Bijzonderheden 1 I.

Is er sprake van een beschermd stads- of dorpsgezicht of loopt er een procedure tot aanwijzing daartoe?

Nee

Is er sprake van een gemeentelijk-, provinciaal-of rijksmonument of loopt er een procedure tot aanwijzing daartoe?

Nee

Is er volgens het bestemmingsplan sprake van een beeldbepalend of karakteristiek object?

Nee

Bijzonderheden 1 J.

Is er sprake (geweest) van ruilverkaveling?

Nee

Zo ja, moet u hiervoor ruilverkavelingsrente betalen?

Zo ja, hoeveel en voor hoe lang? Bedrag:

Duur:

Bijzonderheden 1 K.

Is er sprake van onteigening?

Nee

Bijzonderheden 1 L.

Is het appartement of de grond geheel of gedeeltelijk verhuurd of bij anderen in gebruik?

Nee

Zo ja: Is er een huurcontract/ gebruiksovereenkomst?

Indien er geen contract of overeenkomst is, beschrijf hieronder wat (mondeling) met de huurder/ gebruiker is afgesproken:

Welk gedeelte is verhuurd/ in gebruik gegeven?

Welke delen vallen onder gezamenlijk gebruik?

Welke zaken zijn van de huurder en mag hij verwijderen bij ontruiming?
(Bijvoorbeeld geiser, keuken, lampen)

Heeft de huurder een waarborgsom gestort?

Zo ja, hoeveel?

Heeft u nog andere afspraken met de huurders gemaakt?

Zo ja, welke?

Bijzonderheden 1 M.



VRAGENLIJST

Vraag

Antwoord

Behoort de gebruikte berging (of een andere ruimte zoals een garage en/of parkeerplaats) ook volgens de splitsingsakte en de splitsingstekening bij het appartement? (Het komt regelmatig voor dat een in gebruik zijnde berging/garage/parkeerplaats niet de berging is die volgens de splitsingsakte en de splitsingstekening bij het appartement hoort. Men heeft om wat voor reden dan ook de berging geruild. Het is van belang om de berging/garage/parkeerplaats welke conform de splitsingsakte en de splitsingstekening bij het appartement hoort te verkopen)

Ja

Bijzonderheden 1 N.

Is er over het appartement een geschil/procedure gaande, al dan niet bij de rechter, huurcommissie of een andere instantie? (bijvoorbeeld onteigening/kwesties met burens, zoals erfdiensbaarheden, recht van overpad, erfafscheidingen e.d.)

Nee

Zo ja, welke is/zijn dat?

Bijzonderheden 1 O.

Is er bezwaar gemaakt tegen de waardebeschikking WOZ?

Nee

Zo ja, toelichting:

Bijzonderheden 1 P.

Zijn er door de overheid of nutsbedrijven verbeteringen of herstellingen voorgeschreven of aangekondigd die nog niet naar behoren zijn uitgevoerd?

Nee

Zo ja, welke?

Bijzonderheden 1 Q.

Zijn er in het verleden subsidies of premies verstrekt die bij verkoop van het appartement voor een deel kunnen worden teruggevorderd?

Nee

Zo ja, welke?

Bijzonderheden 1 R.

Is het appartement onbewoonbaar verklaard of in het verleden ooit onbewoonbaar verklaard geweest?

Nee

Zo ja, waarom?

Bijzonderheden 1 S.

Is er bij verkoop sprake van een omzetbelastingheffing? (Bijvoorbeeld omdat het een voormalig bedrijfsonroerendgoed is, of een appartement met praktijkgedeelte, of omdat u pas ingrijpend verbouwd hebt.)

Nee

Zo ja, waarom?

Bijzonderheden 1 T.



VRAGENLIJST

Vraag	Antwoord
Hoe gebruikt u het appartement nu? (Bijvoorbeeld voor bewoning, praktijk, winkel, opslag.)	het werd bewoond door mijn dochter, maar staat nu leeg
Is dat gebruik volgens de splitsingsakte toegestaan?	Ja
Is dat gebruik volgens de gemeente toegestaan?	Ja
Zo nee, heeft de gemeente dit strijdige gebruik wel eens bij u aangekaart?	Nee
Hoe heeft de gemeente dit strijdige gebruik bij u aangekaart?	
Gevels 2 A.	
Is er bij het appartement sprake (geweest) van vochtdoorslag of aanhoudend vochtige plekken op de gevels?	Nee
Zo ja, waar?	
Gevels 2 B.	
Zijn er bij het appartement (gerepareerde) scheuren/beschadigingen in/aan de gevels aanwezig?	Nee
Zo ja, waar?	
Gevels 2 C.	
Zijn de gevels bij het appartement tijdens de bouw geïsoleerd?	Ja
Zo nee, zijn de gevels daarna (deels) geïsoleerd?	
Zo ja, wanneer heeft de isolatie van de gevels plaatsgevonden en met welk isolatiemateriaal?	
Heeft u een certificaat of bewijs van het na-isoleren?	
Is er sprake van volledige isolatie?	Ja
Zo nee, welke delen van de gevels zijn er niet geïsoleerd?	
Gevels 2 D.	
Zijn de gevels bij het appartement ooit gereinigd?	Niet bekend
Zo ja, volgens welke methode en wanneer?	
Dak(en) 3 A.	
Hoe oud zijn de daken van het appartementencomplex ongeveer? Platte daken:	2013
Overige daken:	
Dak(en) 3 B.	
Heeft u last van daklekkages (gehad)?	Nee
Zo ja, waar?	



VRAGENLIJST

Vraag

Antwoord

Dak(en) 3 C.

Zijn er in het verleden in het appartement gebreken geconstateerd aan de dakconstructie zoals scheve, doorbuigende, krakende, beschadigde en/of aangetaste dakdelen?

Nee

Zo ja, waar?

Dak(en) 3 D.

Is het dak van het appartementencomplex al eens (gedeeltelijk) vernieuwd c.q. gerepareerd?

Nee

Zo ja, welk (gedeelte van het) dak en waarom?

Dak(en) 3 E.

Is het dak van het appartementencomplex tijdens de bouw geïsoleerd? Platte daken:

Ja

Overige daken:

Niet bekend

Zo nee, is het dak daarna geïsoleerd? Platte daken:

Overige daken:

Zo ja, wanneer heeft de isolatie plaatsgevonden en met welk isolatiemateriaal?

niet bekend

Heeft u een certificaat of bewijs van het na-isoleren?

Nee

Is er sprake van volledige isolatie? Platte daken:

Niet bekend

Overige daken:

Niet bekend

Zo nee, welke delen zijn er niet geïsoleerd?

Dak(en) 3 F.

Zijn de regenwaterafvoeren van het appartement lek of verstopt?

Nee

Zo ja, toelichting:

Dak(en) 3 G.

Zijn de dakgoten lek of verstopt?

Nee

Zo ja, toelichting:

Kozijnen, ramen en deuren 4 A.

Van welk materiaal zijn de buitenkozijnen gemaakt?
(bijvoorbeeld hout, kunststof of aluminium of een andersoortig materiaal)

hout

Kozijnen, ramen en deuren 4 B.



VRAGENLIJST

Vraag

Antwoord

Wanneer zijn de buitenkozijnen, ramen en deuren van het appartement voor het laatst geschilderd?	2020?
Is dit gebeurd door een erkend schildersbedrijf?	Ja
Zo ja, door wie?	via de VVE, schildersbedrijf niet bekend

Kozijnen, ramen en deuren 4 C.

Functioneren alle scharnieren en sloten in het appartement?	Ja
Zo nee, toelichting:	

Kozijnen, ramen en deuren 4 D.

Zijn voor alle afsluitbare deuren, ramen etc. sleutels aanwezig?	Ja
Zo nee, voor welke deuren, ramen etc. niet?	

Kozijnen, ramen en deuren 4 E.

Is er sprake van isolerende beglazing in het appartement?	Ja
Zo ja, welk type glas? (bijvoorbeeld HR, HR+, HR++ of HR+++; zie de glassponning waarin doorgaans staat vermeld welke type glas er is geplaatst)	weet ik niet
Is er sprake van isolerende beglazing in het gehele appartement?	Ja
Zo nee, welke ramen zijn niet geïsoleerd?	

Kozijnen, ramen en deuren 4 F.

Is er bij de isolerende beglazing sprake van condensvorming tussen het glas? (Denk aan lekkende ruiten.)	Nee
Zo ja, waar?	

Vloeren, plafonds en wanden 5 A.

Is er in het appartement sprake (geweest) van vochtdoorslag of optrekkend vocht op vloeren, plafonds en/of wanden?	Nee
Zo ja, waar?	

Vloeren, plafonds en wanden 5 B.

Is er in het appartement sprake (geweest) van schimmelvorming op de vloeren, plafonds en/of wanden?	Nee
Zo ja, waar?	

Vloeren, plafonds en wanden 5 C.



VRAGENLIJST

Vraag

Antwoord

Zijn er in het appartement (gerepareerde) of (verborgen) scheuren en/of beschadigingen in/aan vloeren, plafonds en/of wanden aanwezig?

Nee

Zo ja, waar?

Vloeren, plafonds en wanden 5 D.

Hebben zich in het verleden in het appartement problemen voorgedaan met de afwerkingen?
(Bijvoorbeeld loszittend tegelwerk, loslatend behang of spuitwerk, holklinkend of loszittend stucwerk, etc)

Nee

Zo ja, waar?

Vloeren, plafonds en wanden 5 E.

Is er in het appartement sprake (geweest) van gebreken aan de vloerconstructie, zoals scheve, doorbuigende, krakende, beschadigde en/of aangetaste vloerdelen?

Nee

Zo ja, waar?

Vloeren, plafonds en wanden 5 F.

Is er in het appartement sprake van vloerisolatie?

Ja

Zo ja, wanneer heeft de isolatie van de vloer plaatsgevonden en met welk isolatiemateriaal?

onder het parket, welke weet ik niet

Heeft u een certificaat of bewijs van het na-isoleren?

Nee

Is er sprake van volledige isolatie?

Niet bekend

Zo nee, welke delen zijn er niet geïsoleerd?

Kelder, kruipruimte en fundering 6 A.

Is er in het appartement sprake (geweest) van gebreken aan de fundering?

Nee

Zo ja, waar?

Kelder, kruipruimte en fundering 6 B.

Is de kruipruimte van het appartement toegankelijk?

Ja

Is de kruipruimte droog?

Ja

Zo nee of meestal, toelichting:

Kelder, kruipruimte en fundering 6 C.

Is er sprake van vochtdoorslag door de kelderwand?

Nee

Zo ja of soms, toelichting:



VRAGENLIJST

Vraag	Antwoord
Kelder, kruipruimte en fundering 6 D.	
Is de grondwaterstand in de afgelopen jaren waarneembaar gewijzigd of is er sprake van wateroverlast geweest?	Nee
Zo ja, heeft dit tot problemen geleid in de vorm van water in de kruipruimte c.q. kelder?	
Zo nee, tot wat voor andere problemen heeft dit geleid?	
Installaties 7 A.	
Wat voor warmte-installatie(s) is/zijn er aanwezig in het appartement? (bijvoorbeeld cv-installatie, WTW-systeem, WKO-systeem, blokverwarming, (hybride) warmtepomp, airconditioning, zonneboiler, elektrische boiler, pelletkachel dan wel een andere installatie)	CV
Is/zijn de installatie(s) eigendom?	Ja
Zo nee, toelichting: (bijvoorbeeld de installatie(s) is/ zijn gehuurd of geleased. Tevens huur-/leaseprijs vermelden)	
Merk van de installatie(s):	weet ik niet
Type(nummer) van de installatie(s):	weet ik niet
Installatiedatum van de installatie(s):	2013
Op welke datum is/zijn deze installatie(s) voor het laatst onderhouden?	jaarlijks onderhoud
Is het onderhoud uitgevoerd door een erkend bedrijf?	Ja
Zo ja, door wie?	BOGRO
Installaties 7 B.	
Zijn er de afgelopen tijd zaken opgevallen ten aanzien van de installatie(s)? (bijvoorbeeld de cv-installatie moet meer dan 1 keer per jaar bijgevoerd worden of de installatie functioneert niet goed)	Nee
Zo ja, wat is u opgevallen?	
Installaties 7 C.	
Zijn er radiatoren die niet warm worden?	Nee
Zo ja, welke?	
Installaties 7 D.	
Zijn er radiatoren of (water)leidingen die lekken?	Nee
Zo ja, waar en welke?	
Installaties 7 E.	
Zijn er radiatoren of (water)leidingen die ooit zijn bevroren?	Nee



VRAGENLIJST

Vraag

Antwoord

Zo ja, waar?

Installaties 7 F.

Heeft u vloerverwarming in het appartement?

Nee

Zo ja, betreft dit elektrische vloerverwarming, vloerverwarming met warm water of anders? Elektrisch:

warm water:

overig, namelijk

Waar bevindt zich de elektrische vloerverwarming?

Waar bevindt zich de vloerverwarming met warm water?

Waar bevindt zich de overige vloerverwarming?

Installaties 7 G.

Zijn er vertrekken die niet (goed) warm worden?

Nee

Zo ja, welke?

Installaties 7 H.

Heeft het appartementencomplex zonnepanelen?

Nee

In welk jaar zijn de zonnepanelen geplaatst? Jaar:

Waarvoor wordt de energie die wordt opgewekt gebruikt?
(Bijvoorbeeld voor de privé-gedeeltes van de bewoners of voor de gemeenschappelijke ruimten)

Installaties 7 I.

In welk jaar zijn voor het laatst de aanwezige schoorsteenkanalen/rookgasafvoeren geveegd/gereinigd?

n.v.t.

Installaties 7 J.

Wanneer heeft u de aanwezige schoorsteenkanalen voor het laatst gebruikt?

n.v.t.

Is de trek van aanwezige schoorsteenkanalen goed?

Niet bekend

Installaties 7 K.

Zijn er onderdelen van de elektrische installatie vernieuwd? (onder de elektrische installatie wordt verstaan alle elektra leidingen/ schakelaars stopcontacten, meterkast e.d.)

Niet bekend

Zo ja, wanneer en welke onderdelen?

Zijn er gebreken aan de (technische) installaties?

Nee



VRAGENLIJST

Vraag

Antwoord

Zo ja, welke?

Installaties 7 L.

Is er een laadpaal aanwezig voor een elektrische auto?

Nee

Zo ja, waar bevindt deze zich?

Blijft deze achter?

Installaties 7 M.

Is er mechanische ventilatie of een soortgelijk systeem aanwezig?

Nee

Zo ja, functioneert dit systeem naar behoren?

Zo nee, toelichting:

Wanneer is dit systeem voor het laatst onderhouden?

Hoe oud is dit systeem ongeveer?

Installaties 7 N.

Is er een domoticasysteem of een soortgelijk systeem aanwezig? (Een domoticasysteem bedient de verwarming, verlichting, verwarming, audio, ventilatie e.d. automatisch)

Nee

Zo ja, functioneert dit systeem naar behoren?

Zo nee, toelichting:

Hoe oud is dit systeem ongeveer?

Installaties 7 O.

Zijn er rookmelders op iedere verdieping aanwezig?

Ja

Zo ja, hoe oud zijn de rookmelders ongeveer?

4/5

Sanitair en riolering 8 A.

Zijn er in het appartement beschadigingen aan wastafels, douche, bad, toiletten, gootstenen en kranen?

Nee

Zo ja, welke?

Sanitair en riolering 8 B.

Hoe oud is de badkamer ongeveer?

2013

Sanitair en riolering 8 C.

Lopen de afvoeren van wastafels, douche, bad, toiletten, gootstenen en kranen in het appartement goed door?

Ja



VRAGENLIJST

Vraag

Antwoord

Zo nee, welke niet?

Sanitair en riolering 8 D.

Is het appartement aangesloten op het gemeentelijke riool?

Ja

Sanitair en riolering 8 E.

Zijn er in het appartement gebreken (geweest) aan de riolering, zoals breuken, stankoverlast, lekkages, etc.?

Nee

Zo ja, welke?

Sanitair en riolering 8 F.

Is er een andere voorziening, zoals een septictank, beerput of dergelijk aanwezig?

Nee

Zo ja, wat is er aanwezig en hoe dient dit te worden onderhouden?

Sanitair en riolering 8 G.

Van welk jaar dateert de keukenopstelling ongeveer?

2013

Sanitair en riolering 8 H.

Van welk jaar dateert de inbouwapparatuur ongeveer?

2013

Functioneert alle inbouwapparatuur?

Ja

Zo nee, welk inbouwapparaat functioneert niet?

Sanitair en riolering 8 I.

Heeft u een kokend water kraan? (bijvoorbeeld een Quooker kraan of een soortgelijke kraan)

Nee

Zo ja, functioneert deze kraan naar behoren en hoe oud is deze kraan ongeveer?

Diversen 9 A.

Wat is het bouwjaar van het appartement?

1993

Diversen 9 B.

Zijn er asbesthoudende materialen in het appartement aanwezig? (bijvoorbeeld asbest zeil, een asbestplaat die onder en/of achter de CV ketel is geplaatst, asbesthoudend isolatiemateriaal om de verwarmingsbuis, asbesthoudend koord bij oude cv-ketels/ gaskachels, asbestgolfplaten e.d.)

Nee

Zo ja, welke en waar?



VRAGENLIJST

Vraag Antwoord

Diversen 9 C.

Blijft er in het appartement zeil achter, al dan niet vastgelijmd, dat is aangeschaft tussen 1955 en 1982? Nee

Diversen 9 D.

Is er sprake van loden leidingen in het appartement? Nee
Zo ja, waar?

Diversen 9 E.

Is er een Japanse duizendknoop aanwezig in de (gemeenschappelijke)tuin? (Een Japanse duizendknoop is een exotische plant, welke moeilijk te verwijderen is. De sterke wortelstokken en stengels van de Japanse duizendknoop zijn in staat om schade te veroorzaken aan gebouwen, leidingen en wegen) Nee

Diversen 9 F.

Heeft u elders lekkages gehad? (dus los van het dak/ sanitair/ riolering) Nee

Diversen 9 G.

Is de grond van het appartementencomplex verontreinigd? Nee
Zo ja, is er een onderzoeksrapport?
Zo ja, heeft de gemeente/provincie een onderzoeks- of saneringsbevel opgelegd?

Diversen 9 H.

Is er een olietank aanwezig of aanwezig geweest? Nee
Zo ja, is deze gesaneerd/verwijderd?
Als deze is gesaneerd, waar is de olietank op het perceel gesitueerd?
Is er een Kiwa-certificaat aanwezig? N.v.t

Diversen 9 I.

Is er sprake van overlast door ongedierte in of (rond)om het appartement? (Denk aan muizen, ratten, kakkerlakken, etc.) Nee
Zo ja, waar?

Diversen 9 J.

Is het appartement aangetast door houtworm, boktor, ander ongedierte of zwam? Nee
Zo ja, waar?
Zo ja, is deze aantasting al eens behandeld?



VRAGENLIJST

Vraag

Antwoord

Zo ja, wanneer?

Zo ja, door welk bedrijf?

Diversen 9 K.

Is er in het appartement sprake van chlorideschade (betonrot)?
(betonrot komt vooral voor in kruipruimtes van panden gebouwd tussen 1965 en 1981 die voorzien zijn van betonnen vloerelementen van het merk Kwaaitaal of Manta. Ook andere beton- elementen - bijvoorbeeld balkons - kunnen aangetast zijn.)

Nee

Zo ja, waar?

Diversen 9 L.

Hebben er in het appartement verbouwingen en/of aanbouwingen plaatsgevonden?

Nee

Zo ja, welke ver-/aangebouwingen?

Zo ja, in welk jaartal?

Zo ja, door welk bedrijf zijn deze uitgevoerd?

Diversen 9 M.

Zijn er in het appartement verbouwingen of uitbreidingen uitgevoerd zonder daartoe benodigde omgevingsvergunning (voorheen bouwvergunning)?

Nee

Zo ja, welke?

Diversen 9 N.

Zijn er verbouwingen of uitbreidingen uitgevoerd zonder daartoe benodigde toestemming van de VvE?

Nee

Zo ja, welke?

Diversen 9 O.

Is er sprake van glasvezel internet?

Nee

Diversen 9 P.

Bent u in het bezit van een definitief energieprestatiecertificaat/energielabel?

Nee

Zo ja, welke label?

Vaste lasten 10 A.

Hoeveel betaalde u voor de laatste aanslag onroerendezaakbelasting?

0

Belastingjaar?

onbekend



VRAGENLIJST

Vraag	Antwoord
Vaste lasten 10 B.	
Wat is de WOZ-waarde?	536000
Peiljaar?	2023 maar dit bedrag is inclusief de externe parkeerplaats
Vaste lasten 10 C.	
Hoeveel betaalde u voor de laatste aanslag waterschapslasten?	15
Belastingjaar?	per maand
Vaste lasten 10 D.	
Hoeveel betaalde u voor de laatste aanslag gemeentelijke belastingen? (zoals riolheffing en afvalstoffenheffing e.d.)	85
Belastingjaar?	per maand
Vaste lasten 10 E.	
Welke voorschotbedragen betaalt u maandelijks aan de nutsbedrijven? Gas:	30
Elektra:	60
Water:	0
Stadsverwarming:	0
Anders:	ik weet niet alle bedragen
Te weten:	
Wat is uw jaarverbruik voor gas/ elektriciteit en water? Gas (m ³):	
Elektriciteit hoog (kWh):	
Elektriciteit laag (kWh):	
Elektriciteit totaal (kWh):	
Water (m ³):	
Stadsverwarming (GJ):	
Anders:	
Met hoeveel bewoners bewoonde u de woning? Aantal:	2
Vaste lasten 10 F.	
Zijn er lease- en/of huurkoopcontracten? (Bijvoorbeeld keuken, kozijnen, cv-ketel, etc.)	Nee
Zo ja, welke?	
Zijn deze contracten overdraagbaar op de koper?	
Let op! Veel lease- en huurkoopcontracten zijn niet langer overdraagbaar op een koper. Neem hiervoor contact op met de betreffende leverancier.	



VRAGENLIJST

Vraag

Antwoord

Hoe lang lopen de contracten nog en wat is de eventuele afkoopsom? Afkoopsom:

Duur:

Vaste lasten 10 G.

Als er sprake is van erfpacht of opstalrecht hoe hoog is dan de canon per jaar?

Heeft u alle canons betaald?

N.v.t

Is de canon afgekocht?

Ja

Zo ja, tot wanneer?

eeuwigdurend

Vaste lasten 10 H.

Heeft u alle gemeentelijke belastingen die u verschuldigd bent al betaald?

Ja

Zijn er variabele bedragen voor gemeenschappelijke poorten, inritten of terreinen?

Nee

Zo ja, hoe hoog?

Zo ja, waarvoor?

Vaste lasten 10 I.

Heeft u, om in de straat te parkeren, een parkeervergunning nodig?

Ja

Hoeveel parkeervergunningen kunnen er maximaal worden aangevraagd?

geen idee

Wat zijn de kosten voor deze parkeervergunning per jaar?

Garanties 11 A.

Zijn er lopende onderhoudscontracten en/of garantieregelingen overdraagbaar aan de koper?

Nee

(Zoals dakbedekking, cv-installatie, dubbele beglazing, etc.)

Zo ja, welke?

De VvE en onderlinge verhoudingen 12 A.

Is de VvE ingeschreven in het Handelsregister (Kamer van koophandel)?

Ja

Inschrijvingsnummer Kamer van Koophandel:

onbekend

De VvE en onderlinge verhoudingen 12 B.

Uit hoeveel appartementsrechten bestaat de VvE?

onbekend

De VvE en onderlinge verhoudingen 12 C.

Is er een eigenaar met 50% of meer dan 50% van het aantal stemmen?

Nee



VRAGENLIJST

Vraag

Antwoord

De VvE en onderlinge verhoudingen 12 D.

Breukdeel van het aandeel in het appartementencomplex: Woning:

Berging:

Parkeerplaats:

De VvE en onderlinge verhoudingen 12 E.

Aantal stemmen voor dit appartement:

De bestuurder(s) ('het bestuur') 13 A.

Is er een professionele bestuurder?

Ja

De bestuurder(s) ('het bestuur') 13 B.

Zo nee, is de bestuurder lid van de VvE?

De vergadering van eigenaars 14 A.

Wordt er ten minste eenmaal per jaar vergaderd?

Ja

De vergadering van eigenaars 14 B.

Zijn er notulen en/of schriftelijke besluiten en actielijsten van de laatste twee vergaderingen beschikbaar?

Ja

De vergadering van eigenaars 14 C.

Lopen er procedures tot vernietiging van besluiten?

Nee

Zo ja, om welke besluiten gaat het?

Verzekeringen 15 A.

Is er een collectieve opstalverzekering?

Verzekeringen 15 B.

Is daar een 'appartementenclausule' in opgenomen?

Verzekeringen 15 C.

Is er een collectieve wettelijke aansprakelijkheidsverzekering?

Ja

Het reservefonds, meerjarenonderhoudsplan (MJOP) en bijdrage VvE 16 A.

Is er een reservefonds?

Ja



VRAGENLIJST

Vraag

Antwoord

Hoe hoog is het reservefonds en wat is de peildatum? Bedrag:

Datum:

Het reservefonds, meerjarenonderhoudsplan (MJOP) en bijdrage VvE 16 B.

Is er een meerjarenonderhoudsplan aanwezig?

Ja

Hoe oud is het meerjarenonderhoudsplan en welke periode bestrijkt het plan? Jaar:

onbekend

Periode:

onbekend

Het reservefonds, meerjarenonderhoudsplan (MJOP) en bijdrage VvE 16 C.

Zo nee, hoe wordt vastgesteld wat moet worden gereserveerd voor groot onderhoud?

Het reservefonds, meerjarenonderhoudsplan (MJOP) en bijdrage VvE 16 D.

Te betalen maandelijkse bijdrage is in totaal:

253

Waarvan:

Exploitatiekosten (servicekosten)

Reservering voor onderhoud

Stookkosten (voorschot)

Het reservefonds, meerjarenonderhoudsplan (MJOP) en bijdrage VvE 16 E.

Zijn er eenmalige en/of incidentele bijdragen verschuldigd?

Nee

Zo ja, waarvoor, wat is het bedrag en wanneer moeten deze worden betaald?

Bedrag:

Te voldoen per:

Het reservefonds, meerjarenonderhoudsplan (MJOP) en bijdrage VvE 16 F.

Zijn alle aan de VvE verschuldigde bedragen betaald?

Ja

Zo nee, welke niet?

Nadere informatie 17 A.

Overige zaken (Overige zaken die de koper naar uw mening moet weten)

de VvE bijdrage is voor het appartement + de parkeerplaats



LIJST VAN ZAKEN

Beschrijving	Blijft achter	Gaat mee	Ter overname
Woning - Interieur			
Designradiator(en)	●		
Radiatorafwerking	●		
Verlichting, te weten			
- inbouwspots/dimmers	●		
- opbouwspots/armaturen/lampen/dimmers			●
- losse (hang)lampen		●	
Raamdecoratie/zonwering binnen, te weten			
- gordijnrails	●		
- gordijnen		●	
- overgordijnen		●	
- vitrages		●	
Vloerdecoratie, te weten			
- vloerbedekking	●		
- parketvloer	●		
- plavuizen	●		
Woning - Keuken			
Keukenblok (met bovenkasten)	●		
Keuken (inbouw)apparatuur, te weten			
- kookplaat	●		
- (gas)fornuis	●		
- afzuigkap	●		
- oven	●		
- koelkast	●		
- koel-vriescombinatie			●
- vaatwasser	●		
Woning - Sanitair/sauna			
Toilet met de volgende toebehoren			
- toilet	●		
- toiletrolhouder			●
- toiletborstel(houder)			●



LIJST VAN ZAKEN

Beschrijving	Blijft achter	Gaat mee	Ter overname
- fontein	●		
Badkamer met de volgende toebehoren			
- ligbad	●		
- douche (cabine/scherm)	●		
- wastafel	●		
- wastafelmeubel	●		
Woning - Exterieur/installaties/veiligheid/energiebesparing			
Brievenbus	●		
(Voordeur)bel	●		
Rookmelders	●		
(Klok)thermostaat	●		
Telefoonaansluiting/internetaansluiting		●	
Warmwatervoorziening, te weten			
- CV-installatie	●		
- boiler	●		
Tuin - Inrichting			
Tuinaanleg/bestrating	●		
Beplanting	●		
Tuin - Verlichting/installaties			
Buitenverlichting	●		



ONS TEAM

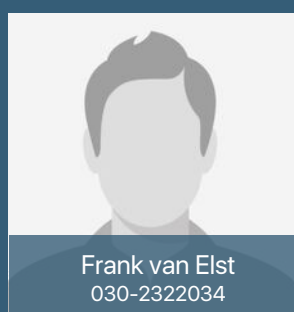
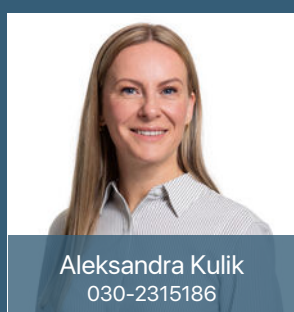
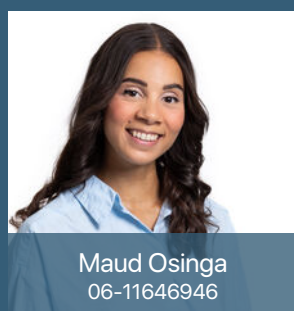
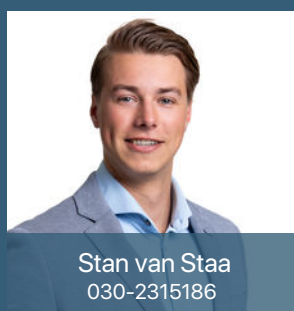
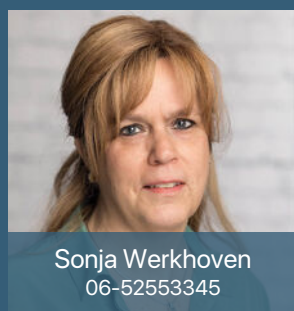
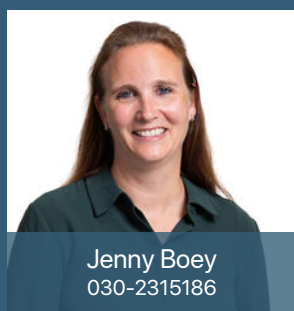

DIENSTEN

Verkoopbegeleiding



Met onze ervaring sinds 1850, kennis en expertise weten wij precies de juiste potentiële huizenkopers te bereiken. Wij gaan er immers voor dat jij blij bent met de verkoop en de koper blij is met een prachtig nieuw stulpje. En dat in de Utrechtse Binnenstand, Wittevrouwen, Vogelenbuurt, Oudwijk, Wilhelminapark, Rivierenwijk, Oog in Al, Tuindorp en omstreken.

Nieuwbouw



Wij zijn vaak de schakel tussen particulieren en projectontwikkelaars en weten daarbij de woonwensen van potentiële kopers te vertalen naar een juist advies en concrete producten. En dat begint al bij de eerste schets, vaak het moment dat wij betrokken raken bij een project.

Financieel advies



Wij zijn een onafhankelijk intermediair en niet verbonden aan één bepaalde maatschappij. Bij vragen over uw pensioen, krediet of bancaire zaken kunt u bij ons terecht voor een gedegen financieel advies. Wij stellen u als klant centraal waardoor ons advies specifiek is afgestemd op uw persoonlijke situatie.

Verhuur



Als dienstverlener en adviseur in verhuur helpen wij jou met het professioneel onder de aandacht brengen van jouw woning of pand en leiden wij potentiële huurders rond. Daarnaast helpen we bij het opstellen van het huurcontract en assisteren wij bij de eindinspectie – we nemen jouw zorgen graag zoveel mogelijk uit handen. Twijfel wij over jouw potentiële kandidaat? Wij hebben de mogelijkheid tot een NVM-woontoets, waarbij we een potentiële huurder kunnen screenen.

Aankoopbegeleiding



Als jouw aankoopmakelaar duiken wij in de informatie die van belang is bij een aankoop van een woning. We kijken naar de bouwkundige constructie, eventuele ontwikkelingen in de omgeving en erfdienstbaarheden. Zo hoef jij niet al te veel uit te zoeken en kom je niet voor verrassingen te staan.

Lauteslager Bedrijfsmakelaars



Naast een makelaardij voor de gewone particulier, is Lauteslager Makelaars ook bedrijfsmakelaar. En dat komt samen met onze ervaring en kennis sinds 1850 van de vastgoedmarkt in en rondom Utrecht goed van pas.

Taxaties



Onze taxateurs (RMT) taxeren jouw woning op de juiste waarde, waarbij we rekening houden met locatie, perceeloppervlakte, woonoppervlakte en de staat van het pand. Met deze taxatie stellen onze experts een gevalideerd rapport op. Naast onze kennis in NWWI-rapporten, is Lauteslager Makelaars ook bevoegd voor het opstellen van taxatierapporten voor de Rabobank, het NIBC en het RNHB.

Als je meer wilt weten, scan dan de **QR-code**



UW TIEN VRAGEN

Uw tien vragen over bezichtigingen, onderhandelingen en koopovereenkomsten en meer. "Word ik koper als ik de vraagprijs bied" en "Wanneer komt de koop tot stand?", zijn vragen waar veel misverstanden over bestaan. In deze brochure krijgt u antwoord op deze vragen en nog meer veel voorkomende onduidelijkheden in het traject van uw interesse in een woning tot en met het bod dat u doet op een woning. Lees deze informatie goed door, zo voorkomt u teleurstellingen.

Wanneer ben ik in onderhandeling?

U kunt niet afdwingen dat u in onderhandeling bent. U bent pas in onderhandeling als de verkoper reageert op uw bod. Dus: als de verkoper een tegenbod doet. Ook kan de verkopende makelaar uitdrukkelijk aangeven dat hij met u in onderhandeling is. U bent niet in onderhandeling als de verkopende makelaar aangeeft dat hij uw bod met de verkoper zal overleggen.

Mag een makelaar doorgaan met bezichtigingen als er al over een bod onderhandeld wordt?

Dat mag. Een onderhandeling hoeft nog niet tot een verkoop te leiden. De verkoper kan daarnaast wellicht graag willen weten of er meer belangstelling is. De eerste bieder hoeft nog niet de beste te zijn. Daarom gaan de bezichtigingen door. Vaak zal de verkopende makelaar aan belangstellende vertellen dat hij, zoals dat heet "onder bod" is. Een belangstellende mag dan wel een bod uitbrengen, maar krijgt daar geen antwoord op tot de onderhandelingen met de eerste geïnteresseerde beëindigd is. De makelaar zal geen mededelingen doen over de hoogte van de biedingen. Dit zou het overbieden kunnen uitlokken.

Kan de verkoper de vraagprijs van een woning tijdens de onderhandeling verhogen?

Het antwoord is ja. Als de vraagprijs alleen een uitnodiging is tot het doen van een bod (zoals beschreven onder "Als ik de vraagprijs bied, moet de verkoper de woning dan aan mij verkopen?"), dan kan de verkoper ook besluiten de vraagprijs te verlagen of te verhogen.

Tijdens een onderhandeling doen partijen vaak over en weer biedingen. Als de potentiële koper een tegenbod doet

dat afwijkt van het bod dat de verkopende partij eerder heeft gedaan, dan vervalt het eerdere bod van de verkopende partij. Dus ook als de partijen "naar elkaar toekomen" in het biedingproces kan de verkoper ineens besluiten om toch zijn tegenbod weer te verhogen en de koper om zijn bod weer te verlagen.

Hoe komt de koop tot stand?

Als verkoper en koper het eens worden over de belangrijkste zaken bij de koop (dat zijn bijvoorbeeld de prijs, de opleveringsdatum en de ontbindende voorwaarden), dan legt de verkopende makelaar de afspraken schriftelijk vast in de koopakte. Ontbindende voorwaarden zijn een belangrijk onderwerp. U krijgt als koper niet automatisch een ontbindende voorwaarde. Wilt u bijvoorbeeld een ontbindende voorwaarde voor de financiering, dan moet u dit melden bij het uitbrengen van uw bod. Het is belangrijk dat de partijen het ook eens zijn over aanvullende afspraken en ontbindende voorwaarden voordat de koopakte wordt opgemaakt. Naast de eerder genoemde punten worden meestal nog enkele aanvullende afspraken in de koopakte opgenomen. Denk bijvoorbeeld aan de boeteclausule.

Zodra de verkoper en de koper de koopakte hebben ondertekend en de koper (of eventueel de notaris) een afschrift van de akte heeft ontvangen, treedt voor de particuliere koper de wettelijke bedenktijd in werking. Binnen deze bedenktijd kan de koper alsnog afzien van de aankoop van de woning. Ziet de koper tijdens de bedenktijd niet af van de koop, zijn de financiën rond en vormen ook eventuele andere ontbindende voorwaarden geen obstakel meer, dan zal op de afgesproken opleveringsdatum de overdracht plaatsvinden bij de notaris.



Als ik de vraagprijs bied, moet de verkoper de woning dan aan mij verkopen?

Over deze vraag bestaan veel misverstanden. Het hoogste rechtscollège, de Hoge Raad, heeft bepaald dat als u de vraagprijs uit een advertentie of woninggids biedt, u dan een bod doet. De vraagprijs wordt dus gezien als een uitnodiging tot het doen van een bod. De verkoper kan dan nog beslissen of hij uw bod wel of niet aanvaardt of dat hij zijn NVM-makelaar een tegenbod laat doen.

Mag een makelaar tijdens de onderhandelingen het systeem van verkoop wijzigen?

Dat mag. Eén van de partijen mag de onderhandeling beëindigen. Soms zijn er zoveel belangstellenden die de vraagprijs bieden of benaderen, dat het moeilijk is te bepalen wie de beste koper is. In dat geval kan de verkopende makelaar –natuurlijk in overleg met de verkoper- besluiten de lopende onderhandeling af te breken en de biedprocedure te wijzigen. Uiteraard dient hij eerst de eventuele gedane toezeggingen na te komen (zie ook vraag acht en negen). De makelaar kiest vervolgens bijvoorbeeld voor een inschrijvingsprocedure. Alle bidders hebben dan een gelijke kans om een hoogste bod uit te brengen.

De makelaar vraagt een 'belachelijke' hoge prijs voor een woning. Mag dat?

De verkoper bepaalt waarvoor hij zijn woning verkoopt in overleg met zijn makelaar. De koper kan onderhandelen over de prijs, maar de verkoper beslist. Dat geldt voor alle zaken die de verkoper belangrijk vindt om over te beslissen of hij zijn woning aan deze koper wil verkopen. Als verkoper en koper het over deze zaken eens zijn, is er een koop. Soms besluiten verkoper en koper over een aantal minder belangrijke zaken –roerende zaken bijvoorbeeld- pas te onderhandelen als ze het over de hoofdzaken eens zijn. In een dergelijk geval kan een rechter wel bepalen dat de partijen, nu ze het over de door hen zelf aangegeven hoofdzaken eens zijn, moeten doorgaan met onderhandelen tot er een redelijk resultaat is bereikt.

Wat is een optie?

Een optie in juridische zin geeft een partij de keuze om

door een eenzijdige verklaring een koopovereenkomst met een andere partij te sluiten. Partijen zijn het dan al wel eens over de voorwaarden van de koop, maar de koper krijgt bijvoorbeeld nog een week bedenktijd. Bij de aankoop van een nieuwbouwwoning is zo'n optie nog wel gebruikelijk. Bij het aankopen van een bestaande woning wordt vaak ten onrechte het begrip 'optie' gebruikt. In deze context betekent dit dat een verkopend makelaar bepaalde toezeggingen kan doen aan een belangstellende koper. De makelaar zal in de tussentijd proberen niet met een andere partij in onderhandeling te gaan. De belangstellende koper kan deze tijd gebruiken om een beter inzicht te krijgen in zijn financierings- of in gebruiksmogelijkheden van de woning. Een optie kunt u niet eisen; de verkoper en verkopende makelaar beslissen zelf of er in een onderhandelingsproces bepaalde toezeggingen worden gedaan.

Als ik de eerste ben die belt voor een bezichtiging, als ik de eerste ben die de woning bezichtigt of als ik de eerste ben die een bod uitbrengt, moet de makelaar in deze gevallen ook het eerste met mij in onderhandeling gaan?

Op deze drie vragen is het antwoord nee. De verkopende makelaar bepaalt samen met de verkoper de verkoopprocedure. De verkopende makelaar heeft wel de verplichting u daarover te informeren. Het is verstandig als u serieus belangstelling heeft de makelaar te vragen wat uw positie is. Dat kan veel teleurstelling voorkomen. Doet de makelaar u een toezegging, dan dient hij deze na te komen.

Zit de makelaarscourtage in de 'kosten koper'?

Nee. Voor rekening van de koper komen de kosten die de overheid 'hangt' aan de overdracht van een woning. Dat is de overdrachtsbelasting (2%) en de kosten van de notaris voor het opmaken van de leveringsakte en het inschrijven daarvan in de registers. Als de verkoper een makelaar inschakelt om zijn woning te verkopen, dan moet hij ook zelf met de makelaar afrekenen voor deze dienst (makelaarscourtage). De makelaar dient bij de verkoop vooral het belang van de verkoper dus niet dat van de koper. Het kan daarom eveneens voor de koper van belang zijn een eigen makelaar in te schakelen.



WOONLASTEN IN UTRECHT 2025

Gemeentelijke belastingen

Onroerende zaakbelasting

De tarieven OZB 2025 zijn een percentage van de waarde in het economische verkeer van uw onroerende zaak. Voor woningen gelden andere tarieven dan voor niet-woningen.

Eigenaar woning	0,0895%
Eigenaar niet-woning	0,5150%
Gebruiker niet-woning	0,4159%

Afvalstoffenheffing

Het tarief voor een eenpersoonshuishouden is vastgesteld op € 313,05 het tarief voor een tweepersoonshuishouden op € 400,80 het tarief voor een driepersoonshuishouden € 477,20 en het tarief voor huishouden van 4 of meer personen op € 542,55.

Rioolrecht

Per riolaansluiting bedraagt deze belasting jaarlijks € 254,13

Inlichtingen:
Tel.: 030-286 21 00
www.utrecht.nl

Nutsvoorzieningen

U kunt zelf kiezen bij welke aanbieder u uw energie afneemt (m.u.v. stadsverwarming).
Via www.energieprijzen.nl kunt u alle aanbieders in Nederland vergelijken.

Water

Vitens
Tel.: 0900-0650
www.vitens.nl

Parkeervergunning

Zone A1: 1ste	€ 160,80	per kwartaal
Zone A2: 1ste	€ 95,01	per kwartaal
Zone A2: 2de	€ 237,54	per kwartaal
Zone B1: 1ste	€ 41,37	per kwartaal
Zone B2: 2de	€ 103,44	per kwartaal

Inlichtingen:
Tel.: 030-286 00 00
www.utrecht.nl



ALGEMENE INFORMATIE

Zodra er een overeenstemming is over de prijs, opleveringsdatum en andere voorwaarden zal door Lauteslager Makelaars een koopovereenkomst worden opgemaakt conform het model van de NVM, met de gebruikelijke voorwaarden, onder meer bevattende de navolgende clausules:

Notaris:

Volgens keuze van de koper (tenzij anders vermeld)

Energielabel:

De woning zal - indien mogelijk - met energielabel geleverd worden.

Nutsbedrijven:

Koper en verkoper zijn bekend met het feit dat 14 dagen voor eigendomoverdracht de mutatie moet worden gemeld bij de nutsbedrijven.

Waarborgsom:

Tot zekerheid voor de nakoming van de verplichtingen van koper wordt uiterlijk binnen 5 weken na het sluiten van de koopovereenkomst een waarborgsom gestort bij de notaris een bedrag ter grootte van 10% van de koopsom. In plaats van de waarborgsom kan koper ook een schriftelijke bankgarantie doen stellen, mits deze bankgarantie onvoorwaardelijk is afgegeven door een in Nederland gevestigde bankinstelling.

Oplevering:

In de huidige staat met alle daarbij behorende rechten, aanspraken zichtbare en onzichtbare gebreken (voor zover bij de verkopende partij niet bekend) heersende-/leidende erfdienstbaarheden, kwalitatieve rechten en vrij van hypotheek, beslagen en inschrijvingen daarvan.

Baten en lasten:

Alle baten, lasten en verschuldigde canons, waaronder begrepen heffingen die voortvloeien uit de akte van splitsing en/of reglement (indien van toepassing) komen voor rekening van kopende partij vanaf de datum van notarieel transport. De lopende baten, lasten en dergelijke zullen tussen partijen naar rato worden verrekend.

Bedenkijd en ondertekenen koopovereenkomst:

Koper verplicht zich tot het ondertekenen van de koopovereenkomst binnen een periode van 5 dagen nadat de verkoper de akte heeft ondertekend.





LAUTESLAGER

Thuis in Utrecht

LAUTESLAGER STEUNT STICHTING MET JE HART

Voor ons 175-jarig jubileum nodigden we ouderen uit voor een warm diner – een moment van aandacht en verbinding. Samen met Stichting Met je Hart zetten we ons in tegen eenzaamheid onder ouderen.

HELPT U MEE?

Scan de QR-code en doneer eenvoudig via de website.



ELKE BIJDRAGE MAAKT VERSCHIL



met je hart



Hartelijke groet,

Team Lauteslager Makelaars

Ambassadeur Stichting Met je Hart



www.metjehart.nl

AANTEKENINGEN

A large white rectangular area containing horizontal lines for taking notes.





LAUTESLAGER

— Makelaars sinds 1850 —

Catharijnesingel 100

3511 GV - Utrecht

030-2315186

info@lautestlager.nl

lautestlager.nl

