

Laarweg 102 | BENNEKOM

Rustig wonen om de hoek van het bos, tussen Ede en Wageningen



VRAAGPRIJS

€ 795.000 k.k.

domicilie[®]
makelaars voor wonen en werken



Domicilie Ede ■ Notaris Fischerstraat 24 ■ 6711 BD Ede ■ 0318 69 35 02 ■ ede@domicilie.nl
Domicilie Nijkerk ■ Molenplein 23 ■ 3862 JL Nijkerk ■ 033 20 00 181 ■ nijkerk@domicilie.nl



WOONOPPERVLAKTE

158 m²

INHOUD

583 m³

PERCEELOPPERVLAKTE

495 m²

AANTAL KAMERS

5

SLAAPKAMERS

4

KENMERKEN

Soort woning:	Eengezinswoning
Type woning:	Twee onder een kapwoning
Energielabel:	A
Bouwjaar:	1997

VOORZIENINGEN

Ligging:	aan rustige weg, in woonwijk
Tuin:	achtertuin, voortuin
Berging:	vrijstaand hout/steen
Verwarming:	cv ketel, vloerverwarming gedeeltelijk
Isolatie:	dakisolatie, muurisolatie, vloerisolatie, dubbel glas

Bewoners: "Praktisch ingedeeld huis met veel bergruimte, een dubbelsteens garage en vrije achtertuin."
Parkeermogelijkheid voor minimaal 3 auto's op eigen terrein en bos, speeltuintjes en winkels op loopafstand."



Wat een mooie uitstraling heeft deze ruime twee-onder-een kapwoning, met een ruime garage en een oprit voor meerdere auto's! De lichte kleur van de gevels, de erker en het hoge dak nodigen je uit voor een nadere kennismaking.

In totaal zijn er vier slaapkamers van goed formaat, de woonkamer met erker heeft een houtkachel en de keuken met inbouwapparatuur grenst aan een ruime bijkeuken.

Wat opvalt zijn de ruime voor- en achtertuin, op het westen en het oosten. Privacy is volop aanwezig in de achtertuin, waar veel groen en een groot terras de sfeer bepalen.

Bijzonderheden:

- Buitenschilderwerk uitgevoerd in 2026;
- Regenwater is afgekoppeld van het riool (duurzaam!);
- Verwarming en warm water via een HR-ketel (Remeha, 2025, eigendom);
- De gehele begane grond is voorzien van vloerverwarming, met uitzondering van de garage.
- 16 zonnepanelen, geplaatst in 2022;
- Ruime oprit met carport en laadpaal;
- Energielabel A.

B

Begane grond

Nooit meer zoeken naar een parkeerplek, want deze woning heeft een zeer ruime oprit en een carport. Bij de carport is een laadpaal en de bijna 7 meter lange garage is geschikt voor de auto, (kinder)fietsen en/of andere voertuigen. Via de voordeur is de fraaie hal te bereiken, met een lichte travertin vloer en de hardhouten trap naar de eerste verdieping. Naast de trap is de toiletruimte, met dezelfde mooie vloer en witte wandtegels.

Wat een ruimte is er in de woonkamer! Aan de voorzijde, bij de houtkachel, is het fraaie zitgedeelte met een brede erker. Zo is er genoeg plek voor een grote zithoek met een hoekbank, zonder dat de ruimte vol oogt. Dankzij de schuine muur is het middenstuk een stuk breder, wat ook ten goede komt aan de lichtinval in huis.

Het eetgedeelte, met openslaande deuren naar de tuin, grenst aan de open keuken. Hier is het heerlijk ontbijten, lunchen en dineren met vrienden of familie! In de keuken staat een zeer ruime hoekopstelling met een houtlook blad en diverse inbouwapparatuur. In het verlengde van de keuken is een ruime bijkeuken, waarvan het voorste deel ook geschikt is als thuiswerkplek of speelkamer van de kinderen.

Achter het muurtje zijn een inbouwkast en de aansluitingen voor de wasapparatuur. Erg handig is de inpandigere toegang tot de bijna 7 meter lange garage, met dubbele deuren naar de oprit en een deur naar de achtertuin. De garage is in spouw gebouwd en voorzien van verwarming en twee inbouwkasten, waarvan een met de HR-ketel.

















1

Eerste verdieping

Licht en ruimte zijn ook volop aanwezig op de eerste verdieping. Aan de voorzijde zijn twee slaapkamers, waarvan een met een maatwerk kastenwand voorzien van schuifdeuren.

De andere slaapkamer is de master bedroom met een Frans balkon en een kleedruimte/berging. Naast de badkamer is de derde slaapkamer, met een maatwerk kastenwand en mooi uitzicht op het groen.

Een groot dakraam zorgt voor veel lichtinval in de badkamer, die dankzij de lichte wandtegels en grote spiegel nog groter oogt. Het hoekbad is voorzien van een bubbelstelsel. Tevens is er een aparte inloopdouche en uiteraard is er ook een toilet. Bij beide wastafels hangt een kast voor verzorgingsartikelen en de spiegel heeft verlichting aan twee kanten.









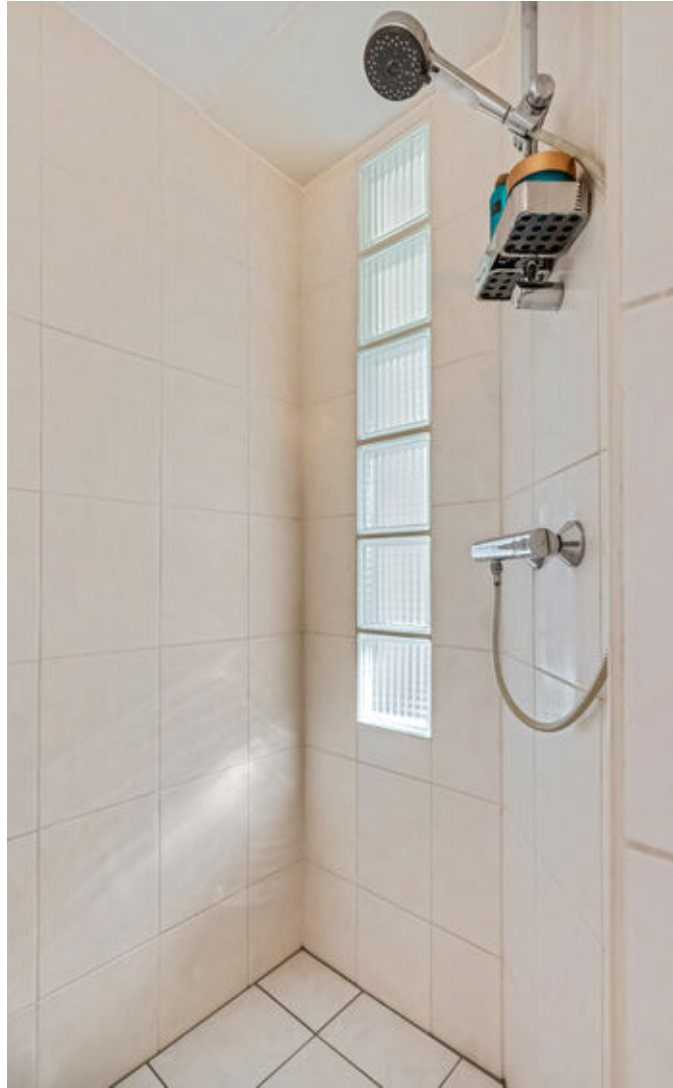

2

Tweede verdieping

Onder het schuine dak met hoge nok zijn een ruime overloop en de vierde slaapkamer. Beide ruimtes hebben veel lichtinval, bergruimte is er in de schuinten van het dak en er ligt, net als op de eerste verdieping, een houtlook laminaatvloer.

De overloop beschikt over een ruime inbouwkast waarin tevens het mechanisch ventilatiesysteem is opgesteld.

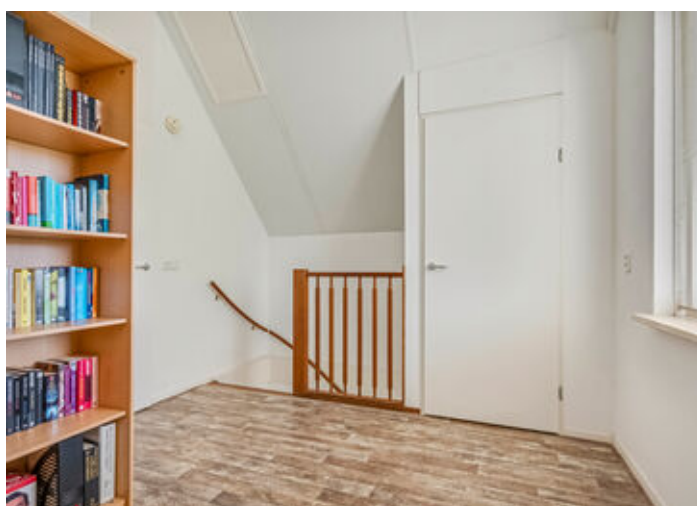
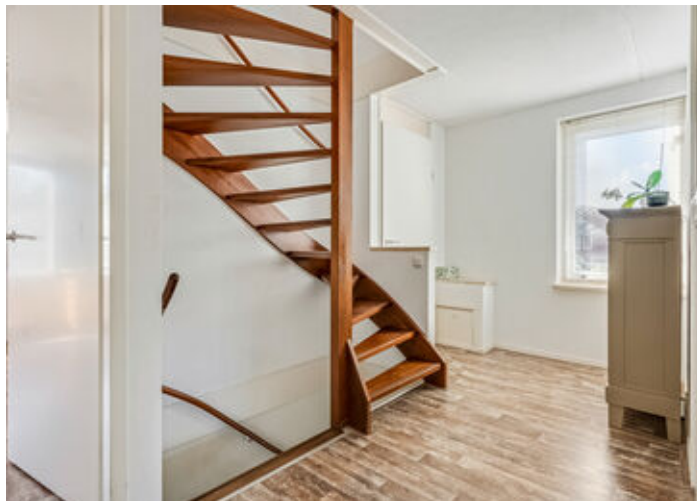







E

Exterieur

Wat opvalt bij deze woning is de ligging op het perceel, waardoor zowel de voor- als achtertuin heel ruim is. De circa 20 meter lange achtertuin met groot terras is gesitueerd op het oosten. In het achterste deel staat een berging en hoge hagen zorgen voor privacy. De overige beplanting is gevarieerd: verschillende kleuren, hoogtes en deels groenblijvend. Ook in de voortuin zie je veel variatie, waardoor het huis een fantastische uitstraling heeft.















Over de buurt

De Laarweg is een rustige straat aan de oostkant van Bennekom. Het bos is op loopafstand, net als een basisschool en een huisartsenpraktijk.

Op iets meer dan 1 kilometer (loop)afstand is het gezellige centrum met supermarkten, winkels, restaurants en andere voorzieningen.

Met de fiets of bus ben je zo bij het Intercitystation Ede-Wageningen, waar je op de trein richting Arnhem en Utrecht/Amsterdam stapt.

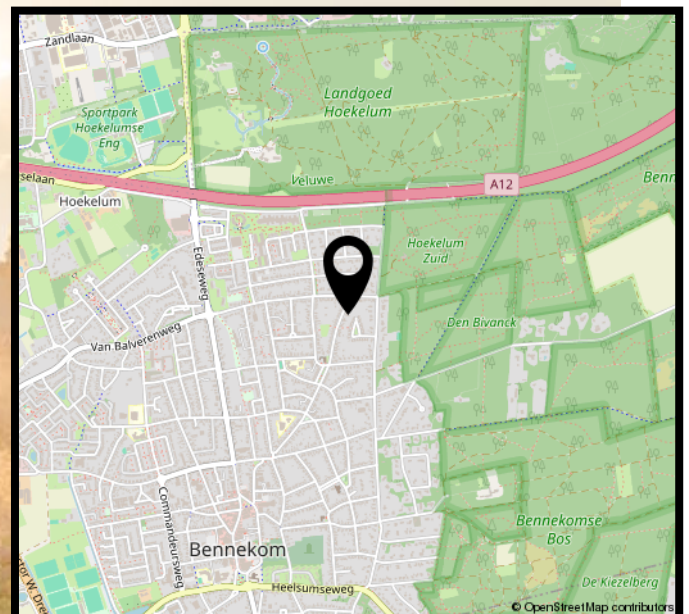
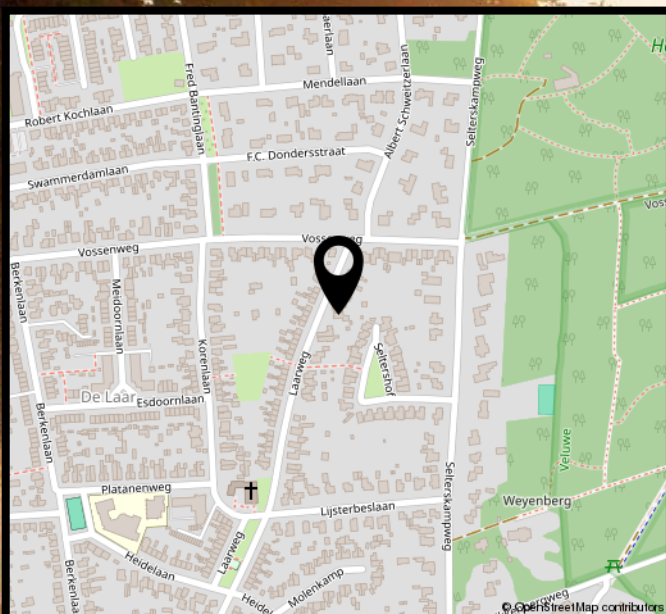

Wonen in Ede

Omgeving



Ede is een bloeiende gemeente nabij Nationaal Park De Hoge Veluwe en de Zuid Ginkelse Heide en heeft het grootste bos van Nederland. Hier woont u verrassend centraal met een gunstige ligging ten opzichte van diverse steden.

Cultuur

In en rondom Ede vind je cultuur voor jong en oud. Denk aan bioscoop Pathé Ede, het Kröller-Müller museum in Otterlo of Bibliotheek Cultura. Een bezoek aan het theater, naar de film of het museum...in Ede kan het allemaal!



Historie



In de Tweede Wereldoorlog werd Ede onlosmakelijk verbonden met de Operatie Market Garden op de Ginkelse Heide. De vele kazernes en de kunstzijdefabriek Enka hebben gezorgd voor de economische bloei.

Eten, drinken & winkelen

In Ede kun je uitgebreid winkelen; je vindt hier alles wat je nodig hebt. Om je dagje shoppen compleet te maken zijn er gezellige plekken om te lunchen, een kopje koffie te drinken en een hapje te eten om de dag af te sluiten in een van de restaurants.



B

Begane grond



Maatvoering is indicatief ter inzicht. Hieraan kunnen geen rechten ontleend worden.

E

Eerste verdieping



Maatvoering is indicatief ter inzicht. Hieraan kunnen geen rechten ontleend worden.

T

Tweede verdieping

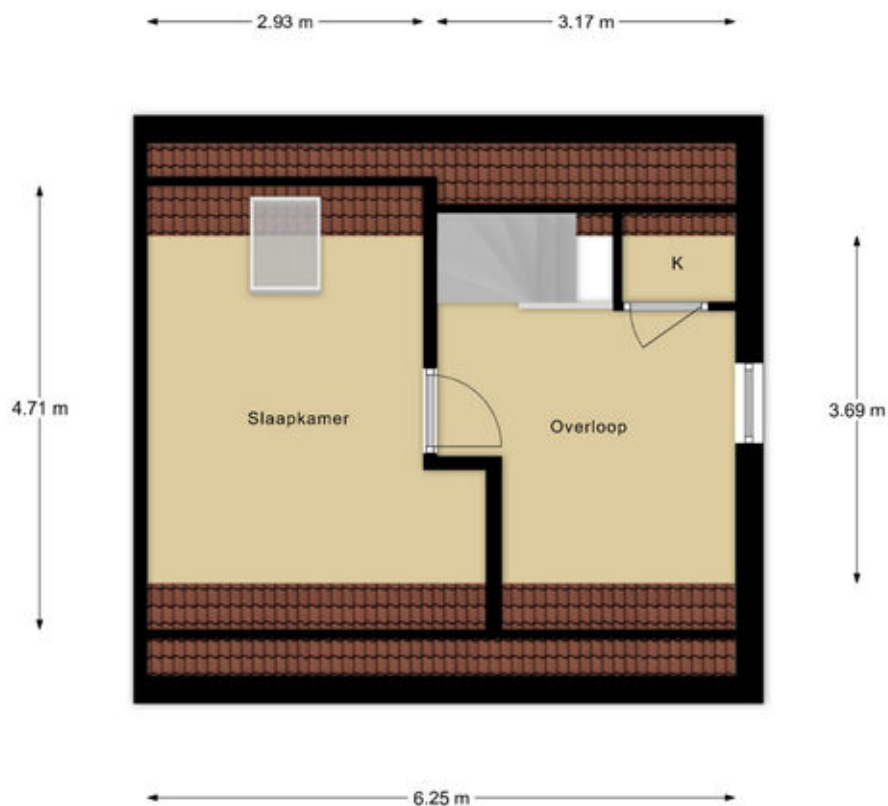

Maatvoering is indicatief ter inzicht. Hieraan kunnen geen rechten ontleend worden.

B

Berging

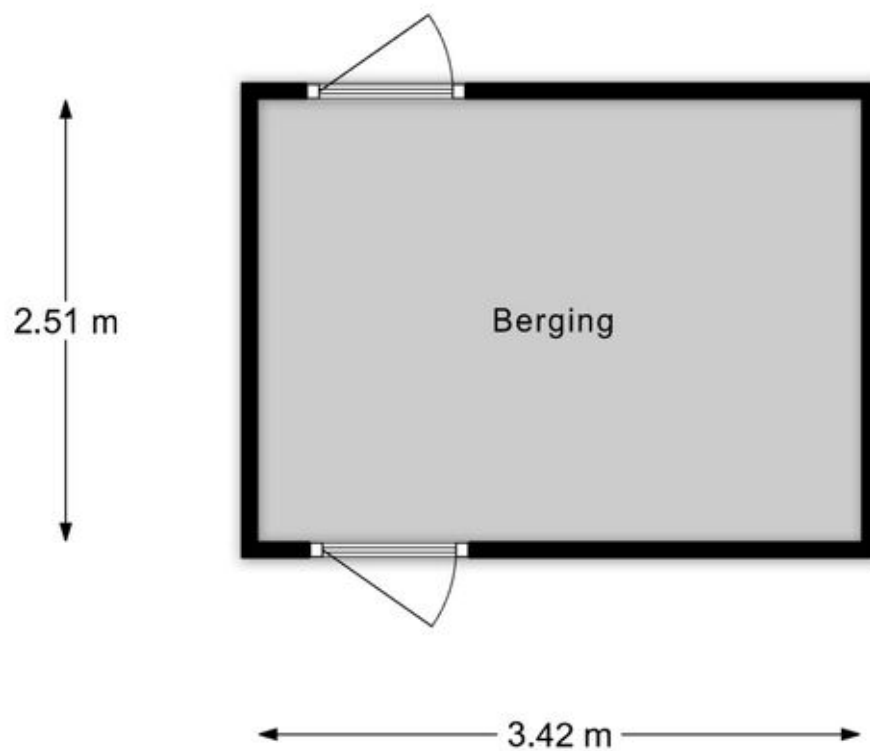

Maatvoering is indicatief ter inzicht. Hieraan kunnen geen rechten ontleend worden.

S

Situatie



Bestand: 2024-01-15 10:00:00

Kadastrale kaart

Kadastrale kaart

Uw referentie: ----

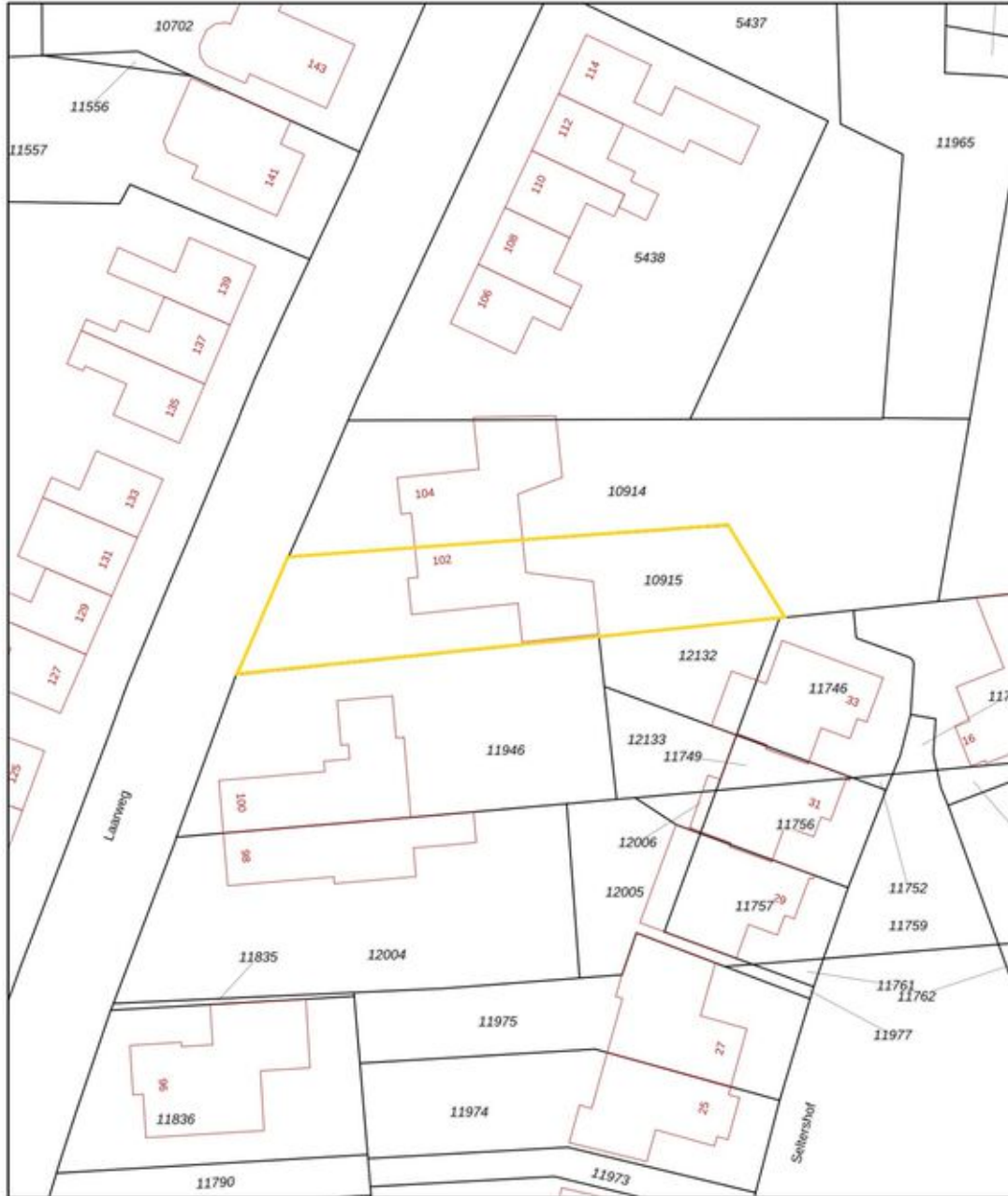

0 5 10 15 20 25m

<p>12345 Deze kaart is noordgericht</p> <p>25 Perceelnummer</p> <p>Huisnummer</p> <p>— Vastgestelde kadastrale grens</p> <p>— Voorlopige kadastrale grens</p> <p>— Administratieve kadastrale grens</p> <p>— Bebouwing</p> <p>Voor een eensluidend uittreksel, geleverd op 5 maart 2025 De bewaarder van het kadaster en de openbare registers</p>	<p>Schaal 1: 500</p> <p>Kadastrale gemeente Bennekom</p> <p>Sectie E</p> <p>Perceel 10915</p> <p>Aan dit uittreksel kunnen geen betrouwbare maten worden ontleend. De Dienst voor het kadaster en de openbare registers behoudt zich de intellectuele eigendomsrechten voor, waaronder het auteursrecht en het databankrecht.</p>	
--	---	---

Lijst van zaken

	Blijft achter	Gaat mee	overname (mogelijk)
Woning - Interieur			
Inbouwspots/dimmers	x		
Losse (hang)lampen		x	
Losse kast op zolderkamer en in de garage	x		
Gordijnrails	x		
Gordijnen	x		
Overgordijnen	x		
Vitrages	x		
Jaloezieen	x		
Laminaat	x		
Travertinvloer begane grond	x		
Houtkachel	x		
Designradiator(en)	x		
Woning - Keuken			
Keukenblok (met bovenkasten)	x		
Kookplaat	x		
Afzuigkap	x		
Oven	x		
Koel-vriescombinatie	x		
Vaatwasser	x		
Koffiezetapparaat		x	
Losse koelvries combinatie in garage	x		
Woning - Sanitair/sauna			
Toilet	x		
Toiletrolhouder	x		
Toiletborstel(houder)	x		
Fontein	x		
Ligbad	x		
Douche (cabine/scherm)	x		
Wastafel	x		

Lijst van zaken

	Blijft achter	Gaat mee	overname (mogelijk)
Badkamer Toilet	x		
Badkamer Toiletrolhouder	x		
Badkamer Toiletborstel(houder)	x		
2x badkamerkastje	x		
Woning - Exterieur/installaties/veiligheid/ energiebesparing			
Brievenbus	x		
(Voordeur)bel	x		
Rookmelders	x		
(Klok)thermostaat	x		
Airconditioning	x		
CV-installatie	x		
Telefoonaansluiting/internetaansluiting	x		
Zonnepanelen	x		
Oplaadpunt elektrische auto	x		
Tuin			
Tuinaanleg/bestrating	x		
Beplanting	x		
Div. tuingereedschap oa grasmaaier, slang + haspel	x		
Buitenverlichting	x		
Tijd- of schemerschakelaar/bewegingsmelder	x		
Tuinhuis/buitenberging	x		
Kasten/werkbank in tuinhuis/berging	x		
Vlaggenmast(houder)	x		
Tuinmeubilair			x

Verkoopvoorwaarden

Na een mondelinge overeenkomst wordt er door Domicilie Makelaars een koopakte opgesteld volgens het model 2023, vastgesteld door onder andere de Nederlandse Vereniging van Makelaars, NVM, de Consumentenbond en de 'Vereniging Eigen Huis'.

Het uitbrengen van een bod

Bij het uitbrengen van een bod is niet alleen de prijs van belang, maar dient de koper zich ook uit te spreken over andere belangrijke zaken, zoals de gewenste datum van overdracht, eventuele overname van roerende zaken en eventuele ontbindende voorwaarden. Het uitbrengen van een bod betekent overigens niet dat andere gegadigden geen bod meer kunnen doen.

Koopakte en drie dagen bedenktijd

De koop komt juridisch tot stand wanneer deze vastgelegd is in een door beide partijen getekende koopovereenkomst. Wanneer de onderhandeling is afgerond stellen wij deze op en ontvangt u een concept. Bij deze koopakte voegen wij alle relevante stukken toe om u zo goed mogelijk te informeren. Daarna wordt de koopakte uitgebreid met u besproken voor ondertekening.

Wij gebruiken de koopakte welke door NVM, consumentenbond en Vereniging Eigen Huis is opgesteld. Hierin is opgenomen dat u als koper een week na afloop van de ontbindende voorwaarden een waarborgsom of bankgarantie van 10 % van de koopsom dient te voldoen bij de notaris. Daarnaast wordt in de koopakte opgenomen dat mocht er sprake zijn van een voordeel overdrachtsbelasting dit voordeel voor verkoper is. Als u als particulier de woning koopt voor zelfbewoning, betaalt u een overdrachtsbelasting van 2%. Starters onder de 35 jaar kunnen eenmalig in aanmerking komen voor een vrijstelling, mits de koopsom onder de €555.000,- blijft. Voor woningen die niet als hoofdverblijf dienen (bijv. tweede woning, vakantiewoning of voor verhuur) geldt een overdrachtsbelasting van 8%. Voor niet-woningen, waaronder bedrijfspanden, grond en garages die niet tegelijk met een woning worden gekocht, geldt een tarief van 10,4%.

Erfdienstbaarheden

Koper aanvaardt uitdrukkelijk alle lijdende erfdiensbaarheden, bijzondere lasten en beperkingen, afzonderlijke zakelijke rechten, kettingbedingen en kwalitatieve verplichtingen blijkend en/of voortvloeiend uit de laatste en voorgaande akte(n) van levering. Deze akte is op aanvraag te ontvangen en wordt als bijlage aan de koopakte gehecht.

Bestemmingsplan

Wij adviseren u, vooraf aan het sluiten van een koopovereenkomst, zelf de bestemmingen van het gebied in de omgeving van de onroerende zaak bij de gemeente te onderzoeken.

Aanvullende clausules

In de koopovereenkomst worden de volgende aanvullende clausules opgenomen indien dit van toepassing is:

- Ouderdomsclausule: indien de onroerende zaak 30 jaar of ouder is.
- Asbestclausule: indien de onroerende zaak asbest zou (kunnen) bevatten, dan dienen er op grond van de milieuwetgeving speciale maatregelen te worden genomen bij eventuele verwijdering daarvan. Deze verwijderingskosten komen voor rekening van koper.
- Gebruikersclausule: indien een verkoper de woning nooit zelf feitelijk heeft gebruikt en u daardoor mogelijk niet volledig kan informeren over de onroerende zaak.

Indien de situatie daar aanleiding toe geeft, kunnen naast bovenstaande clausules ook andere aanvullende clausules worden toegepast. Over de toepassing van deze en andere clausules kan de makelaar u desgewenst tijdens de bezichtiging verder informeren.

Notariskeuze

De keuze van de notaris ligt bij de koper, tenzij anders aangegeven. Indien de door koper aangewezen notaris voor het passeren van de akte verkoper extra kosten in rekening brengt, zullen deze extra kosten door de notaris in rekening gebracht dienen te worden bij de koper.

Indien de keuze van de notaris is gevallen op een notaris buiten de plaats/gemeente waarin het verkochte is gelegen, de verkoper niet bij de levering aanwezig is en de notaris daarvoor kosten in rekening brengt, komen deze kosten voor rekening van koper.

Informatielijst en onderzoeksplicht koper

Een verkoper is verplicht de aan hem bekende bijzonderheden en/of gebreken aan koper mee te delen. Het is mogelijk dat er bijzonderheden en/of gebreken aanwezig zijn die verkoper niet kent. Deze informatielijst geeft dus aan koper geen garantie van juistheid of volledigheid! Binnen zekere grenzen mogen gebreken voorkomen. Naast de mededelingsplicht van verkoper heeft koper dus ook een eigen onderzoeksplicht.

Verantwoording

Deze informatie is geheel vrijblijvend, uitsluitend voor geadresseerde bestemd, niet bedoeld als aanbod en door ons met de nodige zorgvuldigheid samengesteld. Onzerzijds wordt echter geen enkele aansprakelijkheid aanvaard voor enige onvolledigheid, onjuistheid of anderszins, dan wel de gevolgen daarvan. Alle opgegeven maten en oppervlakten zijn indicatief. Van toepassing zijn de NVM voorwaarden.

Veelgestelde vragen

1

WANNEER BEN IK IN ONDERHANDELING?

U bent pas in onderhandeling als de verkoper een tegenbod doet. Ook kan de verkopende makelaar uitdrukkelijk aangeven dat hij met u in onderhandeling is. U bent niet in onderhandeling als de verkopende makelaar aangeeft dat hij uw bod met de verkoper zal overleggen.

2

MAG EEN MAKELAAR DOORGAAN MET BEZICHTIGINGEN ALS ER AL OVER EEN BOD ONDERHANDELD WORDT?

Dat mag. Een onderhandeling hoeft nog niet tot een verkoop te leiden. De verkoper wil daarnaast wellicht graag weten of er meer belangstelling is. Vaak zal de verkopende makelaar aan belangstellenden vertellen dat hij, zoals dat heet, 'onder bod' is. De makelaar zal geen mededeling doen over de hoogte van biedingen. Dit zou het overbieden kunnen uitlokken.

3

KAN DE VERKOPER DE VRAAGPRIJS VAN EEN WONING TIJDENS ONDERHANDELINGEN VERHOGEN?

Het antwoord is ja. De vraagprijs is alleen een uitnodiging tot het doen van een bod. Als de verkoper een tegenbod doet dat afwijkt van het bod dat de verkopende partij eerder heeft gedaan, dan vervalt het eerdere bod van de verkopende partij.

4

WORD IK KOPER ALS IK DE VRAAGPRIJS BIED?

Niet automatisch. De vraagprijs is een uitnodiging tot het doen van een bod. Als u de vraagprijs biedt, doet u een bod. De verkoper kan dan nog beslissen of hij uw bod wel of niet aanvaardt of dat hij zijn makelaar een tegenbod laat doen.

5

MAG EEN MAKELAAR TIJDENS DE ONDERHANDELINGEN HET SYSTEEM VAN VERKOOP WIJZIGEN?

Dat mag. Eén van de partijen mag onderhandeling beëindigen. Soms zijn er zoveel belangstellenden dat het moeilijk is te bepalen wie de beste koper is. In dat geval kan de verkopende makelaar - natuurlijk in overleg met de verkoper - besluiten de lopende onderhandeling af te breken en de biedingsprocedure te wijzigen. De makelaar kiest vervolgens bijvoorbeeld voor een inschrijvingsprocedure. Alle bidders hebben dan gelijke kans om een hoogste (uiterste) bod uit te brengen. Vraag de makelaar naar de te volgen procedure.

6

ALS IK DE EERSTE BEN DIE BELT VOOR EEN BEZICHTIGING, DE WONING BEZICHTIGT OF EEN BOD UITBRENGT, MOET DE MAKELAAR IN DEZE GEVALLEN OOK HET EERSTE MET MIJ IN ONDERHANDELING GAAN?

Op deze drie vragen is het antwoord nee. De verkopende makelaar bepaalt samen met de verkoper de verkoopprocedure. De verkopende makelaar heeft wel de verplichting u daarover te informeren. Het is verstandig, als u serieus belangstelling heeft, de makelaar te vragen wat uw positie is. Dat kan veel teleurstelling voorkomen.

7

KAN IK EEN 'OPTIE' OF EEN VOORKEUR EISEN?

Nee, een 'optie'/voorkeur kunt u niet afdwingen en/of eisen. De verkoper en de verkopende makelaar beslissen zelf of er in een onderhandelingsproces bepaalde toezeggingen worden gedaan.

8

ZIT DE MAKELAARSCOURTAGE IN DE KOSTEN KOPER?

Nee. Voor rekening van de koper komen de kosten die de overheid 'hangt' aan de overdracht van de woning. Dat is de overdrachtsbelasting (2%). Daarnaast heeft de koper de kosten van de notaris voor het opmaken van de leveringsakte en het inschrijven daarvan in de registers. Als de verkoper een makelaar inschakelt om zijn woning te verkopen, dan moet hij ook zelf met de makelaar afrekenen voor deze dienst (makelaarscourtage). De makelaar dient bij de verkoop immers het belang van de verkoper, dus niet die van de koper.

9

KAN IK NOG EEN AFLOSSINGSVRIJE HYPOTHEEK AFSLUITEN?

Ja, dit is mogelijk tot (over het algemeen) maximaal 50% van de waarde van de woning. Was er al een hypothecaire lening op 31 december 2012? Dan is het zeer waarschijnlijk dat de rente aftrekbaar is. Wij adviseren u graag over de mogelijkheden!

10

IK HEB MIJN WONING NOG NIET VERKOCHT; HOE WERKT EEN OVERBRUGGINGSLENING?

Als er sprake is van een overwaarde op de huidige woning en deze is nodig voor de aankoop van een andere woning, dan kunt u een overbruggingslening afsluiten. De overbruggingslening moet bij de overdracht van de huidige woning worden afgelost. De mogelijkheden verschillen per geldverstrekker. Laat u hierover goed adviseren!



Over Domicilie

Ben je op zoek naar een goede makelaar in de omgeving Ede voor het kopen of verkopen van een woning? Schakel dan de ervaren makelaars van Domicilie in.

Als full service makelaarskantoor ondersteunen wij je graag optimaal bij de verkoop of aankoop van je woning. Onze deskundige makelaars zijn persoonlijk betrokken en verdiepen zich helemaal in jouw situatie. Professionaliteit, betrouwbaarheid en flexibiliteit zijn voor ons vanzelfsprekend. Zeggen wat je doet en (meer) doen dan wat je zegt, dat is onze mentaliteit.

Je vindt ons aanbod onder andere in Ede, Veenendaal, Lunteren, Bennekom, Wekerom, Harskamp, Otterlo, Ederveen, Nijkerk, Hoevelaken, Putten, Barneveld en Amersfoort.

VERKOOPMAKELAAR

Wil je je huis verkopen, dan heb je waarschijnlijk twee vragen: hoe lang duurt het en wat levert het op? De verkoopmakelaars van Domicilie weten je woning en de locatie op waarde te schatten. Dankzij onze jarenlange ervaring kennen wij de beste kanalen voor de verkoop van jouw woning.

Wij nemen je alle zorgen rondom de verkoop van je huis uit handen:

- opstellen individueel marketingplan
- bezichtigings- en onderhandelingsproces
- verzorgen koopakte
- onderhouden van contact met de notaris
- controleren van de aktes
- begeleiding bij de overdracht

AANKOOPMAKELAAR

Wanneer je jouw droomhuis hebt gevonden en over wilt gaan tot aankoop, begeleidt Domicilie je graag bij alle stappen van het aankoopproces.

- beoordelen van de woning op bouwkundige en milieu-aspecten, omgevingsfactoren, bestemmingsplannen, marktwaarde, financiële aspecten en juridische consequenties
- voeren van de onderhandelingen
- controleren van het koopcontract en de officiële stukken
- onderhouden van contact met de notaris
- regelen eindinspectie voor de overdracht
- verzorgen verhuisberichten

Interesse in een gratis en vrijblijvende waardebeoordeling en verkoopadvies van je woning?
Neem dan contact met ons op. We komen graag bij je langs!



Het allerbeste hypotheekadvies is dichterbij dan je denkt

Een huis (ver)kopen is spannend. Het is dan logisch dat je allerlei vragen hebt over je huidige hypotheek en de aankoop en financiering van jouw droomwoning. Is het voordelig om mijn huidige hypotheek mee te nemen? Welke fiscale regels zijn er omtrent het meenemen van leningen naar een volgende woning? Wat kan ik doen met een eventuele restschuld of overwaarde? De erkend financieel adviseurs van Domicilie Hypotheken kunnen je vragen beantwoorden én jou helpen in je keuze.

Kies voor de zekerheden van de DomicilieMethode[®]

- 1** Onafhankelijk advies - keuze uit vrijwel alle geldverstrekkers.
- 2** Transparante werkwijze - je weet vooraf precies waar je aan toe bent.
- 3** Betaalbare maandlasten die passen bij je persoonlijke situatie en levensstijl.
- 4** Tijdens en na het afsluiten van de hypotheek kun je op ons rekenen.

Een hypotheek op maat

Bij het afsluiten van een hypotheek moet je nadenken over veel aspecten, zoals de maandlasten, hypotheekvorm, rentevaste periode en verzekeringen. Om je daarbij te helpen, gaat de adviseur van **Domicilie Hypotheken & Verzekeringen** stap voor stap te werk. Geen overhaaste beslissingen, maar een zorgvuldig, weloverwogen en transparant traject met een persoonlijke benadering.

Ons deskundige team staat voor je klaar!



Robert Jan
Erkend Financieel Adviseur
& Register Executive



Robert
Erkend Financieel Adviseur



Corné
Erkend Financieel Adviseur



Renée
Financieel Adviseur



Brenda
Commercieel Medewerker
Hypotheken

Het eerste gesprek is altijd kosteloos!

domicilie®

makelaars voor wonen en werken

De betrouwbare partner voor bedrijfshuisvesting in de Foodvalley regio

Wilt u uw bedrijfspand, winkel- of kantoorruimte verhuren of verkopen? Of bent u op zoek naar een geschikte locatie voor uw onderneming? Domicilie Bedrijfshuisvesting is dé makelaar voor bedrijfshuisvesting in de regio Ede-Wageningen tot Nijkerk-Amersfoort. Ook voor vastgoedbeleggingen, financiering en advies bent u bij ons aan het juiste adres. Zo kunnen wij bijvoorbeeld met u kijken hoe u kunt besparen op uw huisvestingslasten.

Meer dan bemiddelen tussen vraag en aanbod

Bij het verhuren of verkopen van uw bedrijfsruimte is het prettig om een makelaar aan uw zijde te hebben met een groot netwerk die precies weet wat er speelt in de commerciële vastgoedmarkt. De bedrijfsmakelaars van Domicilie kunnen u al in een vroeg stadium adviseren over de te nemen stappen. Wij nemen u graag zoveel mogelijk werk uit handen, zodat u zich kunt concentreren op uw dagelijkse bezigheden.

Actief, deskundig en betrokken

Heldere communicatie en oprechte aandacht staan bij ons hoog in het vaandel. Onze bedrijfsmakelaars zijn persoonlijk betrokken en verdiepen zich helemaal in uw situatie. Al onze medewerkers zijn gecertificeerd en blijven hun kennis verbreden. Domicilie is aangesloten bij de businessgroep van de NVM. Dit betekent dat we ons houden aan de richtlijnen van onze beroepsorganisatie en ons onderscheiden op grond van kwaliteit, dienstverlening, advies en vakkennis.



■ verkoop & verhuur ■ aankoop & aanhuur ■ beleggingen ■ financiering ■ advies

domiciliebedrijfshuisvesting.nl

bedrijven@domicilie.nl
085-06 700 70

do

Bekijk ons complete woningaanbod op
domicilie.nl

