



Brahmslaan 38 B, 2625 BW Delft
Vraagprijs € 595.000,- k.k.



Omschrijving

Brahmslaan 38 B, 2625 BW Delft

Zie je jezelf hier al zitten aan het water, met de zon in je tuin?

Deze goed onderhouden eengezinswoning met maar liefst 5 slaapkamers en verrassend veel opbergmogelijkheden is een huis dat met je meegroeit, of je nu een gezin hebt, thuiswerkt of gewoon van ruimte houdt.

Volledig geïsoleerd, voorzien van 10 zonnepanelen en energielabel A, hier woon je niet alleen comfortabel, maar ook toekomstgericht. Alles is goed onderhouden, dus je kunt er zo in!

Je zit hier echt ideaal: binnen 10 minuten fietsen sta je midden in het bruisende centrum van Delft. Voor de dagelijkse boodschappen, scholen en openbaar vervoer hoef je niet ver, alles ligt praktisch om de hoek. En zin in rust? Natuurgebied Kerkpolder ligt vlakbij voor een fijne wandeling of een rondje hardlopen.

Deze woning biedt extra comfort:

- zonnige achtertuin op het noordwesten
- ruime houten vlonder direct aan het water
- moderne keuken en modern sanitair
- maar liefst 5 slaapkamers
- eigen parkeerplaats
- 10 zonnepanelen (duurzaam en lagere energielasten)
- energielabel A en volledig geïsoleerd
- vloerverwarming op de begane grond
- stenen berging aan de voorzijde
- extra vrijstaande houten berging

Indeling

Begane grond: Via de voortuin met handig fietsnietje bereik je de voordeur. Door de voordeur stap je binnen in de hal met meterkast en een modern toilet. Extra handig: je kunt de woning ook bereiken via de aangebouwde stenen berging, ideaal voor fietsen en opslag, met planken tot aan het plafond.

De moderne open keuken aan de voorzijde is een droom voor kookliefhebbers, met o.a. een Boretti 6-pits gasfornuis met oven, combi-magnetron, koelvriescombinatie, vaatwasser, 10 liter close-in boiler en een anderhalve spoelbak.

De woonkamer aan de achterzijde is heerlijk licht dankzij de grote raampartijen tot aan de vloer. De openslaande deuren verbinden binnen met buiten op een natuurlijke manier, waardoor de tuin echt een verlengstuk van je leefruimte wordt.

De trap naar de eerste verdieping, de handige trapkast en garderobe onder de trap zorgen voor extra functionaliteit zonder in te leveren op ruimte.

De houten vloer met vloerverwarming maakt het geheel warm, strak en comfortabel.

De achtertuin is zonder twijfel één van de absolute highlights van deze woning. Diep, zonnig gelegen op het noordwesten en direct aan het water, hier ervaar je elke dag een vakantiegevoel.





Achterin de tuin vind je een sfeervolle houten vlonder met een vast bankje, de plek om te ontspannen met een drankje terwijl je uitkijkt over het water. Het afsluitbare hek maakt deze plek bovendien veilig voor kleine kinderen, zonder in te leveren op het vrije uitzicht.

De vrijstaande houten berging met sedumdak zorgt niet alleen voor extra opbergruimte, maar draagt ook bij aan de groene, rustige uitstraling van de tuin. Of je nu wilt loungen, spelen of uitgebreid tafelen met vrienden, deze tuin biedt alle ruimte.

Eerste verdieping: de overloop beschikt over een vaste kast waarin de wasmachine- en drogeraansluitingen zijn verwerkt, evenals de cv-ketel en mechanische ventilatie. Functioneel en uit het zicht.

De ruime achterslaapkamer heeft een vaste schuifkastenwand tot aan het plafond, opbergen was nog nooit zo gemakkelijk.

De moderne badkamer is verrassend ruim. Hierbij begin en eindig je de dag in alle comfort. De badkamer heeft een inloopdouche, ligbad, handdoekradiator, tweede toilet en wastafelmeubel.

Ook deze verdieping heeft een mooie houten vloer.

Tweede verdieping: De tweede verdieping biedt volop mogelijkheden. De overloop beschikt over een grote vaste kast, waardoor je hier verrassend veel extra bergruimte hebt.

De voorslaapkamer is voorzien van een eigen wastafelmeubel, ideaal voor logees, oudere kinderen of als werkruimte aan huis. De tweede slaapkamer aan de achterzijde is ruim en licht, en kan eenvoudig worden ingericht als slaapkamer, hobbyruimte of thuishkantoor.

Ook deze verdieping is afgewerkt met een houten vloer, wat zorgt voor een warme en rustige uitstraling die mooi aansluit bij de rest van de woning.

Algemeen: bouwjaar 2008, 166 m² eigen grond, 140 m² woonoppervlak, 480 m³ bruto inhoud, 5 m² overige inpandige ruimte, c.v. ketel 2009, 10 zonnepanelen, energielabel A.

Interesse in deze woning? Schakel dan direct je eigen NVM-aankoopmakelaar in. Jouw lokale NVM-aankoopmakelaar komt op voor jouw belangen en bespaart je tijd, geld en zorgen. Je vindt de NVM-aankoopmakelaars op Funda.

Vraagprijs € 595.000,- k.k.



MORRIS NVM makelaars | taxateurs
Dijkshoornseweg 37 A
2635 EJ, DEN HOORN
Tel: 015-7618128
E-mail: info@morrismaakelaardij.nl
www.morrismaakelaardij.nl

Kenmerken

Vraagprijs	: € 595.000,-- k.k.
Soort	: Woonhuis
Type woning	: Tussenwoning
Aantal kamers	: 6 kamers waarvan 5 slaapkamer(s)
Inhoud woning	: 480 m ³
Perceel oppervlakte	: 166 m ²
Gebruiksoppervlakte woonfunctie	: 140 m ²
Soort woning	: Eengezinswoning
Bouwjaar	: 2008
Ligging	: Aan water, in woonwijk
Tuin	: Achtertuin, voortuin
Hoofdtuin	: Achtertuin 72 m ²
Garage	: Geen garage
Energie label	: A
Verwarming	: C.V.-Ketel, Vloerverwarming gedeeltelijk
Isolatie	: Volledig geïsoleerd
Voorzieningen	: Mechanische ventilatie, TV kabel, Zonnepanelen, Natuurlijke ventilatie

Locatie

Brahmslaan 38 B
2625 BW DELFT

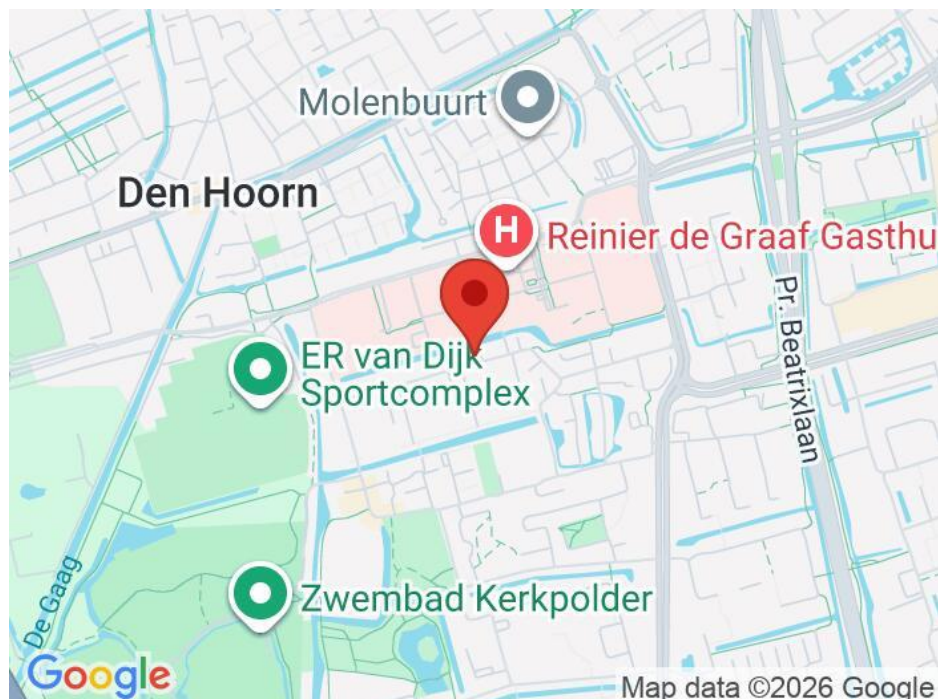



















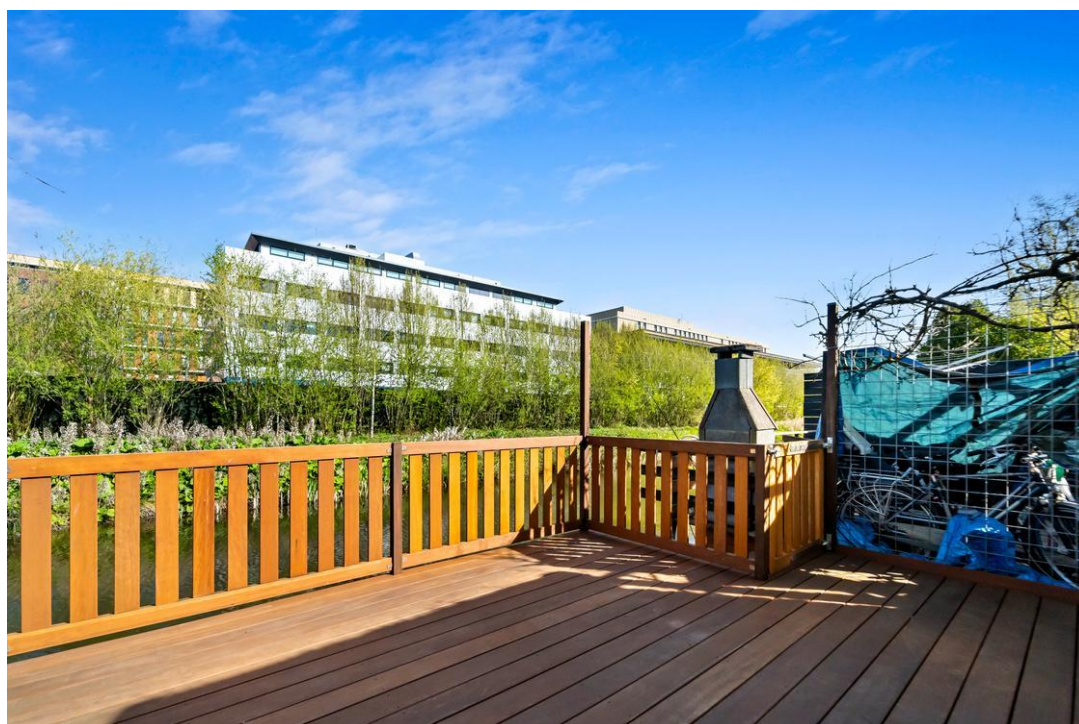







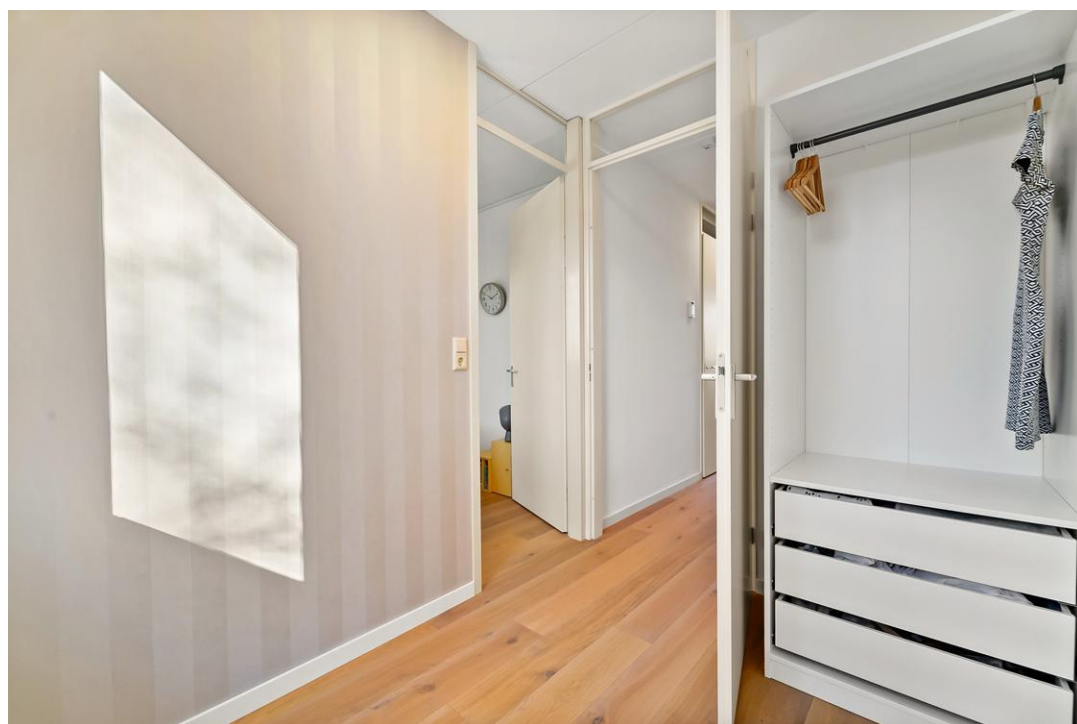

























MORRIS

MAKELAARS | TAXATEURS

voor jouw *thuis*

Meer uit de verkoop van je huis halen?

Kies voor een NVM-makelaar.

Vind een local hero op
nvmhaaglanden.nl.



Zeker weten.



MORRIS NVM makelaars | taxateurs
Dijkshoornseweg 37 A
2635 EJ, DEN HOORN
Tel: 015-7618128
E-mail: info@morrismaakelaardij.nl
www.morrismaakelaardij.nl

Begane grond

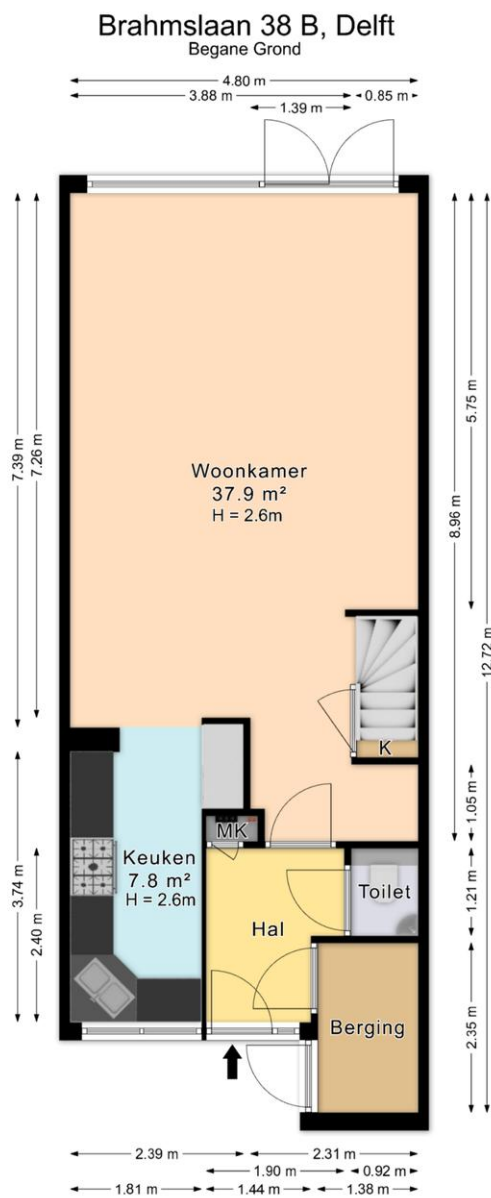

*De plattegronden zijn geproduceerd voor promotionele doeleinden en ter indicatie.
 Aan de plattegronden kunnen geen rechten worden ontleend.
 © www.roundsense.com*

Eerste verdieping

Brahmslaan 38 B, Delft Eerste Verdieping

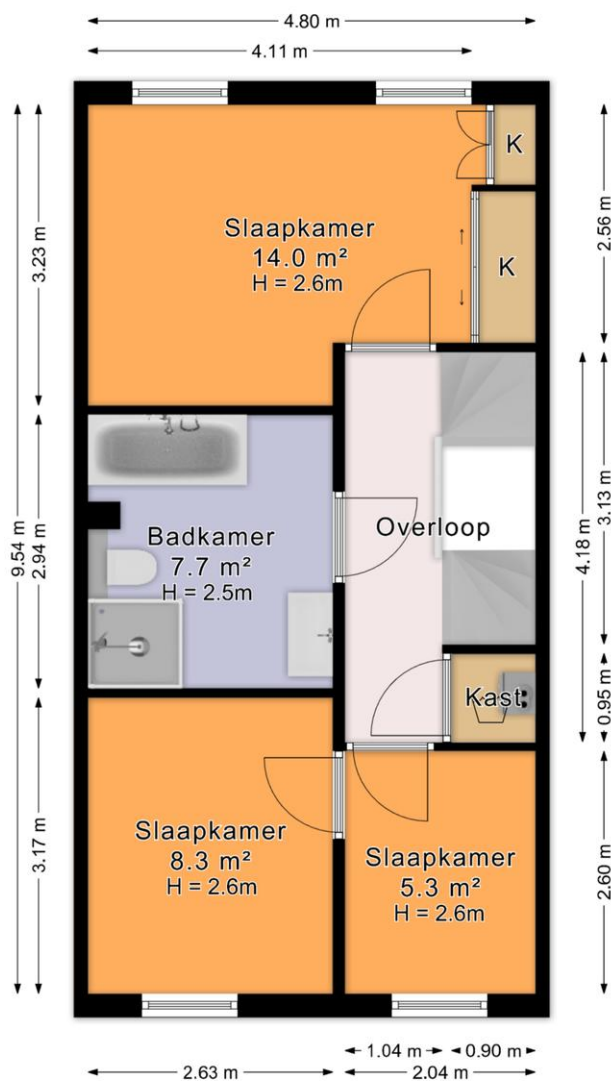

*De plattegronden zijn geproduceerd voor promotionele doeleinden en ter indicatie.
 Aan de plattegronden kunnen geen rechten worden ontleend.
 © www.roundsense.com*

Tweede verdieping

Brahmslaan 38 B, Delft Tweede Verdieping

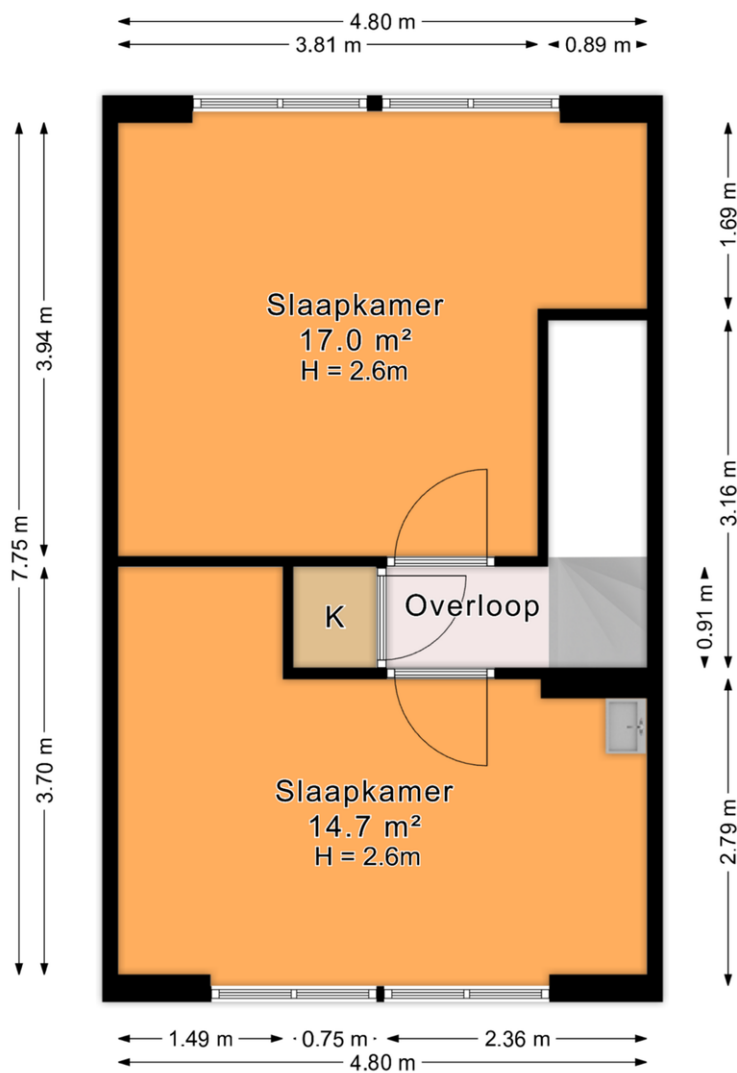

*De plattegronden zijn geproduceerd voor promotionele doeleinden en ter indicatie.
Aan de plattegronden kunnen geen rechten worden ontleend.
© www.roundsense.com*

Schuur

Brahmslaan 38 B, Delft Schuur

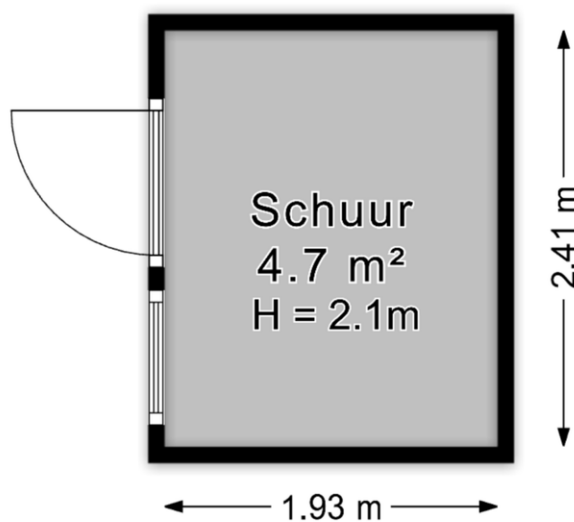

*De plattegronden zijn geproduceerd voor promotionele doeleinden en ter indicatie.
Aan de plattegronden kunnen geen rechten worden ontleend.*

© www.roundsense.com

Situatieschets perceel

Brahmslaan 38 B, Delft
Situatietekening



*De plattegronden zijn geproduceerd voor promotionele doeleinden en ter indicatie.
Aan de plattegronden kunnen geen rechten worden ontleend.
© www.roundsense.com*

Kadaster

Kadastrale kaart

Uw referentie: Brahmslaan 38 B



<p>12345 25</p> <p>Deze kaart is noordgericht</p> <p>Perceelnummer</p> <p>Huisnummer</p> <p>Vastgestelde kadastrale grens</p> <p>Voorlopige kadastrale grens</p> <p>Administratieve kadastrale grens</p> <p>Bebouwing</p> <p>Voor een eensluidend uittreksel, geleverd op 8 januari 2026 De bewaarder van het kadaster en de openbare registers.</p>	<p>Schaal 1: 500</p> <p>Kadastrale gemeente Delft</p> <p>Sectie R</p> <p>Perceel 7602</p> <p>Aan dit uittreksel kunnen geen betrouwbare maten worden ontleend. De Dienst voor het kadaster en de openbare registers behoudt zich de intellectuele eigendomsrechten voor, waaronder het auteursrecht en het databankenrecht.</p>	
--	--	--

Lijst van zaken

	Blijft achter	Gaat mee	Kan worden overgenomen	n.v.t.
Woning				
<i>Interieur</i>				
Verlichting, te weten:				
- Inbouwspots/dimmers	<input checked="" type="checkbox"/>	<input type="checkbox"/>	<input type="checkbox"/>	<input type="checkbox"/>
- Opbouwspots/armaturen/lampen/dimmers	<input type="checkbox"/>	<input checked="" type="checkbox"/>	<input type="checkbox"/>	<input type="checkbox"/>
- Losse (hang)lampen	<input type="checkbox"/>	<input checked="" type="checkbox"/>	<input type="checkbox"/>	<input type="checkbox"/>
-	<input type="checkbox"/>	<input type="checkbox"/>	<input type="checkbox"/>	<input checked="" type="checkbox"/>
-	<input type="checkbox"/>	<input type="checkbox"/>	<input type="checkbox"/>	<input checked="" type="checkbox"/>
(Losse)kasten, legplanken, te weten:				
- Inbouwkasten op achterslaapkamer 1e verdieping en op achterslaapkamer 2e verdieping	<input checked="" type="checkbox"/>	<input type="checkbox"/>	<input type="checkbox"/>	<input type="checkbox"/>
- Legplanken in schuur, berging, achter kapstok en in bergkast op 2e verdieping	<input checked="" type="checkbox"/>	<input type="checkbox"/>	<input type="checkbox"/>	<input type="checkbox"/>
Raamdecoratie/zonwering binnen, te weten:				
- Gordijnrails	<input checked="" type="checkbox"/>	<input type="checkbox"/>	<input type="checkbox"/>	<input type="checkbox"/>
- Gordijnen	<input checked="" type="checkbox"/>	<input type="checkbox"/>	<input type="checkbox"/>	<input type="checkbox"/>
- Overgordijnen	<input type="checkbox"/>	<input type="checkbox"/>	<input type="checkbox"/>	<input checked="" type="checkbox"/>
- Vitrages	<input type="checkbox"/>	<input type="checkbox"/>	<input type="checkbox"/>	<input checked="" type="checkbox"/>
- Rolgordijnen	<input checked="" type="checkbox"/>	<input type="checkbox"/>	<input type="checkbox"/>	<input type="checkbox"/>
- Lamellen	<input type="checkbox"/>	<input type="checkbox"/>	<input type="checkbox"/>	<input checked="" type="checkbox"/>
- Jaloezieën	<input checked="" type="checkbox"/>	<input type="checkbox"/>	<input type="checkbox"/>	<input type="checkbox"/>
- (Losse) horren/rolhorren	<input checked="" type="checkbox"/>	<input type="checkbox"/>	<input type="checkbox"/>	<input type="checkbox"/>
- Verduisterende Luxaflex plissé/duette combinatie 1e verdieping	<input checked="" type="checkbox"/>	<input type="checkbox"/>	<input type="checkbox"/>	<input type="checkbox"/>
- Gordijnen 1e en 2e verdieping	<input type="checkbox"/>	<input checked="" type="checkbox"/>	<input type="checkbox"/>	<input type="checkbox"/>
Vloerdecoratie, te weten:				
- Vloerbedekking	<input type="checkbox"/>	<input type="checkbox"/>	<input type="checkbox"/>	<input checked="" type="checkbox"/>
- Parketvloer	<input type="checkbox"/>	<input type="checkbox"/>	<input type="checkbox"/>	<input checked="" type="checkbox"/>
- Houten vloer(delen)	<input checked="" type="checkbox"/>	<input type="checkbox"/>	<input type="checkbox"/>	<input type="checkbox"/>
- Laminaat	<input type="checkbox"/>	<input type="checkbox"/>	<input type="checkbox"/>	<input checked="" type="checkbox"/>
- Plavuizen	<input checked="" type="checkbox"/>	<input type="checkbox"/>	<input type="checkbox"/>	<input type="checkbox"/>
- Houten vloeren op 1e en 2e verdieping	<input checked="" type="checkbox"/>	<input type="checkbox"/>	<input type="checkbox"/>	<input type="checkbox"/>
-	<input type="checkbox"/>	<input type="checkbox"/>	<input type="checkbox"/>	<input checked="" type="checkbox"/>
(Voorzet) openhaard met toebehoren	<input type="checkbox"/>	<input type="checkbox"/>	<input type="checkbox"/>	<input checked="" type="checkbox"/>
Allesbrander	<input type="checkbox"/>	<input type="checkbox"/>	<input type="checkbox"/>	<input checked="" type="checkbox"/>
Houtkachel	<input type="checkbox"/>	<input type="checkbox"/>	<input type="checkbox"/>	<input checked="" type="checkbox"/>
(Gas)kachels	<input type="checkbox"/>	<input type="checkbox"/>	<input type="checkbox"/>	<input checked="" type="checkbox"/>

	Blijft achter	Gaat mee	Kan worden overgenomen	n.v.t.
Designradiator(en)	<input type="checkbox"/>	<input type="checkbox"/>	<input type="checkbox"/>	<input checked="" type="checkbox"/>
Radiatorafwerking	<input type="checkbox"/>	<input type="checkbox"/>	<input type="checkbox"/>	<input checked="" type="checkbox"/>
Overig, te weten:				
- Spiegelwanden	<input type="checkbox"/>	<input type="checkbox"/>	<input type="checkbox"/>	<input checked="" type="checkbox"/>
- Schilderij ophangstelsysteem	<input checked="" type="checkbox"/>	<input type="checkbox"/>	<input type="checkbox"/>	<input type="checkbox"/>
-	<input type="checkbox"/>	<input type="checkbox"/>	<input type="checkbox"/>	<input checked="" type="checkbox"/>
-	<input type="checkbox"/>	<input type="checkbox"/>	<input type="checkbox"/>	<input checked="" type="checkbox"/>
-	<input type="checkbox"/>	<input type="checkbox"/>	<input type="checkbox"/>	<input checked="" type="checkbox"/>
-	<input type="checkbox"/>	<input type="checkbox"/>	<input type="checkbox"/>	<input checked="" type="checkbox"/>

Keuken

Keukenblok (met bovenkasten)	<input checked="" type="checkbox"/>	<input type="checkbox"/>	<input type="checkbox"/>	<input type="checkbox"/>
Keuken (inbouw)apparatuur, te weten:				
- Kookplaat	<input type="checkbox"/>	<input type="checkbox"/>	<input type="checkbox"/>	<input checked="" type="checkbox"/>
- (Gas)fornuis	<input checked="" type="checkbox"/>	<input type="checkbox"/>	<input type="checkbox"/>	<input type="checkbox"/>
- Afzuigkap	<input checked="" type="checkbox"/>	<input type="checkbox"/>	<input type="checkbox"/>	<input type="checkbox"/>
- Magnetron	<input type="checkbox"/>	<input type="checkbox"/>	<input type="checkbox"/>	<input checked="" type="checkbox"/>
- Oven	<input type="checkbox"/>	<input type="checkbox"/>	<input type="checkbox"/>	<input checked="" type="checkbox"/>
- Combi-oven/combimagnetron	<input checked="" type="checkbox"/>	<input type="checkbox"/>	<input type="checkbox"/>	<input type="checkbox"/>
- Koelkast	<input type="checkbox"/>	<input type="checkbox"/>	<input type="checkbox"/>	<input checked="" type="checkbox"/>
- Vriezer	<input type="checkbox"/>	<input type="checkbox"/>	<input type="checkbox"/>	<input checked="" type="checkbox"/>
- Koel-vriescombinatie	<input checked="" type="checkbox"/>	<input type="checkbox"/>	<input type="checkbox"/>	<input type="checkbox"/>
- Vaatwasser	<input checked="" type="checkbox"/>	<input type="checkbox"/>	<input type="checkbox"/>	<input type="checkbox"/>
- Quooker	<input type="checkbox"/>	<input type="checkbox"/>	<input type="checkbox"/>	<input checked="" type="checkbox"/>
- Koffiezetapparaat	<input type="checkbox"/>	<input type="checkbox"/>	<input type="checkbox"/>	<input checked="" type="checkbox"/>
-	<input type="checkbox"/>	<input type="checkbox"/>	<input type="checkbox"/>	<input checked="" type="checkbox"/>
-	<input type="checkbox"/>	<input type="checkbox"/>	<input type="checkbox"/>	<input checked="" type="checkbox"/>
Keukenaccessoires, te weten:				
-	<input type="checkbox"/>	<input type="checkbox"/>	<input type="checkbox"/>	<input checked="" type="checkbox"/>
-	<input type="checkbox"/>	<input type="checkbox"/>	<input type="checkbox"/>	<input checked="" type="checkbox"/>
-	<input type="checkbox"/>	<input type="checkbox"/>	<input type="checkbox"/>	<input checked="" type="checkbox"/>
-	<input type="checkbox"/>	<input type="checkbox"/>	<input type="checkbox"/>	<input checked="" type="checkbox"/>
-	<input type="checkbox"/>	<input type="checkbox"/>	<input type="checkbox"/>	<input checked="" type="checkbox"/>
-	<input type="checkbox"/>	<input type="checkbox"/>	<input type="checkbox"/>	<input checked="" type="checkbox"/>
-	<input type="checkbox"/>	<input type="checkbox"/>	<input type="checkbox"/>	<input checked="" type="checkbox"/>
-	<input type="checkbox"/>	<input type="checkbox"/>	<input type="checkbox"/>	<input checked="" type="checkbox"/>

Sanitair/sauna

Toilet met de volgende toebehoren:				
- Toilet	<input checked="" type="checkbox"/>	<input type="checkbox"/>	<input type="checkbox"/>	<input type="checkbox"/>
- Toilethouder	<input checked="" type="checkbox"/>	<input type="checkbox"/>	<input type="checkbox"/>	<input type="checkbox"/>
- Toiletborstel(houder)	<input type="checkbox"/>	<input type="checkbox"/>	<input type="checkbox"/>	<input checked="" type="checkbox"/>
- Fontein	<input checked="" type="checkbox"/>	<input type="checkbox"/>	<input type="checkbox"/>	<input type="checkbox"/>

	Blijft achter	Gaat mee	Kan worden overgenomen	n.v.t.
-	<input type="checkbox"/>	<input type="checkbox"/>	<input type="checkbox"/>	<input checked="" type="checkbox"/>
-	<input type="checkbox"/>	<input type="checkbox"/>	<input type="checkbox"/>	<input checked="" type="checkbox"/>
Badkamer met de volgende toebehoren:				
- Ligbad	<input checked="" type="checkbox"/>	<input type="checkbox"/>	<input type="checkbox"/>	<input type="checkbox"/>
- Jacuzzi/whirlpool	<input type="checkbox"/>	<input type="checkbox"/>	<input type="checkbox"/>	<input checked="" type="checkbox"/>
- Douche (cabine/scherm)	<input checked="" type="checkbox"/>	<input type="checkbox"/>	<input type="checkbox"/>	<input type="checkbox"/>
- Stoomdouche (cabine)	<input type="checkbox"/>	<input type="checkbox"/>	<input type="checkbox"/>	<input checked="" type="checkbox"/>
- Wastafel	<input checked="" type="checkbox"/>	<input type="checkbox"/>	<input type="checkbox"/>	<input type="checkbox"/>
- Wastafelmeubel	<input checked="" type="checkbox"/>	<input type="checkbox"/>	<input type="checkbox"/>	<input type="checkbox"/>
- Planchet	<input type="checkbox"/>	<input type="checkbox"/>	<input type="checkbox"/>	<input checked="" type="checkbox"/>
- Toiletkast	<input type="checkbox"/>	<input type="checkbox"/>	<input type="checkbox"/>	<input checked="" type="checkbox"/>
- Toilet	<input checked="" type="checkbox"/>	<input type="checkbox"/>	<input type="checkbox"/>	<input type="checkbox"/>
- Toiletrolhouder	<input checked="" type="checkbox"/>	<input type="checkbox"/>	<input type="checkbox"/>	<input type="checkbox"/>
- Toiletborstel(houder)	<input type="checkbox"/>	<input type="checkbox"/>	<input type="checkbox"/>	<input checked="" type="checkbox"/>
-	<input type="checkbox"/>	<input type="checkbox"/>	<input type="checkbox"/>	<input checked="" type="checkbox"/>
-	<input type="checkbox"/>	<input type="checkbox"/>	<input type="checkbox"/>	<input checked="" type="checkbox"/>
Sauna met toebehoren	<input type="checkbox"/>	<input type="checkbox"/>	<input type="checkbox"/>	<input checked="" type="checkbox"/>
	<input type="checkbox"/>	<input type="checkbox"/>	<input type="checkbox"/>	<input checked="" type="checkbox"/>
	<input type="checkbox"/>	<input type="checkbox"/>	<input type="checkbox"/>	<input checked="" type="checkbox"/>
<i>Exterieur/installaties/veiligheid/energiebesparing</i>				
Schotel/antenne	<input type="checkbox"/>	<input type="checkbox"/>	<input type="checkbox"/>	<input checked="" type="checkbox"/>
Brievenbus	<input checked="" type="checkbox"/>	<input type="checkbox"/>	<input type="checkbox"/>	<input type="checkbox"/>
Kluis	<input type="checkbox"/>	<input type="checkbox"/>	<input type="checkbox"/>	<input checked="" type="checkbox"/>
(Voordeur)bel	<input checked="" type="checkbox"/>	<input type="checkbox"/>	<input type="checkbox"/>	<input type="checkbox"/>
Alarminstallatie	<input checked="" type="checkbox"/>	<input type="checkbox"/>	<input type="checkbox"/>	<input type="checkbox"/>
(Veiligheids)sloten en overige inbraakpreventie	<input checked="" type="checkbox"/>	<input type="checkbox"/>	<input type="checkbox"/>	<input type="checkbox"/>
Rookmelders	<input checked="" type="checkbox"/>	<input type="checkbox"/>	<input type="checkbox"/>	<input type="checkbox"/>
(Klok)thermostaat	<input checked="" type="checkbox"/>	<input type="checkbox"/>	<input type="checkbox"/>	<input type="checkbox"/>
Airconditioning	<input type="checkbox"/>	<input type="checkbox"/>	<input type="checkbox"/>	<input checked="" type="checkbox"/>
Warmwatervoorziening, te weten:				
- CV-installatie	<input checked="" type="checkbox"/>	<input type="checkbox"/>	<input type="checkbox"/>	<input type="checkbox"/>
- Boiler	<input checked="" type="checkbox"/>	<input type="checkbox"/>	<input type="checkbox"/>	<input type="checkbox"/>
- Geiser	<input type="checkbox"/>	<input type="checkbox"/>	<input type="checkbox"/>	<input checked="" type="checkbox"/>
-	<input type="checkbox"/>	<input type="checkbox"/>	<input type="checkbox"/>	<input checked="" type="checkbox"/>
-	<input type="checkbox"/>	<input type="checkbox"/>	<input type="checkbox"/>	<input checked="" type="checkbox"/>
-	<input type="checkbox"/>	<input type="checkbox"/>	<input type="checkbox"/>	<input checked="" type="checkbox"/>
Screens	<input type="checkbox"/>	<input type="checkbox"/>	<input type="checkbox"/>	<input checked="" type="checkbox"/>
Rolluiken	<input type="checkbox"/>	<input type="checkbox"/>	<input type="checkbox"/>	<input checked="" type="checkbox"/>
Zonwering buiten	<input type="checkbox"/>	<input type="checkbox"/>	<input type="checkbox"/>	<input checked="" type="checkbox"/>
-	<input type="checkbox"/>	<input type="checkbox"/>	<input type="checkbox"/>	<input checked="" type="checkbox"/>
-	<input type="checkbox"/>	<input type="checkbox"/>	<input type="checkbox"/>	<input checked="" type="checkbox"/>
-	<input type="checkbox"/>	<input type="checkbox"/>	<input type="checkbox"/>	<input checked="" type="checkbox"/>
Isolatievoorzieningen (voorzetramen/radiatorfolie etc.), te weten:				
-	<input type="checkbox"/>	<input type="checkbox"/>	<input type="checkbox"/>	<input checked="" type="checkbox"/>
-	<input type="checkbox"/>	<input type="checkbox"/>	<input type="checkbox"/>	<input checked="" type="checkbox"/>

	Blijft achter	Gaat mee	Kan worden overgenomen	n.v.t.
Telefoonaansluiting/internetaansluiting	<input checked="" type="checkbox"/>	<input type="checkbox"/>	<input type="checkbox"/>	<input type="checkbox"/>
Veiligheidsschakelaar wasautomaat	<input type="checkbox"/>	<input type="checkbox"/>	<input type="checkbox"/>	<input checked="" type="checkbox"/>
Waterslot wasautomaat	<input type="checkbox"/>	<input type="checkbox"/>	<input type="checkbox"/>	<input checked="" type="checkbox"/>
Zonnepanelen	<input checked="" type="checkbox"/>	<input type="checkbox"/>	<input type="checkbox"/>	<input type="checkbox"/>
Oplaadpunt elektrische auto	<input type="checkbox"/>	<input type="checkbox"/>	<input type="checkbox"/>	<input checked="" type="checkbox"/>
	<input type="checkbox"/>	<input type="checkbox"/>	<input type="checkbox"/>	<input checked="" type="checkbox"/>
	<input type="checkbox"/>	<input type="checkbox"/>	<input type="checkbox"/>	<input checked="" type="checkbox"/>

Tuin

Inrichting

Tuinaanleg/bestrating	<input checked="" type="checkbox"/>	<input type="checkbox"/>	<input type="checkbox"/>	<input type="checkbox"/>
Beplanting	<input checked="" type="checkbox"/>	<input type="checkbox"/>	<input type="checkbox"/>	<input type="checkbox"/>
	<input checked="" type="checkbox"/>	<input type="checkbox"/>	<input type="checkbox"/>	<input type="checkbox"/>

Verlichting/installaties

Buitenverlichting	<input checked="" type="checkbox"/>	<input type="checkbox"/>	<input type="checkbox"/>	<input type="checkbox"/>
Tijd- of schemerschakelaar/bewegingsmelder	<input type="checkbox"/>	<input type="checkbox"/>	<input type="checkbox"/>	<input checked="" type="checkbox"/>
	<input type="checkbox"/>	<input type="checkbox"/>	<input type="checkbox"/>	<input checked="" type="checkbox"/>

Bebouwing

Tuinhuis/buitenberging	<input checked="" type="checkbox"/>	<input type="checkbox"/>	<input type="checkbox"/>	<input type="checkbox"/>
Kasten/werkbank in tuinhuis/berging	<input checked="" type="checkbox"/>	<input type="checkbox"/>	<input type="checkbox"/>	<input type="checkbox"/>
(Broei)kas	<input type="checkbox"/>	<input type="checkbox"/>	<input type="checkbox"/>	<input checked="" type="checkbox"/>
Hardhouten vlonder (gebouwd in 2025)	<input checked="" type="checkbox"/>	<input type="checkbox"/>	<input type="checkbox"/>	<input type="checkbox"/>
	<input type="checkbox"/>	<input type="checkbox"/>	<input type="checkbox"/>	<input checked="" type="checkbox"/>

Overig

Overige tuin, te weten:

- (Sier)hek	<input type="checkbox"/>	<input type="checkbox"/>	<input type="checkbox"/>	<input checked="" type="checkbox"/>
- Vlaggenmast(houder)	<input type="checkbox"/>	<input type="checkbox"/>	<input type="checkbox"/>	<input checked="" type="checkbox"/>
- Fietsnietje voortuin	<input checked="" type="checkbox"/>	<input type="checkbox"/>	<input type="checkbox"/>	<input type="checkbox"/>
-	<input type="checkbox"/>	<input type="checkbox"/>	<input type="checkbox"/>	<input checked="" type="checkbox"/>

Overig

Zijn er zaken die geen eigendom zijn van verkoper omdat er sprake is van een leasecontract of huurcontract. Zo ja, neemt verkoper de zaak mee of wordt het betreffende contract overgenomen?

	Ja	Nee	Gaat mee	Moet worden overgenomen
CV	<input type="checkbox"/>	<input checked="" type="checkbox"/>	<input type="checkbox"/>	<input type="checkbox"/>
Boiler	<input type="checkbox"/>	<input checked="" type="checkbox"/>	<input type="checkbox"/>	<input type="checkbox"/>
Zonnepanelen	<input type="checkbox"/>	<input checked="" type="checkbox"/>	<input type="checkbox"/>	<input type="checkbox"/>
	<input type="checkbox"/>	<input checked="" type="checkbox"/>	<input type="checkbox"/>	<input type="checkbox"/>
	<input type="checkbox"/>	<input checked="" type="checkbox"/>	<input type="checkbox"/>	<input type="checkbox"/>
	<input type="checkbox"/>	<input checked="" type="checkbox"/>	<input type="checkbox"/>	<input type="checkbox"/>
	<input type="checkbox"/>	<input checked="" type="checkbox"/>	<input type="checkbox"/>	<input type="checkbox"/>
Bijlage(n) over te nemen contracten:				
-				
-				

Vragenlijst voor de verkoop van een woning

DEEL B

1 Bijzonderheden

- a. Zijn er nadat u het perceel in eigendom hebt gekregen nog andere, eventuele aanvullende notariële of onderhandse akten opgesteld met betrekking tot het perceel? **Nee**
Zo ja, welke? : _____
- b. Zijn er mondelinge of schriftelijke afspraken gemaakt over aangrenzende percelen? **Ja**
(Denk hierbij aan regelingen voor het gebruik van een poort, schuur, garage, tuin, overeenkomsten met meerdere burens, toezeggingen, erfafscheidingen.)
Zo ja, welke zijn dat? : **Ja, er zijn mondelinge afspraken met Brahmslaan 38A over het trapje van de vlonder. Zie opmerking onder "Is een gedeelte van de woning, schuur, garage of schutting gebouwd op grond van de burens of andersom?"**
- c. Wijken de huidige terreinafscheidingen af van de kadastrale eigengrenzen? **Nee**
(Denk hierbij ook aan strookjes grond van de gemeente die u in gebruik heeft, of grond van u die gebruikt wordt door de burens.)
Zo ja, waaruit bestaat die afwijking? : _____
- d. Is een gedeelte van de woning, schuur, garage of schutting gebouwd op grond van de burens of andersom? **Ja**
Zo ja, graag nader toelichten: : **De planken van de trap van de vlonder in de achtertuin steken uit tot over het perceel van Brahmslaan 38A. Dit is gedaan in overleg met de bewoners van Brahmslaan 38A. Zowel de bewoners van 38A als 38B kunnen deze trap gebruiken om bij het water te komen. De vlonder is zo gebouwd dat het deel op het perceel van 38A, als dat nodig is, weggehaald kan worden. Het deel van de vlonder op het perceel van 38B kan dan blijven staan. We hebben dit zo gedaan omdat er anders een gat zou vallen tussen de vlonders van 38A en 38B. Met de huidige constructie is er een mooie aansluiting waar beide burens zeer tevreden mee zijn.**
- e. Heeft u grond van derden in gebruik? **Nee**
Zo ja, welke grond? : _____
- f. Rusten er 'bijzondere lasten en beperkingen' op de woning en/of het perceel? (Bijzondere lasten en beperkingen kunnen privaatrechtelijke beperkingen zijn zoals (lijdende) erfdienstbaarheden (bijvoorbeeld een recht van overpad), kwalitatieve verplichtingen, kettingbedingen, vruchtgebruik, voorkeursrecht (bijvoorbeeld een eerste recht van koop), opstalrecht, erfpacht, huurkoop. Het kan ook gaan om publiekrechtelijke beperkingen zoals een aanschrijving van de gemeente in het kader van een illegale verbouwing) **Nee**
Zo ja, welke? : _____
- g. Is de Wet voorkeursrecht gemeenten van toepassing? **Nee**
- h. Is er een anti-speculatiebeding en/of zelfbewoningsplicht van toepassing op de woning? **Nee**
Zo ja, hoe lang nog? : _____

- _____
- i. Is er sprake van een beschermd stads- of dorpsgezicht of loopt er een procedure tot aanwijzing daartoe? **Nee**
- Is er sprake van een gemeentelijk-, provinciaal-of rijksmonument of loopt er een procedure tot aanwijzing daartoe? **Nee**
- Is er volgens het bestemmingsplan sprake van een beeldbepalend of karakteristiek object? **Nee**
- j. Is er sprake (geweest) van ruilverkaveling? **Nee**
- Zo ja, moet u hiervoor ruilverkavelingsrente betalen? Ja / Nee
- Zo ja, hoeveel en voor hoe lang? Bedrag: € _____
- Duur: : _____
- _____
- k. Is er sprake van onteigening? **Nee**
- l. Is de woning of de grond geheel of gedeeltelijk verhuurd of bij anderen in gebruik? **Nee**
- Zo ja: Is er een huurcontract/ gebruiksovereenkomst? Ja / Nee
- Indien er geen contract of overeenkomst is, beschrijf hieronder wat (mondeling) met de huurder/ gebruiker is afgesproken: _____
- Welk gedeelte is verhuurd/ in gebruik gegeven? : _____
- _____
- Welke delen vallen onder gezamenlijk gebruik? : _____
- _____
- Welke zaken zijn van de huurder en mag hij verwijderen bij ontruiming? (Bijvoorbeeld geiser, keuken, lampen.) : _____
- _____
- Heeft de huurder een waarborgsom gestort? Ja / Nee
- Zo ja, hoeveel? € _____
- Heeft u nog andere afspraken met de huurders gemaakt? Ja / Nee
- Zo ja, welke? : _____
- _____
- m. Is er over de woning een geschil/procedures gaande, al dan niet bij de rechter, huurcommissie of een andere instantie?(bijvoorbeeld onteigening/kwesties met burens, zoals erfdienstbaarheden, recht van overpad, erfafscheidingen e.d.) **Nee**
- Zo ja, welke is/zijn dat? : _____
- _____
- n. Is er bezwaar gemaakt tegen de waardebeschikking WOZ? **Ja**
- Zo ja, toelichting: : **In 2023 is bezwaar gemaakt tegen de WOZ-waardebeschikking. De waarde was namelijk hoger dan die van de andere huizen in het rijtje van Brahmstraat 38A tot en met 38P. Door het bezwaar is de WOZ-waarde verlaagd. Daardoor zijn ook de gemeentelijke belastingen lager geworden.**
- o. Zijn er door de overheid of nutsbedrijven verbeteringen of herstellingen voorgeschreven of aangekondigd die nog niet naar behoren zijn uitgevoerd? **Nee**
- Zo ja, welke? : _____
- _____
- p. Zijn er in het verleden subsidies of premies verstrekt die bij verkoop van de woning voor een deel kunnen worden teruggevorderd? **Nee**

Zo ja, welke? : _____

q. Is de woning onbewoonbaar verklaard of in het verleden ooit onbewoonbaar verklaard geweest? **Nee**

Zo ja, waarom? : _____

r. Is er bij verkoop sprake van een omzetbelastingheffing? **Nee**

(Bijvoorbeeld omdat het een voormalig bedrijfsonroerendgoed is, of een woning met praktijkgedeelte, of omdat u pas ingrijpend verbouwd hebt.)

Zo ja, waarom? : _____

s. Hoe gebruikt u de woning nu? (Bijvoorbeeld woning, praktijk, winkel, opslag) : **Woning**

Is dat gebruik volgens de gemeente toegestaan? **Ja**

Zo nee, heeft de gemeente dit strijdige gebruik wel eens bij u aangekaart? Ja / Nee

Hoe heeft de gemeente dit strijdige gebruik bij u : _____

aangekaart?

2 Gevels

a. Is er sprake (geweest) van vochtdoorslag of aanhoudend vochtige plekken op de gevels? **Nee**

Zo ja, waar? : _____

b. Zijn er (gerepareerde) scheuren/beschadigingen in/aan de gevels aanwezig? **Nee**

Zo ja, waar? : _____

c. Zijn de gevels tijdens de bouw geïsoleerd? **Ja**

Zo nee, zijn de gevels daarna (deels) geïsoleerd? Ja / Nee / Niet bekend

Zo ja, wanneer heeft de isolatie van de gevels plaatsgevonden en met welk isolatiemateriaal? : _____

Heeft u een certificaat of bewijs van het na-isoleren? Ja / Nee

Is er sprake van volledige isolatie? **Ja**

Zo nee, welke delen van de gevels zijn er niet geïsoleerd? : _____

d. Zijn de gevels ooit gereinigd? **Ja**

Zo ja, volgens welke methode en wanneer? : **We maken jaarlijks de panelen op de gevels zelf schoon met water. Reinigen van de stenen is nog niet nodig gebleken.**

3 Dak(en)

a. Hoe oud zijn de daken ongeveer? Platte daken: : **Het platte dak is van de bouw van het huis in 2009.**

Overige daken: : **N.v.t. Er zijn geen overige daken.**

b. Heeft u last van daklekkages (gehad)? **Nee**

Zo ja, waar? : _____

c. Zijn er in het verleden gebreken geconstateerd aan de dakconstructie zoals scheve, doorbuigende, krakende, beschadigde en/of aangetaste dakdelen? **Nee**



Zo ja, waar? : _____

d. Heeft u het dak al eens (gedeeltelijk) laten vernieuwen c.q. laten repareren? **Ja**

Zo ja, welk (gedeelte van het) dak en waarom? : **De burens van 38C hadden lekkage aan hun kant van hun dak. Naar aanleiding daarvan is een klein stuk dakbedekking aan de kant van 38B ook vervangen. Het dak van 38B heeft nooit gelekt.**

e. Is het dak tijdens de bouw geïsoleerd? Platte daken: **Ja**

Overige daken: **Niet bekend**

Zo nee, is het dak daarna geïsoleerd? Platte daken: Ja / Nee / Niet bekend

Overige daken: **Nee**

Zo ja, wanneer heeft de isolatie plaatsgevonden en met welk isolatiemateriaal? : **N.v.t., er zijn geen overige daken.**

Heeft u een certificaat of bewijs van het na-isoleren? **Nee**

Is er sprake van volledige isolatie? Platte daken: **Ja**

Overige daken: **Niet bekend**

Zo nee, welke delen zijn er niet geïsoleerd? : **N.v.t., er zijn geen overige daken.**

f. Zijn de regenwaterafvoeren lek of verstopt? **Nee**

Zo ja, toelichting: : _____

g. Zijn de dakgoten lek of verstopt? **Nee**

Zo ja, toelichting: : _____

4 Kozijnen, ramen en deuren

a. Van welk materiaal zijn de buitenkozijnen gemaakt? : **Hout**
(bijvoorbeeld hout, kunststof of aluminium of een andersoortig materiaal)

b. Wanneer zijn de buitenkozijnen, ramen en deuren voor het laatst geschilderd? : **Alle buitenschilderwerk van het huis is gedaan in 2025 door <https://schilder-ypenburg.nl/>**

Is dit gebeurd door een erkend schildersbedrijf? **Nee**

Zo ja, door wie? : _____

c. Functioneren alle scharnieren en sloten? **Nee**

Zo nee, toelichting: : **Alle scharnieren en sloten van het huis functioneren. Alleen het tuinhuis kan niet op slot.**

d. Zijn voor alle afsluitbare deuren, ramen etc. sleutels aanwezig? **Ja**

Zo nee, voor welke deuren, ramen etc. niet? : _____

e. Is er sprake van isolerende beglazing? **Ja**

Zo ja, welk type glas? : **HR++**

(bijvoorbeeld HR, HR+, HR++ of HR+++; zie de glassponning waarin doorgaans staat vermeld welke type glas er is geplaatst)

Is er sprake van isolerende beglazing in de gehele woning? **Ja**



Zo nee, welke ramen zijn niet geïsoleerd? : _____

- f. Is er bij de isolerende beglazing sprake van condensvorming tussen het glas? **Ja**
(Denk aan lekkende ruiten.)

Zo ja, waar? : **Minimale condensvorming aan de onderkant van de grote ruit in de woonkamer aan de achterkant van het huis. Hoek aan de kant van de achterdeur.**

5 Vloeren, plafonds en wanden

- a. Is er sprake (geweest) van vochtdoorslag of optrekkend vocht op de vloeren, plafonds en/of wanden? **Nee**

Zo ja, waar? : _____

- b. Is er sprake (geweest) van schimmelvorming op de vloeren, plafonds en/of wanden? **Nee**

Zo ja, waar? : _____

- c. Zijn er (gerepareerde) of (verborgen) scheuren en/of beschadigingen in/aan vloeren, plafonds en/of wanden aanwezig? **Ja**

Zo ja, waar? : **In het huis zitten een aantal zetscheuren die normaal zijn na nieuwbouw. In de keuken zit een zetscheur in de kroon en in de voegen tussen de tegels. Achter de kapstok zit ook een zetscheur. In de voegen van de tegels in de douche is er nog een zetscheur. Deze zitten allen op één lijn in het huis.**

- d. Hebben zich in het verleden problemen voorgedaan met de afwerkingen? (Bijvoorbeeld loszittend tegelwerk, loslatend behang of spuitwerk, holklinkend of loszittend stucwerk, etc.) **Ja**

Zo ja, waar? : **Op het plafond op de 2e verdieping kwamen enkele kleine stukjes spuitwerk los, ter grootte van ongeveer 1-2 cm². Dit was het gevolg van zogenaamde 'oerpitten' in het beton. Spuitwerk is door onszelf opgevuld.**

- e. Is er sprake (geweest) van gebreken aan de vloerconstructie, zoals scheve, doorbuigende, krakende, beschadigde en/of aangetaste vloerdelen? **Nee**

Zo ja, waar? : _____

- f. Is er sprake van vloerisolatie? **Ja**

Zo ja, wanneer heeft de isolatie van de vloer plaatsgevonden en met welk isolatiemateriaal? : **Bij de bouw in 2009, isolatieplaatvloer SL200 VBI FlexCasco-Extra**

Heeft u een certificaat of bewijs van het na-isoleren? **Nee**

Is er sprake van volledige isolatie? **Ja**

Zo nee, welke delen zijn er niet geïsoleerd? : _____

6 Fundering, kruipruimte en kelder

- a. Is er sprake (geweest) van gebreken aan de fundering? **Nee**

Zo ja, waar? : _____

- b. Is de kruipruimte toegankelijk? **Ja**

Is de kruipruimte droog? **Meestal**



Zo nee of meestal, toelichting: : **Er zijn nooit problemen geweest met vocht in de kruipruimte. We kijken er slechts af en toe.**

c. Is er sprake van vochtdoorslag door de kelderwand? **Nee**

Zo ja of soms, toelichting: : _____

d. Is de grondwaterstand in de afgelopen jaren waarneembaar gewijzigd of is er sprake van wateroverlast geweest? **Nee**

Zo ja, heeft dit tot problemen geleid in de vorm van water in de kruipruimte c.q. kelder? Ja / Nee / n.v.t.

Zo nee, tot wat voor andere problemen heeft dit geleid? : _____

7 Installaties

a. Wat voor warmte-installatie(s) is/zijn er aanwezig in : **CV-installatie en keukenboiler**
de woning?

(bijvoorbeeld cv-installatie, WTW-systeem, WKO-systeem, (hybride) warmtepomp, airconditioning, zonneboiler, elektrische boiler, pelletkachel dan wel een andere installatie)

Is/zijn de installatie(s) eigendom? **Ja**

Zo nee, toelichting: : _____
(bijvoorbeeld de installatie(s) is/ zijn gehuurd of geleased. Tevens huur-/leaseprijs vermelden)

Merk van de installatie(s): : **CV-installatie: Intergas. Keukenboiler: Daalderop.**

Type(nummer) van de installatie(s): : **CV-installatie: Kombi Kompakt HR28/24. Keukenboiler: CLOSE-IN 10 07.02.26.631**

Installatiedatum van de installatie(s): : **CV-installatie: 1 mei 2009. Keukenboiler: bij de bouw in 2009.**

Op welke datum is/zijn deze installatie(s) voor het laatst onderhouden? : **CV-installatie: 20 maart 2026. Keukenboiler: N.v.t.**

Is het onderhoud uitgevoerd door een erkend bedrijf? **Ja**

Zo ja, door wie? : **De CV-installatie wordt jaarlijks onderhouden door Richardus Onderhoudstechniek (<https://richardusonderhoud.com/>) Het onderhoudscontract loopt tot 20 maart 2027, dit is al volledig betaald. Onderhoudscontract dekt voorrijkosten en arbeidsuren in geval van storing aan de CV ketel.**

b. Zijn er de afgelopen tijd zaken opgevallen ten aanzien van de installatie(s)? **Nee**
(bijvoorbeeld de cv-installatie moet meer dan 1 keer per jaar bijgevuld worden of de installatie functioneert niet goed)

Zo ja, wat is u opgevallen? : _____

c. Zijn er radiatoren die niet warm worden? **Nee**

Zo ja, welke? : _____

d. Zijn er radiatoren of (water)leidingen die lekken? **Nee**

Zo ja, waar en welke? : _____



- e. Zijn er radiatoren of (water)leidingen die ooit zijn bevroren? **Nee**
 Zo ja, waar? : _____
- f. Heeft u vloerverwarming in de woning? **Ja**
 Zo ja, betreft dit elektrische vloerverwarming, vloerverwarming met warm water of anders? **Nee**
 Elektrisch:
 warm water: **Ja**
 overig, namelijk : **N.v.t.**
 Waar bevindt zich de elektrische vloerverwarming? : _____

 Waar bevindt zich de vloerverwarming met warm water? : **Er is vloerverwarming op de begane grond. De installatie zit onder de trap.**
 Waar bevindt zich de overige vloerverwarming? : **N.v.t.**
- g. Zijn er vertrekken die niet (goed) warm worden? **Nee**
 Zo ja, welke? : _____

- h. Heeft de woning zonnepanelen die uw eigendom zijn? **Ja**
 Heeft de woning zonnepanelen die worden gehuurd of geleased? **Nee**
 Kan het huurcontract/ leasecontract worden overgenomen door koper? Zo ja, dan overnamecontract opvragen. Ja / Nee / Niet bekend
 Hoeveel zonnepanelen zijn er aanwezig? Aantal: **10**
 Zo ja, blijven de zonnepanelen achter? **Ja**
 Wat is de capaciteit van één zonnepaneel? : **245 Wp**
 (De capaciteit van zonnepanelen wordt uitgedrukt in Wattpiek (Wp). Bijvoorbeeld één zonnepaneel levert 390 Wp.
 Functioneren alle zonnepanelen? **Ja**
 Wat is het merk/ type van de zonnepanelen? : **Panelen van Yingli Solar, omvormer van IBC Solar**
 Maakt u gebruik van een app om de opbrengst van de zonnepanelen te bekijken? **Nee**
 Zo ja, welke? : **N.v.t.**
 In welk jaar zijn de zonnepanelen geplaatst en door wie? Jaar: **2013 door 'Zon Zoekt Dak' via Eneco**
 Installateur: : **Onbekend, via Eneco**
 Is de btw over het aankoopbedrag teruggevraagd van de belastingdienst? **Nee**
 Hoeveel stroom heeft u het afgelopen jaar opgewekt? Jaar: : **Er is geen app om de opwek van de zonnepanelen of intern verbruik te monitoren. We hebben alleen data over de teruglevering naar het net. Tussen 01-09-2024 en 01-09-2025 was dat 951kWh tegen normaal tarief en 428kWh tegen daltarief, totaal 1379kWh.**
 Aantal kWh: : **Zie hierboven.**
 Hoe lang zit er nog fabrieksgarantie op de zonnepanelen? : **N.v.t.**
 Zijn de zonnepanelen aangeschaft met subsidie? **Ja**
 Zo ja, moet de subsidie worden terugbetaald? **Nee**
 Zo ja, welk bedrag moet worden terugbetaald? € _____

- i. In welk jaar zijn voor het laatst de aanwezige schoorsteenkanalen/rookgasafvoeren geveegd/gereinigd? : **Er is enkel een rookgasafvoer voor de CV aanwezig, reiniging hiervan is niet noodzakelijk.**
- j. Wanneer heeft u de aanwezige schoorsteenkanalen voor het laatst gebruikt? : **N.v.t.**
Is de trek van aanwezige schoorsteenkanalen goed? **Ja**
- k. Zijn er onderdelen van de elektrische installatie vernieuwd? (onder de elektrische installatie wordt verstaan alle elektra leidingen/ schakelaars stopcontacten, meterkast e.d.) **Nee**
Zo ja, wanneer en welke onderdelen? : _____
Zijn er gebreken aan de elektrische installatie? **Ja**
Zo ja, welke? : **In de badkamer zitten, naast het hoofdlicht en het licht boven de wastafel, 6 spots in het plafond. 3 van deze spots (boven de douche), werken niet meer. De bedrading/dimmer zit weggewerkt in het plafond en is daardoor moeilijk bereikbaar. De 5 werkende lampen in de badkamer geven ruim voldoende mogelijkheden om het licht naar wens in te stellen. Daarom hebben we dit zo gelaten. In de hoofdslaapkamer is de armatuur van de linkerlamp (1 van 3) boven de inbouwkast defect.**
- l. Is er een laadpaal aanwezig voor een elektrische auto? **Nee**
Zo ja, waar bevindt deze zich? : _____
Blijft deze achter? **Ja / Nee / n.v.t./Nader overeen te komen**
- m. Is er mechanische ventilatie of een soortgelijk systeem aanwezig? **Ja**
Zo ja, functioneert dit systeem naar behoren? **Ja**
Zo nee, toelichting: : _____
Wanneer is dit systeem voor het laatst onderhouden? : **N.v.t.**
Hoe oud is dit systeem ongeveer? : **De Orcon MVS 15RHB is geplaatst in december 2019. Dat is ook de laatste keer dat de kanalen gereinigd zijn. De unit zelf wordt elk jaar schoongemaakt.**
- n. Is er een domoticasysteem of een soortgelijk systeem aanwezig? (Een domoticasysteem bedient de verwarming, verlichting, verwarming, audio, ventilatie e.d. automatisch) **Nee**
Zo ja, functioneert dit systeem naar behoren? **Ja / Nee**
Zo nee, toelichting: : _____
Hoe oud is dit systeem ongeveer? : _____
- o. Zijn er rookmelders op iedere verdieping aanwezig? **Ja**
Zo ja, hoe oud zijn de rookmelders ongeveer? : **De rookmelders moeten uiterlijk in mei 2033 vervangen worden. Op de 1e verdieping hangt in de gang een CO melder, deze moet uiterlijk in oktober 2027 vervangen worden.**

8 Sanitair, riolering en keuken



- a. Zijn er beschadigingen aan wastafels, douche, bad, toiletten, gootstenen en kranen? **Ja**
 Zo ja, welke? : **De hydrojets in het ligbad zijn defect. De luchtbellenfunctie werkt wel. De afvoeraansluiting van de gootsteen in de keuken is zwak, maar de afvoer functioneert goed. Er is geen lekkage.**
- b. Hoe oud is de badkamer ongeveer? : **2009**
- c. Lopen de afvoeren van wastafels, douche, bad, toiletten, gootstenen en kranen goed door? **Ja**
 Zo nee, welke niet? : _____
- d. Is de woning aangesloten op het gemeentelijke riool? **Ja**
- e. Zijn er gebreken (geweest) aan de riolering, zoals breuken, stankoverlast, lekkages, etc.? **Nee**
 Zo ja, welke? : _____
- f. Is er een andere voorziening, zoals een septictank, beerput of dergelijk aanwezig? **Nee**
 Zo ja, wat is er aanwezig en hoe dient dit te worden : _____
 onderhouden? _____
- g. Van welk jaar dateert de keukenopstelling ongeveer? : **2009**
- h. Van welk jaar dateert de inbouwapparatuur ongeveer? : **Het Boretti gasfornuis met oven is van de bouw in 2009. De Bauknecht EMCHS 6244 combi-magnetron is van de bouw in 2009. De Samsung BRB260178WW/EF koelkast is geplaatst in 2020. De Bosch SMV4HAX40N vaatwasser is geplaatst in 2021.**
 Functioneert alle inbouwapparatuur? **Ja**
 Zo nee, welk inbouwapparaat functioneert niet? : _____
- i. Heeft u een kokend water kraan? (bijvoorbeeld een Quooker kraan of een soortgelijke kraan) **Nee**
 Zo ja, functioneert deze kraan naar behoren en hoe : _____
 oud is deze kraan ongeveer? _____

9 Diversen

- a. Wat is het bouwjaar van de woning? : **2009**
- b. Zijn er asbesthoudende materialen in/op de woning/ bijgebouw(en) aanwezig? (bijvoorbeeld asbest zeil, een asbestplaat die onder en/of achter de CV ketel is geplaatst, asbesthoudend isolatiemateriaal om de verwarmingsbuis, asbesthoudend koord bij oude cv-ketels/gaskachels, asbestgolfplaten e.d.) **Nee**
 Zo ja, welke en waar? : _____
- c. Blijft er in de woning zeil achter, al dan niet vastgelijmd, dat is aangeschaft tussen 1955 en 1982? **Nee**
- d. Is er sprake van loden leidingen in de woning? **Nee**
 Zo ja, waar? : _____
- e. Is er een Japanse duizendknoop aanwezig in de tuin? (Een Japanse duizendknoop is een exotische plant, welke moeilijk te verwijderen is. De sterke wortelstokken en stengels van de Japanse duizendknoop zijn in staat om schade te veroorzaken aan gebouwen, leidingen en wegen) **Nee**
- f. Is er in puin/asbest afval in de grond/tuin aanwezig? **Nee**
- g. Heeft u elders lekkages gehad? (dus los van het dak/ sanitair/ riolering) **Nee**
- h. Is de grond verontreinigd? **Nee**

- Zo ja, is er een onderzoeksrapport? Ja / Nee /
n.v.t.
- Zo ja, heeft de gemeente/provincie een onderzoeks- of saneringsbevel opgelegd? Ja / Nee /
n.v.t.
- i. Is er een olietank aanwezig of aanwezig geweest? **Nee**
 Zo ja, is deze gesaneerd/verwijderd? Ja / Nee /
n.v.t.
- Als deze is gesaneerd, waar is de olietank op het perceel gesitueerd? : _____

- Is er een Kiwa-certificaat aanwezig? **n.v.t.**
- j. Is er sprake van overlast door ongedierte in of (rond)om de woning? **Nee**
 (Denk aan muizen, ratten, kakkerlakken, etc.)
 Zo ja, waar? : _____

- k. Is de woning aangetast door houtworm, boktor, ander ongedierte of zwam? **Nee**
 Zo ja, waar? : _____

- Zo ja, is deze aantasting al eens behandeld? Ja / Nee /
n.v.t.
- Zo ja, wanneer? : _____

- Zo ja, door welk bedrijf? : _____

- l. Is er sprake van chlorideschade (betonrot)? (Betonrot komt vooral voor in kruipruimtes van woningen gebouwd tussen 1965 en 1981 die voorzien zijn van betonnen vloerelementen van het merk Kwaaitaal of Manta. Ook andere beton- elementen - bijvoorbeeld balkons - kunnen aangetast zijn) **Nee**
 Zo ja, waar? : _____

- m. Hebben er verbouwingen en/of bijbouwingen plaatsgevonden in en/of om de woning? **Nee**
 Zo ja, welke ver-/bijbouwingen? : _____

- Zo ja, in welk jaartal? : _____

- Zo ja, door welk bedrijf zijn deze uitgevoerd? : _____

- n. Zijn er verbouwingen of uitbreidingen uitgevoerd zonder omgevingsvergunning (voorheen bouwvergunning)? **Nee**
 Zo ja, welke? : _____

- o. Is er sprake van glasvezel internet? **Ja**
- p. Bent u in het bezit van een definitief energieprestatiecertificaat/energielabel? **Ja**
 Zo ja, welke label? : **A**

10 Vaste lasten

- a. Hoeveel betaalde u voor de laatste aanslag onroerendezaakbelasting? **€ 529**
 Belastingjaar? : **2026**



- b. Wat is de WOZ-waarde? € 567000
 Peiljaar? : 2025
- c. Hoeveel betaalde u voor de laatste aanslag waterschapslasten? € 629
 Belastingjaar? : 2026
- d. Hoeveel betaalde u voor de laatste aanslag gemeentelijke belastingen? (zoals rioolheffing en afvalstoffenheffing e.d.) € 713
 Belastingjaar? : 2026
- e. Welke voorschotbedragen betaalt u maandelijks aan de nutsbedrijven? Gas: € 53
 Elektra: € 19
 Water: € 26
 Stadsverwarming: € _____
 Anders: : **N.v.t.**
 Te weten: € _____
 Wat is uw jaarverbruik voor gas/ elektriciteit en water? Gas (m³): 732
 Elektriciteit hoog (kWh): 1426
 Elektriciteit laag (kWh): 1056
 Elektriciteit totaal (kWh): **2482. Dit is de totale levering excl. de 1379 kWh teruglevering. Netto dus een jaarverbruik van 1103 kWh.**
- Water (m3): 118
 Stadsverwarming (GJ): _____
 Anders: **N.v.t.**
 Met hoeveel bewoners bewoonde u de woning? Aantal: **4**
- f. Zijn er lease- en/of huurkoopcontracten? **Nee**
 (Bijvoorbeeld keuken, kozijnen, cv-ketel, etc.)
 Zo ja, welke? : _____

- Zijn deze contracten overdraagbaar op de koper? Ja / Nee
 Let op! Veel lease- en huurkoopcontracten zijn niet langer overdraagbaar op een koper. Neem hiervoor contact op met de betreffende leverancier.
 Hoe lang lopen de contracten nog en wat is de eventuele afkoopsom? Afkoopsom: € _____
 Duur: : _____

- g. Als er sprake is van erfpacht of opstalrecht hoe hoog is dan de canon per jaar? € _____
 Heeft u alle canons betaald? **n.v.t.**
 Is de canon afgekocht? **n.v.t.**
 Zo ja, tot wanneer? : _____

- h. Heeft u alle gemeentelijke belastingen die u verschuldigd bent al betaald? **Ja**
 Zijn er variabele bedragen voor gemeenschappelijke poorten, inritten of terreinen? **Nee**

Zo ja, hoe hoog en waarvoor? : _____

i. Heeft u, om in de straat te parkeren, een parkeervergunning nodig? **Nee**

Hoeveel parkeervergunningen kunnen er maximaal : _____
worden aangevraagd? _____

Wat zijn de kosten voor deze parkeervergunning(en) per jaar? € _____

11 Garanties

a. Zijn er lopende onderhoudscontracten en/of garantieregelingen overdraagbaar aan de koper? **Ja**
(Zoals dakbedekking, cv-installatie, dubbele beglazing, etc.)

Zo ja, welke? : **CV ketel, zie sectie 7.**

12 Nadere informatie

Overige zaken(Overige zaken die de koper naar uw : **De alarminstallatie is momenteel niet in gebruik. Deze kan
mening moet weten) indien gewenst door de koper geheractiveerd worden via
Electravon.**

Overige informatie

Kosten koper

De overeengekomen koopsom wordt vermeerderd met kosten koper (k.k.). Dit houdt in dat bij het notarieel transport kosten aan de koper worden doorberekend. Onder deze kosten vallen onder andere de verschuldigde overdrachtsbelasting, de notariskosten en de kosten voor het inschrijven in het Kadaster.

Verkoopsysteem

Door aspirant kopers kan een bieding worden uitgebracht nadat het object ter plaatse is bezichtigd. Er is pas sprake van een onderhandeling als op het bod een tegenvoorstel van verkoper volgt. Tijdens de onderhandeling met bieder kunnen bezichtigingen met andere aspirant kopers voor het object gewoon plaatsvinden. Aan deze aspirant kopers wordt bij de bezichtiging gemeld dat er een onderhandeling op het object loopt (het bedrag, de voorwaarden en de naam van de bieder worden niet genoemd).

Biedingen

Biedingen dienen ten alle tijde schriftelijk te worden bevestigd aan ons kantoor via MOVE.nl met daarin genoemd het bedrag kosten koper, de oplevering, eventuele ontbindende voorwaarden en mogelijk andere voorwaarden. Na het verstrijken van de ontbindende voorwaarden kunnen alle kandidaat-kopers die een bieding hebben gedaan het biedlogboek in Move.nl inzien.

Gunning

Verkoper behoudt zich het recht voor om het object te gunnen aan de gegadigde van zijn keuze.

Koopakte

Nadat eerst tussen partijen overeenstemming is bereikt over de koopsom, oplevering, bijkomende voorwaarden en roerende zaken wordt door MORRIS NVM makelaars | taxateurs een koopakte opgesteld. Behoudens nadere afspraken gelden hiervoor als basis de standaard regels, zoals deze voorkomen in de modelkoopakte die is opgesteld door de Nederlandse Vereniging van Makelaars NVM, de Consumentenbond en Vereniging Eigen Huis.

Koopovereenstemming

Er is pas wettelijk koopovereenstemming zodra beide partijen de schriftelijke koopakte hebben ondertekend.

Transportnotaris

Behoudens andere afspraken vindt de notariële overdracht plaats bij een notaris in de regio, ter keuze van de koper.

Bankgarantie/waarborgsom

Tot zekerheid voor de nakoming van de verplichtingen van koper zal deze, conform artikel 4.1 van de model overeenkomst van de NVM, een bankgarantie stellen c.q. waarborgsom storten ter grootte van 10% van de koopsom uiterlijk één week na het verstrijken van de ontbindende voorwaarde voor het verkrijgen van financiering of, indien geen ontbindende voorwaarde financiering van toepassing is, één week na ondertekening van de koopakte door partijen.

Bedenktijd

De koper die een natuurlijk persoon is en niet handelt in de uitoefening van een beroep of bedrijf heeft bedenktijd om deze overeenkomst te ontbinden. De bedenktijd duurt drie dagen en begint om 0.00 uur van de dag die volgt op de dag dat de tussen beiden partijen opgemaakte akte (in kopie) aan de koper ter hand gesteld is. Ontvangst van (een kopie van) de akte bij het makelaarskantoor wordt ook aangemerkt als terhandstelling aan de koper. Indien de bedenktijd op een zaterdag, zondag of algemeen erkende feestdag eindigt, wordt deze verlengd tot en met de eerstvolgende dag die niet een zaterdag, zondag of een algemeen erkende feestdag is. De bedenktijd wordt, zo nodig, zoveel verlengd, dat daarin ten minste twee dagen voorkomen die niet een zaterdag, zondag of een algemeen erkende feestdag zijn. Indien de koper de overeenkomst wenst te ontbinden dient hij dit binnen de gestelde termijn schriftelijk te bevestigen aan MORRIS NVM makelaars | taxateurs alwaar de verkoper voor wat de ontbinding betreft



domicilie kiest.

Registreren koopakte

Koper heeft het recht de koopovereenkomst in te schrijven in de openbare registers van het kadaster. Het verzoek tot inschrijving moet - tijdig doch uiterlijk binnen een week na het verlopen van de ontbindende voorwaarden - schriftelijk aan de notaris worden gedaan. De aan deze inschrijving en de eventuele latere doorhaling van deze inschrijving verbonden kosten zijn voor rekening van koper.

Erfdienstbaarheden en bijzondere bepalingen

Aan elke onroerende zaak kunnen bijzondere bepalingen verbonden zijn. Deze worden dan aan elke opvolgende eigenaar opgelegd. Ze staan gewoonlijk in het eigendomsbewijs. Een kopie van het eigendomsbewijs is bij ons op te vragen.

Ouderdomsclausule

Bij woningen die gebouwd zijn voor 2000 wordt een ouderdomsclausule in de koopakte opgenomen. De tekst van deze clausule is op te vragen bij ons kantoor.

Niet-zelfbewoningsclausule

Bij woningen die ten tijde van de bezichtiging leeg staan of niet bewoond worden door de eigenaar/verkoper wordt een niet-zelfbewoningsclausule in de koopakte opgenomen. De tekst van deze clausule is op te vragen bij ons kantoor.

Schriftelijke vastlegging

De partij die deze akte als eerste ondertekent, heeft het recht de overeenkomst te ontbinden wanneer hij of MORRIS NVM makelaars | taxateurs niet uiterlijk op de vijfde werkdag nadat hij de akte ondertekend heeft (een kopie van) de door beide partijen ondertekende akte heeft ontvangen. Dit recht vervalt als daar niet uiterlijk op de tweede werkdag nadat alsnog (een kopie van) de door beide partijen ondertekende akte heeft ontvangen, gebruik is gemaakt.

Voorbehoud koper

Eventueel door de koper te maken voorbehouden (zoals het verkrijgen van woonvergunning, hypotheek, Nationale Hypotheek Garantie etc.) worden alleen in de koopakte opgenomen als deze in de onderhandelingen schriftelijk zijn afgesproken.

Onderzoekplicht

Hoewel gestreefd is naar een zo nauwkeurig mogelijke inventarisatie van de beschikbare gegevens, moet ervan uitgegaan worden dat het bovenstaande slechts indicatief is. De gegevens (bedragen, jaartallen, omschrijvingen e.d.) zijn soms verkregen door mondelinge informatie, soms zijn ze uit het geheugen opgediept. De verkoper is nadrukkelijk gevraagd bij hem bekende gegevens te melden. De koper heeft echter zijn eigen onderzoekplicht naar alle zaken die voor hem van belang kunnen zijn en kan zich nimmer beroepen op onbekendheid met feiten die hij zelf had kunnen waarnemen of die kenbaar waren uit de openbare registers. De makelaar kan u desgewenst verwijzen naar de betreffende instanties. Eventuele opgenomen tekeningen in deze brochure corresponderen soms niet geheel meer met de werkelijkheid doch zijn uitsluitend bedoeld om een duidelijker inzicht in ruimte en maatvoering te geven dan wel om het historisch perspectief beter te belichten. Hoewel de grootst mogelijke zorgvuldigheid bij de samenstelling van deze brochure is betracht, aanvaardt MORRIS NVM makelaars | taxateurs, noch de eigenaar van dit onroerend goed enige aansprakelijkheid voor de juistheid van de vermelde gegevens.

Branchbrede Meetinstructie BBMI

De maatvoering is gebaseerd op de Branchebrede Meetinstructie (BBMI). Deze meetinstructie is bedoeld om een meer eenduidige manier van meten toe te passen voor het geven van een indicatie van de gebruiksoppervlakte. De meetinstructie sluit verschillen in meetuitkomsten niet volledig uit, door bijvoorbeeld interpretatieverschillen, afrondingen of beperkingen bij het uitvoeren van de meting. De opgegeven maatvoering is indicatief. Hoewel de grootst mogelijke zorgvuldigheid bij de samenstelling van de maatvoering is betracht, aanvaardt MORRIS NVM makelaars | taxateurs, noch de eigenaar van dit onroerend goed enige aansprakelijkheid voor de juistheid van de vermelde gegevens.



Verdere informatie

Uiteraard kunt u bij MORRIS NVM makelaars | taxateurs alle verdere informatie krijgen. MORRIS is de NVM-makelaar van de verkoper. Wij adviseren je je eigen NVM-aankoopmakelaar mee te nemen voor de belangenbehartiging bij de aankoop van je toekomstige woning!

Adressen van NVM-aankoopmakelaars vind je op Funda.

Deze informatie is een uitnodiging tot het doen van een bod. Aan bovenstaande informatie en de overige informatie in deze brochure kunnen geen rechten worden ontleend.



MORRIS NVM makelaars | taxateurs
Dijkshoornseweg 37 A
2635 EJ, DEN HOORN
Tel: 015-7618128
E-mail: info@morrismaakelaardij.nl
www.morrismaakelaardij.nl

Hartelijk dank voor je interesse in dit object!

Verkoop van je woning of bedrijfspand

Indien je eigenaar bent van een woning en/of bedrijfspand, dan adviseert en begeleid MORRIS NVM makelaars | taxateurs je ook graag bij de verkoop hiervan.

Het verkopen van je woning of bedrijfspand is meer dan alleen een Te Koop-bord plaatsen. Wij vinden, dat je bij het inschakelen van een makelaar recht hebt op gedegen vakkennis, goede voorlichting, afspraken zwart op wit, overeenkomsten op maat en service zonder grenzen.

En als je je woning of bedrijfspand wilt verkopen, ben je gebaat bij een zorgeloze verkoopprocedure die de beste verkoopopbrengst oplevert. MORRIS NVM makelaars | taxateurs biedt je zo'n verkoopprocedure.

Succesvol aankopen

Een woning is meer dan een dak boven het hoofd. Als je de sleutel in het slot van de voordeur steekt en je stapt naar binnen, dan moet je je thuis voelen. De woning moet daarom zo veel mogelijk aansluiten bij jouw woonwensen.

Dit geldt ook voor de aankoop van je bedrijfspand. In het bedrijfspand moet je zo efficiënt mogelijk kunnen werken, waardoor een prettige werksfeer ontstaat en je hiermee de beste rendementen behaalt.

En omdat de aankoop van een woning of bedrijfspand een grote financiële transactie is, vinden wij dat je bij het inschakelen van een makelaar recht hebt op gedegen vakkennis, goede voorlichting, afspraken zwart op wit, overeenkomsten op maat en service zonder grenzen.

Samen met MORRIS NVM makelaars | taxateurs zul je er zeker in slagen een woning of bedrijfspand te kopen, die volledig voldoet aan je eisen en wensen.

Taxatie

Een koper van een woning, een verkoper van een huis, de hypotheekverstrekker, de verzekeraar, de accountant, de overheid en de belastingdienst vragen zich vaak af wat een woning waard is.

Een taxateur kan daar een objectief antwoord op geven door middel van het uitvoeren van een taxatie van de betreffende onroerende zaak.

Aan de hand van deze informatie neemt de opdrachtgever – dat kan jij zijn – een beslissing ten aanzien van bijvoorbeeld een aankoop of een belastingaangifte.

De beëdigde taxateurs van MORRIS NVM makelaars | taxateurs zijn specialisten, die zich kenmerken door absolute kennis van zaken en een grondige aanpak.

Of het nu gaat om gevalideerde NWWI-taxaties ten behoeve van hypotheekverstrekking, of om meer ingewikkelde zaken als het vaststellen van bedrijfscomplexen of de economische waarde van kantoor- of bedrijfsruimte: MORRIS NVM makelaars | taxateurs levert je snel en efficiënt de benodigde informatie.

Onze taxaties zijn cijfers met waarde en betekenis!



MORRIS NVM makelaars | taxateurs
Dijkshoornseweg 37 A
2635 EJ, DEN HOORN
Tel: 015-7618128
E-mail: info@morrismaakelaardij.nl
www.morrismaakelaardij.nl

