

Woningbrochure

Merwedekade 223 te Utrecht



Vraagprijs € 485.000,- k.k.

Kraaijkamp Makelaars
Tulastraat 48
3573 XH Utrecht

T: 030-879 77 70
I: KraaijkampMakelaars.nl
E: info@KraaijkampMakelaars.nl



Kraaijkamp Makelaars is aangesloten bij:



gecertificeerd



Woninginformatie

Op zoek naar een heerlijk lichte 4-kamer benedenwoning met nette wand- en vloerafwerking, veel sfeer en originele details, een ruime woonkamer (en suite), een keuken met genoeg ruimte voor apparatuur, twee goede slaapkamers, een moderne badkamer, een praktische indeling, een heerlijke tuin van ca 40m² en met uitzicht op groen? Kom dan gerust kijken bij deze goed onderhouden benedenwoning aan de Merwedekade in Rivierenwijk.

Opvallend in de woning zijn verder de ruime woonkamer en suite (inclusief vaste kasten), de paneeldeuren), de fraaie schouwen, de hoge plafonds en de 2 goede slaapkamers. De badkamer is in 2026 nog vervangen en de veelal gestuukte wanden en de vloeren hebben een opknapbeurt gehad. De woning is de afgelopen jaren grotendeels voorzien van HR ++ beglazing.

De woning is gelegen aan de groene recreatiestreek langs het Merwedekanaal. Aan de overzijde van het kanaal wordt nu de nieuwe woonwijk Merwede gerealiseerd. Via nog aan te leggen bruggen is deze wijk straks ook makkelijk bereikbaar en komen op loopafstand van de woning meer voorzieningen zoals scholen, winkels en horeca.

Veel van de huidige voorzieningen zijn op loopafstand zoals het openbaar vervoer (o.a. Station Vaartsche Rijn), winkelcentrum 'Smaragdplein' en 'Hart van Hoograven', diverse basisscholen, kinderdagverblijven, BSO's, speeltuinen en sportverenigingen. Op vijf minuten fietsen vind je allerlei leuke horecagelegenheden zoals de 'Watertoren Utrecht', 'Op Zuid' en 'Klein Berlijn'. Na ongeveer zes minuten fietsen zit je op het terras van het Ledig Erf, kijk je een film in het Louis Hartlooper Complex of kun je winkelen in de sfeervolle Twijnstraat of Oude Gracht. Met de auto ben je binnen vijf minuten op A27, A28, A12 of A2.

Algemeen

Het appartement maakt deel uit van een kleinschalige Vereniging van Eigenaren met 39 appartementen, bestaande uit beneden- en bovenwoningen.

Indeling:

Entree, via de gang met (vrij hangend) toilet, zijn de voorkamer, de achterkamer, de beide slaapkamers, de badkamer en de keuken bereikbaar. De woonkamer en suite (27m²) heeft genoeg ruimte voor een goede zithoek en een ruime eettafel. De "en suite" geeft de woonkamer ook de geliefde sfeer met de twee vaste kasten en natuurstenen schouw in de voorkamer. Vanuit de achterkamer kom je via de openslaande deuren in de tuin.

De dichte keuken heeft een net keukenblok met en deze is voorzien van (losse) apparatuur waaronder een inductiekookplaat, een oven en een vaatwasser.

De ouder slaapkamer (13,5m²) is gelegen aan de achterzijde en deze heeft ook openslaande deuren naar de tuin. De tweede slaapkamer (ca. 8m²) is gelegen aan de voorzijde van de woning en deze is voorzien van een tweede schouw. De moderne badkamer met inloopdouche en wastafel is gerust luxe te noemen.

Tuin

De achtertuin is gelegen op het oosten en vanwege de indeling en omvang van de tuin kun je een groot deel van de dag kiezen of je gaat zitten in een zonnig- of schaduwrijk plekje.

Afmetingen en bijzonderheden

Maten:

Gang	: 5.40 x 0.80/1.25 x 1.30/2.10 x 0.80
Woonkamer voorzijde	: 4.50 x 3.10
Woonkamer achterzijde	: 3.80 x 3.25
Keuken	: 2.75 x 1.90
Slaapkamer 1	: 4.15 x 3.25
Slaapkamer 2	: 3.50 x 2.35
Badkamer	: 1.65 x 2.35
Toilet	: 0.95 x 0.90

Tuin : 9.50 x 8.50 (maximale afmetingen)

Bijzonderheden woning:

- De woning is grotendeels gemoderniseerd met behoud van originele details
- De gehele woning is voorzien van strakke wandafwerking
- De woonkamer heeft een 'en suite' indeling
- De moderne badkamer is gerust luxe te noemen
- De tuin (ca 40m²) is gelegen op het oosten
- Uitstekende bereikbaarheid met auto en openbaar vervoer
- De dichtstbijzijnde winkelcentrum (met supermarkt) is gelegen op 800 meter
- De Domtoren is gelegen op 3,2 km (11 minuten fietsen)

Bijzonderheden algemeen

- Bouwjaar : 1931
- Perceelsgrootte vereniging : 2200 m²
- Aandeel in de gemeenschap : 1/39^e
- Woonoppervlak : ca 72 m²
- Inhoud : ca. 250 m³
- Verwarming en warmwater : Cv combiketel (2020)
- Isolatie : dubbele beglazing (HR++)
- Energielabel : C
- Electra : 6 groepen waarvan 4 met aardlekschakelaar

Servicekosten woning € 186,08 De vereniging van eigenaars is ingeschreven bij de kamer van koophandel, er is een collectieve opstalverzekering, er is een MJOP, er wordt vergaderd en de VvE heeft een bankrekening

Grond eigendom, oplevering: in overleg.

Interesse in dit huis? Schakel direct je eigen NVM-aankoopmakelaar in.

Je NVM-aankoopmakelaar komt op voor jouw belang en bespaart je tijd, geld en zorgen.

Adressen van collega NVM-aankoopmakelaars in Utrecht vind je op Funda

Foto's























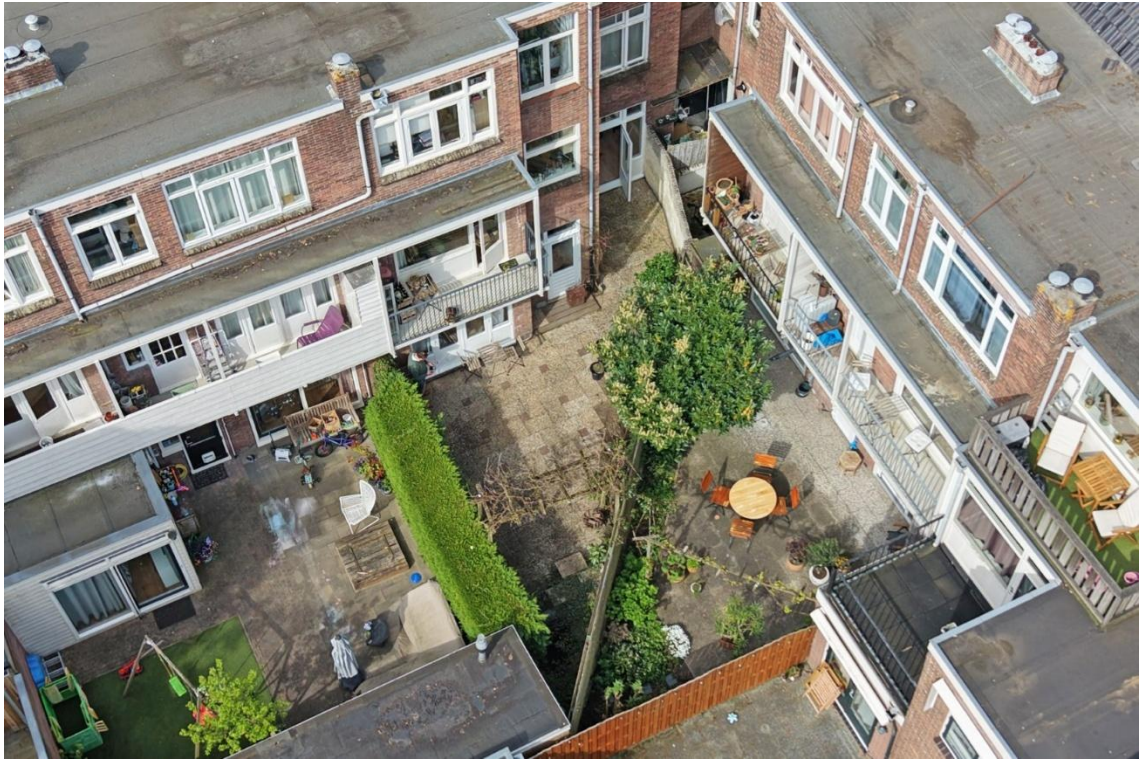



Plattegrond



Dit is een schetsmatige weergave van de indeling, hieraan kunnen derhalve geen rechten worden ontleend.

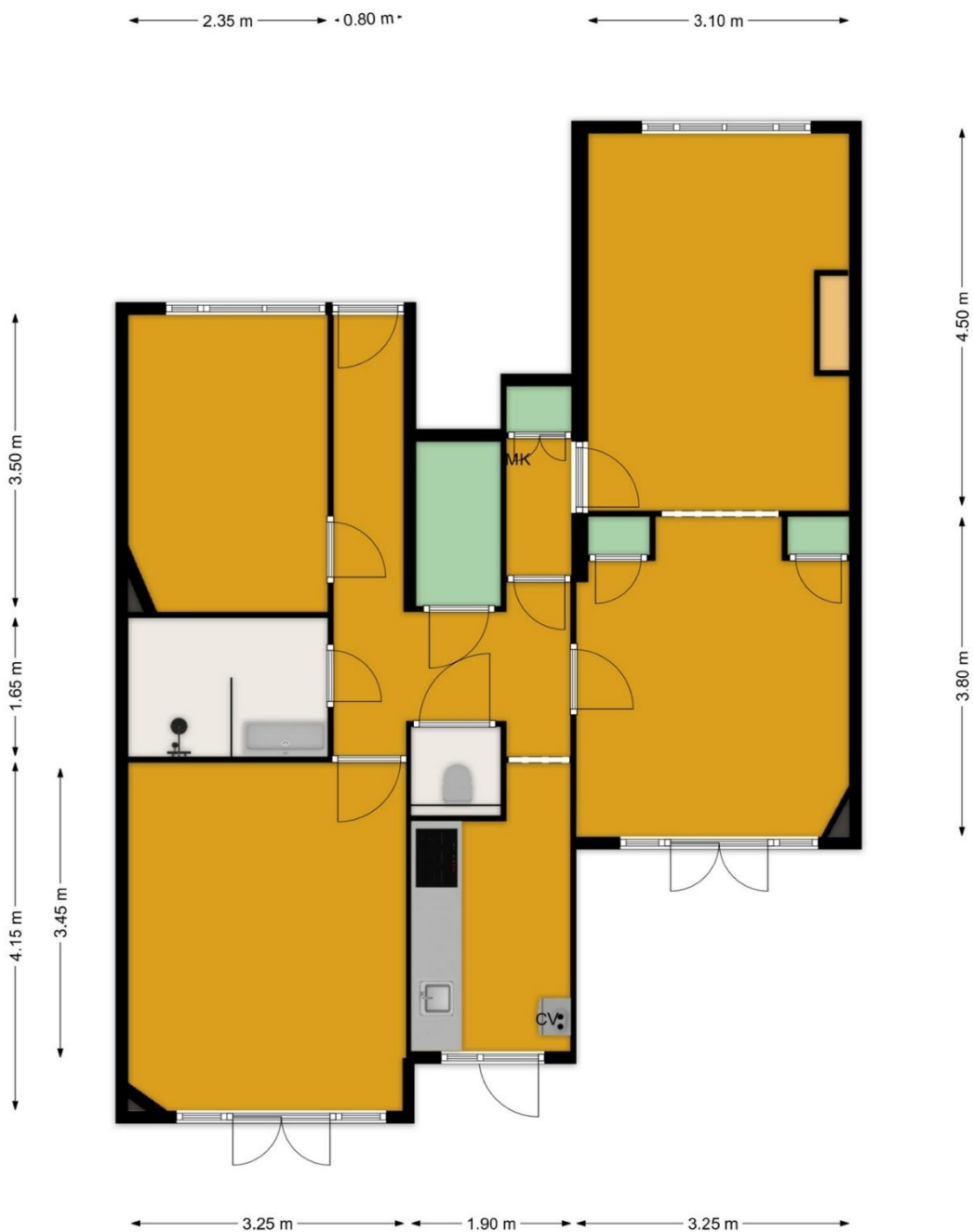

Dit is een schetsmatige weergave van de indeling, hieraan kunnen derhalve geen rechten worden ontleend.

kadastrale kaart

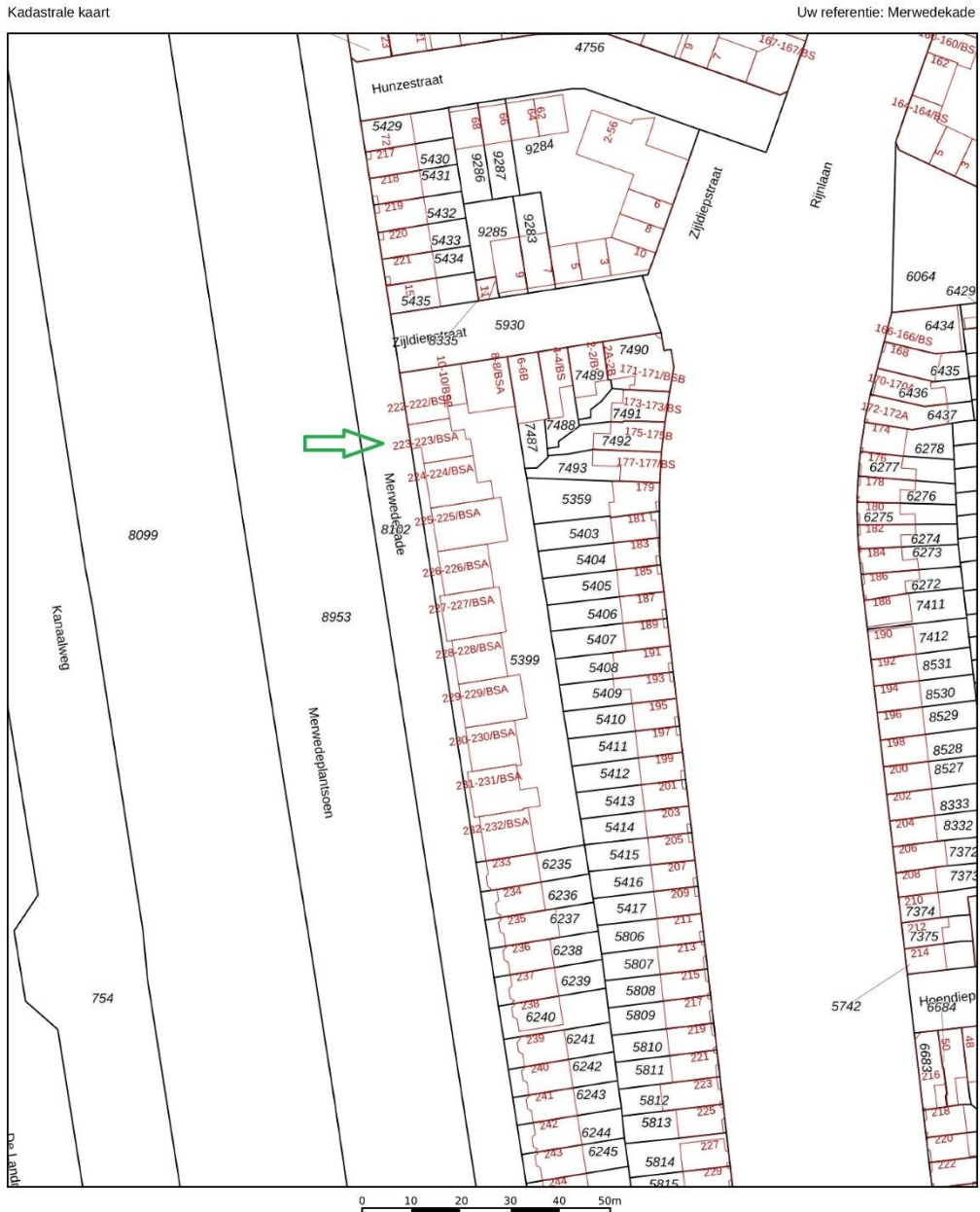

<p>12345 Deze kaart is noordgericht</p> <p>25 Perceelnummer</p> <p>Huisnummer</p> <p>— Vastgestelde kadastrale grens</p> <p>— Voorlopige kadastrale grens</p> <p>— Administratieve kadastrale grens</p> <p>— Bebouwing</p> <p><small>Voor een eensluitend uittreksel, geleverd op 13 april 2026 De bewaarder van het kadaster en de openbare registers</small></p>	<p>Schaal 1: 1000</p> <p>Kadastrale gemeente Catharijne</p> <p>Sectie D</p> <p>Perceel 5399</p> <p><small>Aan dit uittreksel kunnen geen betrouwbare maten worden ontleend. De Dienst voor het kadaster en de openbare registers behoudt zich de intellectuele eigendomsrechten voor, waaronder het auteursrecht en het databankenrecht.</small></p>	<p>kadaster</p>
--	--	-----------------



Lijst van zaken

Voor de onderstaande zaken -ongeacht of ze roerend dan wel onroerend zijn- geldt dat ze soms wel en soms niet in de woning achterblijven. De lijst is bedoeld om duidelijkheid te scheppen om discussies achteraf te voorkomen.

Let op! Indien er geen duidelijkheid bestaat omtrent een zaak en/of indien er geen nadere afspraken zijn gemaakt over een zaak betekent dit dat de betreffende zaak wordt meegenomen door verkoper en dus **niet** achterblijft in de woning.

WONING Interieur

	Blijft achter	Gaat mee	Kan worden overgenomen	n.v.t
--	------------------	-------------	---------------------------	-------

	Blijft achter	Gaat mee	Kan worden overgenomen	n.v.t
Verlichting te weten:				
- inbouwspots/dimmers	<input type="checkbox"/>	<input type="checkbox"/>	<input type="checkbox"/>	<input checked="" type="checkbox"/>
- opbouwspots/armaturen/lampen/dimmers	<input type="checkbox"/>	<input type="checkbox"/>	<input type="checkbox"/>	<input checked="" type="checkbox"/>
- losse (hang)lampen	<input type="checkbox"/>	<input checked="" type="checkbox"/>	<input type="checkbox"/>	<input type="checkbox"/>
-	<input type="checkbox"/>	<input type="checkbox"/>	<input type="checkbox"/>	<input type="checkbox"/>
-	<input type="checkbox"/>	<input type="checkbox"/>	<input type="checkbox"/>	<input type="checkbox"/>
(Losse) kasten, legplanken, te weten:				
-	<input type="checkbox"/>	<input checked="" type="checkbox"/>	<input type="checkbox"/>	<input type="checkbox"/>
-	<input type="checkbox"/>	<input type="checkbox"/>	<input type="checkbox"/>	<input type="checkbox"/>
Raamdecoratie, te weten:				
- gordijnrails	<input checked="" type="checkbox"/>	<input type="checkbox"/>	<input type="checkbox"/>	<input type="checkbox"/>
- gordijnen	<input type="checkbox"/>	<input checked="" type="checkbox"/>	<input type="checkbox"/>	<input type="checkbox"/>
- overgordijnen	<input type="checkbox"/>	<input type="checkbox"/>	<input type="checkbox"/>	<input checked="" type="checkbox"/>
- vitrages	<input type="checkbox"/>	<input type="checkbox"/>	<input type="checkbox"/>	<input checked="" type="checkbox"/>
- rolgordijnen	<input type="checkbox"/>	<input type="checkbox"/>	<input type="checkbox"/>	<input checked="" type="checkbox"/>
- lamellen	<input checked="" type="checkbox"/>	<input type="checkbox"/>	<input type="checkbox"/>	<input type="checkbox"/>
- jaloezieën	<input type="checkbox"/>	<input type="checkbox"/>	<input type="checkbox"/>	<input checked="" type="checkbox"/>
- (losse) horren/rolhorren	<input type="checkbox"/>	<input type="checkbox"/>	<input type="checkbox"/>	<input checked="" type="checkbox"/>
-	<input type="checkbox"/>	<input type="checkbox"/>	<input type="checkbox"/>	<input type="checkbox"/>
-	<input type="checkbox"/>	<input type="checkbox"/>	<input type="checkbox"/>	<input type="checkbox"/>
Vloerdecoratie, te weten				
- vloerbedekking	<input type="checkbox"/>	<input checked="" type="checkbox"/>	<input type="checkbox"/>	<input type="checkbox"/>
- parketvloer	<input checked="" type="checkbox"/>	<input type="checkbox"/>	<input type="checkbox"/>	<input type="checkbox"/>
- houten vloer(delen)	<input checked="" type="checkbox"/>	<input type="checkbox"/>	<input type="checkbox"/>	<input type="checkbox"/>
- laminaat	<input checked="" type="checkbox"/>	<input type="checkbox"/>	<input type="checkbox"/>	<input type="checkbox"/>
- plavuizen	<input type="checkbox"/>	<input type="checkbox"/>	<input type="checkbox"/>	<input checked="" type="checkbox"/>
-	<input type="checkbox"/>	<input type="checkbox"/>	<input type="checkbox"/>	<input type="checkbox"/>
-	<input type="checkbox"/>	<input type="checkbox"/>	<input type="checkbox"/>	<input type="checkbox"/>

	Blijft achter	Gaat mee	Kan worden overgenomen	n.v.t
--	---------------	----------	------------------------	-------

(Voorzet) openhaard met toebehoren	<input type="checkbox"/>	<input type="checkbox"/>	<input type="checkbox"/>	<input checked="" type="checkbox"/>
Allesbrander	<input type="checkbox"/>	<input type="checkbox"/>	<input type="checkbox"/>	<input checked="" type="checkbox"/>
Houtkachel	<input type="checkbox"/>	<input type="checkbox"/>	<input type="checkbox"/>	<input checked="" type="checkbox"/>
(Gas)kachels	<input type="checkbox"/>	<input type="checkbox"/>	<input type="checkbox"/>	<input checked="" type="checkbox"/>
Designradiator(en)	<input checked="" type="checkbox"/>	<input type="checkbox"/>	<input type="checkbox"/>	<input type="checkbox"/>
Radiatorafwerking	<input type="checkbox"/>	<input type="checkbox"/>	<input type="checkbox"/>	<input checked="" type="checkbox"/>
Overig, te weten:				
- spiegelwanden	<input type="checkbox"/>	<input type="checkbox"/>	<input type="checkbox"/>	<input checked="" type="checkbox"/>
- schilderij ophangstelsysteem	<input type="checkbox"/>	<input type="checkbox"/>	<input type="checkbox"/>	<input checked="" type="checkbox"/>
-	<input type="checkbox"/>	<input type="checkbox"/>	<input type="checkbox"/>	<input type="checkbox"/>
-	<input type="checkbox"/>	<input type="checkbox"/>	<input type="checkbox"/>	<input type="checkbox"/>

Keuken

Keukenblok (met bovenkasten)	<input checked="" type="checkbox"/>	<input type="checkbox"/>	<input type="checkbox"/>	<input type="checkbox"/>
Keuken (inbouw)apparatuur, te weten:				
- kookplaat	<input checked="" type="checkbox"/>	<input type="checkbox"/>	<input type="checkbox"/>	<input type="checkbox"/>
- (gas)fornuis	<input type="checkbox"/>	<input type="checkbox"/>	<input type="checkbox"/>	<input checked="" type="checkbox"/>
- afzuigkap	<input checked="" type="checkbox"/>	<input type="checkbox"/>	<input type="checkbox"/>	<input type="checkbox"/>
- magnetron	<input type="checkbox"/>	<input type="checkbox"/>	<input type="checkbox"/>	<input checked="" type="checkbox"/>
- oven	<input checked="" type="checkbox"/>	<input type="checkbox"/>	<input type="checkbox"/>	<input type="checkbox"/>
- combi-oven/combimagnetron	<input type="checkbox"/>	<input type="checkbox"/>	<input type="checkbox"/>	<input type="checkbox"/>
- koelkast	<input type="checkbox"/>	<input checked="" type="checkbox"/>	<input type="checkbox"/>	<input type="checkbox"/>
- vriezer	<input type="checkbox"/>	<input type="checkbox"/>	<input type="checkbox"/>	<input checked="" type="checkbox"/>
- koel-vriescombinatie	<input type="checkbox"/>	<input type="checkbox"/>	<input type="checkbox"/>	<input checked="" type="checkbox"/>
- vaatwasser	<input type="checkbox"/>	<input type="checkbox"/>	<input type="checkbox"/>	<input checked="" type="checkbox"/>
- Quooker	<input type="checkbox"/>	<input type="checkbox"/>	<input type="checkbox"/>	<input checked="" type="checkbox"/>
- koffiezetapparaat	<input type="checkbox"/>	<input checked="" type="checkbox"/>	<input type="checkbox"/>	<input type="checkbox"/>
-	<input type="checkbox"/>	<input type="checkbox"/>	<input type="checkbox"/>	<input type="checkbox"/>
Keukenaccessoires				
-	<input type="checkbox"/>	<input checked="" type="checkbox"/>	<input type="checkbox"/>	<input type="checkbox"/>
-	<input type="checkbox"/>	<input type="checkbox"/>	<input type="checkbox"/>	<input type="checkbox"/>

21

Sanitair/sauna

Toilet met de volgende toebehoren:				
- toilet	<input checked="" type="checkbox"/>	<input type="checkbox"/>	<input type="checkbox"/>	<input type="checkbox"/>
- toiletrolhouder	<input checked="" type="checkbox"/>	<input type="checkbox"/>	<input type="checkbox"/>	<input type="checkbox"/>
- toiletborstel(houder)	<input checked="" type="checkbox"/>	<input type="checkbox"/>	<input type="checkbox"/>	<input type="checkbox"/>
- fontein	<input checked="" type="checkbox"/>	<input type="checkbox"/>	<input type="checkbox"/>	<input type="checkbox"/>
-	<input type="checkbox"/>	<input type="checkbox"/>	<input type="checkbox"/>	<input type="checkbox"/>

Blijft achter	Gaat mee	Kan worden overgenomen	n.v.t
---------------	----------	------------------------	-------

Blijft achter	Gaat mee	Kan worden overgenomen	n.v.t	
Badkamer met de volgende toebehoren:				
- ligbad	<input type="checkbox"/>	<input type="checkbox"/>	<input type="checkbox"/>	<input checked="" type="checkbox"/>
- jacuzzi/whirlpool	<input type="checkbox"/>	<input type="checkbox"/>	<input type="checkbox"/>	<input checked="" type="checkbox"/>
- douche (cabine/scherm)	<input checked="" type="checkbox"/>	<input type="checkbox"/>	<input type="checkbox"/>	<input type="checkbox"/>
- stoomdouche (cabine)	<input type="checkbox"/>	<input type="checkbox"/>	<input type="checkbox"/>	<input checked="" type="checkbox"/>
- wastafel	<input checked="" type="checkbox"/>	<input type="checkbox"/>	<input type="checkbox"/>	<input type="checkbox"/>
- wastafelmeubel	<input checked="" type="checkbox"/>	<input type="checkbox"/>	<input type="checkbox"/>	<input type="checkbox"/>
- planchet	<input type="checkbox"/>	<input type="checkbox"/>	<input type="checkbox"/>	<input checked="" type="checkbox"/>
- toiletkast	<input checked="" type="checkbox"/>	<input type="checkbox"/>	<input type="checkbox"/>	<input type="checkbox"/>
- toilet	<input checked="" type="checkbox"/>	<input type="checkbox"/>	<input type="checkbox"/>	<input type="checkbox"/>
- toiletrolhouder	<input checked="" type="checkbox"/>	<input type="checkbox"/>	<input type="checkbox"/>	<input type="checkbox"/>
- toiletborstel(houder)	<input checked="" type="checkbox"/>	<input type="checkbox"/>	<input type="checkbox"/>	<input type="checkbox"/>
-	<input type="checkbox"/>	<input type="checkbox"/>	<input type="checkbox"/>	<input type="checkbox"/>
Sauna met toebehoren	<input type="checkbox"/>	<input type="checkbox"/>	<input type="checkbox"/>	<input checked="" type="checkbox"/>

Exterieur/installaties/veiligheid/energiebesparing

Schotel/antenne	<input type="checkbox"/>	<input type="checkbox"/>	<input type="checkbox"/>	<input checked="" type="checkbox"/>
Brievenbus	<input checked="" type="checkbox"/>	<input type="checkbox"/>	<input type="checkbox"/>	<input type="checkbox"/>
(Voordeur)bel	<input checked="" type="checkbox"/>	<input type="checkbox"/>	<input type="checkbox"/>	<input type="checkbox"/>
Alarminstallatie	<input type="checkbox"/>	<input type="checkbox"/>	<input type="checkbox"/>	<input checked="" type="checkbox"/>
(Veiligheids)sloten en overige inbraakpreventie	<input type="checkbox"/>	<input type="checkbox"/>	<input type="checkbox"/>	<input checked="" type="checkbox"/>
Rookmelders	<input checked="" type="checkbox"/>	<input type="checkbox"/>	<input type="checkbox"/>	<input type="checkbox"/>
Screens	<input type="checkbox"/>	<input type="checkbox"/>	<input type="checkbox"/>	<input checked="" type="checkbox"/>
Rolluiken	<input type="checkbox"/>	<input type="checkbox"/>	<input type="checkbox"/>	<input checked="" type="checkbox"/>
Zonnescherm	<input type="checkbox"/>	<input type="checkbox"/>	<input type="checkbox"/>	<input checked="" type="checkbox"/>
CV met toebehoren	<input checked="" type="checkbox"/>	<input type="checkbox"/>	<input type="checkbox"/>	<input type="checkbox"/>
(Klok)thermostaat	<input checked="" type="checkbox"/>	<input type="checkbox"/>	<input type="checkbox"/>	<input type="checkbox"/>
Warmwatervoorziening, te weten:				
- via CV-installatie	<input checked="" type="checkbox"/>	<input type="checkbox"/>	<input type="checkbox"/>	<input type="checkbox"/>
- boiler	<input type="checkbox"/>	<input type="checkbox"/>	<input type="checkbox"/>	<input checked="" type="checkbox"/>
- close-in boiler	<input type="checkbox"/>	<input type="checkbox"/>	<input type="checkbox"/>	<input checked="" type="checkbox"/>
- geiser	<input type="checkbox"/>	<input type="checkbox"/>	<input type="checkbox"/>	<input checked="" type="checkbox"/>
-	<input type="checkbox"/>	<input type="checkbox"/>	<input type="checkbox"/>	<input type="checkbox"/>
Mechanische ventilatie	<input type="checkbox"/>	<input type="checkbox"/>	<input type="checkbox"/>	<input type="checkbox"/>
Luchtbehandeling	<input type="checkbox"/>	<input type="checkbox"/>	<input type="checkbox"/>	<input checked="" type="checkbox"/>
Airconditioning met toebehoren aantal:)	<input type="checkbox"/>	<input type="checkbox"/>	<input type="checkbox"/>	<input checked="" type="checkbox"/>
Isolatievoorzieningen (voorzetramen/radiatorfolie etc.), te weten:				
-	<input type="checkbox"/>	<input type="checkbox"/>	<input type="checkbox"/>	<input checked="" type="checkbox"/>

Blijft achter	Gaat mee	Kan worden overgenomen	n.v.t
---------------	----------	------------------------	-------

Telefoonaansluiting/internetaansluiting	<input checked="" type="checkbox"/>	<input type="checkbox"/>	<input type="checkbox"/>	<input type="checkbox"/>
Veiligheidsschakelaar wasautomaat	<input checked="" type="checkbox"/>	<input type="checkbox"/>	<input type="checkbox"/>	<input type="checkbox"/>
Waterslot wasautomaat	<input type="checkbox"/>	<input type="checkbox"/>	<input type="checkbox"/>	<input checked="" type="checkbox"/>
Zonnepanelen	<input type="checkbox"/>	<input type="checkbox"/>	<input type="checkbox"/>	<input checked="" type="checkbox"/>
Oplaadpunt elektrische auto	<input type="checkbox"/>	<input type="checkbox"/>	<input type="checkbox"/>	<input checked="" type="checkbox"/>
	<input type="checkbox"/>	<input type="checkbox"/>	<input type="checkbox"/>	<input type="checkbox"/>

Tuin

Inrichting, te weten:				
Tuinaanleg/bestrating	<input checked="" type="checkbox"/>	<input type="checkbox"/>	<input type="checkbox"/>	<input type="checkbox"/>
Bepanting	<input checked="" type="checkbox"/>	<input type="checkbox"/>	<input type="checkbox"/>	<input type="checkbox"/>
	<input type="checkbox"/>	<input type="checkbox"/>	<input type="checkbox"/>	<input type="checkbox"/>
Verlichting/installaties, te weten:				
Buitenverlichting	<input type="checkbox"/>	<input type="checkbox"/>	<input type="checkbox"/>	<input checked="" type="checkbox"/>
Tijd- of schemerschakelaar/bewegingsmelder	<input type="checkbox"/>	<input type="checkbox"/>	<input type="checkbox"/>	<input checked="" type="checkbox"/>
	<input type="checkbox"/>	<input type="checkbox"/>	<input type="checkbox"/>	<input type="checkbox"/>
Bebouwing, te weten:				
Tuinhuis/buitenberging	<input type="checkbox"/>	<input type="checkbox"/>	<input type="checkbox"/>	<input checked="" type="checkbox"/>
Kasten/werkbank in tuinhuis/berging	<input type="checkbox"/>	<input type="checkbox"/>	<input type="checkbox"/>	<input checked="" type="checkbox"/>
(Broei)kas	<input type="checkbox"/>	<input type="checkbox"/>	<input type="checkbox"/>	<input checked="" type="checkbox"/>
	<input type="checkbox"/>	<input type="checkbox"/>	<input type="checkbox"/>	<input type="checkbox"/>
Overig, te weten:				
(sier)hek	<input checked="" type="checkbox"/>	<input type="checkbox"/>	<input type="checkbox"/>	<input type="checkbox"/>
Vlaggenmast(houder)	<input type="checkbox"/>	<input type="checkbox"/>	<input type="checkbox"/>	<input checked="" type="checkbox"/>
	<input type="checkbox"/>	<input type="checkbox"/>	<input type="checkbox"/>	<input type="checkbox"/>
	<input type="checkbox"/>	<input type="checkbox"/>	<input type="checkbox"/>	<input type="checkbox"/>

Overig

Overige, te weten				
	<input type="checkbox"/>	<input type="checkbox"/>	<input type="checkbox"/>	<input type="checkbox"/>
	<input type="checkbox"/>	<input type="checkbox"/>	<input type="checkbox"/>	<input type="checkbox"/>
	<input type="checkbox"/>	<input type="checkbox"/>	<input type="checkbox"/>	<input type="checkbox"/>
	<input type="checkbox"/>	<input type="checkbox"/>	<input type="checkbox"/>	<input type="checkbox"/>
	<input type="checkbox"/>	<input type="checkbox"/>	<input type="checkbox"/>	<input type="checkbox"/>
	<input type="checkbox"/>	<input type="checkbox"/>	<input type="checkbox"/>	<input type="checkbox"/>
	<input type="checkbox"/>	<input type="checkbox"/>	<input type="checkbox"/>	<input type="checkbox"/>

Zijn er zaken die geen eigendom zijn van verkoper omdat er sprake is van een huur- of leasecontract?

Zo ja, neemt verkoper de zaak mee of moet het betreffende contract worden overgenomen?

Ja

Nee

Gaat mee

Moet worden overgenomen

	Ja	Nee	Gaat mee	Moet worden overgenomen
CV/geiser/boiler	<input type="checkbox"/>	<input checked="" type="checkbox"/>	<input type="checkbox"/>	<input type="checkbox"/>
Keuken/tuin/kozijnen	<input type="checkbox"/>	<input checked="" type="checkbox"/>	<input type="checkbox"/>	<input type="checkbox"/>
Intelligente thermostaten e.d.	<input type="checkbox"/>	<input checked="" type="checkbox"/>	<input type="checkbox"/>	<input type="checkbox"/>
Stadsverwarming	<input type="checkbox"/>	<input checked="" type="checkbox"/>	<input type="checkbox"/>	<input type="checkbox"/>
Zonnepanelen	<input type="checkbox"/>	<input checked="" type="checkbox"/>	<input type="checkbox"/>	<input type="checkbox"/>
	<input type="checkbox"/>	<input type="checkbox"/>	<input type="checkbox"/>	<input type="checkbox"/>
Bijlage(n) over te nemen contracten:				

VOORWAARDEN BIJ KOOP VAN EEN APPARTEMENT EN/OF WONING

De koopakte is gebaseerd op het meest recente model koopovereenkomst, welke is vastgesteld door de Nederlandse Vereniging van Makelaars in onroerende goederen en vastgoeddeskundigen NVM, Consumentenbond en derden.

- Notaris:** Koper heeft het recht binnen twee weken zelf een notaris aan te wijzen die de overdracht (akte van levering) zal verzorgen. Indien koper binnen genoemde termijn geen keuze heeft gemaakt zal verkoper zelf de notaris aanwijzen. Indien de koper een Notaris buiten de betreffende gemeente heeft verkozen en de verkoper wenst een notariële volmacht voor de akte van levering, dan zijn de eventuele kosten hiervan voor rekening van de koper.
Indien de kosten die door de notaris in rekening worden gebracht en die verband houden met de aflossing van overbruggingsleningen en/of aflossing en doorhaling van verkopers hypotheek(en) die op het verkochte rust(en) inclusief telefonische overboekingen meer bedragen dan € 250,00 inclusief BTW per akte van gedeeltelijke of gehele doorhaling dan zal de koper dit meerdere voor zijn rekening nemen. Ook extra kosten zoals administratiekosten, kantoorkosten, beheerkosten, e.d. ter zake van de levering zal de notaris op de afrekening direct doorberekenen aan de koper.
- Voorbehouden:** Indien het verkrijgen van een hypotheek als voorwaarde bedongen wordt bij de overeenkomst zal hieraan een termijn van maximaal 5 weken verbonden worden. Indien een bouwkundige keuring als voorwaarde wordt bedongen bij de overeenkomst zal de navolgende clause worden opgenomen:
" Deze overeenkomst kan door koper worden ontbonden indien uiterlijk op (datum), koper door middel van een rapport van een bouwtechnokeuring van een erkend bouw bureau aantoont, dat er sprake is van ernstige gebreken van constructieve aard en of de kosten voor direct noodzakelijk te verhelpen achterstallig onderhoud een bedrag van € *** exclusief btw te boven gaat. Het achterstallig onderhoud en/of gebreken die tijdens de bezichtigingen redelijkerwijs zichtbaar waren danwel gemeld zijn voor het tot stand komen van deze overeenkomst vallen hier buiten. Partijen verplichten zich over en weer aan het laten uitvoeren van de hierboven bedoelde keuring mee te werken."
- Waarborgsom:** Uiterlijk 6 weken na de mondelinge overeenstemming is koper verplicht bij de notaris bankgarantie af te geven ten bedrage van 10% van de koopsom of een waarborgsom voor hetzelfde bedrag te storten.
- Ouderdomsclausule:** Het is koper bekend dat als de onroerende zaak meer dan 15 jaar oud is, dat de eisen die aan de bouw kwaliteit gesteld mogen worden aanzienlijk lager liggen dan bij nieuwe woningen. In afwijking van artikel 6.3 van deze koopakte en artikel 7:17 lid 1 en 2 BW komt het geheel of ten dele ontbreken van een of meer eigenschappen van de onroerende zaak voor normaal en bijzonder gebruik en het eventueel anderszins niet-beantwoorden van de zaak aan de overeenkomst voor rekening en risico van koper, zulks onverminderd de verplichting van verkoper om koper op de hoogte te stellen van gebreken waarvan hij behoort te weten dat ze voor koper van belang zijn en waarvan hij weet of vermoedt te weten dat koper ze niet kent. Anderzijds moet koper bij twijfel vragen stellen en/of zelf onderzoek (laten) verrichten.
- Asbest:** Tot 1993 is asbest een toegepast materiaal in bouwstoffen in de woningbouw in Nederland. Bij verkoop van een van onze woningen zullen wij u attenderen op de aangetroffen asbest. Ondanks onze zorgvuldige werkwijze is het altijd mogelijk dat in huizen/appartementen gebouwd/verbouwd in de periode vóór 1993 asbesthoudende materialen verwerkt zijn die door ons niet te constateren zijn. In de voorkomende gevallen zal in de overeenkomst hiervoor een bepaling worden opgenomen.

Deze informatiebrochure is door Kraaijkamp Makelaars met de nodige zorgvuldigheid samengesteld. Door ons wordt echter geen enkele aansprakelijkheid aanvaard voor enige onvolledigheid, onjuistheid of anderszins, dan wel de gevolgen daarvan. Alle opgegeven maten en oppervlakten zijn indicatief.

De Meetinstructie is gebaseerd op de NEN2580. De Meetinstructie is bedoeld om een meer eenduidige manier van meten toe te passen voor het geven van een indicatie van de gebruiksoppervlakte. De Meetinstructie sluit verschillen in meetuitkomsten niet volledig uit, door bijvoorbeeld interpretatieverschillen, afrondingen of beperkingen bij het uitvoeren van de meting.

Voor meer informatie of het maken van een bezichtingsafspraak kun je contact met ons opnemen.

Kraaijkamp Makelaars
Tulastraat 48
3573 XH Utrecht

T: 030-879 77 70

I: KraaijkampMakelaars.nl

E: info@KraaijkampMakelaars.nl