

TE KOOP



Veenweg 20

Wilnis

Vraagprijs

€ 585.000 k.k.



Veenweg 20 Wilnis

Thuiskomen in een rustige, groene woonomgeving met volop ruimte en licht – welkom aan de Veenweg 20 in Wilnis!

Ligging.

Deze fijne hoekwoning ligt in een rustige, groene en kindvriendelijke woonwijk met een prettige sfeer. In de directe omgeving vind je diverse supermarkten en buurtwinkels voor de dagelijkse boodschappen. Voor een uitgebreider en gezelliger aanbod fiets je binnen enkele minuten naar het centrum van Mijdrecht. Hier kun je terecht bij een mix van winkels, speciaalzaken en leuke horecagelegenheden zoals cafés, lunchrooms en restaurants – ideaal voor een koffietje, lunch of een avondje uit. Daarnaast zijn er scholen, sportverenigingen en speelvoorzieningen in de buurt. Ook de bereikbaarheid is goed: via de nabijgelegen uitvalswegen ben je snel in onder andere Uithoorn, Amstelveen, Amsterdam en Utrecht.

Begane grond:

Via de voortuin bereik je de entree van de woning. Je komt binnen in de hal, waar zich de meterkast bevindt. Vanuit hier stap je de woonkamer binnen, waarin een hal naar de trap en toilet.

De woonkamer is ruim en heerlijk licht dankzij de grote raampartijen en de gunstige hoekligging. De ruimte biedt volop mogelijkheden voor het creëren van een gezellige zit- en eethoek. De open indeling en het zicht op de tuin zorgen voor een fijne verbinding tussen binnen en buiten. Aan de achterzijde bevindt zich de keuken, opgesteld in een praktische L-vorm met voldoende werk- en kastruimte. Aansluitend vind je de bijkeuken, ideaal voor extra opslag. Vanuit zowel de keuken als de woonkamer heb je directe toegang tot de achtertuin.

1e verdieping:

De eerste verdieping beschikt over drie slaapkamers van goed formaat. De kamers zijn

perfect als slaap-, werk- of kinderkamer.

De badkamer is voorzien van een douche, toilet en wastafel. Een functionele ruimte die van alle gemakken is voorzien.

2e verdieping:

Op de tweede verdieping bevindt zich een ruime zolderverdieping met een grote vierde slaapkamer. Dankzij de dakramen is deze ruimte prettig licht en voelt het als een volwaardige woonlaag. Daarnaast is er veel bergruimte aanwezig achter de knieschotten en is er ruimte voor de wasopstelling.

Tuin:

De achtertuin is een heerlijke plek om te ontspannen. Dankzij de hoekligging is de tuin extra ruim en geniet je hier van veel privacy. Er is voldoende ruimte voor een gezellige zithoek en een eettafel om in de zomermaanden uitgebreid buiten te leven.

Achterin de tuin bevindt zich een vrijstaande garage, ideaal voor het stallen van fietsen, opslag of als hobbyruimte. Daarnaast is er een achterom aanwezig, wat het gebruiksgemak vergroot.

Kenmerken/details:

- Hoekwoning
- Bouwjaar 1983
- Energielabel A
- Ruime en lichte woonkamer
- Vier slaapkamers
- Praktische keuken met bijkeuken
- Grote zolderverdieping
- Ruime achtertuin met veel privacy
- Vrijstaande garage in de tuin
- Gelegen in een rustige en kindvriendelijke woonwijk
- Goede bereikbaarheid richting Amsterdam, Utrecht en Amstelveen

Kortom: een verrassend ruime en lichte hoekwoning op een fijne locatie in Wilnis, met alles binnen handbereik. Een ideale plek om jouw nieuwe thuis te creëren!



Kenmerken

Vraagprijs

€ 585.000 k.k.

| | |
|--------------------|--------------------|
| Woonoppervlakte | 140 m ² |
| Perceeloppervlakte | 229 m ² |
| Inhoud | 484 m ³ |
| Tuinoppervlakte | 71 m ² |
| Tuinligging | noord |
| Kamers | 5 |
| Slaapkamers | 4 |
| Bouwjaar | 1983 |
| Energie label | A |
| Bouwjaar CV ketel | 2023 |
| Externe bergruimte | 16 m ² |



Foto's



Foto's



Foto's



Foto's



Foto's



Foto's



Foto's



Plattegrond

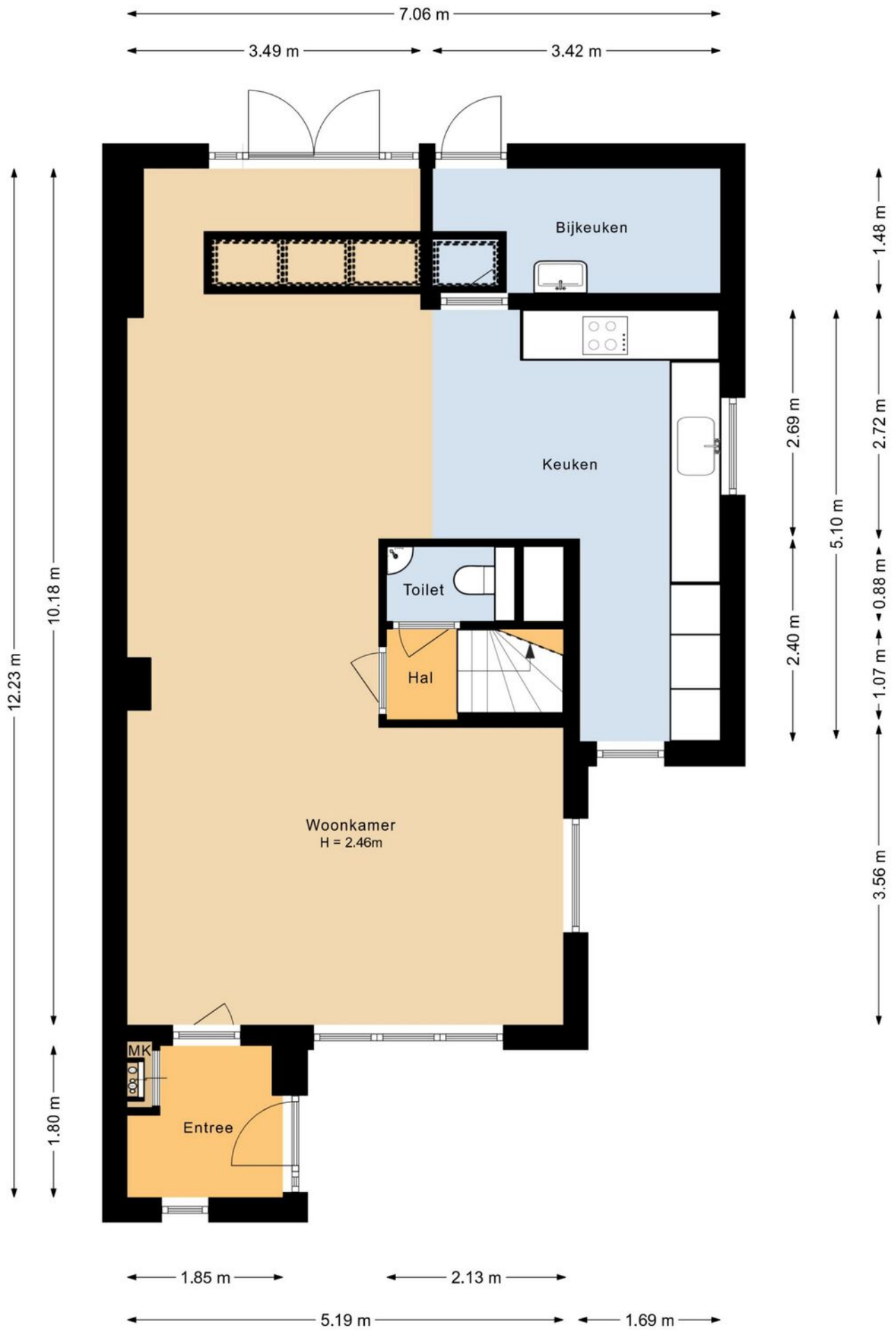

Plattegrond

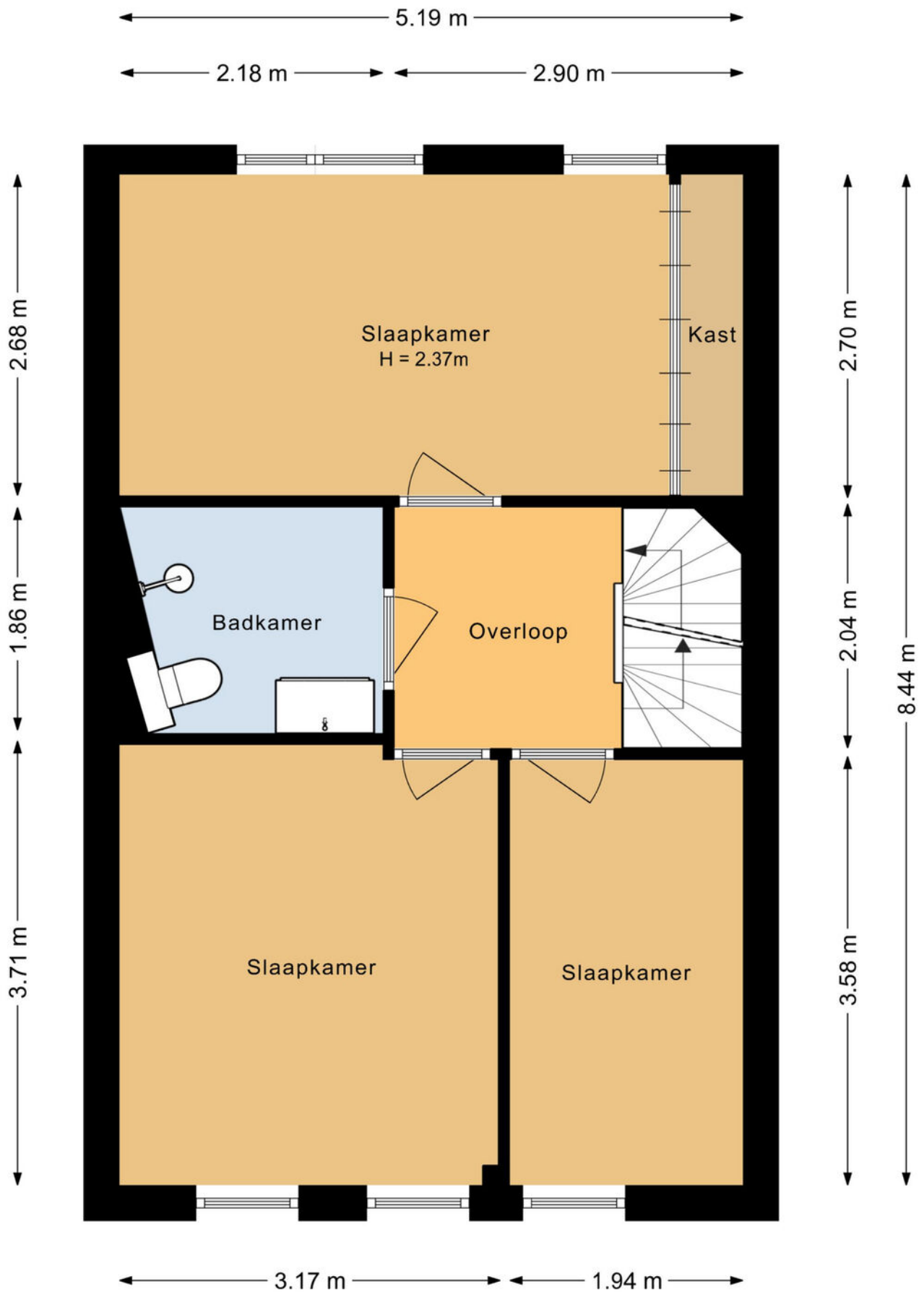

Plattegrond

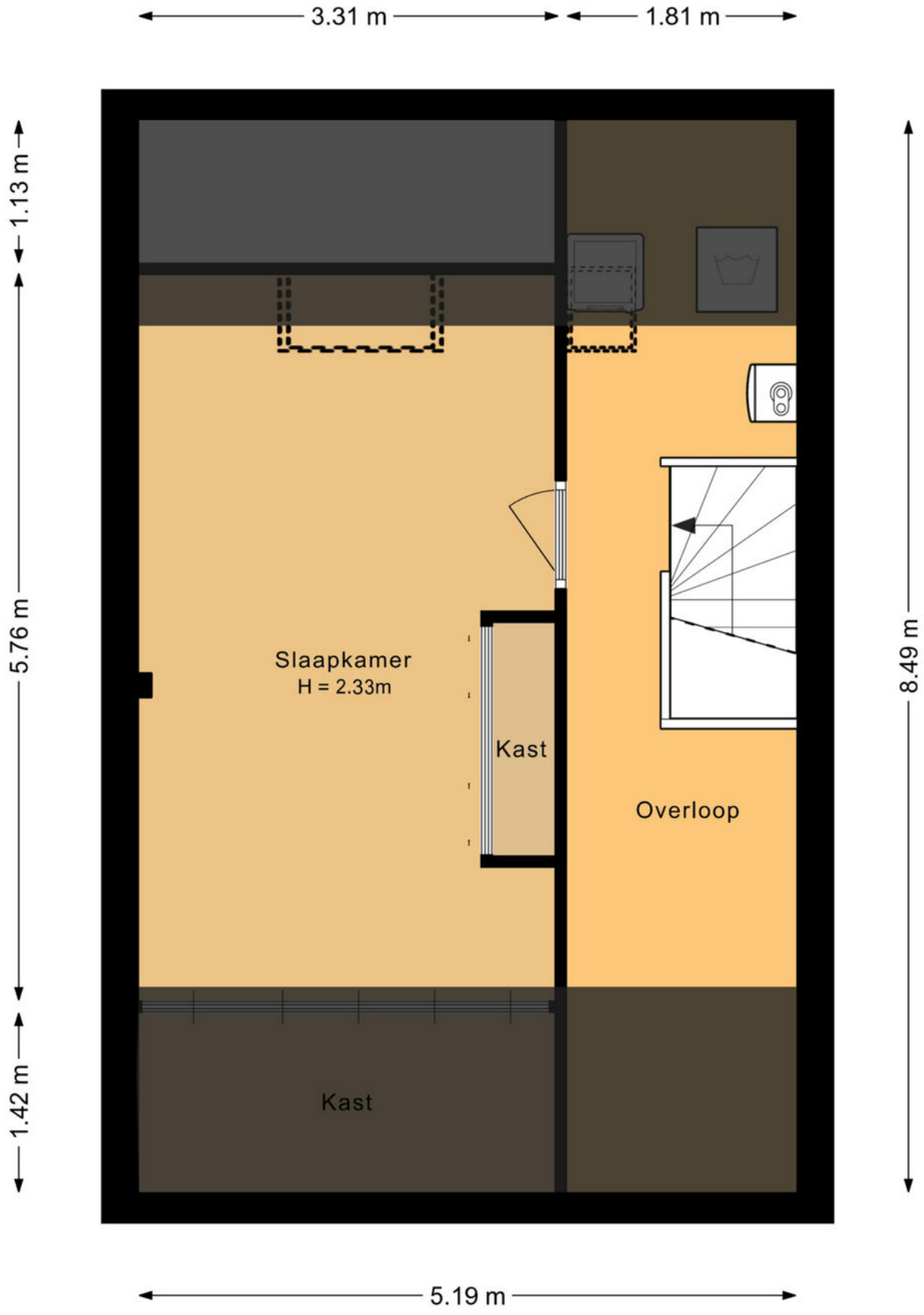

Plattegrond

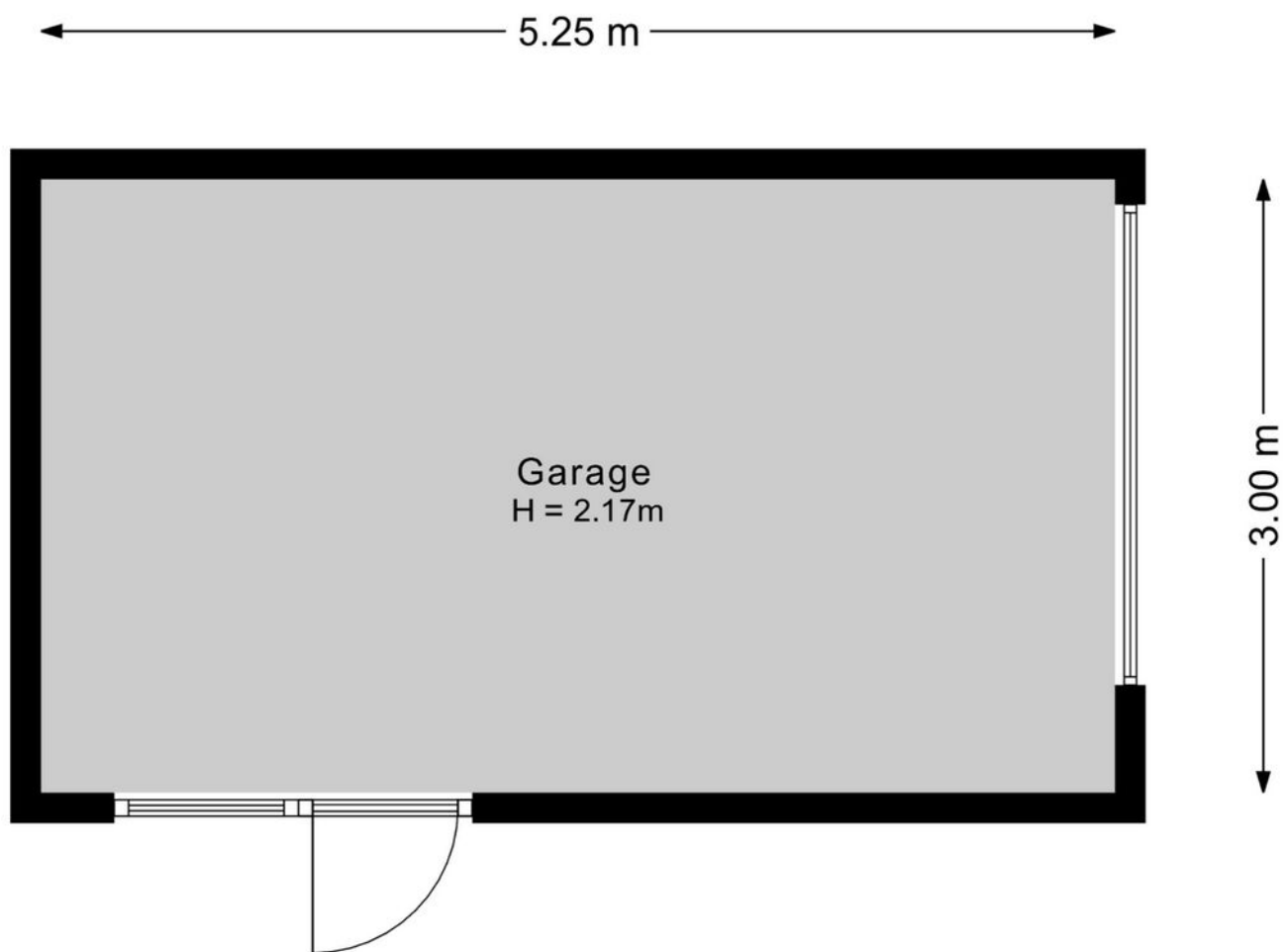

Plattegrond

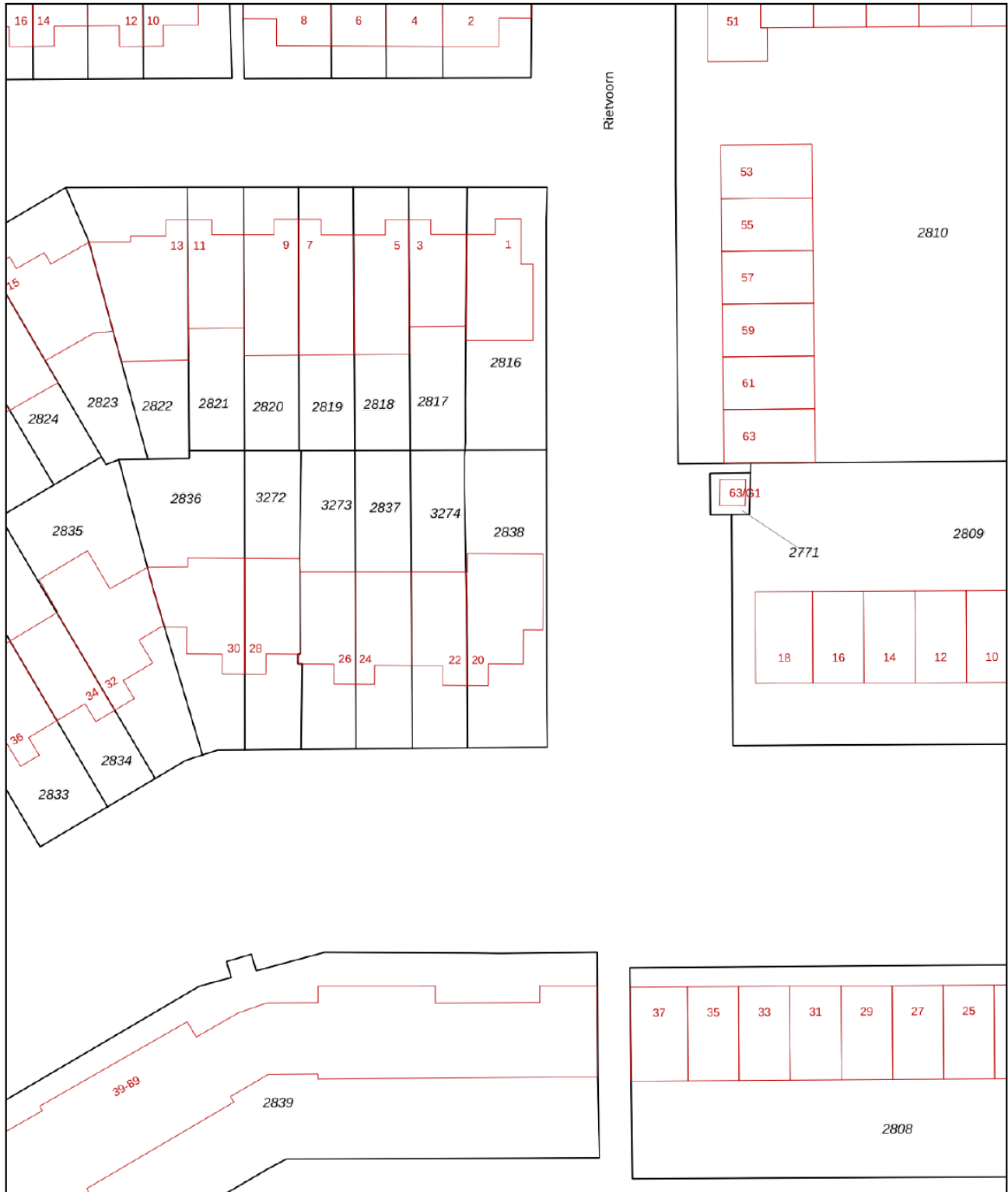

| | | |
|--|--|---|
| <p>12345 25</p> <p>— Vastgestelde kadastrale grens — Voorlopige kadastrale grens — Administratieve kadastrale grens — Bebouwing</p> <p>Voor een eensluidend uittreksel, geleverd op 16 maart 2026 De bewaarder van het kadaster en de openbare registers</p> | <p>Schaal 1: 500</p> <p>Kadastrale gemeente Wilnis Sectie A Perceel 2838</p> <p>Aan dit uittreksel kunnen geen betrouwbare maten worden ontleend. De Dienst voor het kadaster en de openbare registers behoudt zich de intellectuele eigendomsrechten voor, waaronder het auteursrecht en het databankenrecht.</p> |  |
|--|--|---|

Kadastrale kaart

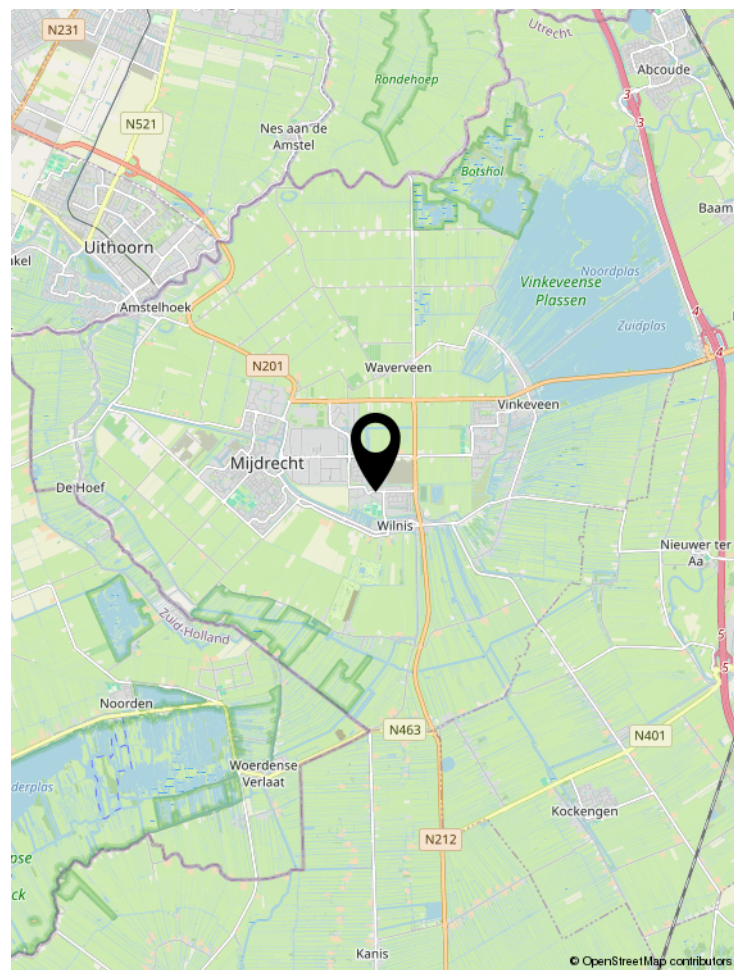
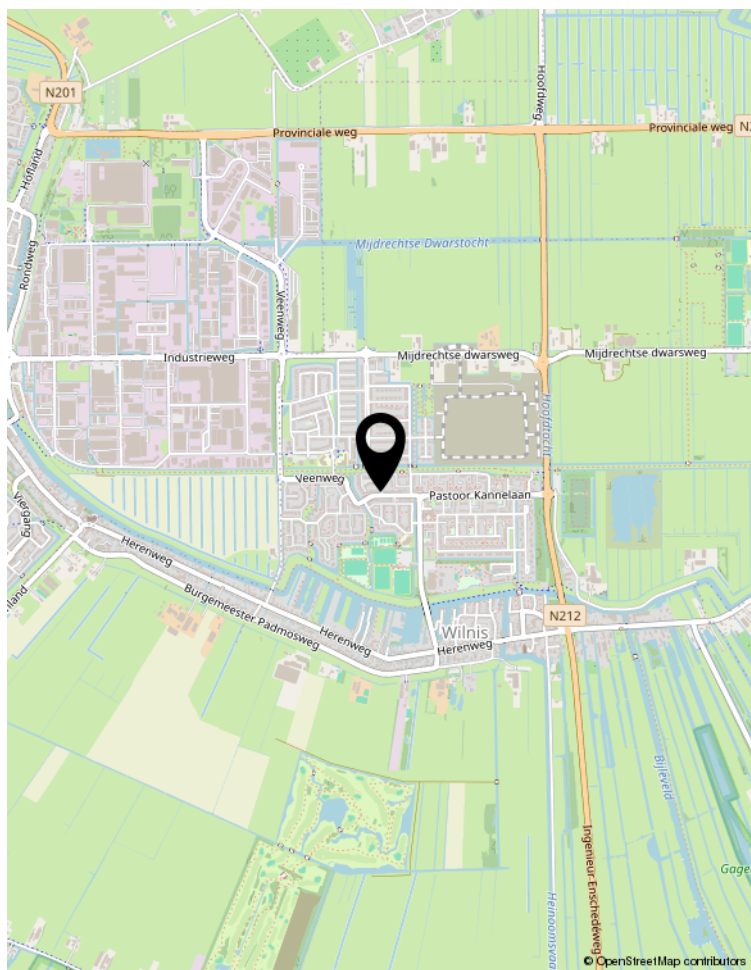
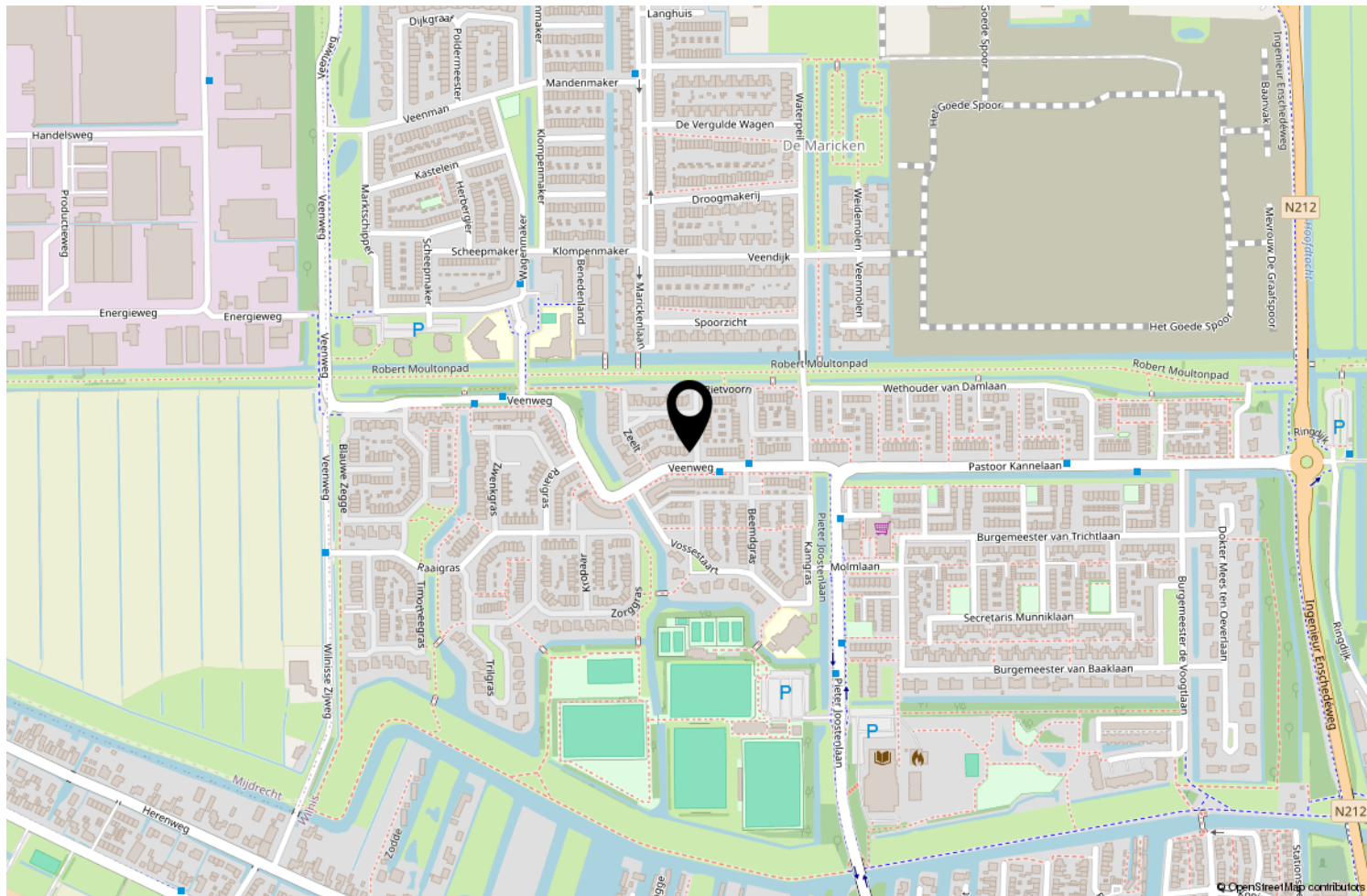

Locatie op de kaart



Wonen in De Ronde Venen

De Ronde Venen is een veelzijdige gemeente in het centrum van het Groene hart in de vierhoek Amsterdam, Utrecht, Hilversum en Haarlem. Binnen 30 autominuten staat u in het centrum van deze steden en binnen 20 autominuten bent u op Schiphol. De gemeente De Ronde Venen bestaat uit de dorpen: Mijdrecht, Wilnis, Vinkeveen, Waverveen, Abcoude, Baambrugge, De Hoef en Amstelhoek. Mijdrecht heeft 15.000 inwoners en is daarmee de grootste plaats in de gemeente De Ronde Venen. Er is een grote diversiteit aan voorzieningen waaronder gezellige dorpscentra, een keur aan sportverenigingen, zwembad, diverse

basisscholen en voortgezet onderwijs. De omgeving kenmerkt zich door de landelijke ligging en de waterrijke omgeving. Vele fietsroutes leiden u door het prachtige natuurlandschap. Natuurlijk zijn er ook goede horecagelegenheden in de directe omgeving en iets verderop. Het waterrijke gebied biedt volop recreatiemogelijkheden. De Amstel stroomt langs Mijdrecht en u bent op korte afstand van de Vinkeveense Plassen.

Een prachtige gemeente met een dorpse uitstraling en stadse voorzieningen!

Lijst van zaken



Persoonlijke gegevens

Adres te verkopen woning:

Veenweg 20, 3648 HA Wilnis

Datum:

24-04-2026

Voor de onderstaande zaken -ongeacht of ze roerend dan wel onroerend zijn- geldt dat ze soms wel en soms niet in de woning achterblijven. De lijst is bedoeld om duidelijkheid te scheppen om discussies achteraf te voorkomen.

| | Blijft achter | Gaat mee | Kan worden overgenomen | N.v.t. |
|---|-------------------------------------|-------------------------------------|-------------------------------------|-------------------------------------|
| Woning | | | | |
| <i>Interieur</i> | | | | |
| Verlichting, te weten: | | | | |
| - Inbouwspots/dimmers | <input checked="" type="checkbox"/> | <input type="checkbox"/> | <input type="checkbox"/> | <input type="checkbox"/> |
| - Opbouwspots/armaturen/lampen/dimmers | <input type="checkbox"/> | <input checked="" type="checkbox"/> | <input type="checkbox"/> | <input type="checkbox"/> |
| - Losse (hang)lampen | <input type="checkbox"/> | <input checked="" type="checkbox"/> | <input type="checkbox"/> | <input type="checkbox"/> |
| - | <input type="checkbox"/> | <input type="checkbox"/> | <input type="checkbox"/> | <input checked="" type="checkbox"/> |
| - | <input type="checkbox"/> | <input type="checkbox"/> | <input type="checkbox"/> | <input checked="" type="checkbox"/> |
| (Losse) kasten, legplanken, te weten: | | | | |
| - | <input type="checkbox"/> | <input type="checkbox"/> | <input type="checkbox"/> | <input checked="" type="checkbox"/> |
| - | <input type="checkbox"/> | <input type="checkbox"/> | <input type="checkbox"/> | <input checked="" type="checkbox"/> |
| Raamdecoratie/zonwering binnen, te weten: | | | | |
| - Gordijnrails | <input type="checkbox"/> | <input type="checkbox"/> | <input checked="" type="checkbox"/> | <input type="checkbox"/> |
| - Gordijnen | <input type="checkbox"/> | <input checked="" type="checkbox"/> | <input type="checkbox"/> | <input type="checkbox"/> |
| - Overgordijnen | <input type="checkbox"/> | <input checked="" type="checkbox"/> | <input type="checkbox"/> | <input type="checkbox"/> |
| - Vitrages | <input type="checkbox"/> | <input type="checkbox"/> | <input type="checkbox"/> | <input checked="" type="checkbox"/> |
| - Rolgordijnen | <input type="checkbox"/> | <input checked="" type="checkbox"/> | <input type="checkbox"/> | <input type="checkbox"/> |
| - Lamellen | <input checked="" type="checkbox"/> | <input type="checkbox"/> | <input type="checkbox"/> | <input type="checkbox"/> |
| - Jaloezieën | <input checked="" type="checkbox"/> | <input type="checkbox"/> | <input type="checkbox"/> | <input type="checkbox"/> |
| - (Losse) horren/rolhorren | <input type="checkbox"/> | <input type="checkbox"/> | <input type="checkbox"/> | <input checked="" type="checkbox"/> |
| - | <input type="checkbox"/> | <input type="checkbox"/> | <input type="checkbox"/> | <input checked="" type="checkbox"/> |
| - | <input type="checkbox"/> | <input type="checkbox"/> | <input type="checkbox"/> | <input checked="" type="checkbox"/> |
| Vloerdecoratie, te weten: | | | | |
| - Vloerbedekking | <input type="checkbox"/> | <input type="checkbox"/> | <input type="checkbox"/> | <input checked="" type="checkbox"/> |
| - Parketvloer | <input checked="" type="checkbox"/> | <input type="checkbox"/> | <input type="checkbox"/> | <input type="checkbox"/> |
| - Houten vloer(delen) | <input type="checkbox"/> | <input type="checkbox"/> | <input type="checkbox"/> | <input checked="" type="checkbox"/> |
| - Laminaat | <input checked="" type="checkbox"/> | <input type="checkbox"/> | <input type="checkbox"/> | <input type="checkbox"/> |
| - Plavuizen | <input checked="" type="checkbox"/> | <input type="checkbox"/> | <input type="checkbox"/> | <input type="checkbox"/> |
| - | <input type="checkbox"/> | <input type="checkbox"/> | <input type="checkbox"/> | <input checked="" type="checkbox"/> |
| - | <input type="checkbox"/> | <input type="checkbox"/> | <input type="checkbox"/> | <input checked="" type="checkbox"/> |
| (Voorzet) openhaard met toebehoren | <input type="checkbox"/> | <input type="checkbox"/> | <input type="checkbox"/> | <input checked="" type="checkbox"/> |
| Allesbrander | <input type="checkbox"/> | <input type="checkbox"/> | <input type="checkbox"/> | <input checked="" type="checkbox"/> |
| Houtkachel | <input type="checkbox"/> | <input type="checkbox"/> | <input type="checkbox"/> | <input checked="" type="checkbox"/> |
| (Gas)kachels | <input type="checkbox"/> | <input type="checkbox"/> | <input type="checkbox"/> | <input checked="" type="checkbox"/> |

Lijst van zaken



| | Blijft achter | Gaat mee | Kan worden overgenomen | N.v.t. |
|--------------------------------------|-------------------------------------|-------------------------------------|--------------------------|-------------------------------------|
| Designradiator(en) | <input checked="" type="checkbox"/> | <input type="checkbox"/> | <input type="checkbox"/> | <input type="checkbox"/> |
| Radiatorafwerking | <input checked="" type="checkbox"/> | <input type="checkbox"/> | <input type="checkbox"/> | <input type="checkbox"/> |
| Overige, te weten: | | | | |
| - Spiegelwanden | <input type="checkbox"/> | <input type="checkbox"/> | <input type="checkbox"/> | <input checked="" type="checkbox"/> |
| - Schilderij ophangstelsysteem | <input type="checkbox"/> | <input type="checkbox"/> | <input type="checkbox"/> | <input checked="" type="checkbox"/> |
| - | <input type="checkbox"/> | <input type="checkbox"/> | <input type="checkbox"/> | <input checked="" type="checkbox"/> |
| - | <input type="checkbox"/> | <input type="checkbox"/> | <input type="checkbox"/> | <input checked="" type="checkbox"/> |
| - | <input type="checkbox"/> | <input type="checkbox"/> | <input type="checkbox"/> | <input checked="" type="checkbox"/> |
| - | <input type="checkbox"/> | <input type="checkbox"/> | <input type="checkbox"/> | <input checked="" type="checkbox"/> |
| Keuken | | | | |
| Keukenblok (met bovenkasten) | <input checked="" type="checkbox"/> | <input type="checkbox"/> | <input type="checkbox"/> | <input type="checkbox"/> |
| Keuken (inbouw)apparatuur, te weten: | | | | |
| - Kookplaat | <input checked="" type="checkbox"/> | <input type="checkbox"/> | <input type="checkbox"/> | <input type="checkbox"/> |
| - (Gas) fornuis | <input type="checkbox"/> | <input type="checkbox"/> | <input type="checkbox"/> | <input checked="" type="checkbox"/> |
| - Afzuigkap | <input checked="" type="checkbox"/> | <input type="checkbox"/> | <input type="checkbox"/> | <input type="checkbox"/> |
| - Magnetron | <input type="checkbox"/> | <input checked="" type="checkbox"/> | <input type="checkbox"/> | <input type="checkbox"/> |
| - Oven | <input checked="" type="checkbox"/> | <input type="checkbox"/> | <input type="checkbox"/> | <input type="checkbox"/> |
| - Combi-oven/combimagnetron | <input type="checkbox"/> | <input type="checkbox"/> | <input type="checkbox"/> | <input checked="" type="checkbox"/> |
| - Koelkast | <input checked="" type="checkbox"/> | <input type="checkbox"/> | <input type="checkbox"/> | <input type="checkbox"/> |
| - Vriezer | <input checked="" type="checkbox"/> | <input type="checkbox"/> | <input type="checkbox"/> | <input type="checkbox"/> |
| - Koel-vriescombinatie | <input type="checkbox"/> | <input type="checkbox"/> | <input type="checkbox"/> | <input checked="" type="checkbox"/> |
| - Vaatwasser | <input checked="" type="checkbox"/> | <input type="checkbox"/> | <input type="checkbox"/> | <input type="checkbox"/> |
| - Quooker | <input type="checkbox"/> | <input type="checkbox"/> | <input type="checkbox"/> | <input checked="" type="checkbox"/> |
| - Koffiezetapparaat | <input type="checkbox"/> | <input checked="" type="checkbox"/> | <input type="checkbox"/> | <input type="checkbox"/> |
| - | <input type="checkbox"/> | <input type="checkbox"/> | <input type="checkbox"/> | <input checked="" type="checkbox"/> |
| - | <input type="checkbox"/> | <input type="checkbox"/> | <input type="checkbox"/> | <input checked="" type="checkbox"/> |
| Keukenaccessoires, te weten: | | | | |
| - | <input type="checkbox"/> | <input type="checkbox"/> | <input type="checkbox"/> | <input checked="" type="checkbox"/> |
| - | <input type="checkbox"/> | <input type="checkbox"/> | <input type="checkbox"/> | <input checked="" type="checkbox"/> |
| - | <input type="checkbox"/> | <input type="checkbox"/> | <input type="checkbox"/> | <input checked="" type="checkbox"/> |
| - | <input type="checkbox"/> | <input type="checkbox"/> | <input type="checkbox"/> | <input checked="" type="checkbox"/> |
| - | <input type="checkbox"/> | <input type="checkbox"/> | <input type="checkbox"/> | <input checked="" type="checkbox"/> |
| - | <input type="checkbox"/> | <input type="checkbox"/> | <input type="checkbox"/> | <input checked="" type="checkbox"/> |
| - | <input type="checkbox"/> | <input type="checkbox"/> | <input type="checkbox"/> | <input checked="" type="checkbox"/> |
| - | <input type="checkbox"/> | <input type="checkbox"/> | <input type="checkbox"/> | <input checked="" type="checkbox"/> |
| Sanitair/sauna | | | | |
| Toilet met de volgende toebehoren: | | | | |
| - Toilet | <input checked="" type="checkbox"/> | <input type="checkbox"/> | <input type="checkbox"/> | <input type="checkbox"/> |
| - Toilethouder | <input checked="" type="checkbox"/> | <input type="checkbox"/> | <input type="checkbox"/> | <input type="checkbox"/> |
| - Toiletborstel(houder) | <input type="checkbox"/> | <input checked="" type="checkbox"/> | <input type="checkbox"/> | <input type="checkbox"/> |
| - Fontein | <input checked="" type="checkbox"/> | <input type="checkbox"/> | <input type="checkbox"/> | <input type="checkbox"/> |

Lijst van zaken



| | Blijft achter | Gaat mee | Kan worden overgenomen | N.v.t. |
|---|-------------------------------------|-------------------------------------|--------------------------|-------------------------------------|
| - | <input type="checkbox"/> | <input type="checkbox"/> | <input type="checkbox"/> | <input checked="" type="checkbox"/> |
| - | <input type="checkbox"/> | <input type="checkbox"/> | <input type="checkbox"/> | <input checked="" type="checkbox"/> |
| Badkamer met de volgende toebehoren: | | | | |
| - Ligbad | <input type="checkbox"/> | <input type="checkbox"/> | <input type="checkbox"/> | <input checked="" type="checkbox"/> |
| - Jacuzzi/whirlpool | <input type="checkbox"/> | <input type="checkbox"/> | <input type="checkbox"/> | <input checked="" type="checkbox"/> |
| - Douche (cabine/scherm) | <input checked="" type="checkbox"/> | <input type="checkbox"/> | <input type="checkbox"/> | <input type="checkbox"/> |
| - Stoomdouche (cabine) | <input type="checkbox"/> | <input type="checkbox"/> | <input type="checkbox"/> | <input checked="" type="checkbox"/> |
| - Wastafel | <input checked="" type="checkbox"/> | <input type="checkbox"/> | <input type="checkbox"/> | <input type="checkbox"/> |
| - Wastafelmeubel | <input checked="" type="checkbox"/> | <input type="checkbox"/> | <input type="checkbox"/> | <input type="checkbox"/> |
| - Planchet | <input type="checkbox"/> | <input type="checkbox"/> | <input type="checkbox"/> | <input checked="" type="checkbox"/> |
| - Toiletkast | <input checked="" type="checkbox"/> | <input type="checkbox"/> | <input type="checkbox"/> | <input type="checkbox"/> |
| - Toilet | <input checked="" type="checkbox"/> | <input type="checkbox"/> | <input type="checkbox"/> | <input type="checkbox"/> |
| - Toilethouder | <input checked="" type="checkbox"/> | <input type="checkbox"/> | <input type="checkbox"/> | <input type="checkbox"/> |
| - Toiletborstel(houder) | <input type="checkbox"/> | <input checked="" type="checkbox"/> | <input type="checkbox"/> | <input type="checkbox"/> |
| - | <input type="checkbox"/> | <input type="checkbox"/> | <input type="checkbox"/> | <input checked="" type="checkbox"/> |
| - | <input type="checkbox"/> | <input type="checkbox"/> | <input type="checkbox"/> | <input checked="" type="checkbox"/> |
| Sauna met toebehoren | <input type="checkbox"/> | <input type="checkbox"/> | <input type="checkbox"/> | <input checked="" type="checkbox"/> |
| | <input type="checkbox"/> | <input type="checkbox"/> | <input type="checkbox"/> | <input checked="" type="checkbox"/> |
| Exterieur/Installaties/Veiligheid/Energiebesparing | | | | |
| Schotel/antenne | <input type="checkbox"/> | <input type="checkbox"/> | <input type="checkbox"/> | <input checked="" type="checkbox"/> |
| Brievenbus | <input type="checkbox"/> | <input type="checkbox"/> | <input type="checkbox"/> | <input checked="" type="checkbox"/> |
| Kluis | <input type="checkbox"/> | <input type="checkbox"/> | <input type="checkbox"/> | <input checked="" type="checkbox"/> |
| (Voordeur)bel | <input checked="" type="checkbox"/> | <input type="checkbox"/> | <input type="checkbox"/> | <input type="checkbox"/> |
| Alarminstallatie | <input type="checkbox"/> | <input type="checkbox"/> | <input type="checkbox"/> | <input checked="" type="checkbox"/> |
| (Veiligheids)sloten en overige inbraakpreventie | <input checked="" type="checkbox"/> | <input type="checkbox"/> | <input type="checkbox"/> | <input type="checkbox"/> |
| Rookmelders | <input checked="" type="checkbox"/> | <input type="checkbox"/> | <input type="checkbox"/> | <input type="checkbox"/> |
| (Klok)thermostaat | <input checked="" type="checkbox"/> | <input type="checkbox"/> | <input type="checkbox"/> | <input type="checkbox"/> |
| Airconditioning | <input type="checkbox"/> | <input type="checkbox"/> | <input type="checkbox"/> | <input checked="" type="checkbox"/> |
| Warmwatervoorziening, te weten: | | | | |
| - CV-installatie | <input checked="" type="checkbox"/> | <input type="checkbox"/> | <input type="checkbox"/> | <input type="checkbox"/> |
| - Boiler | <input type="checkbox"/> | <input type="checkbox"/> | <input type="checkbox"/> | <input checked="" type="checkbox"/> |
| - Geiser | <input type="checkbox"/> | <input type="checkbox"/> | <input type="checkbox"/> | <input checked="" type="checkbox"/> |
| - | <input type="checkbox"/> | <input type="checkbox"/> | <input type="checkbox"/> | <input checked="" type="checkbox"/> |
| - | <input type="checkbox"/> | <input type="checkbox"/> | <input type="checkbox"/> | <input checked="" type="checkbox"/> |
| - | <input type="checkbox"/> | <input type="checkbox"/> | <input type="checkbox"/> | <input checked="" type="checkbox"/> |
| Screens | <input type="checkbox"/> | <input type="checkbox"/> | <input type="checkbox"/> | <input checked="" type="checkbox"/> |
| Rolluiken | <input type="checkbox"/> | <input type="checkbox"/> | <input type="checkbox"/> | <input checked="" type="checkbox"/> |
| Zonwering buiten | <input checked="" type="checkbox"/> | <input type="checkbox"/> | <input type="checkbox"/> | <input type="checkbox"/> |
| - | <input type="checkbox"/> | <input type="checkbox"/> | <input type="checkbox"/> | <input checked="" type="checkbox"/> |
| - | <input type="checkbox"/> | <input type="checkbox"/> | <input type="checkbox"/> | <input checked="" type="checkbox"/> |
| - | <input type="checkbox"/> | <input type="checkbox"/> | <input type="checkbox"/> | <input checked="" type="checkbox"/> |
| Isolatievoorzieningen (voorzetramen/radiatorfolie etc.), te weten: | | | | |

Lijst van zaken



| | Blijft achter | Gaat mee | Kan worden overgenomen | N.v.t. |
|--|-------------------------------------|-------------------------------------|-------------------------------------|-------------------------------------|
| - | <input type="checkbox"/> | <input type="checkbox"/> | <input type="checkbox"/> | <input checked="" type="checkbox"/> |
| - | <input type="checkbox"/> | <input type="checkbox"/> | <input type="checkbox"/> | <input checked="" type="checkbox"/> |
| Telefoonaansluiting/internetaansluiting | <input type="checkbox"/> | <input type="checkbox"/> | <input checked="" type="checkbox"/> | <input type="checkbox"/> |
| Veiligheidsschakelaar wasautomaat | <input type="checkbox"/> | <input type="checkbox"/> | <input type="checkbox"/> | <input checked="" type="checkbox"/> |
| Waterslot wasautomaat | <input type="checkbox"/> | <input type="checkbox"/> | <input type="checkbox"/> | <input checked="" type="checkbox"/> |
| Zonnepanelen | <input checked="" type="checkbox"/> | <input type="checkbox"/> | <input type="checkbox"/> | <input type="checkbox"/> |
| Oplaadpunt elektrische auto | <input type="checkbox"/> | <input type="checkbox"/> | <input checked="" type="checkbox"/> | <input type="checkbox"/> |
| zonnepanelen op garage | <input type="checkbox"/> | <input checked="" type="checkbox"/> | <input type="checkbox"/> | <input type="checkbox"/> |
| | <input type="checkbox"/> | <input type="checkbox"/> | <input type="checkbox"/> | <input checked="" type="checkbox"/> |
| Tuin | | | | |
| <i>Inrichting</i> | | | | |
| Tuinaanleg/bestrating | <input checked="" type="checkbox"/> | <input type="checkbox"/> | <input type="checkbox"/> | <input type="checkbox"/> |
| Beplanting | <input checked="" type="checkbox"/> | <input type="checkbox"/> | <input type="checkbox"/> | <input type="checkbox"/> |
| | <input type="checkbox"/> | <input type="checkbox"/> | <input type="checkbox"/> | <input checked="" type="checkbox"/> |
| <i>Verlichting/installaties</i> | | | | |
| Buitenverlichting | <input checked="" type="checkbox"/> | <input type="checkbox"/> | <input type="checkbox"/> | <input type="checkbox"/> |
| Tijd- of schemerschakelaar/bewegingsmelder | <input checked="" type="checkbox"/> | <input type="checkbox"/> | <input type="checkbox"/> | <input type="checkbox"/> |
| | <input type="checkbox"/> | <input type="checkbox"/> | <input type="checkbox"/> | <input checked="" type="checkbox"/> |
| <i>Bebouwing</i> | | | | |
| Tuinhuis/buitenberging | <input type="checkbox"/> | <input type="checkbox"/> | <input type="checkbox"/> | <input checked="" type="checkbox"/> |
| Kasten/werkbank in tuinhuis/berging | <input type="checkbox"/> | <input checked="" type="checkbox"/> | <input type="checkbox"/> | <input type="checkbox"/> |
| (Broei)kas | <input type="checkbox"/> | <input type="checkbox"/> | <input type="checkbox"/> | <input checked="" type="checkbox"/> |
| | <input type="checkbox"/> | <input type="checkbox"/> | <input type="checkbox"/> | <input checked="" type="checkbox"/> |
| | <input type="checkbox"/> | <input type="checkbox"/> | <input type="checkbox"/> | <input checked="" type="checkbox"/> |
| <i>Overig</i> | | | | |
| Overige tuin, te weten: | | | | |
| - (Sier)hek | <input checked="" type="checkbox"/> | <input type="checkbox"/> | <input type="checkbox"/> | <input type="checkbox"/> |
| - Vlaggenmast(houder) | <input checked="" type="checkbox"/> | <input type="checkbox"/> | <input type="checkbox"/> | <input type="checkbox"/> |
| - | <input type="checkbox"/> | <input type="checkbox"/> | <input type="checkbox"/> | <input checked="" type="checkbox"/> |
| - | <input type="checkbox"/> | <input type="checkbox"/> | <input type="checkbox"/> | <input checked="" type="checkbox"/> |

Lijst van zaken



Overig

Zijn er zaken die geen eigendom zijn van verkoper omdat er sprake is van een leasecontract of huurcontract. Zo ja, neemt verkoper de zaak mee of wordt het betreffende contract overgenomen?

| | Ja | Nee | Gaat mee | Moet worden overgenomen |
|--------------------------------------|--------------------------|-------------------------------------|--------------------------|--------------------------|
| CV | <input type="checkbox"/> | <input checked="" type="checkbox"/> | <input type="checkbox"/> | <input type="checkbox"/> |
| Boiler | <input type="checkbox"/> | <input checked="" type="checkbox"/> | <input type="checkbox"/> | <input type="checkbox"/> |
| Zonnepanelen | <input type="checkbox"/> | <input checked="" type="checkbox"/> | <input type="checkbox"/> | <input type="checkbox"/> |
| - | <input type="checkbox"/> | <input checked="" type="checkbox"/> | <input type="checkbox"/> | <input type="checkbox"/> |
| - | <input type="checkbox"/> | <input checked="" type="checkbox"/> | <input type="checkbox"/> | <input type="checkbox"/> |
| - | <input type="checkbox"/> | <input checked="" type="checkbox"/> | <input type="checkbox"/> | <input type="checkbox"/> |
| - | <input type="checkbox"/> | <input checked="" type="checkbox"/> | <input type="checkbox"/> | <input type="checkbox"/> |
| Bijlage(n) over te nemen contracten: | | | | |
| - | | | | |
| - | | | | |

Voor akkoord,

De opdrachtgever/verkoper,
(en echtgeno(o)t(e)/partner)

plaats en datum:

Koper,
(en echtgeno(o)t(e)/partner)

plaats en datum:

GRATIS VERHUISBUS BIJ VERKOOP OF AANKOOP VAN UW WONING



Jazeker het is echt waar! Als u via ons uw huis verkoopt of bij ons een huis aankoopt, krijgt u deze verhuisbus als extra gratis service. U kunt de verhuisbus gedurende 2 dagen gebruiken om uw huisraad over te brengen naar uw nieuwe woning. Deze service kost u helemaal niets. U krijgt de bus schoon en met een volle tank mee, wij verwachten hem na twee dagen weer schoon en met volle tank retour.

Wilt u gebruik maken van de gratis verhuisbus, wees er dan op tijd bij, want het animo is groot. En wie het eerst komt, wie het eerst maalt. De verhuisbus is op kantoor af te halen en terug te brengen tijdens onze kantooruren: maandag t/m vrijdag van 08:45 uur tot 17:15 uur. De voorwaarden liggen ter inzage op ons kantoor.

Ons top team krijgt u er helaas niet bijgeleverd om te verhuizen. Wij staan wel klaar om u volledig te ontzorgen tijdens de verkoop van uw woning of de aankoop van uw nieuwe droomhuis.

Wilt u de verhuisbus reserveren?

Neemt u dan contact op met ons kantoor:

**Van der Helm woning- en bedrijfsmakelaardij, tel. 0297-591996
of via de mail info@vanderhelmmakelaardij.nl**



Belangrijke informatie

Wij zullen bij een overeenstemming de gemaakte afspraken vastleggen in de koopakte conform model NVM. Er komt pas een rechtsgeldige overeenkomst tot stand indien koper en verkoper beiden de NVM koopovereenkomst hebben ondertekend (met inachtneming van de drie dagen bedenktijd)

Koopovereenkomst:

Wij werken met de NVM modelovereenkomst en stellen deze zo snel mogelijk na de mondelinge overeenstemming op. U ontvangt van ons een gegevensformulier, dat u volledig ingevuld per e-mail samen met een kopie legitimatiebewijs aan ons kunt retourneren. Voor de ondertekening ontvangen zowel koper als verkoper een concept koopakte per e-mail. In de koopovereenkomst wordt standaard een bankgarantie of waarborgsom opgenomen van 10% van de koopsom. Tevens worden de voorbehouden en afspraken vastgelegd voortvloeiende uit de onderhandeling. In het belang van beide partijen is het raadzaam om zo snel mogelijk de koopakte te ondertekenen. Dan pas komt er een rechtsgeldige overeenkomst tot stand.

Bedenktijd:

Sinds 2003 heeft een particuliere koper drie dagen bedenktijd. Deze bedenktijd gaat in zodra de koper een door beide partijen ondertekende koopovereenkomst heeft ontvangen of een kopie hiervan. Gedurende deze periode kan een koper de overeenkomst nog ongedaan maken. Dit dient te allen tijde schriftelijk te gebeuren via gangbare communicatiemiddelen zoals bijvoorbeeld e-mail.

Financiering & voorbehoud:

U dient voordat u een bod uitbrengt op een woning zorgvuldig onderzoek te doen naar de financiële haalbaarheid. Het invullen van een test of berekening op internet is niet voldoende en zorgt vaak voor enorme teleurstellingen voor u als koper, maar ook voor de verkopende partij. Tevens dient u direct na een overeenstemming uw financieringsaanvraag in gang te zetten.

Onderzoeksplicht:

De verkoper is verplicht de koper te informeren over zaken die van belang kunnen zijn bij het nemen van een aankoopbeslissing. Dit geldt niet voor gebreken die zichtbaar zijn voor de koper. Van de koper wordt verwacht dat hij/zij de staat van de woning onderzoekt. Bijvoorbeeld als het gaat om kozijnen die zichtbaar verrot zijn of scheuren in muren. De verkoper hoeft de koper daar niet uitdrukkelijk op te wijzen. Gebreken die bij de bezichtiging ontdekt kunnen worden, kunnen later niet als verborgen gebrek worden benoemd en komen voor rekening van de koper. De onderzoeksplicht geldt ook voor juridische aspecten welke voor u als koper van belang kunnen zijn.

Een goed voorbeeld daarvan zijn erfdienstbaarheden, zoals een recht van overpad of de bestemming. Wij proberen u als verkopend makelaar zo goed mogelijk over een woning te informeren en alle informatie met zorg samenstellen, mede op basis van de informatie die door verkoper aan ons is verstrekt. In ons dossier is ook een door verkoper ingevulde NVM-vragenlijst aanwezig die wij u graag ter inzage toezenden.

Informatie in deze brochure:

De in deze brochure en op internet vermelde beschrijvingen zijn met de grootste zorg samengesteld op basis van de aan ons ter beschikking gestelde informatie. Deze beschrijvingen zijn slechts indicatief. Dit geldt met name voor alle maten, oppervlaktes en bouwjaren. Aan eventuele onvolkomenheden kunnen geen rechten worden ontleend. De realiteit ziet u tijdens een bezichtiging en hiervan moet u uitgaan.

Sinds 1 september 2010 zijn de NVM leden verplicht om de Meetinstructie te gebruiken. De Meetinstructie is gebaseerd op de NEN2580* norm en is tot stand gekomen in nauwe samenwerking met De Waarderingskamer, VBO-makelaars, VastgoedPRO en de Vereniging Nederlandse Gemeenten.

De branchebrede Meetinstructie schrijft voor op welke wijze de gebruiksoppervlakte van woningen wordt opgemeten. Wij trachten onze woningen zo nauwkeurig mogelijk te meten conform de opgelegde Meetinstructie. Wij sluiten afwijkingen als gevolg van digitalisering, schaalafwijking echter niet volledig uit. Indien voor u een bepaalde maatvoering van groot belang is voor de aankoop van de woning, dan adviseren wij u dit te allen tijde in het werk op te meten.

*** Toelichtingsclausule NEN2580**

De Meetinstructie is gebaseerd op de NEN2580. De Meetinstructie is bedoeld om een meer eenduidige manier van meten toe te passen voor het geven van een indicatie van de gebruiksoppervlakte. De Meetinstructie sluit verschillen in meetuitkomsten niet volledig uit, door bijvoorbeeld interpretatieverschillen, afrondingen of beperkingen bij het uitvoeren van de meting. Uitgangspunt blijft altijd; "wat u ziet is wat u koopt" en de objectinformatie is van lagere prioriteit.

Eigen aankoop makelaar:

Wij werken voor de verkoper en behartigen diens belangen. Een woonhuis koopt u niet dagelijks, dus dan kan het verstandig zijn om uw eigen NVM aankoopmakelaar in te schakelen voor de behartiging van uw belangen.

Verkoopprocedure:

De in deze brochure verstrekte informatie wordt uitsluitend gezien als een uitnodiging voor het doen van een bieding, dan wel het maken van een afspraak voor een vrijblijvende bezichtiging. Het uitbrengen van een bieding, inclusief het bieden van de vraagprijs, wil niet zeggen dat u (exclusief) in onderhandeling bent noch kunt u hier rechten aan ontlennen. Tussentijdse verkoop aan derden is uitdrukkelijk voorbehouden.

Mocht u een bieding willen uitbrengen dan kunt u dit telefonisch of bij voorkeur per e-mail doen. U kunt uw bieding richten aan de desbetreffende makelaar.

Een bieding dient de volgende onderdelen te bevatten:

1. Prijs;
2. Gewenste sleuteloverdracht / aanvaarding;
3. Eventuele roerende zaken welke u wenst over te nemen;
4. Ontbindende voorwaarden (o.a. voor financiering en/of bouwkundige keuring).

Mochten er zich meerdere kandidaten melden met een bieding dan zullen wij te allen tijde elke bieding voorleggen aan onze opdrachtgever(s). In overleg met onze opdrachtgever(s) zal dan de verdere onderhandeling c.q. biedingsprocedure kenbaar gemaakt worden aan de betrokken partijen. Dit conform de regelgeving van de NVM (Nederlandse Vereniging voor Makelaars en Taxateurs).

Disclaimer

Deze informatie is door ons met de nodige zorgvuldigheid samengesteld. Onzerzijds wordt echter geen enkele aansprakelijkheid aanvaard voor enige onvolledigheid, onjuistheid of anderszins, dan wel de gevolgen daarvan. Alle opgegeven maten en oppervlakten zijn indicatief.

WAARDECHEQUE

Gratis waardebeoordeling van uw huis

Ook zo benieuwd naar de waarde van uw huis? Vul dan deze kaart in.

Wij maken na ontvangst een afspraak met u voor een nauwkeurige waardebeoordeling.

Gratis en geheel vrijblijvend.

De heer/mevrouw

m/v

Adres

Postcode

Plaats

Telefoon

E-mail

U kunt deze kaart portvrij versturen of afgeven bij Van der Helm Woning- en Bedrijfsmakelaars, Herenweg 46, 3648 CJ Wilnis

www.vandehelmmakelaardij.nl

Mocht de woning in deze brochure toch niet uw droomhuis zijn, wij kunnen u vrijblijvend en kosteloos op de hoogte brengen van al het nieuwe aanbod in het door u aangegeven zoekgebied. Lever onderstaande gegevens bij ons in en we houden u dagelijks op de hoogte.

Naam :

Adres :

Postcode en woonplaats :

E-mail adres :

Telefoonnummer :

Zoekgebied :

Soort woning :

Prijsklasse : van €,- k.k. tot €,- k.k.

Specifieke kenmerken (denk aan bijvoorbeeld garage, tuinligging, aantal kamers etc.

- -
- -
- -



Uw makelaar

- Aan- en verkoop bemiddeling
- Taxaties
- Waardebepalingen
- Bemiddeling bij huur en verhuur
- Nieuwbouw

Wilt u eens rustig van gedachten wisselen over uw wensen en onze dienstverlening? Neemt u dan gerust contact op met ons kantoor. Een afspraak is zo gemaakt.



Herenweg 46, 3648 CJ Wilnis
0297-591996 | info@vanderhelmmakelaardij.nl | www.vanderhelmmakelaardij.nl

Volg ons op social media:  