



Kloofbeitel 4, 5684 KX Best

Vraagprijs € 525.000,- k.k.

Investimus Woningmakelaars B.V.
Oscar Wildelaan 11
5629 MS, EINDHOVEN
Tel: 040-2441188
E-mail: pedro@investimuswoningmakelaars.nl
www.investimuswoningmakelaars.nl





Omschrijving

TE KOOP: Een uitgebouwde, moderne, instapklare woning, gelegen aan de Kloofbeitel 4 te Best!

The text in English is described below the photos of the house.

Deze prachtige woning is gelegen in de zeer gewilde, kindvriendelijke woonomgeving (Dijkstraten). Het betreft een zeer goed onderhouden, moderne, instapklare, uitgebouwde tussenwoning met vier mooi afgewerkte slaapkamers. Aan de achterzijde van de woning staat een houten berging, die gemakkelijk bereikbaar is via het achterpad. De woning beschikt over een achter- en voortuin. Aan de voorzijde van de woning bevindt zich een parkeerplaats. De woning is gelegen op een perceel van 129 m².

Deze ideale gezinswoning is gesitueerd aan een rustige woonstraat, vlak bij een groen park. De woning ligt nabij scholen, kinderdagverblijven en op korte afstand van belangrijke uitvalswegen rondom Best en Eindhoven. Het centrum van Best, met o.a. een supermarkt, drogist en diverse winkels, ligt eveneens op korte afstand.

Kortom: een instapklare, ideale gezinswoning met veel voorzieningen in de omgeving!

Vraagprijs: € 525.000,- k.k.
Aanvaarding in overleg.

Wordt dit uw nieuwe droomhuis? Plan dan snel een bezichtiging!

Bezichtiging plannen

U kunt op verschillende manieren een bezichtiging plannen:

Plan zelf een bezichtiging via de planningsagenda (24 uur per dag, 7 dagen per week via Funda).
Stuur een e-mail naar pedro@investimuswoningmakelaars.nl

Als u per mail een tijdstip aangeeft, kunnen wij dit onder voorbehoud voor u vastzetten. Bij een dubbele boeking nemen wij contact met u op om een nieuwe afspraak te maken.
Liever bellen? Dat kan via 040-2441188 of 06-24877720.

Voor elke bezichtiging reserveren wij 30 minuten. Uiteraard kan er een vervolgspraak worden gemaakt.

Bezichtigingsmomenten:

Woensdag 29 april van 15:00 tot 17:00 uur
Vrijdag 1 mei van 15:00 tot 17:00 uur
Dinsdag 5 mei van 15:00 tot 17:00 uur

Gezien de drukte adviseren wij u het verzoek tot bezichtiging per mail te doen via Funda of via pedro@investimuswoningmakelaars.nl

Indeling

Investimus Woningmakelaars B.V.
Oscar Wildelaan 11
5629 MS, EINDHOVEN
Tel: 040-2441188
E-mail: pedro@investimuswoningmakelaars.nl
www.investimuswoningmakelaars.nl





Begane grond

Via de entree komt u in de ontvangsthal. Direct aan de hal grenzen de meterkast, het fraai betegelde en luxe toilet met fonteintje en de trapopgang naar de eerste verdieping.

Via de gang betreedt u de woonkamer. Door de grote raampartijen komt er verrassend veel licht binnen. De vloer, wanden en het plafond zijn keurig afgewerkt met glad stucwerk.

De woonkamer is voorzien van een stenen vloer met houtlook en vloerverwarming.

De moderne en luxe keuken is uitgevoerd in een L-opstelling. De keuken beschikt over een aanrechtblad met RVS-spoelbak, een elektrische kookplaat, RVS-afzuigkap, vaatwasser, koelkast, vriezer en een stoomoven. Daarnaast is er veel kastruimte en zijn er lades aanwezig.

De gehele begane grond is voorzien van vloerverwarming.

Eerste verdieping

Via de vaste trap komt u op de overloop. Hier bevinden zich drie mooi afgewerkte slaapkamers met grote raampartijen en draairamen. Wand en plafonds zijn afgewerkt met glad stucwerk. De hoofdslaapkamer beschikt over een airco (koelen en verwarmen).

De luxe badkamer is deels betegeld en deels gestuukt en voorzien van een douchecabine, wastafelmeubel, zwevend toilet en mechanische ventilatie.

Tweede verdieping

Via een vaste trap bereikt u de derde, zeer ruime zolderslaapkamer. Hier bevinden zich de cv-ketel en de was- en droogaansluiting. De knieschotten met schuifdeuren bieden voldoende bergruimte.

Volgens de NEN 2580 valt deze ruimte onder de overige gebruiksoppervlakte. Door het plaatsen van een Veluxraam van meer dan 1 m² kan deze ruimte als gebruiksoppervlakte (GO) worden aangemerkt.

Tuin en berging

De achtertuin is verzorgd aangelegd met een overdekt terras en borders met beplanting. De houten berging is voorzien van elektra. Via het achterpad is de tuin goed bereikbaar, bijvoorbeeld met de fiets.

De voortuin is voorzien van bestrating en beplanting.

Algemeen

Rondom de woning liggen diverse parken. De woning ligt op loopafstand van de bushalte richting het centrum van Best, waar zich ook het treinstation bevindt. De A2 ligt op circa 5 minuten rijden.

Bedrijven zoals ASML, Philips Medical, VDL en de High Tech Campus zijn goed bereikbaar. Daarnaast liggen Aqua Best, DippieDoe en meubelplein Ekkersrijt (met o.a. IKEA) op ongeveer 10 minuten rijden.

In de omgeving is volop gelegenheid om te fietsen en recreëren in natuurgebieden.

Kenmerken

Bouwjaar: 2016

Bruto inhoud: 420 m³

Woonoppervlakte: 115 m² (GO + overige gebruiksoppervlakte)

Externe berging: 6 m²

Perceel: 129 m²

Bijzonderheden

Gelegen in een kindvriendelijke omgeving

Nabij natuurgebieden

Investimus Woningmakelaars B.V.

Oscar Wildelaan 11

5629 MS, EINDHOVEN

Tel: 040-2441188

E-mail: pedro@investimuswoningmakelaars.nl

www.investimuswoningmakelaars.nl





Aan de achterzijde uitgebouwd
Luxe en kwalitatieve afwerking
Energie label A
8 zonnepanelen 390 Kw (bouwjaar 2021)
HR++-beglazing en deels draai-kiepramen
Vier slaapkamers
Vloerverwarming op de begane grond en eerste verdieping

Gunstige ligging in een gewilde woonwijk, nabij Philips Medical Systems, ASML en de High Tech Campus Eindhoven.

De eigenaar van deze woning heeft ons opdracht gegeven te bemiddelen bij de verkoop, hetgeen voor u geen financiële consequenties heeft.

Wij informeren u geheel vrijblijvend over de financieringsmogelijkheden, de verkoop van uw eigen woning en bestemmingsplanbepalingen e.d.

Het is aan te bevelen deskundige bijstand van een NVM-makelaar in te schakelen. U kunt uiteraard uw eigen makelaar kiezen die uw belangen optimaal behartigt.

Voor uitvoering en vrijblijvende informatie kunt u altijd contact opnemen met ons kantoor.

Wij stellen het op prijs binnen enkele dagen na de bezichtiging een reactie van u te ontvangen, zodat wij de verkoper kunnen informeren over het resultaat van uw bezichtiging.

Tot zekerheid voor de nakoming van de verplichtingen dient de koper binnen 6 weken na totstandkoming van de overeenkomst een schriftelijke bankgarantie te stellen c.q. een waarborgsom te storten ter hoogte van 10% van de koopsom.

Deze brochure is samengesteld om u een indruk te geven van de woning. Hoewel wij de informatie zorgvuldig hebben samengesteld, kunnen aan eventuele onjuistheden geen rechten worden ontleend.

Deze informatie dient te worden beschouwd als een uitnodiging tot het doen van een bod of het starten van onderhandelingen.

FOR SALE: A modern, extended, move-in ready home located at Kloofbeitel 4 in Best!

This beautiful property is situated in a highly sought-after, family-friendly residential area (Dijkstraten). It is a very well-maintained, modern, extended terraced house that is fully move-in ready and features four nicely finished bedrooms.

At the rear of the property, there is a wooden storage shed, easily accessible via the back entrance. The house has both a front and rear garden, and there is a parking space at the front.

The property is situated on a plot of 129 m².

This ideal family home is located on a quiet residential street, close to a green park. The house is near schools, daycare centers, and within short distance of major roads connecting Best and Eindhoven.

The center of Best, offering a supermarket, drugstore, and various shops, is also nearby.

In short: a move-in ready, ideal family home with many amenities in the vicinity!

Asking price: €525,000 (costs for buyer)

Transfer in consultation.

Will this be your new dream home? Schedule a viewing today!

Schedule a viewing

You can arrange a viewing in several ways:

Investimus Woningmakelaars B.V.

Oscar Wildelaan 11

5629 MS, EINDHOVEN

Tel: 040-2441188

E-mail: pedro@investimuswoningmakelaars.nl

www.investimuswoningmakelaars.nl





Book a viewing yourself via the online scheduling system (available 24/7 via Funda).
Send an email to pedro@investimuswoningmakelaars.nl

If you suggest a time by email, we can reserve it provisionally. In case of double bookings, we will contact you to arrange a new appointment.

Prefer to call? You can reach us at +31 40 2441188 or +31 6 24877720.

Each viewing is scheduled for 30 minutes. A follow-up appointment can of course be arranged.

Viewing times:

Wednesday, April 29 from 3:00 PM to 5:00 PM

Friday, May 1 from 3:00 PM to 5:00 PM

Tuesday, May 5 from 3:00 PM to 5:00 PM

Due to high demand, we recommend requesting a viewing by email via Funda or via pedro@investimuswoningmakelaars.nl

Layout

Ground floor

Upon entering, you arrive in the entrance hall, which provides access to the meter cupboard, a stylish tiled toilet with washbasin, and the staircase to the first floor.

From the hallway, you enter the living room. Large windows allow plenty of natural light. The floor, walls, and ceiling are neatly finished with smooth plasterwork.

The living room features a stone floor with a wood look and underfloor heating.

The modern and luxurious kitchen is arranged in an L-shape and includes a countertop with stainless steel sink, electric hob, stainless steel extractor hood, dishwasher, refrigerator, freezer, and a steam oven. There is also ample storage space with cabinets and drawers.

The entire ground floor is equipped with underfloor heating.

First floor

The landing provides access to three well-finished bedrooms with large windows and tilt-and-turn frames. Walls and ceilings are smoothly plastered. The master bedroom is equipped with air conditioning (cooling and heating).

The luxurious bathroom is partly tiled and partly plastered and features a shower cabin, vanity unit, wall-mounted toilet, and mechanical ventilation.

Second floor

A fixed staircase leads to the third, very spacious attic bedroom. Here you will also find the central heating boiler and connections for a washing machine and dryer. The knee walls with sliding doors provide ample storage space.

According to the NEN 2580 standard, this space is classified as "other indoor space." By installing a roof window larger than 1 m², this area can be classified as usable living space (GO).

Garden and storage

The backyard is neatly landscaped with a covered terrace and planted borders. The wooden shed is equipped with

Investimus Woningmakelaars B.V.

Oscar Wildelaan 11

5629 MS, EINDHOVEN

Tel: 040-2441188

E-mail: pedro@investimuswoningmakelaars.nl

www.investimuswoningmakelaars.nl





electricity. The garden is easily accessible via the rear entrance, for example with a bicycle. The front garden features paving and planting.

General

Several parks are located around the property. The house is within walking distance of a bus stop ??? the center of Best, where the train station is also located. The A2 motorway is about a 5-minute drive away. Companies such as ASML, Philips Medical, VDL, and the High Tech Campus are easily accessible. Aqua Best, DippieDoe, and the Ekkersrijt furniture boulevard (including IKEA) are within approximately 10 minutes by car. The surrounding area offers plenty of opportunities for cycling and outdoor recreation.

Key features

Year of construction: 2016

Volume: 420 m³

Living area: 115 m² (GO + other indoor space)

External storage: 6 m²

Plot size: 129 m²

Highlights

Located in a family-friendly area

Close to nature

Extended at the rear

High-quality and luxurious finishes

Energy label A

8 solar panels (390 W each, installed in 2021)

HR++ glazing and partly tilt-and-turn windows

Four bedrooms

Underfloor heating on the ground and first floors

Location

Favourably located in a popular residential area, near Philips Medical Systems, ASML, and the High Tech Campus Eindhoven.

Additional information

The owner of this property has instructed us to mediate the sale, which has no financial consequences for you as a buyer.

We are happy to inform you, without obligation, about financing options, the sale of your own home, and zoning regulations.

It is advisable to engage professional assistance from an NVM real estate agent. You are, of course, free to choose your own agent to represent your interests.

For detailed and non-binding information, please contact our office.

We would appreciate receiving your response within a few days after the viewing, so we can inform the seller of the outcome.

As security for the fulfillment of obligations, the buyer must provide a written bank guarantee or deposit 10% of the purchase price within 6 weeks after the agreement is concluded.

This brochure has been compiled to give you an impression of the property. Although the information has been prepared with care, no rights can be derived from any inaccuracies.

This information should be regarded as an invitation to make an offer or to enter into negotiations.

Investimus Woningmakelaars B.V.

Oscar Wildelaan 11

5629 MS, EINDHOVEN

Tel: 040-2441188

E-mail: pedro@investimuswoningmakelaars.nl

www.investimuswoningmakelaars.nl





Kenmerken

Vraagprijs	: € 525.000,00
Soort	: Woonhuis
Type woning	: Tussenwoning
Aantal kamers	: 6 kamers waarvan 4 slaapkamer(s)
Inhoud woning	: 424 m ³
Perceel oppervlakte	: 129 m ²
Gebruiksoppervlakte woonfunctie	: 115 m ²
Soort woning	: Eengezinswoning
Bouwjaar	: 2016
Ligging	: Aan rustige weg, in woonwijk
Tuin	: Achtertuin, voortuin
Garage	: Geen garage
Energielabel	: A++
Verwarming	: C.V.-Ketel, Vloerverwarming gedeeltelijk
Isolatie	: Dakisolatie, Muurisolatie, Vloerisolatie, HR++ glas
Voorzieningen	: Mechanische ventilatie, TV kabel, Dakraam, Glasvezel kabel

Locatie

Kloofbeitel 4
5684 KX BEST



Investimus Woningmakelaars B.V.
Oscar Wildelaan 11
5629 MS, EINDHOVEN
Tel: 040-2441188
E-mail: pedro@investimuswoningmakelaars.nl
www.investimuswoningmakelaars.nl





Foto's



Investimus Woningmakelaars B.V.
Oscar Wildelaan 11
5629 MS, EINDHOVEN
Tel: 040-2441188
E-mail: pedro@investimuswoningmakelaars.nl
www.investimuswoningmakelaars.nl





Foto's



Investimus Woningmakelaars B.V.
Oscar Wildelaan 11
5629 MS, EINDHOVEN
Tel: 040-2441188
E-mail: pedro@investimuswoningmakelaars.nl
www.investimuswoningmakelaars.nl





Foto's



Investimus Woningmakelaars B.V.
Oscar Wildelaan 11
5629 MS, EINDHOVEN
Tel: 040-2441188
E-mail: pedro@investimuswoningmakelaars.nl
www.investimuswoningmakelaars.nl





Foto's



Investimus Woningmakelaars B.V.
Oscar Wildelaan 11
5629 MS, EINDHOVEN
Tel: 040-2441188
E-mail: pedro@investimuswoningmakelaars.nl
www.investimuswoningmakelaars.nl





Foto's



Investimus Woningmakelaars B.V.
Oscar Wildelaan 11
5629 MS, EINDHOVEN
Tel: 040-2441188
E-mail: pedro@investimuswoningmakelaars.nl
www.investimuswoningmakelaars.nl





Foto's



Investimus Woningmakelaars B.V.
Oscar Wildelaan 11
5629 MS, EINDHOVEN
Tel: 040-2441188
E-mail: pedro@investimuswoningmakelaars.nl
www.investimuswoningmakelaars.nl





Foto's



Investimus Woningmakelaars B.V.
Oscar Wildelaan 11
5629 MS, EINDHOVEN
Tel: 040-2441188
E-mail: pedro@investimuswoningmakelaars.nl
www.investimuswoningmakelaars.nl





Plattegrond

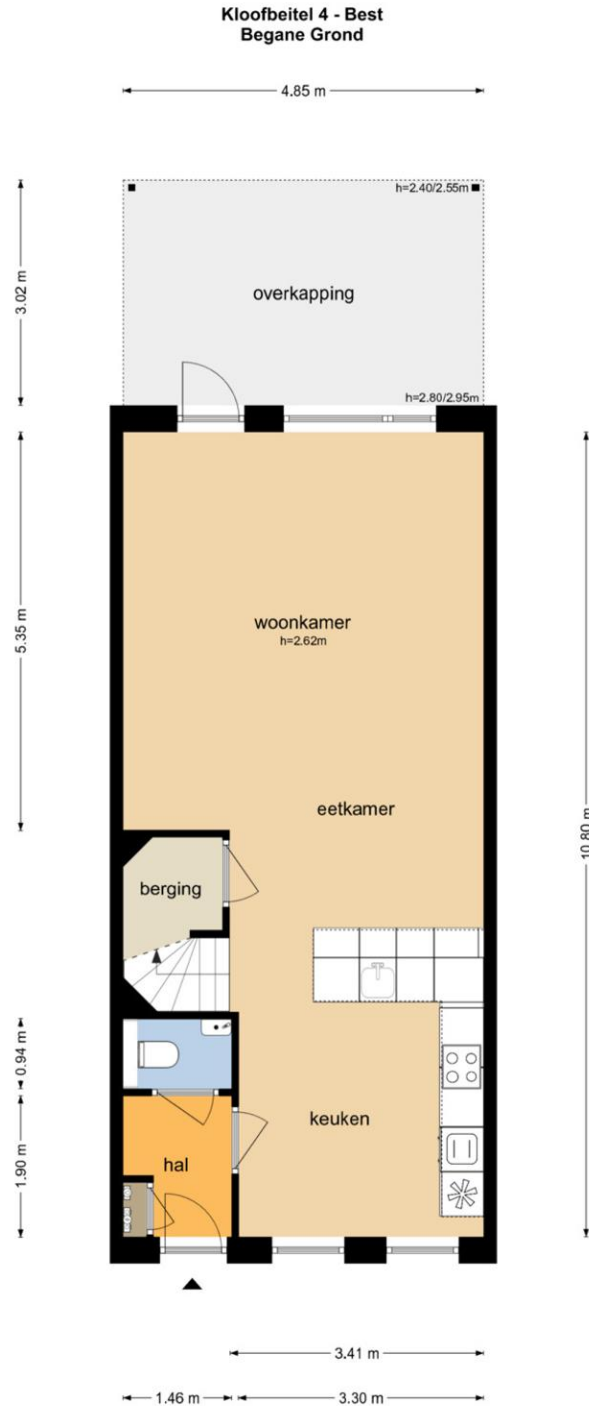

De plattegronden zijn geproduceerd voor promotionele doeleinden en ter indicatie.
Aan de plattegronden kunnen geen rechten worden ontleend
© www.objectenzo.nl

Investimus Woningmakelaars B.V.
Oscar Wildelaan 11
5629 MS, EINDHOVEN
Tel: 040-2441188
E-mail: pedro@investimuswoningmakelaars.nl
www.investimuswoningmakelaars.nl





Plattegrond

Kloofbeitel 4 - Best
Eerste Verdieping

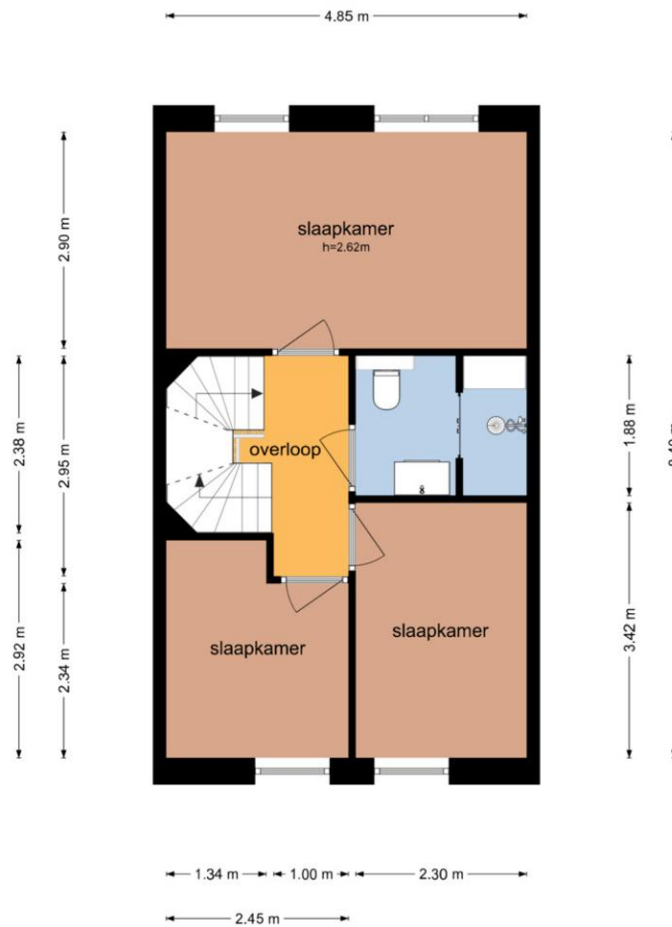

De plattegronden zijn geproduceerd voor promotionele doeleinden en ter indicatie.
Aan de plattegronden kunnen geen rechten worden ontleend
© www.objectenco.nl

Investimus Woningmakelaars B.V.
Oscar Wildelaan 11
5629 MS, EINDHOVEN
Tel: 040-2441188
E-mail: pedro@investimuswoningmakelaars.nl
www.investimuswoningmakelaars.nl





Plattegrond

Kloofbeitel 4 - Best
Tweede Verdieping

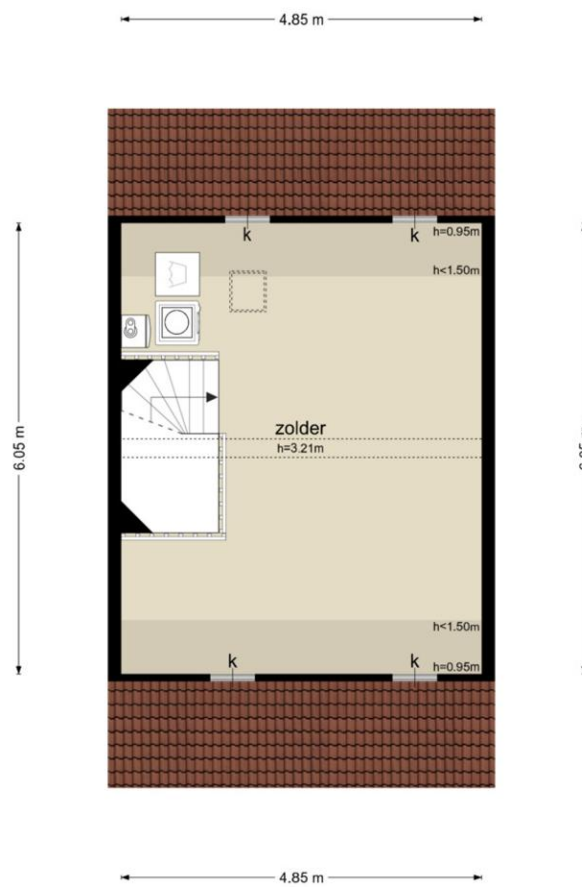

De plattegronden zijn geproduceerd voor promotionele doeleinden en ter indicatie.
Aan de plattegronden kunnen geen rechten worden ontleend
© www.objectenco.nl

Investimus Woningmakelaars B.V.
Oscar Wildelaan 11
5629 MS, EINDHOVEN
Tel: 040-2441188
E-mail: pedro@investimuswoningmakelaars.nl
www.investimuswoningmakelaars.nl





Plattegrond

Kloofbeitel 4 - Best
Schuur

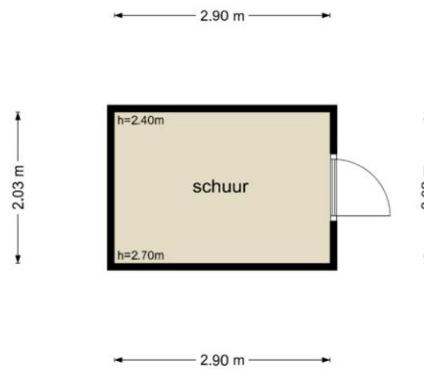

De plattegronden zijn geproduceerd voor promotionele doeleinden en ter indicatie.
Aan de plattegronden kunnen geen rechten worden ontleend
© www.objectenco.nl

Investimus Woningmakelaars B.V.
Oscar Wildelaan 11
5629 MS, EINDHOVEN
Tel: 040-2441188
E-mail: pedro@investimuswoningmakelaars.nl
www.investimuswoningmakelaars.nl





Plattegrond



Investimus Woningmakelaars B.V.
Oscar Wildelaan 11
5629 MS, EINDHOVEN
Tel: 040-2441188
E-mail: pedro@investimuswoningmakelaars.nl
www.investimuswoningmakelaars.nl





Plattegrond

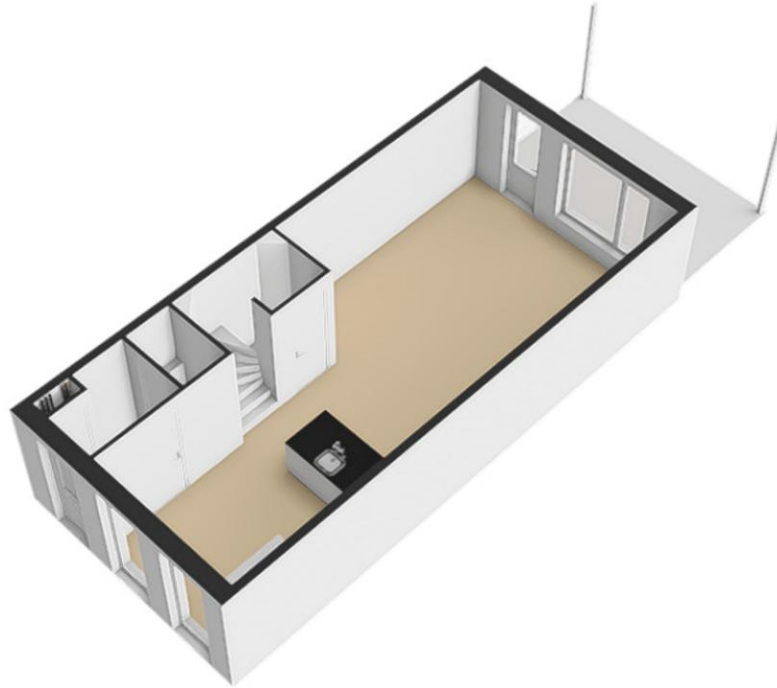

Investimus Woningmakelaars B.V.
Oscar Wildelaan 11
5629 MS, EINDHOVEN
Tel: 040-2441188
E-mail: pedro@investimuswoningmakelaars.nl
www.investimuswoningmakelaars.nl





Plattegrond

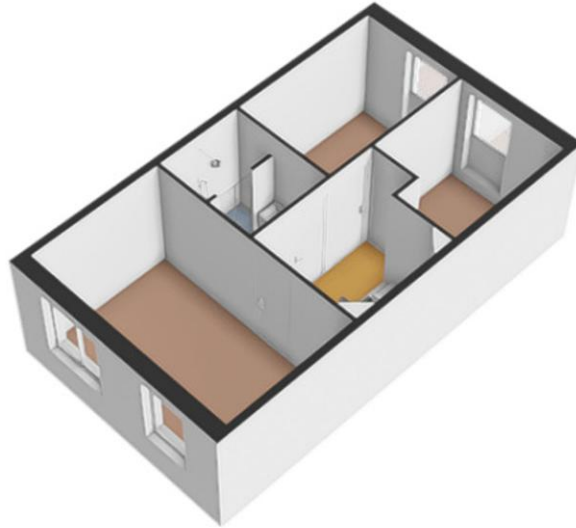

Investimus Woningmakelaars B.V.
Oscar Wildelaan 11
5629 MS, EINDHOVEN
Tel: 040-2441188
E-mail: pedro@investimuswoningmakelaars.nl
www.investimuswoningmakelaars.nl





Plattegrond

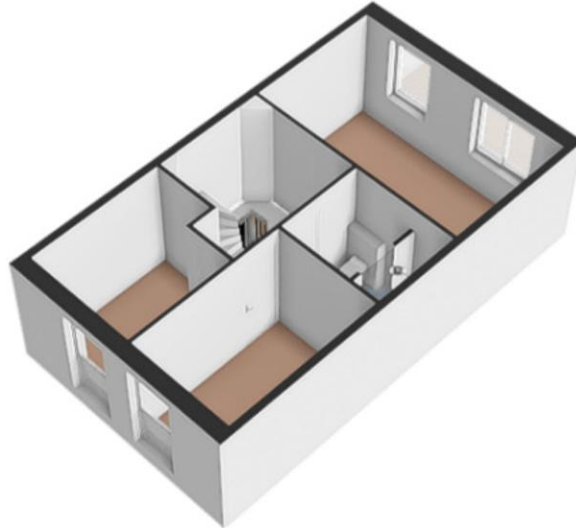

Investimus Woningmakelaars B.V.
Oscar Wildelaan 11
5629 MS, EINDHOVEN
Tel: 040-2441188
E-mail: pedro@investimuswoningmakelaars.nl
www.investimuswoningmakelaars.nl





Plattegrond

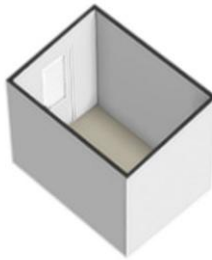

Investimus Woningmakelaars B.V.
Oscar Wildelaan 11
5629 MS, EINDHOVEN
Tel: 040-2441188
E-mail: pedro@investimuswoningmakelaars.nl
www.investimuswoningmakelaars.nl





Plattegrond

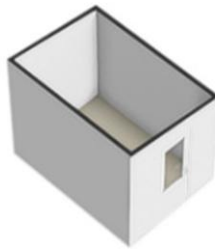

Investimus Woningmakelaars B.V.
Oscar Wildelaan 11
5629 MS, EINDHOVEN
Tel: 040-2441188
E-mail: pedro@investimuswoningmakelaars.nl
www.investimuswoningmakelaars.nl





Plattegrond



Investimus Woningmakelaars B.V.
Oscar Wildelaan 11
5629 MS, EINDHOVEN
Tel: 040-2441188
E-mail: pedro@investimuswoningmakelaars.nl
www.investimuswoningmakelaars.nl





Plattegrond

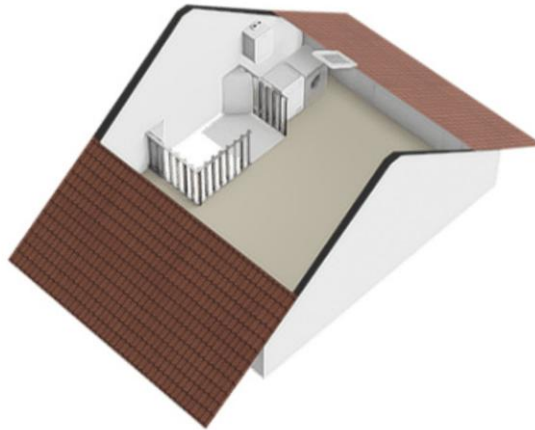

Investimus Woningmakelaars B.V.
Oscar Wildelaan 11
5629 MS, EINDHOVEN
Tel: 040-2441188
E-mail: pedro@investimuswoningmakelaars.nl
www.investimuswoningmakelaars.nl





Lijst van zaken

	Blijft achter	Gaat mee	Kan worden overgenomen	n.v.t.
Woning				
Interieur				
Verlichting, te weten:				
- Inbouwspots/dimmers	<input checked="" type="checkbox"/>	<input type="checkbox"/>	<input type="checkbox"/>	<input type="checkbox"/>
- Opbouwspots/armaturen/lampen/dimmers	<input checked="" type="checkbox"/>	<input type="checkbox"/>	<input type="checkbox"/>	<input type="checkbox"/>
- Losse (hang)lampen	<input type="checkbox"/>	<input type="checkbox"/>	<input checked="" type="checkbox"/>	<input type="checkbox"/>
-	<input type="checkbox"/>	<input type="checkbox"/>	<input type="checkbox"/>	<input checked="" type="checkbox"/>
-	<input type="checkbox"/>	<input type="checkbox"/>	<input type="checkbox"/>	<input checked="" type="checkbox"/>
(Losse)kasten, legplanken, te weten:				
- Kledingkast hoofslaapkamer	<input type="checkbox"/>	<input type="checkbox"/>	<input checked="" type="checkbox"/>	<input type="checkbox"/>
- 2 losse hoge kasten slaapkamer voorzijde	<input type="checkbox"/>	<input type="checkbox"/>	<input checked="" type="checkbox"/>	<input type="checkbox"/>
Raamdecoratie/zonwering binnen, te weten:				
- Gordijnrails	<input checked="" type="checkbox"/>	<input type="checkbox"/>	<input type="checkbox"/>	<input type="checkbox"/>
- Gordijnen	<input checked="" type="checkbox"/>	<input type="checkbox"/>	<input type="checkbox"/>	<input type="checkbox"/>
- Overgordijnen	<input type="checkbox"/>	<input type="checkbox"/>	<input type="checkbox"/>	<input checked="" type="checkbox"/>
- Vitrages	<input type="checkbox"/>	<input type="checkbox"/>	<input type="checkbox"/>	<input checked="" type="checkbox"/>
- Rolgordijnen	<input checked="" type="checkbox"/>	<input type="checkbox"/>	<input type="checkbox"/>	<input type="checkbox"/>
- Lamellen	<input type="checkbox"/>	<input type="checkbox"/>	<input type="checkbox"/>	<input checked="" type="checkbox"/>
- Jaloezieën	<input checked="" type="checkbox"/>	<input type="checkbox"/>	<input type="checkbox"/>	<input type="checkbox"/>
- (Losse) horren/rolhorren	<input checked="" type="checkbox"/>	<input type="checkbox"/>	<input type="checkbox"/>	<input type="checkbox"/>
-	<input type="checkbox"/>	<input type="checkbox"/>	<input type="checkbox"/>	<input checked="" type="checkbox"/>
-	<input type="checkbox"/>	<input type="checkbox"/>	<input type="checkbox"/>	<input checked="" type="checkbox"/>
Vloerdecoratie, te weten:				
- Vloerbedekking	<input type="checkbox"/>	<input type="checkbox"/>	<input type="checkbox"/>	<input checked="" type="checkbox"/>
- Parketvloer	<input type="checkbox"/>	<input type="checkbox"/>	<input type="checkbox"/>	<input checked="" type="checkbox"/>
- Houten vloer(delen)	<input type="checkbox"/>	<input type="checkbox"/>	<input type="checkbox"/>	<input checked="" type="checkbox"/>
- Laminaat	<input type="checkbox"/>	<input type="checkbox"/>	<input type="checkbox"/>	<input checked="" type="checkbox"/>
- Plavuizen	<input type="checkbox"/>	<input type="checkbox"/>	<input type="checkbox"/>	<input checked="" type="checkbox"/>
-	<input type="checkbox"/>	<input type="checkbox"/>	<input type="checkbox"/>	<input checked="" type="checkbox"/>
- Tegelvloer begane grond	<input checked="" type="checkbox"/>	<input type="checkbox"/>	<input type="checkbox"/>	<input type="checkbox"/>
(Voorzet) openhaard met toebehoren	<input type="checkbox"/>	<input type="checkbox"/>	<input type="checkbox"/>	<input checked="" type="checkbox"/>
Allesbrander	<input type="checkbox"/>	<input type="checkbox"/>	<input type="checkbox"/>	<input checked="" type="checkbox"/>
Houtkachel	<input type="checkbox"/>	<input type="checkbox"/>	<input type="checkbox"/>	<input checked="" type="checkbox"/>
(Gas)kachels	<input type="checkbox"/>	<input type="checkbox"/>	<input type="checkbox"/>	<input checked="" type="checkbox"/>

Investimus Woningmakelaars B.V.
Oscar Wildelaan 11
5629 MS, EINDHOVEN
Tel: 040-2441188
E-mail: pedro@investimuswoningmakelaars.nl
www.investimuswoningmakelaars.nl



	Blijft achter	Gaat mee	Kan worden overgenomen	n.v.t.
Designradiator(en)	<input type="checkbox"/>	<input type="checkbox"/>	<input type="checkbox"/>	<input checked="" type="checkbox"/>
Radiatorafwerking	<input type="checkbox"/>	<input type="checkbox"/>	<input type="checkbox"/>	<input checked="" type="checkbox"/>
Overig, te weten:				
- Spiegelwanden	<input type="checkbox"/>	<input type="checkbox"/>	<input type="checkbox"/>	<input checked="" type="checkbox"/>
- Schilderij ophangstelsysteem	<input type="checkbox"/>	<input type="checkbox"/>	<input type="checkbox"/>	<input checked="" type="checkbox"/>
- Kapstok hal	<input type="checkbox"/>	<input type="checkbox"/>	<input checked="" type="checkbox"/>	<input type="checkbox"/>
-	<input type="checkbox"/>	<input type="checkbox"/>	<input type="checkbox"/>	<input checked="" type="checkbox"/>
-	<input type="checkbox"/>	<input type="checkbox"/>	<input type="checkbox"/>	<input checked="" type="checkbox"/>
-	<input type="checkbox"/>	<input type="checkbox"/>	<input type="checkbox"/>	<input checked="" type="checkbox"/>

Keuken

Keukenblok (met bovenkasten)	<input checked="" type="checkbox"/>	<input type="checkbox"/>	<input type="checkbox"/>	<input type="checkbox"/>
Keuken (inbouw)apparatuur, te weten:				
- Kookplaat	<input checked="" type="checkbox"/>	<input type="checkbox"/>	<input type="checkbox"/>	<input type="checkbox"/>
- (Gas)fornuis	<input type="checkbox"/>	<input type="checkbox"/>	<input type="checkbox"/>	<input checked="" type="checkbox"/>
- Afzuigkap	<input checked="" type="checkbox"/>	<input type="checkbox"/>	<input type="checkbox"/>	<input type="checkbox"/>
- Magnetron	<input type="checkbox"/>	<input type="checkbox"/>	<input type="checkbox"/>	<input checked="" type="checkbox"/>
- Oven	<input checked="" type="checkbox"/>	<input type="checkbox"/>	<input type="checkbox"/>	<input type="checkbox"/>
- Combi-oven/combimagnetron	<input type="checkbox"/>	<input type="checkbox"/>	<input type="checkbox"/>	<input checked="" type="checkbox"/>
- Koelkast	<input checked="" type="checkbox"/>	<input type="checkbox"/>	<input type="checkbox"/>	<input type="checkbox"/>
- Vriezer	<input checked="" type="checkbox"/>	<input type="checkbox"/>	<input type="checkbox"/>	<input type="checkbox"/>
- Koel-vriescombinatie	<input type="checkbox"/>	<input type="checkbox"/>	<input type="checkbox"/>	<input checked="" type="checkbox"/>
- Vaatwasser	<input checked="" type="checkbox"/>	<input type="checkbox"/>	<input type="checkbox"/>	<input type="checkbox"/>
- Quooker	<input type="checkbox"/>	<input type="checkbox"/>	<input type="checkbox"/>	<input checked="" type="checkbox"/>
- Koffiezetapparaat	<input type="checkbox"/>	<input checked="" type="checkbox"/>	<input type="checkbox"/>	<input type="checkbox"/>
-	<input type="checkbox"/>	<input type="checkbox"/>	<input type="checkbox"/>	<input checked="" type="checkbox"/>
-	<input type="checkbox"/>	<input type="checkbox"/>	<input type="checkbox"/>	<input checked="" type="checkbox"/>
Keukenaccessoires, te weten:				
-	<input type="checkbox"/>	<input type="checkbox"/>	<input type="checkbox"/>	<input checked="" type="checkbox"/>
-	<input type="checkbox"/>	<input type="checkbox"/>	<input type="checkbox"/>	<input checked="" type="checkbox"/>
-	<input type="checkbox"/>	<input type="checkbox"/>	<input type="checkbox"/>	<input checked="" type="checkbox"/>
-	<input type="checkbox"/>	<input type="checkbox"/>	<input type="checkbox"/>	<input checked="" type="checkbox"/>
-	<input type="checkbox"/>	<input type="checkbox"/>	<input type="checkbox"/>	<input checked="" type="checkbox"/>
-	<input type="checkbox"/>	<input type="checkbox"/>	<input type="checkbox"/>	<input checked="" type="checkbox"/>
-	<input type="checkbox"/>	<input type="checkbox"/>	<input type="checkbox"/>	<input checked="" type="checkbox"/>
-	<input type="checkbox"/>	<input type="checkbox"/>	<input type="checkbox"/>	<input checked="" type="checkbox"/>

Sanitair/sauna

Toilet met de volgende toebehoren:				
- Toilet	<input checked="" type="checkbox"/>	<input type="checkbox"/>	<input type="checkbox"/>	<input type="checkbox"/>

Investimus Woningmakelaars B.V.
Oscar Wildelaan 11
5629 MS, EINDHOVEN
Tel: 040-2441188
E-mail: pedro@investimuswoningmakelaars.nl
www.investimuswoningmakelaars.nl



- Toiletrolhouder	<input checked="" type="checkbox"/>	<input type="checkbox"/>	<input type="checkbox"/>	<input type="checkbox"/>
- Toiletborstel(houder)	<input type="checkbox"/>	<input checked="" type="checkbox"/>	<input type="checkbox"/>	<input type="checkbox"/>
- Fontein	<input checked="" type="checkbox"/>	<input type="checkbox"/>	<input type="checkbox"/>	<input type="checkbox"/>
-	<input type="checkbox"/>	<input type="checkbox"/>	<input type="checkbox"/>	<input checked="" type="checkbox"/>
-	<input type="checkbox"/>	<input type="checkbox"/>	<input type="checkbox"/>	<input checked="" type="checkbox"/>
Badkamer met de volgende toebehoren:				
- Ligbad	<input type="checkbox"/>	<input type="checkbox"/>	<input type="checkbox"/>	<input checked="" type="checkbox"/>
- Jacuzzi/whirlpool	<input type="checkbox"/>	<input type="checkbox"/>	<input type="checkbox"/>	<input checked="" type="checkbox"/>
- Douche (cabine/scherm)	<input checked="" type="checkbox"/>	<input type="checkbox"/>	<input type="checkbox"/>	<input type="checkbox"/>
- Stoomdouche (cabine)	<input type="checkbox"/>	<input type="checkbox"/>	<input type="checkbox"/>	<input checked="" type="checkbox"/>
- Wastafel	<input checked="" type="checkbox"/>	<input type="checkbox"/>	<input type="checkbox"/>	<input type="checkbox"/>
	Blijft achter	Gaat mee	Kan worden overgenomen	n.v.t.
- Wastafelmeubel	<input checked="" type="checkbox"/>	<input type="checkbox"/>	<input type="checkbox"/>	<input type="checkbox"/>
- Planchet	<input type="checkbox"/>	<input type="checkbox"/>	<input type="checkbox"/>	<input checked="" type="checkbox"/>
- Toiletkast	<input checked="" type="checkbox"/>	<input type="checkbox"/>	<input type="checkbox"/>	<input type="checkbox"/>
- Toilet	<input checked="" type="checkbox"/>	<input type="checkbox"/>	<input type="checkbox"/>	<input type="checkbox"/>
- Toiletrolhouder	<input checked="" type="checkbox"/>	<input type="checkbox"/>	<input type="checkbox"/>	<input type="checkbox"/>
- Toiletborstel(houder)	<input type="checkbox"/>	<input checked="" type="checkbox"/>	<input type="checkbox"/>	<input type="checkbox"/>
- Sonos speaker	<input checked="" type="checkbox"/>	<input type="checkbox"/>	<input type="checkbox"/>	<input type="checkbox"/>
-	<input type="checkbox"/>	<input type="checkbox"/>	<input type="checkbox"/>	<input checked="" type="checkbox"/>
Sauna met toebehoren	<input type="checkbox"/>	<input type="checkbox"/>	<input type="checkbox"/>	<input checked="" type="checkbox"/>
	<input type="checkbox"/>	<input type="checkbox"/>	<input type="checkbox"/>	<input checked="" type="checkbox"/>
	<input type="checkbox"/>	<input type="checkbox"/>	<input type="checkbox"/>	<input checked="" type="checkbox"/>
Exterieur/installaties/veiligheid/energiebesparing				
Schotel/antenne	<input type="checkbox"/>	<input type="checkbox"/>	<input type="checkbox"/>	<input checked="" type="checkbox"/>
Brievenbus	<input checked="" type="checkbox"/>	<input type="checkbox"/>	<input type="checkbox"/>	<input type="checkbox"/>
Kluis	<input type="checkbox"/>	<input type="checkbox"/>	<input type="checkbox"/>	<input checked="" type="checkbox"/>
(Voordeur)bel	<input checked="" type="checkbox"/>	<input type="checkbox"/>	<input type="checkbox"/>	<input type="checkbox"/>
Alarminstallatie	<input type="checkbox"/>	<input type="checkbox"/>	<input type="checkbox"/>	<input checked="" type="checkbox"/>
(Veiligheids)sloten en overige inbraakpreventie	<input checked="" type="checkbox"/>	<input type="checkbox"/>	<input type="checkbox"/>	<input type="checkbox"/>
Rookmelders	<input checked="" type="checkbox"/>	<input type="checkbox"/>	<input type="checkbox"/>	<input type="checkbox"/>
(Klok)thermostaat	<input type="checkbox"/>	<input type="checkbox"/>	<input checked="" type="checkbox"/>	<input type="checkbox"/>
Airconditioning	<input checked="" type="checkbox"/>	<input type="checkbox"/>	<input type="checkbox"/>	<input type="checkbox"/>
Warmwatervoorziening, te weten:				
- Via CV-installatie	<input checked="" type="checkbox"/>	<input type="checkbox"/>	<input type="checkbox"/>	<input type="checkbox"/>
- Boiler	<input type="checkbox"/>	<input type="checkbox"/>	<input type="checkbox"/>	<input checked="" type="checkbox"/>
- Geiser	<input type="checkbox"/>	<input type="checkbox"/>	<input type="checkbox"/>	<input checked="" type="checkbox"/>
-	<input type="checkbox"/>	<input type="checkbox"/>	<input type="checkbox"/>	<input checked="" type="checkbox"/>
-	<input type="checkbox"/>	<input type="checkbox"/>	<input type="checkbox"/>	<input checked="" type="checkbox"/>
-	<input type="checkbox"/>	<input type="checkbox"/>	<input type="checkbox"/>	<input checked="" type="checkbox"/>

Screens	<input type="checkbox"/>	<input type="checkbox"/>	<input type="checkbox"/>	<input checked="" type="checkbox"/>
Rolluiken	<input checked="" type="checkbox"/>	<input type="checkbox"/>	<input type="checkbox"/>	<input type="checkbox"/>
Zonwering buiten	<input type="checkbox"/>	<input type="checkbox"/>	<input type="checkbox"/>	<input checked="" type="checkbox"/>
-	<input type="checkbox"/>	<input type="checkbox"/>	<input type="checkbox"/>	<input checked="" type="checkbox"/>
-	<input type="checkbox"/>	<input type="checkbox"/>	<input type="checkbox"/>	<input checked="" type="checkbox"/>
-	<input type="checkbox"/>	<input type="checkbox"/>	<input type="checkbox"/>	<input checked="" type="checkbox"/>
Isolatievoorzieningen (voorzetramen/radiatorfolie etc.), te weten:				
-	<input type="checkbox"/>	<input type="checkbox"/>	<input type="checkbox"/>	<input checked="" type="checkbox"/>
-	<input type="checkbox"/>	<input type="checkbox"/>	<input type="checkbox"/>	<input checked="" type="checkbox"/>
Telefoonaansluiting/internetaansluiting	<input checked="" type="checkbox"/>	<input type="checkbox"/>	<input type="checkbox"/>	<input type="checkbox"/>
Veiligheidsschakelaar wasautomaat	<input type="checkbox"/>	<input type="checkbox"/>	<input type="checkbox"/>	<input checked="" type="checkbox"/>
Waterslot wasautomaat	<input type="checkbox"/>	<input checked="" type="checkbox"/>	<input type="checkbox"/>	<input type="checkbox"/>
Zonnepanelen	<input checked="" type="checkbox"/>	<input type="checkbox"/>	<input type="checkbox"/>	<input type="checkbox"/>
Oplaadpunt elektrische auto	<input type="checkbox"/>	<input type="checkbox"/>	<input type="checkbox"/>	<input checked="" type="checkbox"/>
	<input type="checkbox"/>	<input type="checkbox"/>	<input type="checkbox"/>	<input checked="" type="checkbox"/>
	<input type="checkbox"/>	<input type="checkbox"/>	<input type="checkbox"/>	<input checked="" type="checkbox"/>
	Blijft achter	Gaat mee	Kan worden overgenomen	n.v.t.

Tuin

Inrichting

Tuinaanleg/bestrating	<input checked="" type="checkbox"/>	<input type="checkbox"/>	<input type="checkbox"/>	<input type="checkbox"/>
Beplanting	<input checked="" type="checkbox"/>	<input type="checkbox"/>	<input type="checkbox"/>	<input type="checkbox"/>
	<input type="checkbox"/>	<input type="checkbox"/>	<input type="checkbox"/>	<input checked="" type="checkbox"/>

Verlichting/installaties

Buitenverlichting	<input checked="" type="checkbox"/>	<input type="checkbox"/>	<input type="checkbox"/>	<input type="checkbox"/>
Tijd- of schemerschakelaar/bewegingsmelder	<input type="checkbox"/>	<input type="checkbox"/>	<input type="checkbox"/>	<input checked="" type="checkbox"/>
Tuinspots	<input type="checkbox"/>	<input checked="" type="checkbox"/>	<input type="checkbox"/>	<input type="checkbox"/>

Bebouwing

Tuinhuis/buitenberging	<input checked="" type="checkbox"/>	<input type="checkbox"/>	<input type="checkbox"/>	<input type="checkbox"/>
Kasten/werkbank in tuinhuis/berging	<input checked="" type="checkbox"/>	<input type="checkbox"/>	<input type="checkbox"/>	<input type="checkbox"/>
(Broei)kas	<input type="checkbox"/>	<input type="checkbox"/>	<input type="checkbox"/>	<input checked="" type="checkbox"/>
Moestuinbak	<input checked="" type="checkbox"/>	<input type="checkbox"/>	<input type="checkbox"/>	<input type="checkbox"/>
	<input type="checkbox"/>	<input type="checkbox"/>	<input type="checkbox"/>	<input checked="" type="checkbox"/>

Overig

Overige tuin, te weten:				
- (Sier)hek	<input type="checkbox"/>	<input type="checkbox"/>	<input type="checkbox"/>	<input checked="" type="checkbox"/>
- Vlaggenmast(houder)	<input type="checkbox"/>	<input type="checkbox"/>	<input type="checkbox"/>	<input checked="" type="checkbox"/>
- Losse potten en planten	<input type="checkbox"/>	<input checked="" type="checkbox"/>	<input type="checkbox"/>	<input type="checkbox"/>
- Tuinset & parasol	<input type="checkbox"/>	<input type="checkbox"/>	<input type="checkbox"/>	<input checked="" type="checkbox"/>

Overig

Investimus Woningmakelaars B.V.
Oscar Wildelaan 11
5629 MS, EINDHOVEN
Tel: 040-2441188
E-mail: pedro@investimuswoningmakelaars.nl
www.investimuswoningmakelaars.nl



Zijn er zaken die geen eigendom zijn van verkoper omdat er sprake is van een leasecontract of huurcontract. Zo ja, neemt verkoper de zaak mee of wordt het betreffende contract overgenomen?	Ja	Nee	Gaat mee	Moet worden overgenomen
CV	<input type="checkbox"/>	<input checked="" type="checkbox"/>	<input type="checkbox"/>	<input type="checkbox"/>
Boiler	<input type="checkbox"/>	<input checked="" type="checkbox"/>	<input type="checkbox"/>	<input type="checkbox"/>
Zonnepanelen	<input type="checkbox"/>	<input checked="" type="checkbox"/>	<input type="checkbox"/>	<input type="checkbox"/>
	<input type="checkbox"/>	<input checked="" type="checkbox"/>	<input type="checkbox"/>	<input type="checkbox"/>
	<input type="checkbox"/>	<input checked="" type="checkbox"/>	<input type="checkbox"/>	<input type="checkbox"/>
	<input type="checkbox"/>	<input checked="" type="checkbox"/>	<input type="checkbox"/>	<input type="checkbox"/>
Bijlage(n) over te nemen contracten:				
-				
-				

Vragenlijst voor de verkoop van een woning

DEEL B

1 Bijzonderheden

- a. Zijn er nadat u het perceel in eigendom hebt gekregen nog andere, eventuele aanvullende notariële of onderhandse akten opgesteld met betrekking tot het perceel? **Nee**
Zo ja, welke? : _____
- b. Zijn er mondelinge of schriftelijke afspraken gemaakt over aangrenzende percelen? **Nee**
(Denk hierbij aan regelingen voor het gebruik van een poort, schuur, garage, tuin, overeenkomsten met meerdere burens, toezeggingen, erfafscheidingen.)
Zo ja, welke zijn dat? : _____
- c. Wijken de huidige terreinafscheidingen af van de kadastrale eigendomsgrenzen? **Nee**
(Denk hierbij ook aan strookjes grond van de gemeente die u in gebruik heeft, of grond van u die gebruikt wordt door de burens.)
Zo ja, waaruit bestaat die afwijking? : _____
- d. Is een gedeelte van de woning, schuur, garage of schutting gebouwd op grond van de burens of andersom? **Nee**
Zo ja, graag nader toelichten: : _____
- e. Heeft u grond van derden in gebruik? **Nee**
Zo ja, welke grond? : _____
- f. Rusten er 'bijzondere lasten en beperkingen' op de woning en/of het perceel? (Bijzondere lasten en beperkingen kunnen privaatrechtelijke beperkingen zijn zoals (lijdende) erfdienstbaarheden (bijvoorbeeld een recht van overpad), kwalitatieve verplichtingen, kettingbedingen, vruchtgebruik, voorkeursrecht (bijvoorbeeld een eerste recht van koop), opstalrecht, erfpacht, huurkoop. Het kan ook gaan om publiekrechtelijke beperkingen zoals een aanschrijving van de gemeente in het kader van een illegale verbouwing) **Nee**
Zo ja, welke? : _____
- g. Is de Wet voorkeursrecht gemeenten van toepassing? **Nee**
- h. Is er een anti-speculatiebeding en/of zelfbewoningsplicht van toepassing op de woning? **Nee**
Zo ja, hoe lang nog? : _____
- i. Is er sprake van een beschermd stads- of dorpsgezicht of loopt er een procedure tot aanwijzing daartoe? **Nee**
Is er sprake van een gemeentelijk-, provinciaal-of rijksmonument of loopt er een procedure tot aanwijzing daartoe? **Nee**
Is er volgens het bestemmingsplan sprake van een beeldbepalend of karakteristiek object? **Nee**
- j. Is er sprake (geweest) van ruilverkaveling? **Nee**
Zo ja, moet u hiervoor ruilverkavelingsrente betalen? Ja / Nee
Zo ja, hoeveel en voor hoe lang? Bedrag: € _____

Duur: _____

- k. Is er sprake van onteigening? **Nee**
- l. Is de woning of de grond geheel of gedeeltelijk verhuurd of bij anderen in gebruik? **Nee**
Zo ja: Is er een huurcontract/ gebruiksovereenkomst? Ja / Nee
Indien er geen contract of overeenkomst is, : _____
beschrijf hieronder wat (mondeling) met de
huurder/ gebruiker is afgesproken: _____
Welk gedeelte is verhuurd/ in gebruik gegeven? : _____
Welke delen vallen onder gezamenlijk gebruik? : _____
Welke zaken zijn van de huurder en mag hij : _____
verwijderen bij ontruiming?
(Bijvoorbeeld geiser, keuken, lampen.) _____
Heeft de huurder een waarborgsom gestort? Ja / Nee
Zo ja, hoeveel? € _____
Heeft u nog andere afspraken met de huurders gemaakt? Ja / Nee
Zo ja, welke? : _____
- m. Is er over de woning een geschil/procedures gaande, al dan niet bij de rechter, huurcommissie of **Nee**
een andere instantie?(bijvoorbeeld onteigening/kwesties met burens, zoals erfdienstbaarheden,
recht van overpad, erfafscheidingen e.d.)
Zo ja, welke is/zijn dat? : _____
- n. Is er bezwaar gemaakt tegen de waardebeschikking WOZ? **Nee**
Zo ja, toelichting: : _____
- o. Zijn er door de overheid of nutsbedrijven verbeteringen of herstellingen voorgeschreven of **Nee**
aangekondigd die nog niet naar behoren zijn uitgevoerd?
Zo ja, welke? : _____
- p. Zijn er in het verleden subsidies of premies verstrekt die bij verkoop van de woning voor een deel **Nee**
kunnen worden teruggevorderd?
Zo ja, welke? : _____
- q. Is de woning onbewoonbaar verklaard of in het verleden ooit onbewoonbaar verklaard geweest? **Nee**
Zo ja, waarom? : _____
- r. Is er bij verkoop sprake van een omzetbelastingheffing? **Nee**
(Bijvoorbeeld omdat het een voormalig bedrijfsonroerendgoed is, of een woning met
praktijkgedeelte, of omdat u pas ingrijpend verbouwd hebt.)
Zo ja, waarom? : _____
- s. Hoe gebruikt u de woning nu? (Bijvoorbeeld : **Woning**
woning, praktijk, winkel, opslag)

Is dat gebruik volgens de gemeente toegestaan? **Ja**
Zo nee, heeft de gemeente dit strijdige gebruik wel eens bij u aangekaart? Ja / Nee
Hoe heeft de gemeente dit strijdige gebruik bij u aangekaart? : _____

2 Gevels

- a. Is er sprake (geweest) van vochtdoorslag of aanhoudend vochtige plekken op de gevels? **Nee**
Zo ja, waar? : _____

- b. Zijn er (gerepareerde) scheuren/beschadigingen in/aan de gevels aanwezig? **Nee**
Zo ja, waar? : _____

- c. Zijn de gevels tijdens de bouw geïsoleerd? **Ja**
Zo nee, zijn de gevels daarna (deels) geïsoleerd? Ja / Nee / Niet bekend
Zo ja, wanneer heeft de isolatie van de gevels plaatsgevonden en met welk isolatiemateriaal? : _____

- Heeft u een certificaat of bewijs van het na-isoleren? Ja / Nee
Is er sprake van volledige isolatie? **Ja**
Zo nee, welke delen van de gevels zijn er niet geïsoleerd? : _____

- d. Zijn de gevels ooit gereinigd? **Nee**
Zo ja, volgens welke methode en wanneer? : _____

3 Dak(en)

- a. Hoe oud zijn de daken ongeveer? Platte daken: **9 jaar (uit oktober 2016)**
Overige daken: **9 jaar (uit oktober 2016)**
- b. Heeft u last van daklekkages (gehad)? **Nee**
Zo ja, waar? : _____

- c. Zijn er in het verleden gebreken geconstateerd aan de dakconstructie zoals scheve, doorbuigende, krakende, beschadigde en/of aangetaste dakdelen? **Nee**
Zo ja, waar? : _____

- d. Heeft u het dak al eens (gedeeltelijk) laten vernieuwen c.q. laten repareren? **Nee**
Zo ja, welk (gedeelte van het) dak en waarom? : _____

- e. Is het dak tijdens de bouw geïsoleerd? Platte daken: **Ja**
Overige daken: **Ja**
Zo nee, is het dak daarna geïsoleerd? Platte daken: Ja / Nee / Niet bekend
Overige daken: Ja / Nee / Niet bekend
Zo ja, wanneer heeft de isolatie plaatsgevonden en : **Tijdens de bouw van de woning in 2016**

met welk isolatiemateriaal?

Heeft u een certificaat of bewijs van het na-isoleren? **Nee**

Is er sprake van volledige isolatie? Platte daken: **Ja**

Overige daken: **Ja**

Zo nee, welke delen zijn er niet geïsoleerd? : _____

f. Zijn de regenwaterafvoeren lek of verstopt? **Nee**

Zo ja, toelichting: : _____

g. Zijn de dakgoten lek of verstopt? **Nee**

Zo ja, toelichting: : _____

4 Kozijnen, ramen en deuren

a. Van welk materiaal zijn de buitenkozijnen gemaakt? : **Kunststof**
(bijvoorbeeld hout, kunststof of aluminium of een andersoortig materiaal)

b. Wanneer zijn de buitenkozijnen, ramen en deuren voor het laatst geschilderd? : **Voordeur, achterdeur en deur van de schuur in december 2025**

Is dit gebeurd door een erkend schildersbedrijf? **Nee**

Zo ja, door wie? : _____

c. Functioneren alle scharnieren en sloten? **Ja**

Zo nee, toelichting: : _____

d. Zijn voor alle afsluitbare deuren, ramen etc. sleutels aanwezig? **Ja**

Zo nee, voor welke deuren, ramen etc. niet? : _____

e. Is er sprake van isolerende beglazing? **Ja**

Zo ja, welk type glas? : **HR++**

(bijvoorbeeld HR, HR+, HR++ of HR+++; zie de glassponning waarin doorgaans staat vermeld welke type glas er is geplaatst)

Is er sprake van isolerende beglazing in de gehele woning? **Ja**

Zo nee, welke ramen zijn niet geïsoleerd? : _____

f. Is er bij de isolerende beglazing sprake van condensvorming tussen het glas? **Nee**
(Denk aan lekkende ruiten.)

Zo ja, waar? : _____

5 Vloeren, plafonds en wanden

a. Is er sprake (geweest) van vochtdoorslag of optrekkend vocht op de vloeren, plafonds en/of wanden? **Nee**

Zo ja, waar? : _____

- b. Is er sprake (geweest) van schimmelvorming op de vloeren, plafonds en/of wanden? **Nee**
 Zo ja, waar? : _____
- c. Zijn er (gerepareerde) of (verborgen) scheuren en/of beschadigingen in/aan vloeren, plafonds en/of wanden aanwezig? **Nee**
 Zo ja, waar? : _____
- d. Hebben zich in het verleden problemen voorgedaan met de afwerkingen? (Bijvoorbeeld loszittend tegelwerk, loslatend behang of spuitwerk, holklinkend of loszittend stucwerk, etc.) **Nee**
 Zo ja, waar? : _____
- e. Is er sprake (geweest) van gebreken aan de vloerconstructie, zoals scheve, doorbuigende, krakende, beschadigde en/of aangetaste vloerdelen? **Nee**
 Zo ja, waar? : _____
- f. Is er sprake van vloerisolatie? **Ja**
 Zo ja, wanneer heeft de isolatie van de vloer plaatsgevonden en met welk isolatiemateriaal? : **Tijdens de bouw van de woning in 2016**
 Heeft u een certificaat of bewijs van het na-isoleren? Ja / Nee
 Is er sprake van volledige isolatie? **Ja**
 Zo nee, welke delen zijn er niet geïsoleerd? : _____

6 Fundering, kruipruimte en kelder

- a. Is er sprake (geweest) van gebreken aan de fundering? **Nee**
 Zo ja, waar? : _____
- b. Is de kruipruimte toegankelijk? **Nee**
 Is de kruipruimte droog? Ja / Nee / Meestal
 Zo nee of meestal, toelichting: : _____
- c. Is er sprake van vochtdoorslag door de kelderwand? Ja / Nee / Soms
 Zo ja of soms, toelichting: : _____
- d. Is de grondwaterstand in de afgelopen jaren waarneembaar gewijzigd of is er sprake van wateroverlast geweest? Ja / Nee
 Zo ja, heeft dit tot problemen geleid in de vorm van water in de kruipruimte c.q. kelder? Ja / Nee / n.v.t.
 Zo nee, tot wat voor andere problemen heeft dit geleid? : _____

7 Installaties

- a. Wat voor warmte-installatie(s) is/zijn er aanwezig in : **CV Ketel, airco slaapkamer** de woning?
 (bijvoorbeeld cv-installatie, WTW-systeem, WKO-systeem, (hybride) warmtepomp, airconditioning, zonneboiler, elektrische boiler, pelletkachel dan wel

Investimus Woningmakelaars B.V.
 Oscar Wildelaan 11
 5629 MS, EINDHOVEN
 Tel: 040-2441188
 E-mail: pedro@investimuswoningmakelaars.nl
www.investimuswoningmakelaars.nl



- een andere installatie)
- Is/zijn de installatie(s) eigendom? **Ja**
- Zo nee, toelichting: _____
 (bijvoorbeeld de installatie(s) is/ zijn gehuurd of geleased. Tevens huur-/leaseprijs vermelden)
- Merk van de installatie(s): **: CV ketel: Intergas Airco: Daikin**
- Type(nummer) van de installatie(s): **: CV ketel: Kombi Kompakt HRE 28/24A Airco:**
- Installatiedatum van de installatie(s): **: CV ketel: oktober 2016 Airco: FTXA25AW (binnenunit) - RXA25A (buitenunit)**
- Op welke datum is/zijn deze installatie(s) voor het laatst onderhouden? **: CV ketel: 17-05-2024**
- Is het onderhoud uitgevoerd door een erkend bedrijf? **Ja**
- Zo ja, door wie? **: Feenstra**
- b. Zijn er de afgelopen tijd zaken opgevallen ten aanzien van de installatie(s)? **Nee**
 (bijvoorbeeld de cv-installatie moet meer dan 1 keer per jaar bijgevoerd worden of de installatie functioneert niet goed)
- Zo ja, wat is u opgevallen? _____
- c. Zijn er radiatoren die niet warm worden? **Nee**
 Zo ja, welke? _____
- d. Zijn er radiatoren of (water)leidingen die lekken? **Nee**
 Zo ja, waar en welke? _____
- e. Zijn er radiatoren of (water)leidingen die ooit zijn bevroren? **Nee**
 Zo ja, waar? _____
- f. Heeft u vloerverwarming in de woning? **Ja**
 Zo ja, betreft dit elektrische vloerverwarming, vloerverwarming met warm water of anders? **Ja**
 Elektrisch: **Ja**
 warm water: **Ja**
 overig, namelijk _____
- Waar bevindt zich de elektrische vloerverwarming? _____
- Waar bevindt zich de vloerverwarming met warm water? **: Begane grond en 1e verdieping**
- Waar bevindt zich de overige vloerverwarming? _____
- g. Zijn er vertrekken die niet (goed) warm worden? **Nee**
 Zo ja, welke? _____
- h. Heeft de woning zonnepanelen die uw eigendom zijn? **Ja**
 Heeft de woning zonnepanelen die worden gehuurd of geleased? **Nee**
 Kan het huurcontract/ leasecontract worden overgenomen door koper? Zo ja, dan **Ja / Nee /**

- overnamecontract opvragen. Niet bekend
- Hoeveel zonnepanelen zijn er aanwezig? Aantal: **8**
- Zo ja, blijven de zonnepanelen achter? **Ja**
- Wat is de capaciteit van één zonnepaneel? : **390**
(De capaciteit van zonnepanelen wordt uitgedrukt in Wattpiek (Wp). Bijvoorbeeld één zonnepaneel levert 390 Wp.)
- Functioneren alle zonnepanelen? **Ja**
- Wat is het merk/ type van de zonnepanelen? : **Monokristallijn Fullblack Hyundai**
- Maakt u gebruik van een app om de opbrengst van de zonnepanelen te bekijken? **Ja**
- Zo ja, welke? : **GoodWe & HomeWizard**
- In welk jaar zijn de zonnepanelen geplaatst en door wie? Jaar: **2021**
- Installateur: : **Solar Concept**
- Is de btw over het aankoopbedrag teruggevraagd van de belastingdienst? **Ja**
- Hoeveel stroom heeft u het afgelopen jaar opgewekt? Jaar: : **2025**
- Aantal kWh: : **2390**
- Hoe lang zit er nog fabrieksgarantie op de zonnepanelen? : **20 jaar**
- Zijn de zonnepanelen aangeschaft met subsidie? **Ja**
- Zo ja, moet de subsidie worden terugbetaald? **Nee**
- Zo ja, welk bedrag moet worden terugbetaald? € _____
- i. In welk jaar zijn voor het laatst de aanwezige schoorsteenkanalen/rookgasafvoeren geveegd/gereinigd? : _____
- j. Wanneer heeft u de aanwezige schoorsteenkanalen voor het laatst gebruikt? : _____
- Is de trek van aanwezige schoorsteenkanalen goed? Ja / Nee / Niet bekend
- k. Zijn er onderdelen van de elektrische installatie vernieuwd? (onder de elektrische installatie wordt verstaan alle elektra leidingen/ schakelaars stopcontacten, meterkast e.d.) **Nee**
- Zo ja, wanneer en welke onderdelen? : _____
- Zijn er gebreken aan de elektrische installatie? **Nee**
- Zo ja, welke? : _____
- l. Is er een laadpaal aanwezig voor een elektrische auto? **Nee**
- Zo ja, waar bevindt deze zich? : _____
- Blijft deze achter? Ja / Nee / n.v.t./Nader overeen te komen
- m. Is er mechanische ventilatie of een soortgelijk systeem aanwezig? **Ja**
- Zo ja, functioneert dit systeem naar behoren? **Ja**
- Zo nee, toelichting: : _____

Wanneer is dit systeem voor het laatst onderhouden? : **05-07-2022**

Hoe oud is dit systeem ongeveer? : **9 jaar**

- n. Is er een domoticasysteem of een soortgelijk systeem aanwezig? (Een domoticasysteem bedient de verwarming, verlichting, verwarming, audio, ventilatie e.d. automatisch) **Ja**

Zo ja, functioneert dit systeem naar behoren? **Ja**

Zo nee, toelichting: : _____

Hoe oud is dit systeem ongeveer? : **Verschillend, Philips Hue, Tado thermostaat**

- o. Zijn er rookmelders op iedere verdieping aanwezig? **Ja**

Zo ja, hoe oud zijn de rookmelders ongeveer? : **9 jaar**

8 Sanitair, riolering en keuken

- a. Zijn er beschadigingen aan wastafels, douche, bad, toiletten, gootstenen en kranen? **Nee**

Zo ja, welke? : _____

- b. Hoe oud is de badkamer ongeveer? : **9 jaar**

- c. Lopen de afvoeren van wastafels, douche, bad, toiletten, gootstenen en kranen goed door? **Ja**

Zo nee, welke niet? : _____

- d. Is de woning aangesloten op het gemeentelijke riool? **Ja**

- e. Zijn er gebreken (geweest) aan de riolering, zoals breuken, stankoverlast, lekkages, etc.? **Nee**

Zo ja, welke? : _____

- f. Is er een andere voorziening, zoals een septictank, beerput of dergelijk aanwezig? **Nee**

Zo ja, wat is er aanwezig en hoe dient dit te worden onderhouden? : _____

- g. Van welk jaar dateert de keukenopstelling ongeveer? : **2016**

- h. Van welk jaar dateert de inbouwapparatuur ongeveer? : **Combi-/stoomoven 2016 Kookplaat 2016 Afzuigkap 2016 Koelkast 2016 Vriezer 2016 Vaatwasser 2025**

Functioneert alle inbouwapparatuur? **Ja**

Zo nee, welk inbouwapparaat functioneert niet? : _____

- i. Heeft u een kokend water kraan? (bijvoorbeeld een Quooker kraan of een soortgelijke kraan) **Nee**

Zo ja, functioneert deze kraan naar behoren en hoe oud is deze kraan ongeveer? : _____

9 Diversen

- a. Wat is het bouwjaar van de woning? : **2016**

- b. Zijn er asbesthoudende materialen in/op de woning/ bijgebouw(en) aanwezig? (bijvoorbeeld asbest zeil, een asbestplaat die onder en/of achter de CV ketel is geplaatst, asbesthoudend isolatiemateriaal om de verwarmingsbuis, asbesthoudend koord bij oude cv-ketels/gaskachels, asbestgolfplaten e.d.) **Nee**

Zo ja, welke en waar? : _____

- c. Blijft er in de woning zeil achter, al dan niet vastgelijmd, dat is aangeschaft tussen 1955 en 1982? **Nee**
- d. Is er sprake van loden leidingen in de woning? **Nee**
 Zo ja, waar? : _____
- e. Is er een Japanse duizendknoop aanwezig in de tuin? (Een Japanse duizendknoop is een exotische plant, welke moeilijk te verwijderen is. De sterke wortelstokken en stengels van de Japanse duizendknoop zijn in staat om schade te veroorzaken aan gebouwen, leidingen en wegen) **Nee**
- f. Is er in puin/asbest afval in de grond/tuin aanwezig? **Nee**
- g. Heeft u elders lekkages gehad? (dus los van het dak/ sanitair/ riolering) **Nee**
- h. Is de grond verontreinigd? **Nee**
 Zo ja, is er een onderzoeksrapport? Ja / Nee / n.v.t.
 Zo ja, heeft de gemeente/provincie een onderzoeks- of saneringsbevel opgelegd? Ja / Nee / n.v.t.
- i. Is er een olietank aanwezig of aanwezig geweest? **Nee**
 Zo ja, is deze gesaneerd/verwijderd? Ja / Nee / n.v.t.
 Als deze is gesaneerd, waar is de olietank op het perceel gesitueerd? : _____
 Is er een Kiwa-certificaat aanwezig? **Nee**
- j. Is er sprake van overlast door ongedierte in of (rond)om de woning? **Nee**
 (Denk aan muizen, ratten, kakkerlakken, etc.)
 Zo ja, waar? : _____
- k. Is de woning aangetast door houtworm, boktor, ander ongedierte of zwam? **Nee**
 Zo ja, waar? : _____
 Zo ja, is deze aantasting al eens behandeld? Ja / Nee / n.v.t.
 Zo ja, wanneer? : _____
 Zo ja, door welk bedrijf? : _____
- l. Is er sprake van chlorideschade (betonrot)? (Betonrot komt vooral voor in kruipruimtes van woningen gebouwd tussen 1965 en 1981 die voorzien zijn van betonnen vloerelementen van het merk Kwaaitaal of Manta. Ook andere beton- elementen - bijvoorbeeld balkons - kunnen aangetast zijn) **Nee**
 Zo ja, waar? : _____
- m. Hebben er verbouwingen en/of bijbouwingen plaatsgevonden in en/of om de woning? **Ja**
 Zo ja, welke ver-/bijbouwingen? : **Tuinoverkapping aan achtergevel**
 Zo ja, in welk jaartal? : **2025**
 Zo ja, door welk bedrijf zijn deze uitgevoerd? : **Veranda Boys**
- n. Zijn er verbouwingen of uitbreidingen uitgevoerd zonder omgevingsvergunning (voorheen) **Nee**

bouwvergunning)?

Zo ja, welke? : _____

- o. Is er sprake van glasvezel internet? **Nee**
- p. Bent u in het bezit van een definitief energieprestatiecertificaat/energielabel? **Ja**
- Zo ja, welke label? : **A++**

10 Vaste lasten

- a. Hoeveel betaalde u voor de laatste aanslag onroerendezaakbelasting? **€ 418**
- Belastingjaar? : **2026**
- b. Wat is de WOZ-waarde? **€ 509000**
- Peiljaar? : **2026**
- c. Hoeveel betaalde u voor de laatste aanslag waterschapslasten? **€ 84**
- Belastingjaar? : **2025**
- d. Hoeveel betaalde u voor de laatste aanslag gemeentelijke belastingen? (zoals rioolheffing en afvalstoffenheffing e.d.) **€ 606**
- Belastingjaar? : **2026**
- e. Welke voorschotbedragen betaalt u maandelijks aan de nutsbedrijven? Gas: **€ 113**
- Elektra: **€ 20**
- Water: **€ 19**
- Stadsverwarming: € _____
- Anders: : _____

- Te weten: € _____
- Wat is uw jaarverbruik voor gas/ elektriciteit en water? Gas (m³): **516**
- Elektriciteit hoog (kWh): **774**
- Elektriciteit laag (kWh): **1119**
- Elektriciteit totaal (kWh): **1893**
- Water (m³): **86**
- Stadsverwarming (GJ): _____
- Anders: _____
- Met hoeveel bewoners bewoonde u de woning? Aantal: **3**
- f. Zijn er lease- en/of huurkoopcontracten? **Nee**
- (Bijvoorbeeld keuken, kozijnen, cv-ketel, etc.)
- Zo ja, welke? : _____

- Zijn deze contracten overdraagbaar op de koper? Ja / Nee
- Let op! Veel lease- en huurkoopcontracten zijn niet langer overdraagbaar op een koper. Neem hiervoor contact op met de betreffende leverancier.
- Hoe lang lopen de contracten nog en wat is de eventuele afkoopsom? Afkoopsom: € _____
- Duur: : _____

- g. Als er sprake is van erfpacht of opstalrecht hoe hoog is dan de canon per jaar? € _____

Heeft u alle canons betaald? **n.v.t.**

Is de canon afgekocht? **n.v.t.**

Zo ja, tot wanneer? : _____

h. Heeft u alle gemeentelijke belastingen die u verschuldigd bent al betaald? **Ja**

Zijn er variabele bedragen voor gemeenschappelijke poorten, inritten of terreinen? **Nee**

Zo ja, hoe hoog en waarvoor? : _____

i. Heeft u, om in de straat te parkeren, een parkeervergunning nodig? **Nee**

Hoeveel parkeervergunningen kunnen er maximaal : _____
worden aangevraagd? _____

Wat zijn de kosten voor deze parkeervergunning(en) per jaar? € _____

11 Garanties

a. Zijn er lopende onderhoudscontracten en/of garantieregelingen overdraagbaar aan de koper? **Ja**

(Zoals dakbedekking, cv-installatie, dubbele beglazing, etc.)

Zo ja, welke? : **Onderhoud CV ketel**

12 Nadere informatie

Overige zaken(Overige zaken die de koper naar uw : _____
mening moet weten) _____

Investimus Woningmakelaars B.V.
Oscar Wildelaan 11
5629 MS, EINDHOVEN
Tel: 040-2441188
E-mail: pedro@investimuswoningmakelaars.nl
www.investimuswoningmakelaars.nl

