



**BROUWERS[®]
HONSELAAR**

Makelaars van huis uit

073-5032062
info@brouwershonselaaar.nl
www.brouwershonselaaar.nl

Boschdijk

1045

EINDHOVEN

Vraagprijs

€ 649.000 k.k.



Kenmerken



Woonoppervlakte
178 m²

Perceeloppervlakte
305 m²

Aantal kamers
6

Bouwjaar
1929

Energie label
C

Omschrijving

Ben je op zoek naar een karakteristiek vooroorlogs woonhuis met tuin en vrijstaande loods? Dan is dit wellicht interessant! Deze woning beschikt over een dubbele bestemming. Particulier wonen of wonen in combinatie met een bedrijf is ook mogelijk. Voor details zie www.omgevingsloket.nl of informeer bij de gemeente Eindhoven. Gelegen op een zichtlocatie aan de Boschdijk. De loods van 82 m² is via het achtergelegen (mandelige) terrein te bereiken.

Bijzonderheden:

- Bouwjaar 1929
- Perceeloppervlakte 305 m²
- Gebruiksoppervlakte wonen 178 m²
- Gebouwgebonden buitenruimte 61 m² (terrasoverkapping)
- Externe bergruimte 82 m² (loods)
- Ideaal voor wonen in combinatie met hobby of bedrijf.
- Begane grond voorzien van vloerverwarming
- Dubbele bestemming
- Ruim van opzet en biedt veel mogelijkheden

Indeling:

Begane grond:

Entree, hal met meterkast. Gang met trapopgang en toegang tot de ruime woonkamer met erker en bergkast. In de aanbouw van de woning is ruimte voor een eethoek en ruime open keuken.

Hoekkeukeninrichting (2001) met onder- en bovenkasten met inbouwapparatuur: 5 pits gaskookplaat met wokbrander, afzuigkap, combi oven/magnetron, vaatwasmachine en heet waterkraan.

Toiletruimte met wandcloset, wastafelmeubel en urinoir. Aan de zijkant van de woning is nog een extra ruimte aanwezig (eerder gebruikt als salon), met eigen entree en toiletruimte.

Eerste verdieping:

Overloop, hoofdslaapkamer met dakterras. Ruime badkamer met hoekligbad, wastafelmeubel, douchecabine en wandcloset. Dan zijn er op deze etage nog 2 slaapkamers. Vaste trap naar de tweede verdieping.

Tweede verdieping:

Overloop, zolderkamer.

Tuin:

Ruime tuin met terras en gazon en terrasoverkapping. De loods is vanuit de tuin te bereiken en heeft aan de zijde van het binnenterrein openslaande garagedeuren.

Algemeen:

De woning beschikt over vloerisolatie met vloerverwarming op de begane grond (woning), dak- en muurisolatie en isolatieglas. Het pand beschikt over veel ruimte en door de dubbele bestemming, de loods en salon zijn er veel mogelijkheden. Wel dient er rekening gehouden te worden met een aantal verbeterpunten.























Plattegrond begane grond



Aan de plattegronden kunnen geen rechten worden ontleend
 © Zibber www.zibber.nl















Plattegrond 1e verdieping

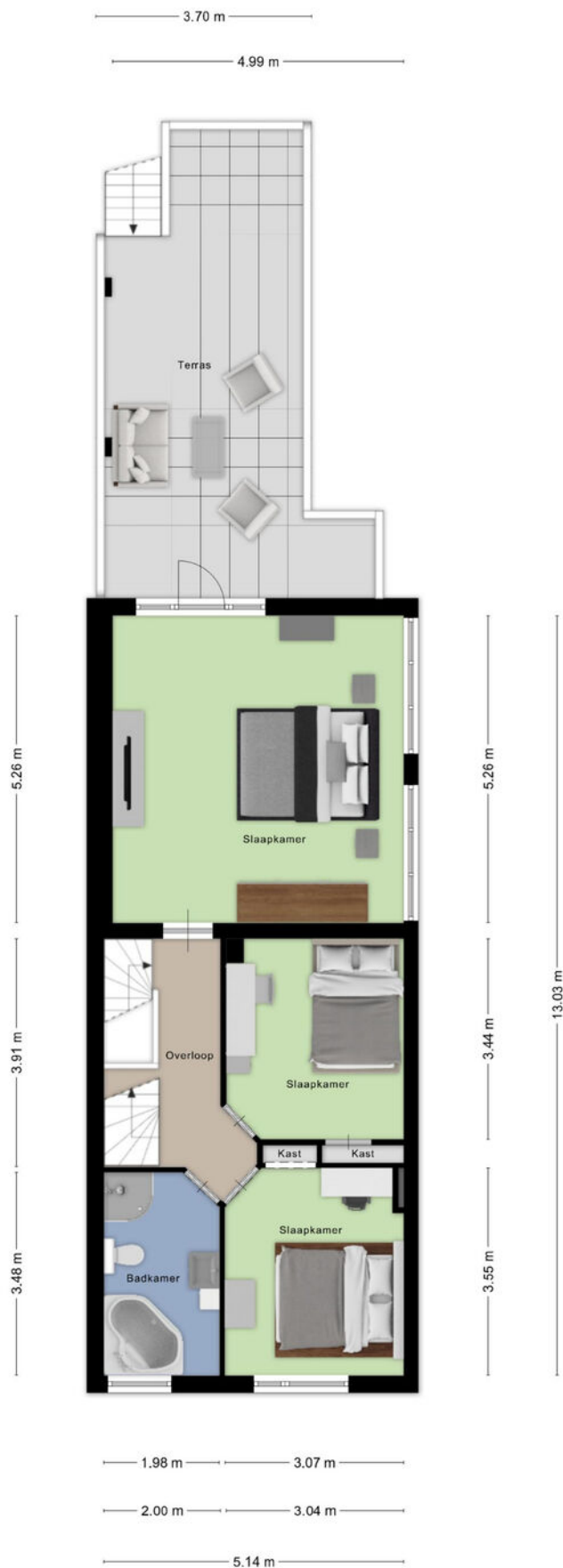

Aan de plattegronden kunnen geen rechten worden ontleend
© Zibber www.zibber.nl





Plattegrond 2e verdieping

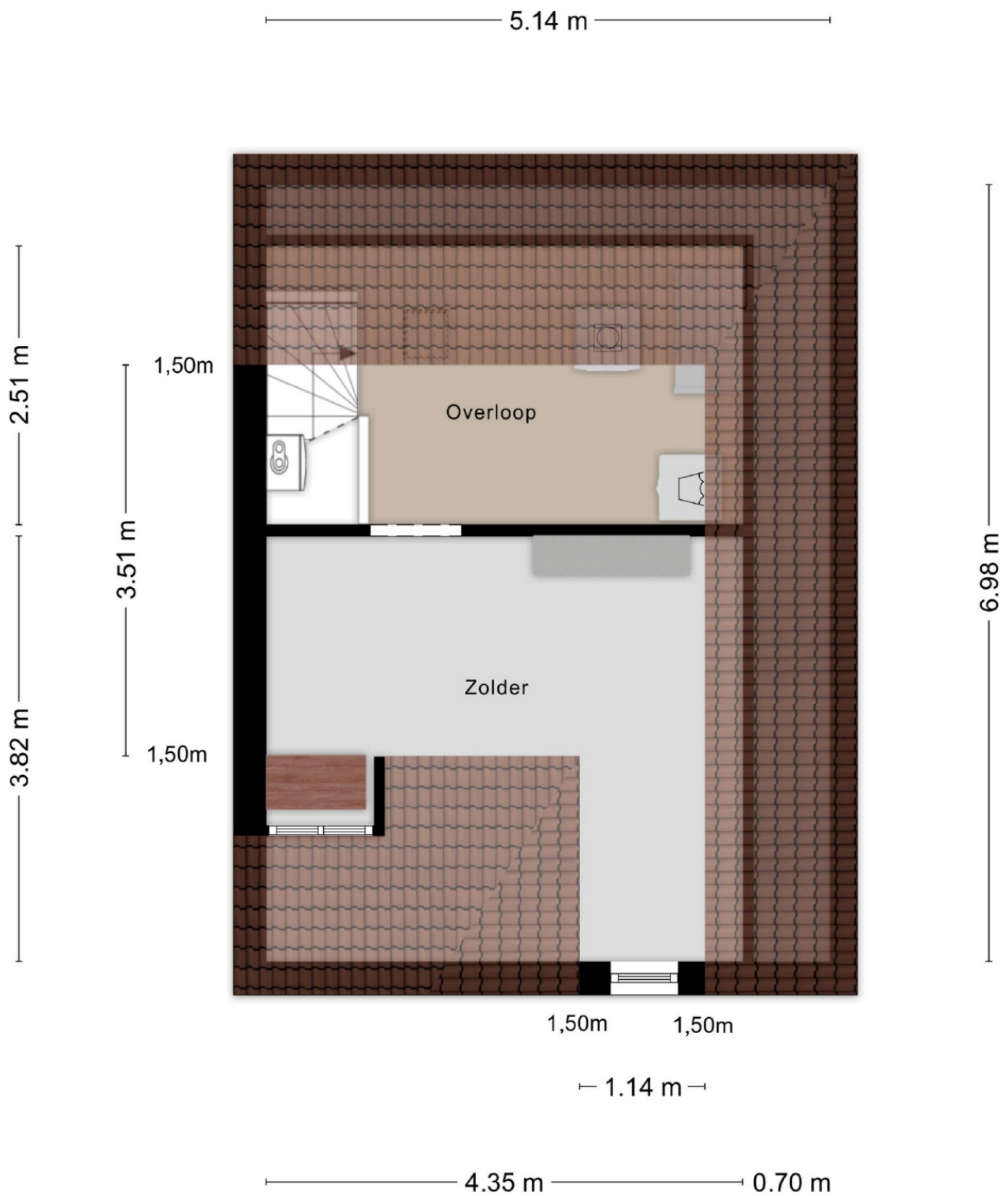

Aan de plattegronden kunnen geen rechten worden ontleend
© Zibber www.zibber.nl

























Plattegrond begane grond en tuin



Aan de plattegronden kunnen geen rechten worden ontleend
© Zöber www.zöber.nl

Plattegrond garage

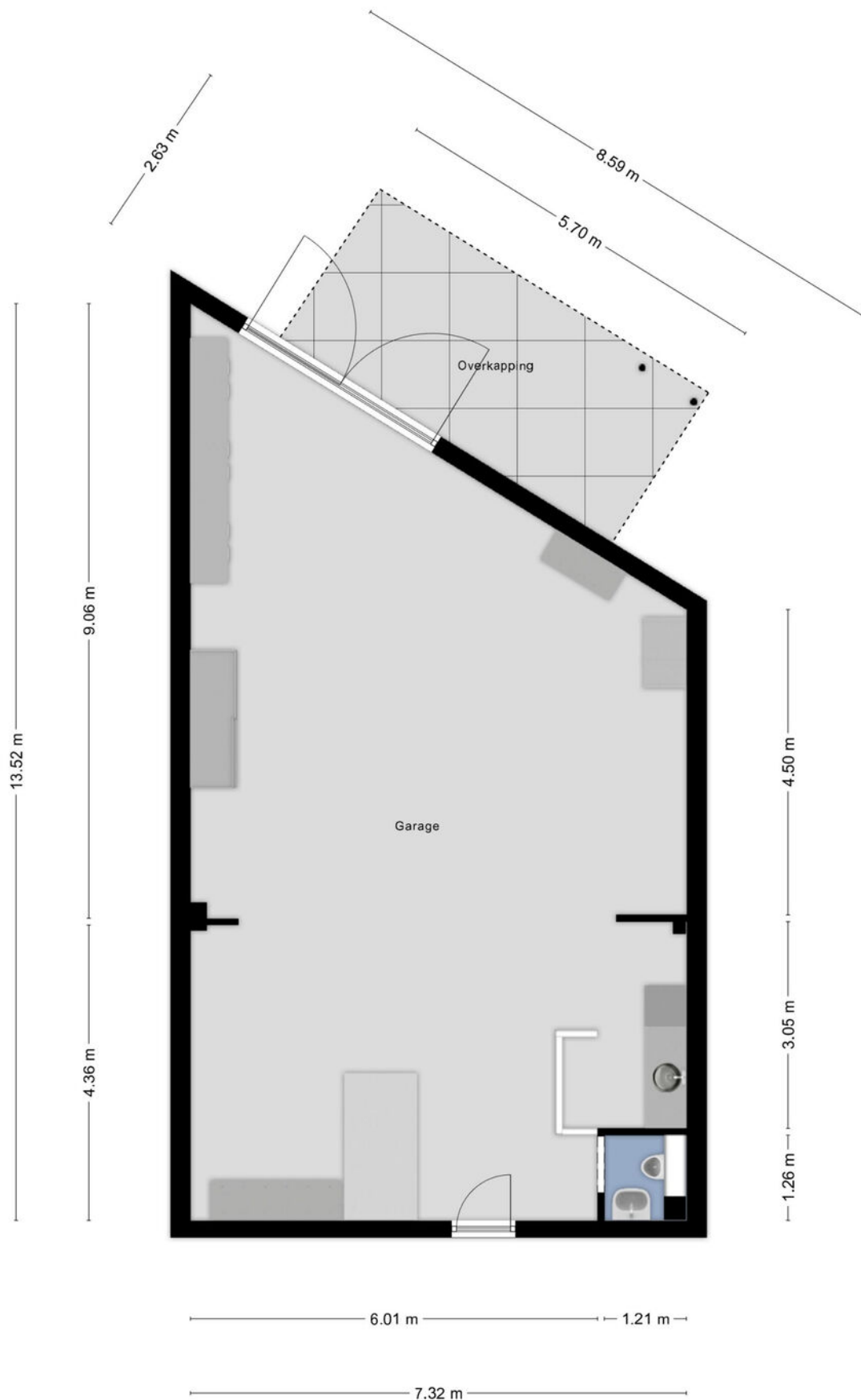

Aan de plattegronden kunnen geen rechten worden ontleend
© Zibber www.zibber.nl









Kadastrale kaart

Kadastrale kaart

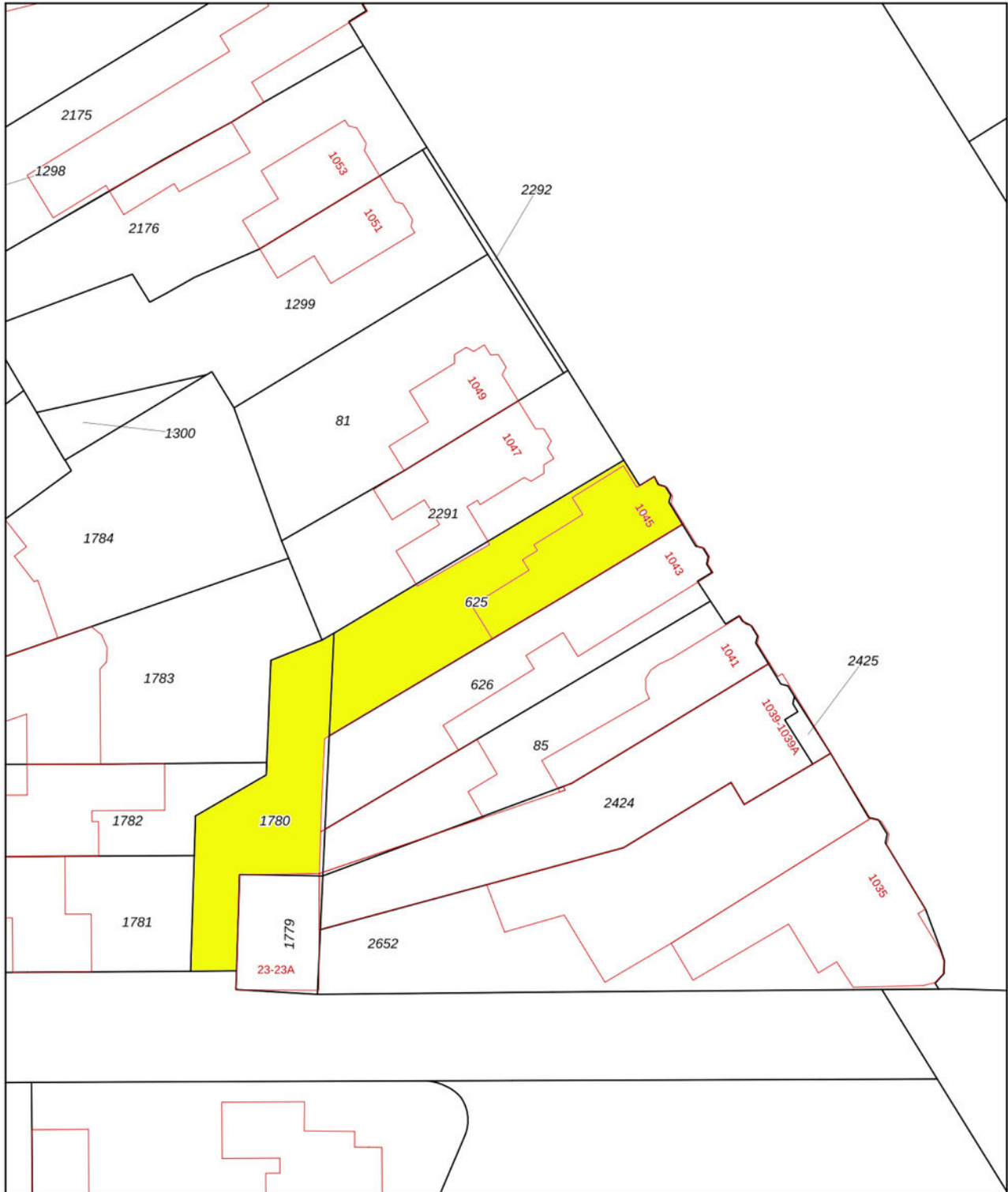
Uw referentie: Boschdijk 1045



12345 Perceelnummer	Deze kaart is noordgericht	Schaal 1: 500	
25 Huisnummer	Vastgestelde kadastrale grens	Kadastrale gemeente Woensel	
— Voorlopige kadastrale grens	Administratieve kadastrale grens	Sectie T	
— Bebouwing		Perceel 625	

Voor een eensluitend uittreksel, geleverd op 22 december 2025
De bewaarder van het kadaster en de openbare registers

Aan dit uittreksel kunnen geen betrouwbare maten worden ontleend.
De Dienst voor het kadaster en de openbare registers behoudt zich de intellectuele eigendomsrechten voor, waaronder het auteursrecht en het databankenrecht.

Locatie op de kaart

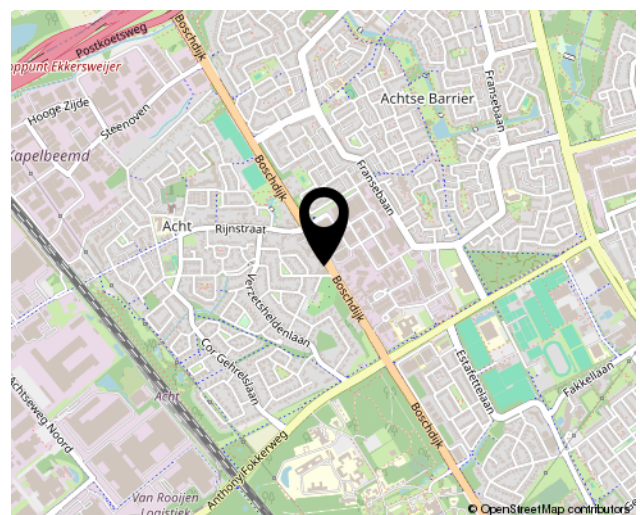
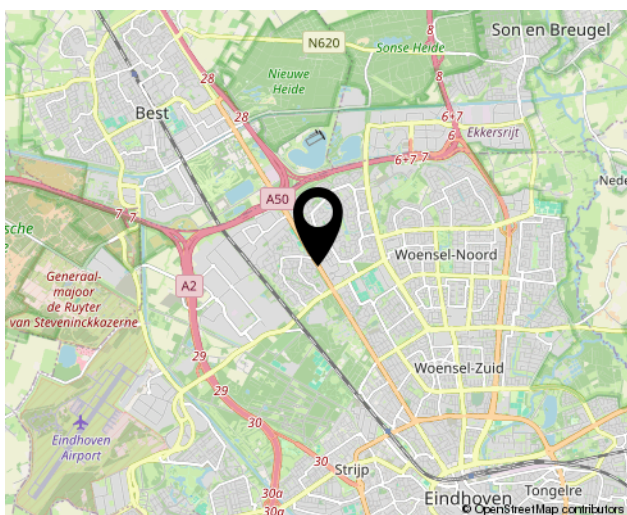
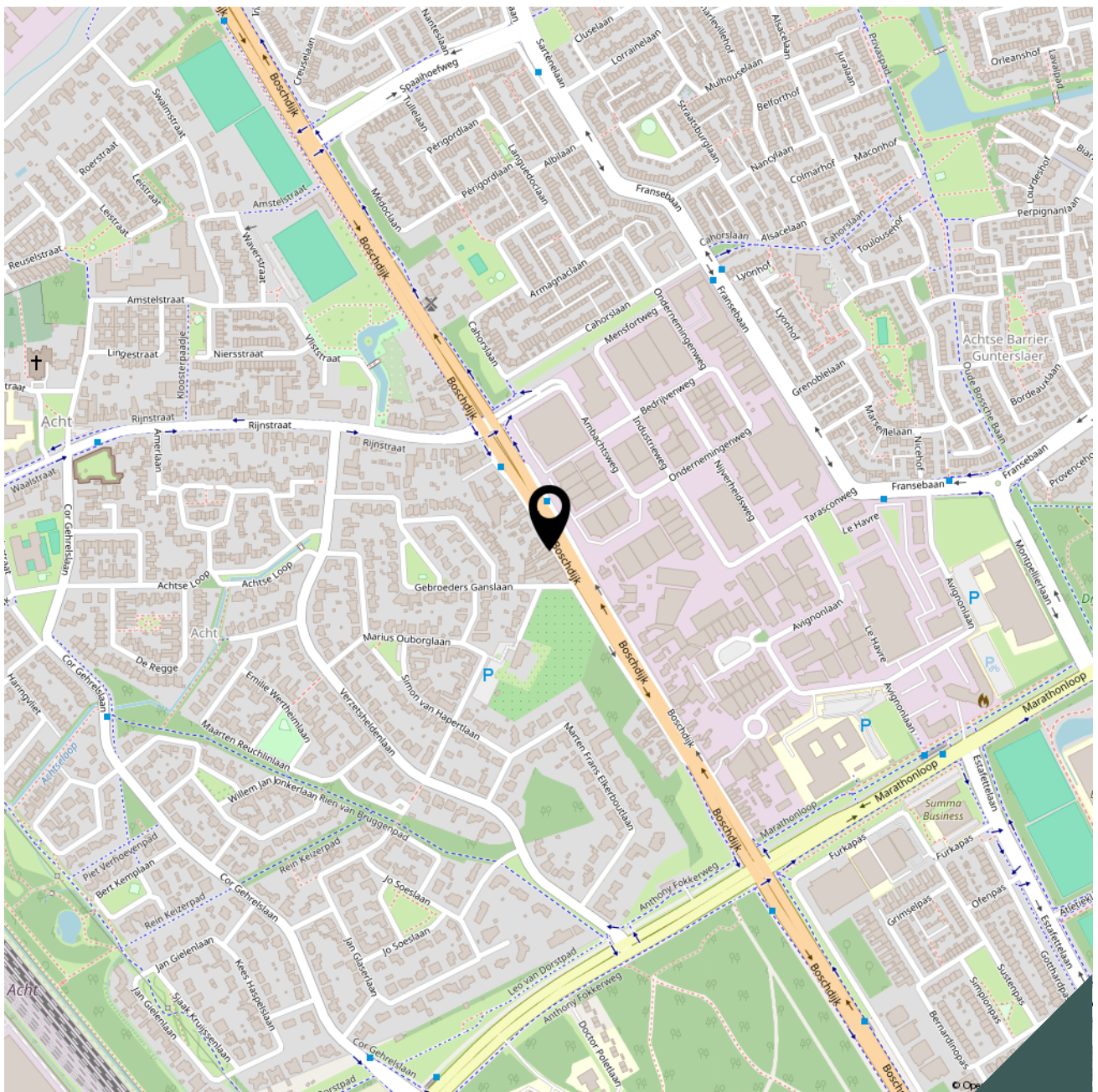



Lijst van zaken

Adres te verkopen woning: **Boschdijk 1045**
5626 AD Eindhoven

Voor de onderstaande zaken -ongeacht of ze roerend dan wel onroerend zijn- geldt dat ze soms wel en soms niet in de woning achterblijven. De lijst is bedoeld om duidelijkheid te scheppen om discussies achteraf te voorkomen.

	Blijft achter	Gaat mee	Kan worden overgenomen	n.v.t.
Woning				
<i>Interieur</i>				
Verlichting, te weten:				
- inbouwspots	<input checked="" type="checkbox"/>	<input type="checkbox"/>	<input type="checkbox"/>	<input type="checkbox"/>
- opbouwspots/armaturen	<input checked="" type="checkbox"/>	<input type="checkbox"/>	<input type="checkbox"/>	<input type="checkbox"/>
- losse (hang)lampen	<input type="checkbox"/>	<input checked="" type="checkbox"/>	<input type="checkbox"/>	<input type="checkbox"/>
Raamdecoratie/zonwering binnen, te weten:				
- gordijnrails	<input checked="" type="checkbox"/>	<input type="checkbox"/>	<input type="checkbox"/>	<input type="checkbox"/>
- gordijnen/raambekleding	<input checked="" type="checkbox"/>	<input type="checkbox"/>	<input type="checkbox"/>	<input type="checkbox"/>
- losse hordeur	<input checked="" type="checkbox"/>	<input type="checkbox"/>	<input type="checkbox"/>	<input type="checkbox"/>
Vloerdecoratie, te weten:				
- vloerbedekking	<input checked="" type="checkbox"/>	<input type="checkbox"/>	<input type="checkbox"/>	<input type="checkbox"/>
- laminaat	<input checked="" type="checkbox"/>	<input type="checkbox"/>	<input type="checkbox"/>	<input type="checkbox"/>
- plavuizen	<input checked="" type="checkbox"/>	<input type="checkbox"/>	<input type="checkbox"/>	<input type="checkbox"/>
Allesbrander	<input checked="" type="checkbox"/>	<input type="checkbox"/>	<input type="checkbox"/>	<input type="checkbox"/>
Heather in loods	<input checked="" type="checkbox"/>	<input type="checkbox"/>	<input type="checkbox"/>	<input type="checkbox"/>
Keuken				
Keukenblok (met bovenkasten)	<input checked="" type="checkbox"/>	<input type="checkbox"/>	<input type="checkbox"/>	<input type="checkbox"/>
Keuken (inbouw)apparatuur, te weten:				
- gaskookplaat 5 pits	<input checked="" type="checkbox"/>	<input type="checkbox"/>	<input type="checkbox"/>	<input type="checkbox"/>
- afzuigkap	<input checked="" type="checkbox"/>	<input type="checkbox"/>	<input type="checkbox"/>	<input type="checkbox"/>
- koelkast Amerikaans (los)	<input checked="" type="checkbox"/>	<input type="checkbox"/>	<input type="checkbox"/>	<input type="checkbox"/>
- vaatwasmachine (2023)	<input checked="" type="checkbox"/>	<input type="checkbox"/>	<input type="checkbox"/>	<input type="checkbox"/>
- heetwaterkraan	<input checked="" type="checkbox"/>	<input type="checkbox"/>	<input type="checkbox"/>	<input type="checkbox"/>
- combi oven/magnetron (los)	<input checked="" type="checkbox"/>	<input checked="" type="checkbox"/>	<input type="checkbox"/>	<input type="checkbox"/>
Sanitair/sauna				
Toiletaccessoires:				
- Vaste toiletaccessoires	<input checked="" type="checkbox"/>	<input type="checkbox"/>	<input type="checkbox"/>	<input type="checkbox"/>
Badkameraccessoires:				
- Vaste badkameraccessoires	<input checked="" type="checkbox"/>	<input type="checkbox"/>	<input type="checkbox"/>	<input type="checkbox"/>



	Blijft achter	Gaat mee	Kan worden overgenomen	n.v.t.
<i>Exterieur/installaties/veiligheid/energiebesparing</i>				
Brievenbus	<input checked="" type="checkbox"/>	<input type="checkbox"/>	<input type="checkbox"/>	<input type="checkbox"/>
Ring bel	<input type="checkbox"/>	<input checked="" type="checkbox"/>	<input type="checkbox"/>	<input type="checkbox"/>
Rookmelders	<input checked="" type="checkbox"/>	<input type="checkbox"/>	<input type="checkbox"/>	<input type="checkbox"/>
Thermostaat	<input checked="" type="checkbox"/>	<input type="checkbox"/>	<input type="checkbox"/>	<input type="checkbox"/>
Warmwatervoorziening, te weten:				
- CV-installatie combiketel	<input checked="" type="checkbox"/>	<input type="checkbox"/>	<input type="checkbox"/>	<input type="checkbox"/>
Rolluiken	<input checked="" type="checkbox"/>	<input type="checkbox"/>	<input type="checkbox"/>	<input type="checkbox"/>
 <i>Tuin Inrichting</i>				
Tuinaanleg/bestrating	<input checked="" type="checkbox"/>	<input type="checkbox"/>	<input type="checkbox"/>	<input type="checkbox"/>
Beplanting	<input checked="" type="checkbox"/>	<input type="checkbox"/>	<input type="checkbox"/>	<input type="checkbox"/>
 <i>Bebouwing</i>				
Kasten/werkbank in loods	<input checked="" type="checkbox"/>	<input type="checkbox"/>	<input type="checkbox"/>	<input type="checkbox"/>

Bekijk deze woning online!

www.brouwershonselaar.nl en op www.funda.nl



Boschdijk 1045, Eindhoven



Scan deze code **en bekijk de woning op je mobiel!**



Algemene informatie:

Kosten koper

Kosten koper wil zeggen dat de bijkomende kosten, die betrekking hebben op de aankoop voor rekening van de koper komen. Wij maken u er op attent dat wij betaald worden door de verkoper en bij de koper dus geen kosten in rekening brengen. Wij kunnen voor u, indien gewenst, geheel vrijblijvend een berekening laten maken van de bijkomende kosten.

Gratis NVM prijs check

Het gaat natuurlijk niet alleen over de aankoop van een woning. De opbrengst van uw eigen woning speelt uiteraard een belangrijke rol bij de aankoop. Om u zo goed mogelijk te informeren kunnen wij geheel gratis een prijs check op uw woonhuis uitvoeren. U kunt hiervoor contact opnemen met BrouwersHonselaarMakelaars B.V. en een vrijblijvende afspraak maken.

Hypotheek

BrouwersHonselaarMakelaars B.V. beschikt over gedegen expertise met betrekking tot hypotheek en verzekeringen. Wilt u een onafhankelijk professioneel financieel advies, dan kunt u daarvoor via ons kantoor een vrijblijvende afspraak maken.

Aansprakelijkheid

Bij de samenstelling van de informatie-brochure is alle zorgvuldigheid en nauwkeurigheid betracht. Echter geen rechten kunnen worden ontleend aan onjuistheden in de omschrijving of aanwezige tekeningen. Deze brochure met bijbehorende tekeningen dienen indicatief gehanteerd te worden. De genoemde afmetingen zijn circa-maten en kunnen afwijken van de meetinstructie. Indien bepaalde maten of afmetingen voor u essentieel zijn raden wij u aan deze zelf na te meten. Door ons wordt geen enkele aansprakelijkheid aanvaard voor onvolledigheden, onjuistheden of anderszins dan wel de gevolgen daarvan.

Deze brochure wordt naar meerdere geïnteresseerden gezonden.

Kerkwijk 1, 5258 KA Berlicum
T. 073-5032062
E. info@brouwershonselaar.nl
I. www.brouwershonselaar.nl

Voorwaarden:

Koopakte

Actueel modelkoopovereenkomst, vastgesteld door de Nederlandse Vereniging van Makelaars, de consumentenbond en de vereniging eigen huis.

Waarborgsom

Tot zekerheid voor de nakoming van de verplichtingen van koper wordt door koper binnen 3 weken na overeenstemming, een waarborgsom in handen van de notaris gestort groot 10% van de koopsom. In plaats van deze waarborgsom te storten kan koper een schriftelijke bankgarantie doen stellen.

Oplevering

In de huidige staat met alle daarbij behorende rechten, Aanspraken zichtbare en onzichtbare gebreken, heersende/leidende erfdienstbaarheden, kwalitatieve rechten, en vrij van hypotheek, beslagen en inschrijvingen daarvan.

Asbestclausule

In woonhuizen ouder dan 1995 kunnen asbesthoudende stoffen aanwezig zijn. Bij eventuele verwijdering van asbesthoudende materialen dienen op grond van milieuwetgeving speciale maatregelen te worden genomen. Koper verklaart hiermee bekend te zijn en vrijwaart verkoper voor alle aansprakelijkheid die uit de aanwezigheid van enig asbest in de onroerende zaak kan voortvloeien.

Baten en lasten

Alle baten, lasten, en verschuldigde canons, waaronder begrepen heffingen die voortvloeien uit de akte van splitsing en/of reglement (indien van toepassing) komen voor rekening van koper vanaf de datum van feitelijke levering. De lopende baten, lasten en dergelijke, met uitzondering van de onroerende zaakbelasting wegens het feitelijk gebruik, zullen tussen partijen naar rato worden verrekend.

Kerkwijk 1, 5258 KA Berlicum
T. 073-5032062
E. info@brouwershonselaar.nl
I. www.brouwershonselaar.nl



**BROUWERS[®]
HONSELAAR**

Makelaars van huis uit

Kerkwijk 1
5258 KA Berlicum

073-5032062
info@brouwershonselaar.nl
www.brouwershonselaar.nl

Interesse?

***Neem contact
met ons op!***