

0578 573003

info@ligtenbergmakelaars.nl

www.ligtenbergmakelaars.nl

Apeldoorn

Burglaan 8



Vraagprijs
€ 595.000 k.k.

Omschrijving

Sfeervolle en ruime woning op een fraaie locatie in de Indische buurt

Aan de Burglaan, op een rustige en tegelijk zeer centrale plek, ligt deze karaktervolle woning. Een fijne woonomgeving waar je met gemak de levendigheid van de stad opzoekt, terwijl je thuis juist de rust ervaart. Het stadscentrum, Theater Orpheus en Paleis Het Loo bevinden zich op korte afstand, net als alle dagelijkse voorzieningen.

De woning is oorspronkelijk gebouwd rond 1908 en in de jaren '60 verbouwd tot een twee-onder-een-kapwoning. In 2006 is de achterzijde royaal uitgebouwd, waardoor een heerlijke, lichte leefkeuken is ontstaan.

De woning is goed geïsoleerd en voorzien van 11 zonnepanelen, wat resulteert in energielabel B. Hierdoor profiteer je van lage energiekosten.

Indeling

Begane grond: Entree, lange hal met originele granitovloer, die direct de sfeer van de woning neerzet. De stijlvolle rode traploper maakt het geheel compleet.

De woonkamer bevindt zich aan de voorzijde en is dankzij de grote raampartijen heerlijk licht. Een sfeervolle en comfortabele ruimte met een fraaie houthaard en een massief houten vloer.

Aan de achterzijde ligt de woonkeuken, een volwaardige leefruimte met veel werk- en bergruimte. De keuken is in 2023 vernieuwd en vormt het hart van het huis. Dit is de plek waar je graag samenkomt en de dag bespreekt. Via de openslaande deuren lopen binnen en buiten naadloos in elkaar over.

Vanuit de keuken is via de trapkast de provisiekelder bereikbaar. Aan de zijkant van de woning bevindt zich een praktische hal met buitendeur, modern toilet en de cv-opstelling (2017).

Eerste verdieping: Overloop met vaste kast. Op deze verdieping bevinden zich twee goed bemeten slaapkamers, waaronder een ruime ouderslaapkamer aan de voorzijde. Vanuit deze kamer is de wasruimte c.q. inloopkast bereikbaar.

Aan de achterzijde ligt de tweede slaapkamer, voorzien van een dakraam. De badkamer is luxe uitgevoerd en beschikt over vloerverwarming, een ligbad, inloopdouche, dubbel wastafelmeubel en een tweede toilet.

Tweede verdieping: Overloop met dakkapel. Hier bevindt zich de ruime derde slaapkamer met veel bergruimte, zowel achter de knieschotten als in de inloopkast.

Tuin: De tuin is groen, beschut en prettig diep. Achterin staat een garage/berging met vliering, ideaal voor hobby's of extra bergruimte.

De achtertuin ligt op het noordoosten, maar dankzij de gunstige ligging en diepte zijn er altijd zonnige plekje te vinden. Via de zijkant van de woning is de tuin bovendien eenvoudig met de fiets bereikbaar.

Kortom: een instapklare woning op een uitstekende locatie, met alles in huis om er prettig en comfortabel te wonen.

Nieuwsgierig geworden? Neem gerust contact met ons op voor een bezichtiging. We laten je deze woning graag ervaren.



Kenmerken

Objectgegevens

Gebruiksoppervlakte	144 m ²
Overige inpandige ruimte	13 m ²
Gebouwgebonden buitenruimte	-
Externe bergruimte	59 m ²
Inhoud	549 m ³

Perceeloppervlak	317 m ²
Zonligging achtertuin	noordoost
Bouwjaar woning	1908

Details

Soort object	eengezinswoning, twee-onder-een-kapwoning
Ligging	in centrum, in woonwijk, nabij voorzieningen
Isolatie	dakisolatie, muurisolatie, gedeeltelijk dubbel glas
Energielabel	B
Verwarming	middels cv-installatie uit 2017
Warm water	middels cv-installatie uit 2017

Tuingegevens

Tuin	voor-, zij- en achtertuin
Opstal(len)	woning met vrijstaande stenen garage/berging

Locatiegegevens

Adres	Burglaan 8
Postcode en plaats	7314 BL APELDOORN
Kadastrale gegevens	Hoog Soeren, Hoog Soeren, X, X 628, 766

Deze informatie is door ons met de nodige zorgvuldigheid samengesteld. Onzerzijds wordt echter geen enkele aansprakelijkheid aanvaard voor enige onvolledigheid, onjuistheid of anderszins, dan wel de gevolgen daarvan. Alle opgegeven maten en oppervlakten zijn indicatief.

Foto's



Foto's



Foto's



Foto's



Foto's



Foto's



Foto's

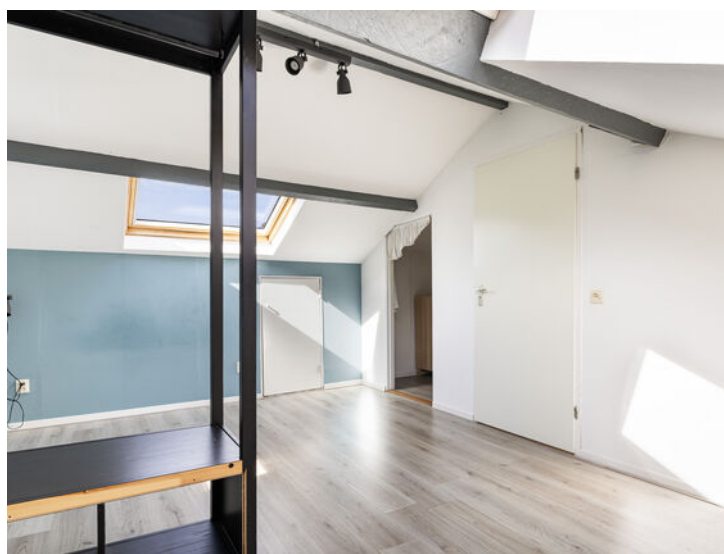
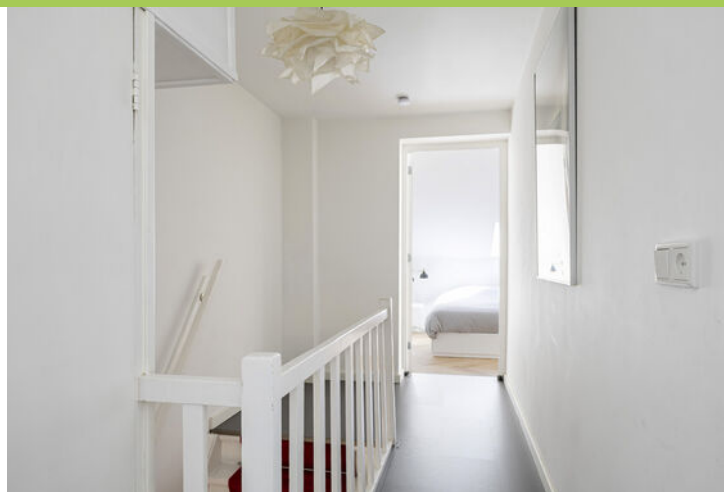

Foto's



Foto's



Plattegrond

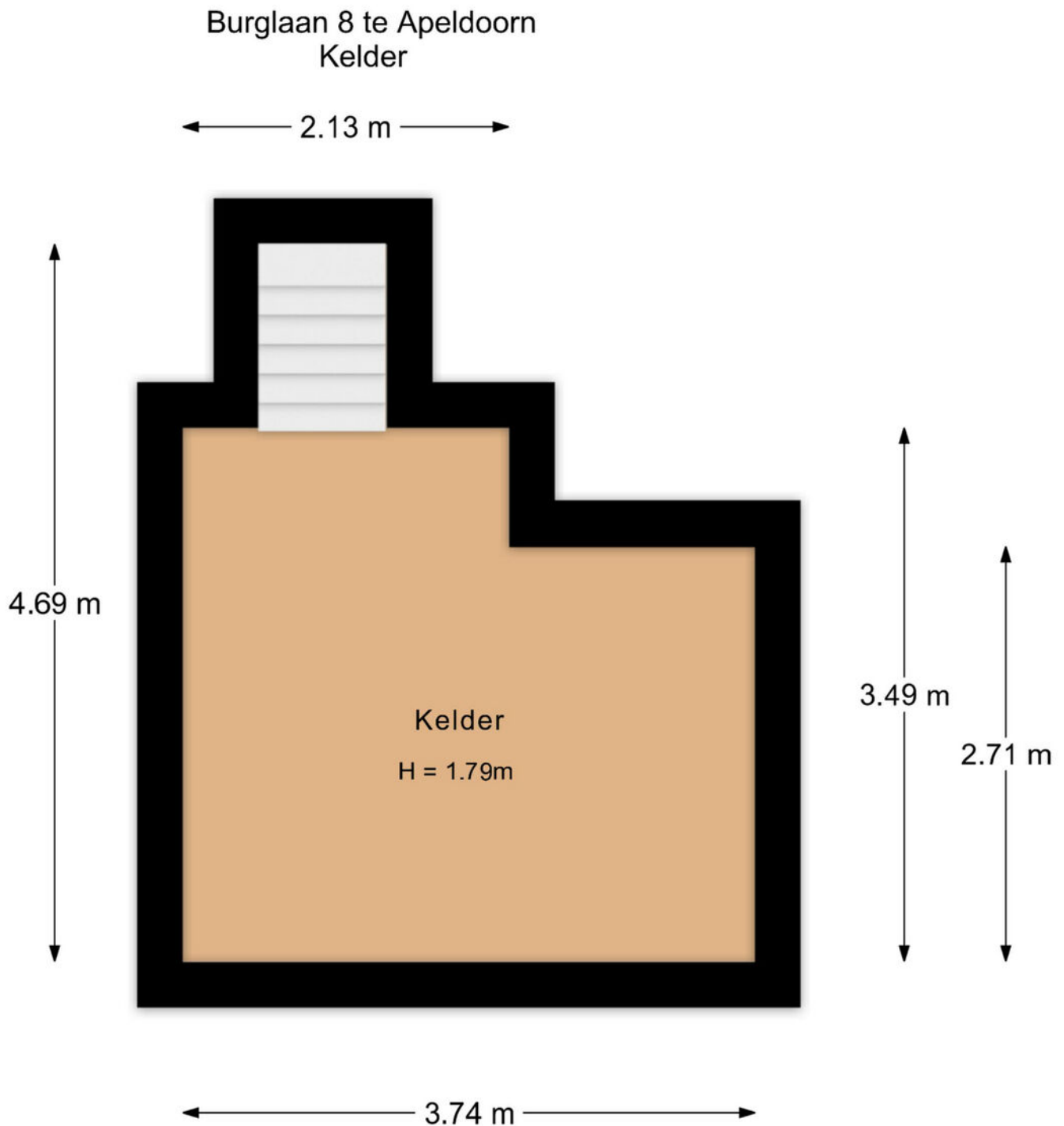

De plattegronden zijn met de grootste zorg samengesteld.
Aan deze plattegronden kunnen geen rechten worden ontleend.

Plattegrond



De plattegronden zijn met de grootste zorg samengesteld.
Aan deze plattegronden kunnen geen rechten worden ontleend.

Plattegrond



De plattegronden zijn met de grootste zorg samengesteld.
Aan deze plattegronden kunnen geen rechten worden ontleend.

Plattegrond

Burglaan 8 te Apeldoorn
2e verdieping

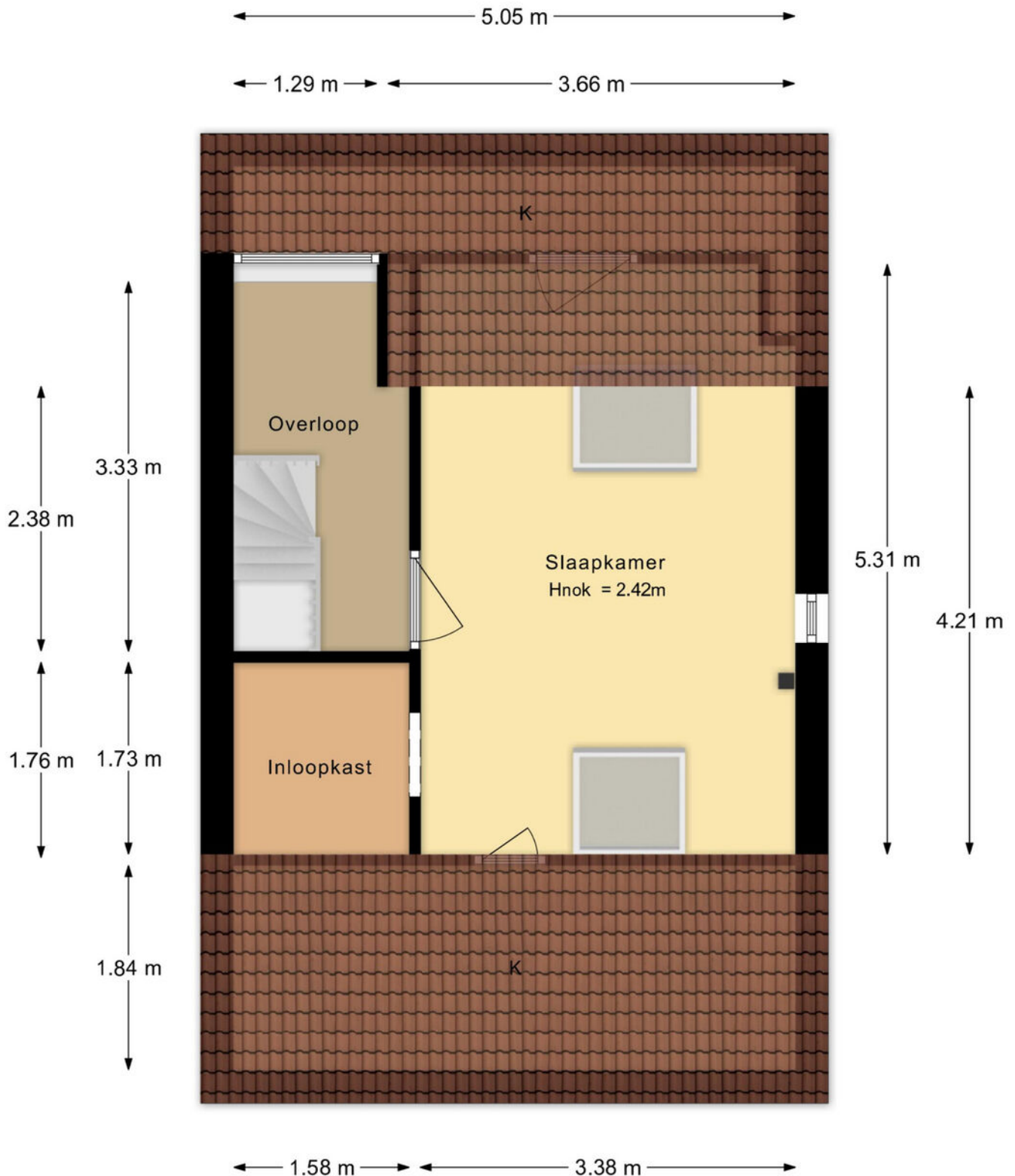

De plattegronden zijn met de grootste zorg samengesteld.
Aan deze plattegronden kunnen geen rechten worden ontleend.

Plattegrond

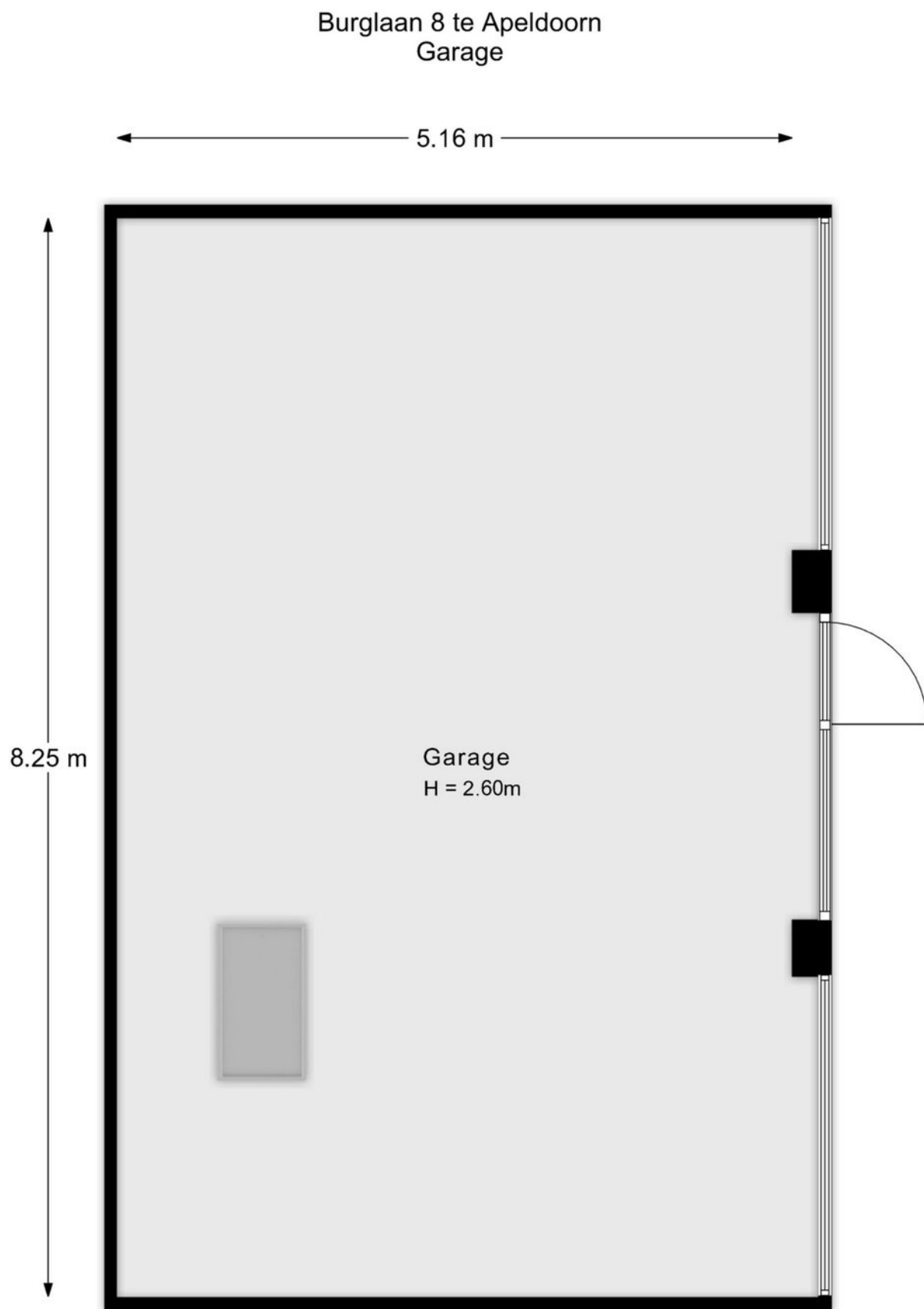

De plattegronden zijn met de grootste zorg samengesteld.
Aan deze plattegronden kunnen geen rechten worden ontleend.

Plattegrond

Burglaan 8 te Apeldoorn
Garage-Vliering

← 2.24 m →

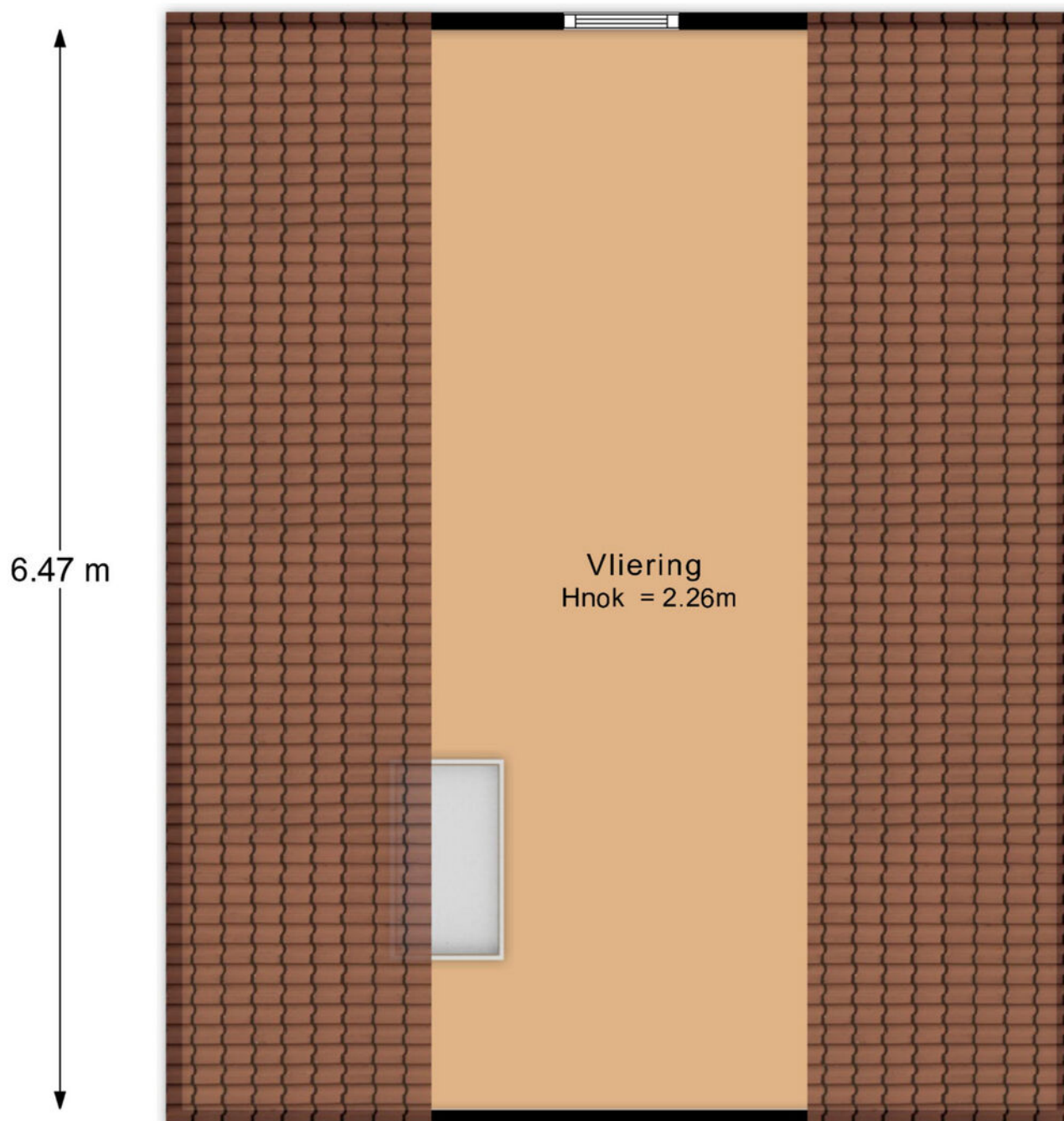

De plattegronden zijn met de grootste zorg samengesteld.
Aan deze plattegronden kunnen geen rechten worden ontleend.

Kadastrale kaart

Kadastrale kaart

Uw referentie: Burglaan 8



0 5 10 15 20 25m

12345 Perceelnummer	Deze kaart is noordgericht	Schaal 1: 500	
25 Huisnummer		Kadastrale gemeente	Hoog Soeren
— Vastgestelde kadastrale grens		Sectie	X
— Voorlopige kadastrale grens		Perceel	628
— Administratieve kadastrale grens			
— Bebouwing			

Voor een eensluitend uittreksel, geleverd op 30 maart 2026
De bewaarder van het kadaster en de openbare registers

Aan dit uittreksel kunnen geen betrouwbare maten worden ontleend.
De Dienst voor het kadaster en de openbare registers behoudt zich de intellectuele eigendomsrechten voor, waaronder het auteursrecht en het databankenrecht.



Locatie op de kaart

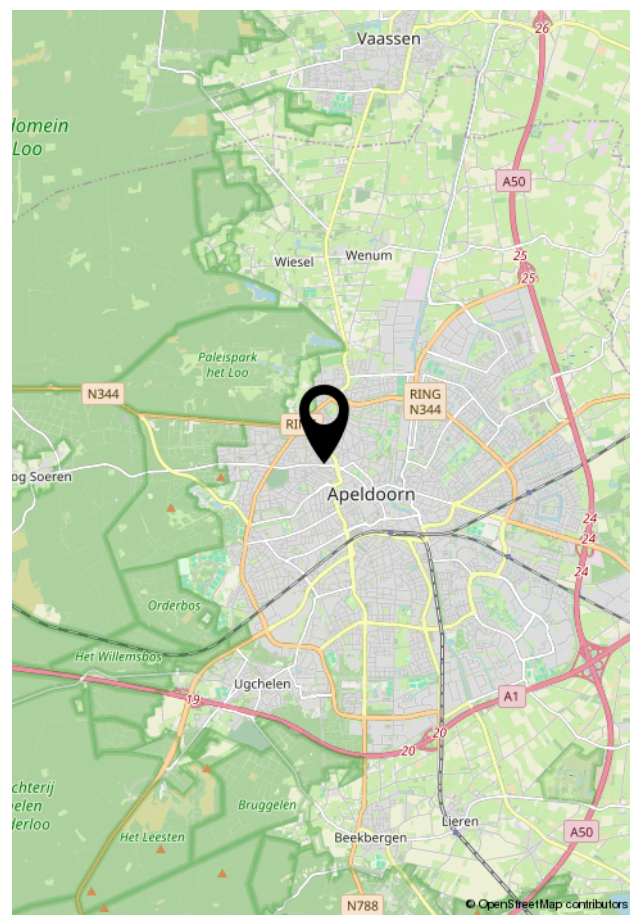
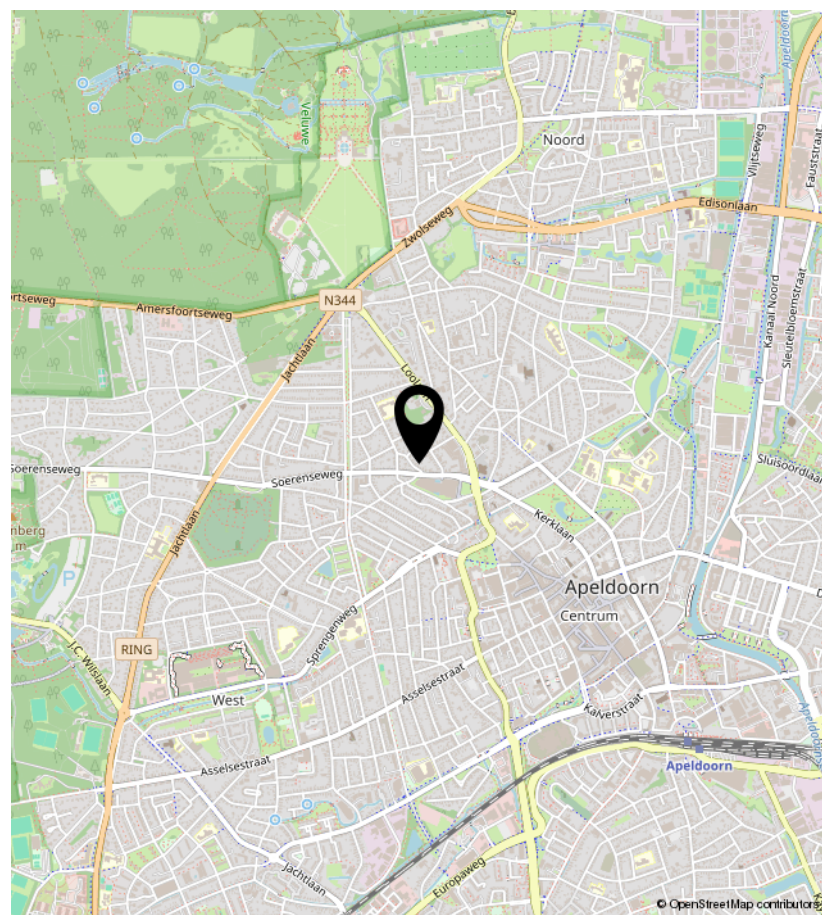
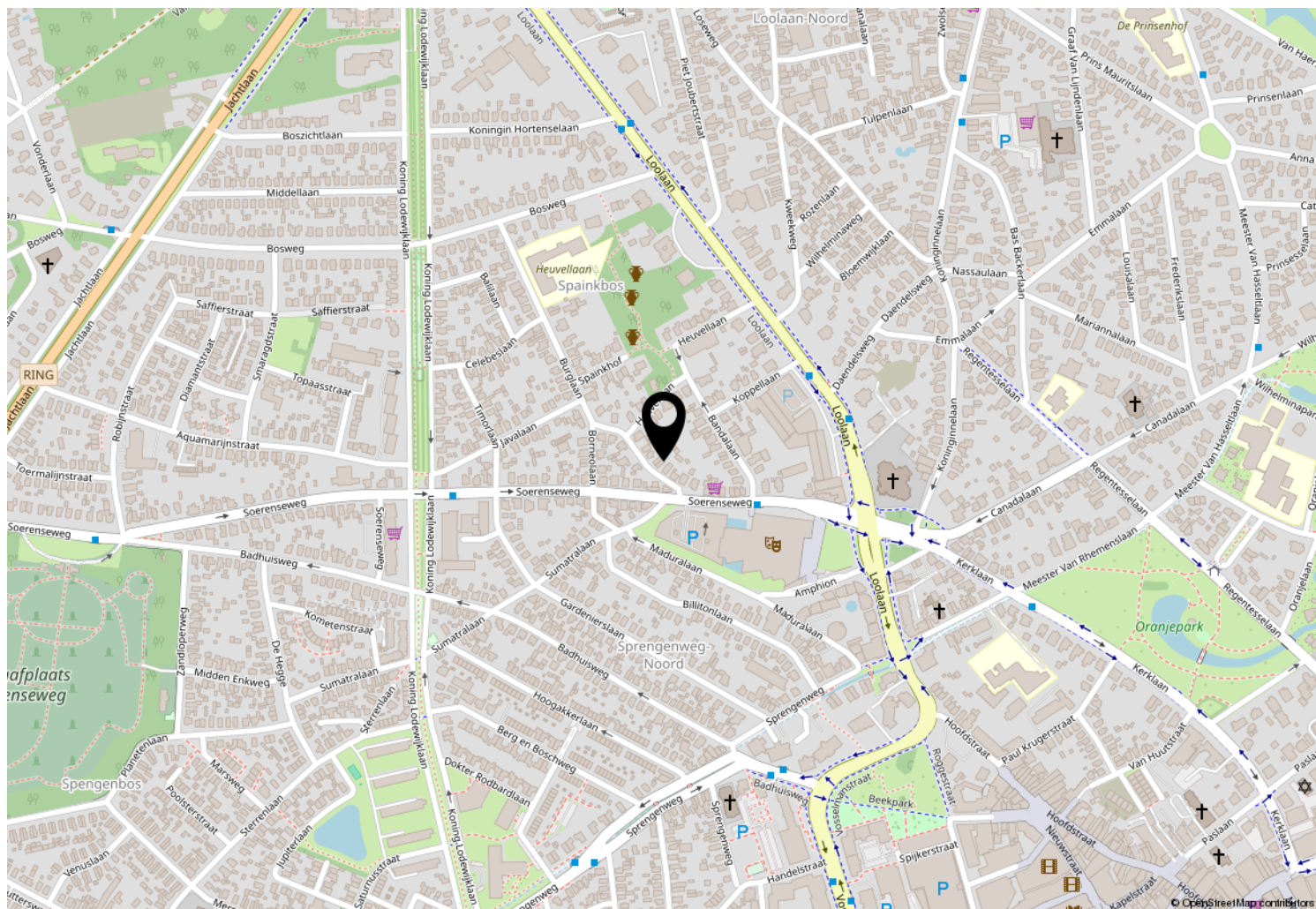

Wonen in Apeldoorn



Apeldoorn is een prachtige stad vol groen, rust en karakter, perfect voor wie een nieuwe woning zoekt. De stad biedt een unieke combinatie van stadse gemakken en de natuur om de hoek, wat het aantrekkelijk maakt voor gezinnen, starters en senioren. De woningmarkt is divers, met alles van charmante jaren 30-woningen tot moderne appartementen en ruime eengezinswoningen.

Een van de grootste pluspunten van Apeldoorn is de nabijheid van de Veluwe. Dit nationale park is een paradijs voor natuurliefhebbers, met uitgestrekte bossen, heidevelden en wandel- en fietspaden waar je even kunt ontsnappen aan de dagelijkse drukte. Ook paleis Het Loo, een voormalig koninklijk paleis met schitterende tuinen, is een iconische trekpleister die Apeldoorn een unieke uitstraling geeft.

Daarnaast heeft Apeldoorn een bruisend centrum vol winkels, restaurants en cafés. De stad organiseert regelmatig gezellige markten en evenementen, zoals de bekende Koningsdag festiviteiten, waardoor er altijd iets te beleven valt. Voor gezinnen zijn er uitstekende scholen en sportfaciliteiten, en het is een veilige en kindvriendelijke omgeving om in op te groeien. Bovendien zorgt een goede infrastructuur, met snelle verbindingen naar steden als Arnhem en Zwolle, ervoor dat Apeldoorn ook voor forenzen ideaal gelegen is.

Kortom, Apeldoorn is een stad met veel mogelijkheden, of je nu op zoek bent naar een rustig plekje in het groen of juist dicht bij de levendige binnenstad wilt wonen. Een plek waar je je al snel thuis zult voelen!

Lijst van zaken

	Blijft achter	Gaat mee	Ter overname
Woning - Interieur			
(Voorzet) openhaard met toebehoren	X		
Designradiator(en)	X		
Verlichting, te weten			
- inbouwspots/dimmers	X		
- opbouwspots/armaturen/lampen/dimmers		X	
- losse (hang)lampen		X	
(Losse)kasten, legplanken, te weten			
- Pax kast in wasruimte			X
Raamdecoratie/zonwering binnen, te weten			
- rolgordijnen	X		
- jaloezieën			X
Vloerdecoratie, te weten			
- vloerbedekking	X		
- parketvloer	X		
- houten vloer(delen)	X		
- laminaat	X		
- plavuizen	X		
Woning - Keuken			
Keukenblok (met bovenkasten)	X		
Keuken (inbouw)apparatuur, te weten			
- kookplaat	X		
- (gas)fornuis	X		
- afzuigkap	X		
- combi-oven/combimagnetron	X		
- koel-vriescombinatie	X		
- vaatwasser	X		
- Quooker	X		
Woning - Sanitair/sauna			
Toilet met de volgende toebehoren			
- toilet	X		
- toiletrolhouder	X		
- toiletborstel(houder)	X		

Lijst van zaken

	Blijft achter	Gaat mee	Ter overname
Badkamer met de volgende toebehoren			
- ligbad	X		
- douche (cabine/scherm)	X		
- wastafel	X		
- wastafelmeubel	X		
- toilet	X		
- toiletrolhouder	X		
- toiletborstel(houder)	X		
Woning - Exterieur/installaties/veiligheid/energiebesparing			
Brievenbus	X		
(Voordeur)bel	X		
(Veiligheids)sloten en overige inbraakpreventie	X		
Rookmelders		X	
(Klok)thermostaat	X		
Zonwering buiten	X		
Zonnepanelen	X		
Warmwatervoorziening, te weten			
- CV-installatie	X		
Tuin - Inrichting			
Tuinaanleg/bestrating	X		
Beplanting	X		
Tuin - Verlichting/installaties			
Buitenverlichting	X		
Tuin - Bebouwing			
Tuinhuis/buitenberging	X		
Kasten/werkbank in tuinhuis/berging		X	
Tuin - Overig			
Overige tuin, te weten			
- vlaggenmast(houder)	X		

Vragenlijst

Vraag

Antwoord

Bijzonderheden 1 A.

Zijn er nadat u het perceel in eigendom hebt gekregen nog andere, eventuele aanvullende notariële of onderhandse akten opgesteld met betrekking tot het perceel?

Nee

Zo ja, welke?

Bijzonderheden 1 B.

Zijn er mondelinge of schriftelijke afspraken gemaakt over aangrenzende percelen? (Denk hierbij aan regelingen voor het gebruik van een poort, schuur, garage, tuin, overeenkomsten met meerdere burens, toezeggingen, erfafscheidingen.)

Ja

Zo ja, welke zijn dat?

De burens van het aangebouwde huis (no. 8A) hebben een klein gedeelte van de zolder boven de garage om niet in gebruik. Hieromtrent is niets schriftelijk vastgelegd. De kelder behorende tot het verkochte is gesitueerd onder de woning Burglaan 8A. Hiertoe is in het eigendomsbewijs een erfdiensbaarheid opgenomen.

Bijzonderheden 1 C.

Wijken de huidige terreinafscheidingen af van de kadastrale eigendomsgrenzen? (Denk hierbij ook aan strookjes grond van de gemeente die u in gebruik heeft, of grond van u die gebruikt wordt door de burens.)

Nee

Zo ja, waaruit bestaat die afwijking?

Bijzonderheden 1 D.

Is een gedeelte van de woning, schuur, garage of schutting gebouwd op grond van de burens of andersom?

Niet bekend

Zo ja, graag nader toelichten:

Bijzonderheden 1 E.

Heeft u grond van derden in gebruik?

Nee

Zo ja, welke grond?

Bijzonderheden 1 F.

Rusten er 'bijzondere lasten en beperkingen' op de woning en/of het perceel? (Bijzondere lasten en beperkingen kunnen privaatrechtelijke beperkingen zijn zoals (lijdende) erfdiensbaarheden (bijvoorbeeld een recht van overpad), kwalitatieve verplichtingen, kettingbedingen, vruchtgebruik, voorkeursrecht (bijvoorbeeld een eerste recht van koop), opstalrecht, erfpacht, huurkoop. Het kan ook gaan om publiekrechtelijke beperkingen zoals een aanschrijving van de gemeente in het kader van een illegale verbouwing)

Nee

Zo ja, welke?

Bijzonderheden 1 G.

Vragenlijst

Vraag

Antwoord

Is de Wet voorkeursrecht gemeenten van toepassing?

Nee

Bijzonderheden 1 H.

Is er een anti-speculatiebeding en/of zelfbewoningsplicht van toepassing op de woning?

Nee

Zo ja, hoe lang nog?

Bijzonderheden 1 I.

Is er sprake van een beschermd stads- of dorpsgezicht of loopt er een procedure tot aanwijzing daartoe?

Nee

Is er sprake van een gemeentelijk-, provinciaal-of rijksmonument of loopt er een procedure tot aanwijzing daartoe?

Nee

Is er volgens het bestemmingsplan sprake van een beeldbepalend of karakteristiek object?

Nee

Bijzonderheden 1 J.

Is er sprake (geweest) van ruilverkaveling?

Nee

Zo ja, moet u hiervoor ruilverkavelingsrente betalen?

Zo ja, hoeveel en voor hoe lang? Bedrag:

Duur:

Bijzonderheden 1 K.

Is er sprake van onteigening?

Nee

Bijzonderheden 1 L.

Is de woning of de grond geheel of gedeeltelijk verhuurd of bij anderen in gebruik?

Nee

Zo ja: Is er een huurcontract/ gebruiksovereenkomst?

Indien er geen contract of overeenkomst is, beschrijf hieronder wat (mondeling) met de huurder/ gebruiker is afgesproken:

Welk gedeelte is verhuurd/ in gebruik gegeven?

Welke delen vallen onder gezamenlijk gebruik?

Welke zaken zijn van de huurder en mag hij verwijderen bij ontruiming?
(Bijvoorbeeld geiser, keuken, lampen.)

Heeft de huurder een waarborgsom gestort?

Zo ja, hoeveel?

Heeft u nog andere afspraken met de huurders gemaakt?

Zo ja, welke?

Bijzonderheden 1 M.

Vragenlijst

Vraag

Antwoord

Is er over de woning een geschil/procedures gaande, al dan niet bij de rechter, huurcommissie of een andere instantie?(bijvoorbeeld onteigening/kwesties met burens, zoals erfdiensbaarheden, recht van overpad, erfafscheidingen e.d.)

Nee

Zo ja, welke is/zijn dat?

Bijzonderheden 1 N.

Is er bezwaar gemaakt tegen de waardebeschikking WOZ?

Nee

Zo ja, toelichting:

Bijzonderheden 1 O.

Zijn er door de overheid of nutsbedrijven verbeteringen of herstellingen voorgeschreven of aangekondigd die nog niet naar behoren zijn uitgevoerd?

Nee

Zo ja, welke?

Bijzonderheden 1 P.

Zijn er in het verleden subsidies of premies verstrekt die bij verkoop van de woning voor een deel kunnen worden teruggevorderd?

Nee

Zo ja, welke?

Bijzonderheden 1 Q.

Is de woning onbewoonbaar verklaard of in het verleden ooit onbewoonbaar verklaard geweest?

Nee

Zo ja, waarom?

Bijzonderheden 1 R.

Is er bij verkoop sprake van een omzetbelastingheffing? (Bijvoorbeeld omdat het een voormalig bedrijfsonroerendgoed is, of een woning met praktijkgedeelte, of omdat u pas ingrijpend verbouwd hebt.)

Nee

Zo ja, waarom?

Bijzonderheden 1 S.

Hoe gebruikt u de woning nu? (Bijvoorbeeld woning, praktijk, winkel, opslag)

Wonen

Is dat gebruik volgens de gemeente toegestaan?

Ja

Zo nee, heeft de gemeente dit strijdige gebruik wel eens bij u aangekaart?

Hoe heeft de gemeente dit strijdige gebruik bij u aangekaart?

Gevels 2 A.

Is er sprake (geweest) van vochtdoorslag of aanhoudend vochtige plekken op de gevels?

Nee

Zo ja, waar?

Vragenlijst

Vraag	Antwoord
Overige daken:	Niet bekend
Zo nee, is het dak daarna geïsoleerd? Platte daken:	
Overige daken:	
Zo ja, wanneer heeft de isolatie plaatsgevonden en met welk isolatiemateriaal?	nvt
Heeft u een certificaat of bewijs van het na-isoleren?	Nee
Is er sprake van volledige isolatie? Platte daken:	Niet bekend
Overige daken:	Niet bekend
Zo nee, welke delen zijn er niet geïsoleerd?	nb
Dak(en) 3 F.	
Zijn de regenwaterafvoeren lek of verstopt?	Nee
Zo ja, toelichting:	
Dak(en) 3 G.	
Zijn de dakgoten lek of verstopt?	Nee
Zo ja, toelichting:	
Kozijnen, ramen en deuren 4 A.	
Van welk materiaal zijn de buitenkozijnen gemaakt? (bijvoorbeeld hout, kunststof of aluminium of een andersoortig materiaal)	Hout
Kozijnen, ramen en deuren 4 B.	
Wanneer zijn de buitenkozijnen, ramen en deuren voor het laatst geschilderd?	2019
Is dit gebeurd door een erkend schildersbedrijf?	Ja
Zo ja, door wie?	Schildersbedrijf Van Apeldoorn B.V. (v.wb. de buitenkant) Hierbij zijn ook delen van de erker, dorpel voordeur, dakbeschot etc. vervangen waar dat nodig was (door Aannemingsbedrijf Draisma Apeldoorn)
Kozijnen, ramen en deuren 4 C.	
Functioneren alle scharnieren en sloten?	Nee
Zo nee, toelichting:	keukendeur niet van buiten met sleutel te openen of sluiten.
Kozijnen, ramen en deuren 4 D.	
Zijn voor alle afsluitbare deuren, ramen etc. sleutels aanwezig?	Ja
Zo nee, voor welke deuren, ramen etc. niet?	
Kozijnen, ramen en deuren 4 E.	

Vragenlijst

Vraag	Antwoord
Is er sprake van isolerende beglazing?	Ja
Zo ja, welk type glas? (bijvoorbeeld HR, HR+, HR++ of HR+++; zie de glasspanning waarin doorgaans staat vermeld welke type glas er is geplaatst)	niet bekend
Is er sprake van isolerende beglazing in de gehele woning?	Nee
Zo nee, welke ramen zijn niet geïsoleerd?	kleine raampjes zijkant huis en voordeurglas
Kozijnen, ramen en deuren 4 F.	
Is er bij de isolerende beglazing sprake van condensvorming tussen het glas? (Denk aan lekkende ruiten.)	Nee
Zo ja, waar?	
Vloeren, plafonds en wanden 5 A.	
Is er sprake (geweest) van vochtdoorslag of optrekkend vocht op de vloeren, plafonds en/of wanden?	Nee
Zo ja, waar?	
Vloeren, plafonds en wanden 5 B.	
Is er sprake (geweest) van schimmelvorming op de vloeren, plafonds en/of wanden?	Nee
Zo ja, waar?	
Vloeren, plafonds en wanden 5 C.	
Zijn er (gerepareerde) of (verborgen) scheuren en/of beschadigingen in/aan vloeren, plafonds en/of wanden aanwezig?	Nee
Zo ja, waar?	
Vloeren, plafonds en wanden 5 D.	
Hebben zich in het verleden problemen voorgedaan met de afwerkingen? (Bijvoorbeeld loszittend tegelwerk, loslatend behang of spuitwerk, holklinkend of loszittend stucwerk, etc.)	Nee
Zo ja, waar?	
Vloeren, plafonds en wanden 5 E.	
Is er sprake (geweest) van gebreken aan de vloerconstructie, zoals scheve, doorbuigende, krakende, beschadigde en/of aangetaste vloerdelen?	Nee
Zo ja, waar?	
Vloeren, plafonds en wanden 5 F.	
Is er sprake van vloerisolatie?	Niet bekend

Vragenlijst

Vraag

Antwoord

Zo ja, wanneer heeft de isolatie van de vloer plaatsgevonden en met welk isolatiemateriaal?

Heeft u een certificaat of bewijs van het na-isoleren?

Is er sprake van volledige isolatie?

Niet bekend

Zo nee, welke delen zijn er niet geïsoleerd?

Fundering, kruipruimte en kelder 6 A.

Is er sprake (geweest) van gebreken aan de fundering?

Nee

Zo ja, waar?

Fundering, kruipruimte en kelder 6 B.

Is de kruipruimte toegankelijk?

Ja

Is de kruipruimte droog?

Ja

Zo nee of meestal, toelichting:

Fundering, kruipruimte en kelder 6 C.

Is er sprake van vochtdoorslag door de kelderwand?

Nee

Zo ja of soms, toelichting:

Fundering, kruipruimte en kelder 6 D.

Is de grondwaterstand in de afgelopen jaren waarneembaar gewijzigd of is er sprake van wateroverlast geweest?

Nee

Zo ja, heeft dit tot problemen geleid in de vorm van water in de kruipruimte c.q. kelder?

Zo nee, tot wat voor andere problemen heeft dit geleid?

Installaties 7 A.

Wat voor warmte-installatie(s) is/zijn er aanwezig in de woning? (bijvoorbeeld cv-installatie, WTW-systeem, WKO-systeem, (hybride) warmtepomp, airconditioning, zonneboiler, elektrische boiler, pelletkachel dan wel een andere installatie)

CV installatie

Is/zijn de installatie(s) eigendom?

Ja

Zo nee, toelichting: (bijvoorbeeld de installatie(s) is/ zijn gehuurd of geleased. Tevens huur-/leaseprijs vermelden)

Merk van de installatie(s):

Intergas

Type(nummer) van de installatie(s):

Kombi Kompakt HRE 36/30

Installatiedatum van de installatie(s):

16-11-2017

Op welke datum is/zijn deze installatie(s) voor het laatst onderhouden?

30-04-2026

Is het onderhoud uitgevoerd door een erkend bedrijf?

Ja

Zo ja, door wie?

Linthorst Techniek

Vragenlijst

Vraag

Antwoord

Installaties 7 B.

Zijn er de afgelopen tijd zaken opgevallen ten aanzien van de installatie(s)?
(bijvoorbeeld de cv-installatie moet meer dan 1 keer per jaar bijgevoerd worden of de installatie functioneert niet goed)

Nee

Zo ja, wat is u opgevallen?

Installaties 7 C.

Zijn er radiatoren die niet warm worden?

Nee

Zo ja, welke?

Installaties 7 D.

Zijn er radiatoren of (water)leidingen die lekken?

Nee

Zo ja, waar en welke?

Installaties 7 E.

Zijn er radiatoren of (water)leidingen die ooit zijn bevroren?

Nee

Zo ja, waar?

Installaties 7 F.

Heeft u vloerverwarming in de woning?

Nee

Zo ja, betreft dit elektrische vloerverwarming, vloerverwarming met warm water of anders? Elektrisch:

warm water:

overig, namelijk

Waar bevindt zich de elektrische vloerverwarming?

Waar bevindt zich de vloerverwarming met warm water?

Waar bevindt zich de overige vloerverwarming?

Installaties 7 G.

Zijn er vertrekken die niet (goed) warm worden?

Nee

Zo ja, welke?

Installaties 7 H.

Heeft de woning zonnepanelen die uw eigendom zijn?

Ja

Heeft de woning zonnepanelen die worden gehuurd of geleased?

Nee

Kan het huurcontract/ leasecontract worden overgenomen door koper? Zo ja, dan overnamecontract opvragen.

Hoeveel zonnepanelen zijn er aanwezig? Aantal:

11

Vragenlijst

Vraag	Antwoord
Zo ja, blijven de zonnepanelen achter?	Ja
Wat is de capaciteit van één zonnepaneel? (De capaciteit van zonnepanelen wordt uitgedrukt in Wattpiek (Wp). Bijvoorbeeld één zonnepaneel levert 390 Wp.	AEG monokristallijn black 300Wp zonnepanelen
Functioneren alle zonnepanelen?	Ja
Wat is het merk/ type van de zonnepanelen?	nb
Maakt u gebruik van een app om de opbrengst van de zonnepanelen te bekijken?	Ja
Zo ja, welke?	Zonneplan
In welk jaar zijn de zonnepanelen geplaatst en door wie? Jaar:	2018
Installateur:	BongoSolar
Is de btw over het aankoopbedrag teruggevraagd van de belastingdienst?	Nee
Hoeveel stroom heeft u het afgelopen jaar opgewekt? Jaar:	2025
Aantal kWh:	2022kWh
Hoe lang zit er nog fabrieksgarantie op de zonnepanelen?	AEG monokristallijn black 300Wp zonnepanelen - nominaal vermogen 300 Wp - aansluitkabels en MC stekkers - 10 jaar producentgarantie - 10 jaar garantie op 90% van het nominale vermogen - 25 jaar garantie op 80% van het nominale vermogen - omvormer(s) SolarEdge 3000H - 12 stuks optimizers (25 jaar garantie) - 12 jaar garantie op de omvormer
Zijn de zonnepanelen aangeschaft met subsidie?	Nee
Zo ja, moet de subsidie worden terugbetaald?	N.v.t
Zo ja, welk bedrag moet worden terugbetaald?	
Installaties 7 I.	
In welk jaar zijn voor het laatst de aanwezige schoorsteenkanalen/ rookgasafvoeren geveegd/gereinigd?	2025
Installaties 7 J.	
Wanneer heeft u de aanwezige schoorsteenkanalen voor het laatst gebruikt?	2026
Is de trek van aanwezige schoorsteenkanalen goed?	Ja
Installaties 7 K.	
Zijn er onderdelen van de elektrische installatie vernieuwd? (onder de elektrische installatie wordt verstaan alle elektra leidingen/ schakelaars stopcontacten, meterkast e.d.)	Nee
Zo ja, wanneer en welke onderdelen?	
Zijn er gebreken aan de elektrische installatie?	Nee

Vragenlijst

Vraag

Antwoord

Zo ja, welke?

Installaties 7 L.

Is er een laadpaal aanwezig voor een elektrische auto?

Nee

Zo ja, waar bevindt deze zich?

Blijft deze achter?

Installaties 7 M.

Is er mechanische ventilatie of een soortgelijk systeem aanwezig?

Ja

Zo ja, functioneert dit systeem naar behoren?

Nee

Zo nee, toelichting:

Afstandbediening werkt niet

Wanneer is dit systeem voor het laatst onderhouden?

nb

Hoe oud is dit systeem ongeveer?

nb

Installaties 7 N.

Is er een domoticsysteem of een soortgelijk systeem aanwezig? (Een domoticsysteem bedient de verwarming, verlichting, verwarming, audio, ventilatie e.d. automatisch)

Nee

Zo ja, functioneert dit systeem naar behoren?

Zo nee, toelichting:

Hoe oud is dit systeem ongeveer?

Installaties 7 O.

Zijn er rookmelders op iedere verdieping aanwezig?

Nee

Zo ja, hoe oud zijn de rookmelders ongeveer?

Sanitair, riolering en keuken 8 A.

Zijn er beschadigingen aan wastafels, douche, bad, toiletten, gootstenen en kranen?

Nee

Zo ja, welke?

Sanitair, riolering en keuken 8 B.

Hoe oud is de badkamer ongeveer?

2018

Sanitair, riolering en keuken 8 C.

Lopen de afvoeren van wastafels, douche, bad, toiletten, gootstenen en kranen goed door?

Ja

Zo nee, welke niet?

Vragenlijst

Vraag

Antwoord

Sanitair, riolering en keuken 8 D.

Is de woning aangesloten op het gemeentelijke riool?

Ja

Sanitair, riolering en keuken 8 E.

Zijn er gebreken (geweest) aan de riolering, zoals breuken, stankoverlast, lekkages, etc.?

Nee

Zo ja, welke?

Sanitair, riolering en keuken 8 F.

Is er een andere voorziening, zoals een septictank, beerput of dergelijk aanwezig?

Nee

Zo ja, wat is er aanwezig en hoe dient dit te worden onderhouden?

Sanitair, riolering en keuken 8 G.

Van welk jaar dateert de keukenopstelling ongeveer?

2023

Sanitair, riolering en keuken 8 H.

Van welk jaar dateert de inbouwapparatuur ongeveer?

2023

Functioneert alle inbouwapparatuur?

Ja

Zo nee, welk inbouwapparaat functioneert niet?

Sanitair, riolering en keuken 8 I.

Heeft u een kokend water kraan? (bijvoorbeeld een Quooker kraan of een soortgelijke kraan)

Ja

Zo ja, functioneert deze kraan naar behoren en hoe oud is deze kraan ongeveer?

2023

Diversen 9 A.

Wat is het bouwjaar van de woning?

ongeveer 1908

Diversen 9 B.

Zijn er asbesthoudende materialen in/op de woning/ bijgebouw(en) aanwezig? (bijvoorbeeld asbest zeil, een asbestplaat die onder en/of achter de CV ketel is geplaatst, asbesthoudend isolatiemateriaal om de verwarmingsbuis, asbesthoudend koord bij oude cv-ketels/gaskachels, asbestgolfplaten e.d.)

Niet bekend

Zo ja, welke en waar?

Diversen 9 C.

Blijft er in de woning zeil achter, al dan niet vastgelijmd, dat is aangeschaft tussen 1955 en 1982?

Niet bekend

Diversen 9 D.

Vragenlijst

Vraag

Antwoord

Is er sprake van loden leidingen in de woning?

Nee

Zo ja, waar?

Diversen 9 E.

Is er een Japanse duizendknoop aanwezig in de tuin? (Een Japanse duizendknoop is een exotische plant, welke moeilijk te verwijderen is. De sterke wortelstokken en stengels van de Japanse duizendknoop zijn in staat om schade te veroorzaken aan gebouwen, leidingen en wegen)

Nee

Diversen 9 F.

Is er in puin/asbest afval in de grond/tuin aanwezig?

Nee

Diversen 9 G.

Heeft u elders lekkages gehad? (dus los van het dak/ sanitair/ riolering)

Nee

Diversen 9 H.

Is de grond verontreinigd?

Nee

Zo ja, is er een onderzoeksrapport?

Zo ja, heeft de gemeente/provincie een onderzoeks- of saneringsbevel opgelegd?

Diversen 9 I.

Is er een olietank aanwezig of aanwezig geweest?

Nee

Zo ja, is deze gesaneerd/verwijderd?

Als deze is gesaneerd, waar is de olietank op het perceel gesitueerd?

Is er een Kiwa-certificaat aanwezig?

N.v.t

Diversen 9 J.

Is er sprake van overlast door ongedierte in of (rond)om de woning? (Denk aan muizen, ratten, kakkerlakken, etc.)

Nee

Zo ja, waar?

Diversen 9 K.

Is de woning aangetast door houtworm, boktor, ander ongedierte of zwam?

Nee

Zo ja, waar?

Zo ja, is deze aantasting al eens behandeld?

Zo ja, wanneer?

Zo ja, door welk bedrijf?

Diversen 9 L.

Vragenlijst

Vraag

Antwoord

Is er sprake van chlorideschade (betonrot)? (Betonrot komt vooral voor in kruipruimtes van woningen gebouwd tussen 1965 en 1981 die voorzien zijn van betonnen vloerelementen van het merk Kwaaitaal of Manta. Ook andere beton-elementen - bijvoorbeeld balkons - kunnen aangetast zijn)

Nee

Zo ja, waar?

Diversen 9 M.

Hebben er verbouwingen en/of bijbouwingen plaatsgevonden in en/of om de woning?

Ja

Zo ja, welke ver-/bijbouwingen?

Verbouw keuken 2023
Vloer achterste slaapkamer 1e verdieping opgehoogd, waterpas gemaakt en nieuw klikpvc vloer gelegd (2021)
Trapkast keuken, inrichting met kastinrichting, nieuwe vloer + luik naar kelder (2024)

Zo ja, in welk jaartal?

zie boven

Zo ja, door welk bedrijf zijn deze uitgevoerd?

Zelf

Diversen 9 N.

Zijn er verbouwingen of uitbreidingen uitgevoerd zonder omgevingsvergunning (voorheen bouwvergunning)?

Nee

Zo ja, welke?

Diversen 9 O.

Is er sprake van glasvezel internet?

Ja

Diversen 9 P.

Bent u in het bezit van een definitief energieprestatiecertificaat/energielabel?

Ja

Zo ja, welke label?

B

Vaste lasten 10 A.

Hoeveel betaalde u voor de laatste aanslag onroerendezaakbelasting?

389

Belastingjaar?

2026

Vaste lasten 10 B.

Wat is de WOZ-waarde?

416000

Peiljaar?

01-01-2026

Vaste lasten 10 C.

Hoeveel betaalde u voor de laatste aanslag waterschapslasten?

0

Belastingjaar?

2026

Vragenlijst

Vraag	Antwoord
Vaste lasten 10 D.	
Hoeveel betaalde u voor de laatste aanslag gemeentelijke belastingen? (zoals rioolheffing en afvalstoffenheffing e.d.)	503
Belastingjaar?	2026
Vaste lasten 10 E.	
Welke voorschotbedragen betaalt u maandelijks aan de nutsbedrijven? Gas:	0
Elektra:	0
Water:	0
Stadsverwarming:	0
Anders:	Variabel energie contract: Gas 1.133 m ³ €1.386,45 Electra 1604 kWh €409,09. Teruglevering 2022kWh €-388,03 => € 21,07 (2025) Totaal Stroom en Gas => €1.407,52 (per maand)
Te weten:	117
Wat is uw jaarverbruik voor gas/ elektriciteit en water? Gas (m ³):	1.133
Elektriciteit hoog (kWh):	nvt
Elektriciteit laag (kWh):	nvt
Elektriciteit totaal (kWh):	-418 kWh
Water (m ³):	96
Stadsverwarming (GJ):	nvt
Anders:	nvt
Met hoeveel bewoners bewoonde u de woning? Aantal:	2
Vaste lasten 10 F.	
Zijn er lease- en/of huurkoopcontracten? (Bijvoorbeeld keuken, kozijnen, cv-ketel, etc.)	Nee
Zo ja, welke?	
Zijn deze contracten overdraagbaar op de koper? Let op! Veel lease- en huurkoopcontracten zijn niet langer overdraagbaar op een koper. Neem hiervoor contact op met de betreffende leverancier.	
Hoe lang lopen de contracten nog en wat is de eventuele afkoopsom? Afkoopsom:	
Duur:	
Vaste lasten 10 G.	
Als er sprake is van erfpacht of opstalrecht hoe hoog is dan de canon per jaar?	0
Heeft u alle canons betaald?	N.v.t
Is de canon afgekocht?	N.v.t

Vragenlijst

Vraag

Antwoord

Zo ja, tot wanneer?

Vaste lasten 10 H.

Heeft u alle gemeentelijke belastingen die u verschuldigd bent al betaald?

Ja

Zijn er variabele bedragen voor gemeenschappelijke poorten, inritten of terreinen?

Nee

Zo ja, hoe hoog en waarvoor?

Vaste lasten 10 I.

Heeft u, om in de straat te parkeren, een parkeervergunning nodig?

Ja

Hoeveel parkeervergunningen kunnen er maximaal worden aangevraagd?

1, andere kan aangevraagd worden.

Wat zijn de kosten voor deze parkeervergunning(en) per jaar?

25

Garanties 11 A.

Zijn er lopende onderhoudscontracten en/of garantieregelingen overdraagbaar aan de koper?
(Zoals dakbedekking, cv-installatie, dubbele beglazing, etc.)

Ja

Zo ja, welke?

CV onderhoud Linthorst. Loopt tot januari 2027

Nadere informatie 12 A.

Overige zaken(Overige zaken die de koper naar uw mening moet weten)

nvt

Over Ligtenberg Makelaars



Wij zijn Max van Dam, Dagmar Ligtenberg, José van Ommen en kantoorhond Archie. Samen hebben we een stevige basis van praktijkervaring en vakkennis. We kennen Vaassen, Apeldoorn en de omliggende dorpen door en door.

We verschillen van elkaar, en juist daardoor versterken we elkaar. Maar één ding hebben we gemeen: we willen dat u zich goed voelt bij de grote keuzes rondom uw huidige of nieuwe woning. Daar doen we het voor.

Dagmar Ligtenberg

NVM Makelaar

dagmar@ligtenbergmakelaars.nl

De makelaardij kreeg ik letterlijk met de paplepel ingegoten, maar toch begon mijn loopbaan een andere kant op: ik startte met een rechtenstudie om notaris te worden. Gaandeweg ontdekte ik dat mijn hart toch écht bij de makelaardij ligt. In 2014 maakte ik daarom vol overtuiging de overstap naar dit prachtige vak.

Vandaag de dag combineer ik mijn juridische achtergrond met mijn passie voor mensen en wonen. Die kennis gebruik ik graag om heldere afspraken te maken tussen u en de koper of verkoper van uw woning, een echte meerwaarde die ik u als makelaar kan bieden. Daarnaast ga ik altijd net een stap verder voor mijn klanten, om te bereiken wat voor u belangrijk is. Vertel me gerust uw wensen, vragen of twijfels; dan ga ik voor u aan de slag.

Ik ben getogen en nog steeds woonachtig in Vaassen, dus de kans is groot dat u mij lokaal wel eens tegenkomt. In mijn vrije tijd sta ik graag op de tennisbaan of wandel ik met mijn (kantoor)teckel Archie door het bos.

Max van Dam

NVM Makelaar

max@ligtenbergmakelaars.nl

In de ruim 30 jaar dat ik actief ben als makelaar in Apeldoorn, Vaassen, Deventer en omgeving, heb ik een schat aan ervaring opgebouwd. Die kennis zet ik in om u alles te bieden wat nodig is om weloverwogen beslissingen te nemen bij de aan- of verkoop van uw huis.

Ik denk met u mee, adviseer u en kom direct in actie wanneer dat nodig is. Maar boven alles staat voor mij één ding centraal: u moet zich goed voelen bij iedere keuze die u maakt. In alle opzichten. Als alles klopt, wordt u daar een blij mens van en precies dat is mijn doel, elke dag weer.

In mijn vrije tijd komt u me waarschijnlijk sportend tegen. Ik ben gek op vrijwel elke sport en grijp elke kans om in beweging te komen. Mountainbiken is voor mij de ideale combinatie van sport, buitenlucht en genieten van onze prachtige omgeving. En voor mijn zeilhobby trek ik er graag op uit; gelukkig heeft Nederland genoeg wind, water en gezelligheid te bieden.

Benieuwd naar je financiële mogelijkheden?



Koppe & Veldkamp Hypotheken en Verzekeringen, is hét kantoor in Vaassen en omgeving voor volledig onafhankelijk hypotheekadvies. Het afsluiten van een hypotheek is een complex proces, maar geen zorgen, onze hypotheekadviseurs staan klaar om je te begeleiden. Samen kijken we naar de hypotheek die perfect aansluit bij jouw persoonlijke situatie. Met meer dan 30 aanbieders vergelijken wij rentes en voorwaarden, zodat jouw hypotheek volledig is afgestemd op jouw wensen en mogelijkheden, nu en in de toekomst. Dus met elkaar op zoek naar de beste hypotheekdeal!

Financiering op maat, wonen zonder zorgen.

Wij begrijpen elke mogelijke woonsituatie. Of je nu je eerste huis koopt, je gezin uitbreidt of op zoek bent naar een extra huis, wij maken alles inzichtelijk en helpen waar nodig. En vergeet niet, een verbouwing of zonnepanelen op je dak kunnen ook gefinancierd worden met een hypotheek. Ontdek de mogelijkheden die verder gaan dan je wellicht denkt.

Volledig onafhankelijk advies op maat.

Als het grootste hypotheekkantoor van Vaassen hebben wij het voordeel om hypotheekverstrekkers en banken aan te bieden. Waar andere hypotheekkantoren beperkt zijn in hun assortiment, hebben wij een breed scala aan mogelijkheden. Daarnaast is ons advies volledig onafhankelijk en zonder voorkeur voor een specifieke hypotheekverstrekker. Elke situatie is uniek, ook die van jou! We maken een advies inclusief een vergelijking tussen alle banken, speciaal afgestemd op jouw situatie en wensen. Een op maat gemaakt advies, waarbij we streven naar de voordeligste keuze voor jou, dat kunnen we garanderen!

Gewoon een eerlijk advies, dichtbij huis.

Lukt het niet om naar ons kantoor te komen? Geen probleem! Ons team komt zelfs bij jou thuis langs voor een vrijblijvend gesprek. Of het nu overdag is of 's avonds, wij staan altijd voor je klaar, gewoon aan je eigen keukentafel.

Interesse?

Neem dan contact op met ons kantoor.

