

# intermakelaars

DE VERTROUWDE SPECIALIST IN HUIS



WELKOM  
THUIS



**SEF VAN MEGENLAAN 7 TE BROEKHUIZEN**

Vraagprijs € 539.000,- k.k.



## Kenmerken

- ✓ Vrijstaande woning met garage en ruime indeling
- ✓ Gelegen in het sfeervolle Broekhuizen nabij de Maas
- ✓ Vloerverwarming in hal, toilet, woonkamer en keuken
- ✓ Voorzien van zonnepanelen 2015
- ✓ Keuken vernieuwd in 2020
- ✓ Badkamer vernieuwd in 2016

Type	vrijstaande woning
Woonoppervlakte	128 m <sup>2</sup>
Perceeloppervlakte	410 m <sup>2</sup>
Inhoud	620 m <sup>3</sup>
Bouwjaar	1982
Tuin	achtertuin, voortuin
C.V.-Ketel	Vaillant HR 2007
Warm water	c.v.-ketel
Isolatie	dakisolatie, muurisolatie, vloerisolatie
Energie label	B

# Vrijstaand wonen aan de Maas

Vrijstaand wonen met volop ruimte, comfort en een prachtige ligging nabij de Maas in het sfeervolle Broekhuizen!

Aan de Sef van Megenlaan 7 ligt deze goed onderhouden en verrassend ruime woning met garage, tuin en volop gebruiksmogelijkheden. De woning is door de jaren heen op diverse punten verbeterd en biedt met onder andere vloerverwarming op de begane grond, een vernieuwde keuken, vernieuwde badkamer en zonnepanelen een comfortabel geheel. De praktische indeling met meerdere (slaap)kamers en extra ruimtes maakt deze woning zeer geschikt voor gezinnen of voor wie wonen en werken wil combineren.

Broekhuizen staat bekend om haar karakteristieke ligging aan de Maas, met prachtige natuur, uiterwaarden en volop wandel- en fietsmogelijkheden. Daarnaast vindt u in de directe omgeving gezellige horecagelegenheden en terrassen waar het goed vertoeven is. Voor dagelijkse voorzieningen zijn omliggende dorpen en Horst snel bereikbaar, en ook de uitvalswegen richting Venlo, Nijmegen en Eindhoven liggen op korte afstand. Een ideale combinatie van rust, natuur en bereikbaarheid.

## Indeling

### Begane grond

Via de verzorgde voortuin bereikt u de entree van de woning. U komt binnen in de hal, waar zich de meterkast, het moderne toilet (voorzien van een vrijhangend closet en fonteintje) en de trapopgang naar de eerste verdieping bevinden. Tevens is er vanuit de hal toegang tot een praktische kelderruimte met de verdeler van de vloerverwarming en toegang tot een nette kruipruimte.

De woonkamer is ruim en sfeervol, voorzien van een tegelvloer met vloerverwarming en een gezellige houtkachel (ter overname). Dankzij de grote raampartijen en de in 2009 vernieuwde pui met dubbele beglazing is er een prettige lichtinval en een mooi contact met de tuin.

De keuken is in 2020 vernieuwd en beschikt over diverse inbouwapparatuur, waaronder een koelkast, combi-oven, inductiekookplaat en afzuigkap. De keuken sluit goed aan op de woonkamer en vormt een fijne plek voor dagelijks gebruik.

Aansluitend bevindt zich de bijkeuken, voorzien van een keuken met een vaatwasser en close-in boiler. Vanuit hier is er toegang tot de tuin en de inpandige garage.

De garage biedt praktische bergruimte en is tevens geschikt voor het stallen van een auto of het inrichten als hobbyruimte.

De tuin is verzorgd aangelegd met een gazon, plantenborders, moestuin, een zonnenscherm en een waterput met beregeningspomp (ter overname), wat het onderhoud van de tuin vergemakkelijkt.

## Eerste verdieping

De overloop biedt toegang tot drie slaapkamers, de badkamer en de overige ruimtes.

De slaapkamers zijn netjes afgewerkt en voorzien van vloerbedekking (vernieuwd in 2021 en 2025). Eén van de kamers biedt de mogelijkheid voor het realiseren van een vaste wastafel.

De badkamer is in 2016 vernieuwd en modern uitgevoerd. Deze is voorzien van een inloopdouche, ligbad, toilet en een vaste wastafel met meubel. Daarnaast beschikt de badkamer over elektrische vloerverwarming, wat zorgt voor extra comfort.

# Vrijstaand wonen aan de Maas

Via de overloop bereik je 2 extra ruimtes waarvan de eerste uitstekend dienst kan doen als kantoor of vierde slaapkamer.

Achter deze ruimte ligt nog een extra kamer, momenteel in gebruik als wasruimte en opstelplaats voor de CV-ketel (Vaillant, 2007) en de omvormer van de zonnepanelen (2015, omvormer vernieuwd in 2022).

Deze is voorzien van praktische schuifwand kasten onder de schuine kanten, wat zorgt voor veel bergruimte.

## Tweede verdieping

Via een vaste trap bereikt u de tweede verdieping. Deze ruimte biedt de mogelijkheid tot het realiseren van een extra slaapkamer of hobbyruimte. De verdieping is voorzien van een houten vloer en het dak is na-geïsoleerd met circa 10 cm PIR, wat bijdraagt aan een aangenaam binnenklimaat.

## Kelder

Ruime kelderruimte die voorzien is van de verdeler van de vloerverwarming en toegang tot een nette kruipruimte. Tevens is de kelder voorzien van elektra met mogelijkheid voor diepvries en biedt deze volop mogelijkheden voor het opslaan van voorraad, provisie of andere spullen, wat bijdraagt aan het praktische gebruikersgemak van de woning.

## Bijzonderheden

- Vrijstaande woning met garage en ruime indeling
- Gelegen in het sfeervolle Broekhuizen nabij de Maas
- Vloerverwarming in hal, toilet, woonkamer en keuken
- Keuken vernieuwd in 2020
- Badkamer vernieuwd in 2016
- Voorzien van zonnepanelen (2015, omvormer vernieuwd in 2022)
- Beglazing vrijwel overal vervangen
- Dak is extra na-geïsoleerd met ca. 10 cm PIR
- In de kruipruimte is de begane grond vloer extra na-geïsoleerd
- Extra werk-/slaapkamer boven de garage
- Alle buitenkozijnen uitgevoerd in hardhout
- Horren voorzien van nieuw gaas (2025)
- Energieklasse: B (daarna nog extra vloer- en dakisolatie)
- Voortuin met royale achterom naar ruime en zonnige achtertuin

Een verrassend ruime en veelzijdige woning op een prachtige locatie – ideaal voor wie rustig wil wonen met natuur, de Maas en gezellige terrassen binnen handbereik!





## Entree

Via de hal betreedt u de woning, waar zich de meterkast, het moderne toilet (voorzien van vrijhangend closet en fonteintje) en de trapopgang bevinden. Tevens is er toegang tot de kelderruimte en kruipruimte.

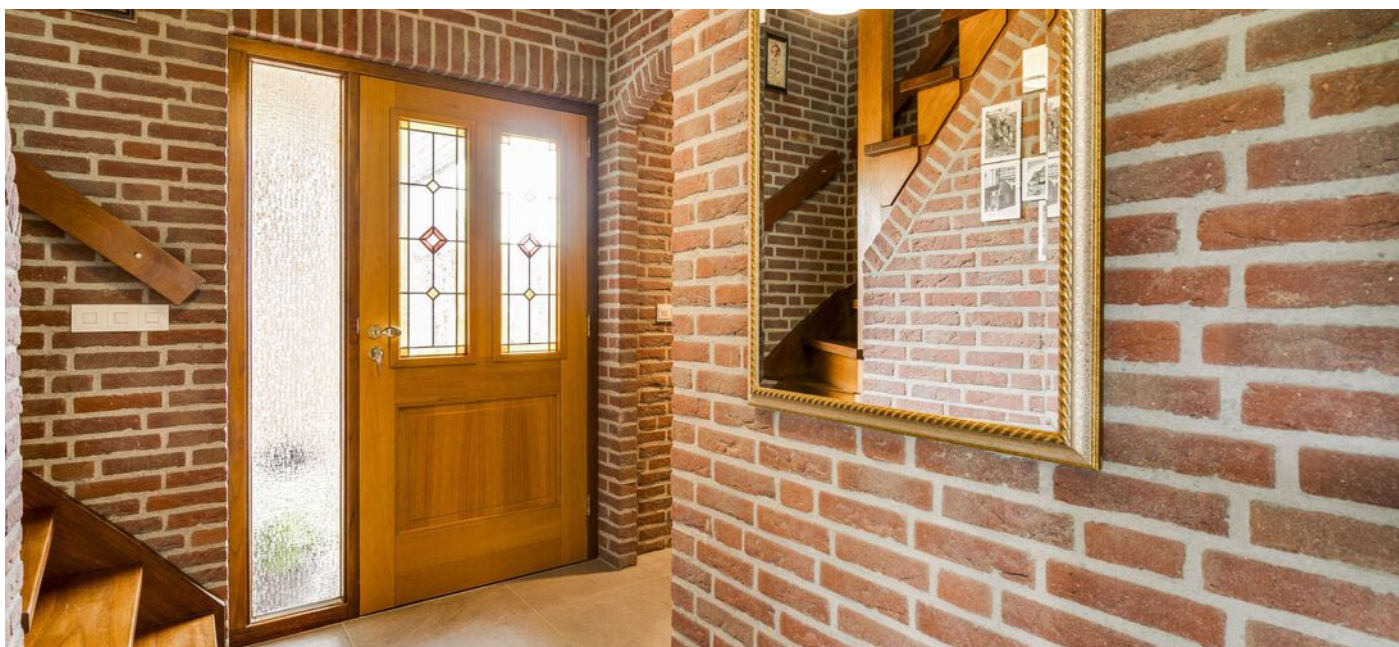



## Woonkamer

De woonkamer is ruim en sfeervol, voorzien van een tegelvloer met vloerverwarming en een gezellige houtkachel. Dankzij de grote raampartijen en de pui is er een prettige lichtinval en een mooi contact met de tuin.







## Keuken

De keuken is in 2020 vernieuwd en beschikt over diverse inbouwapparatuur, waaronder een koelkast, combi-oven, inductiekookplaat en afzuigkap.





## Bijkeuken / garage

De bijkeuken is voorzien van een keuken met een vaatwasser en close-in boiler. Vanuit de bijkeuken is de inbandige garage bereikbaar. De garage biedt praktische bergruimte en is tevens geschikt voor het stallen van een auto.

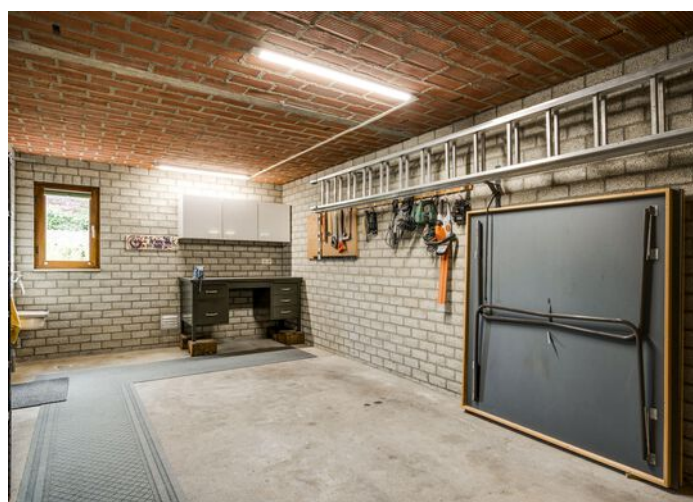



## Eerste verdieping

De overloop biedt toegang tot drie slaapkamers, de badkamer en de overige ruimtes.



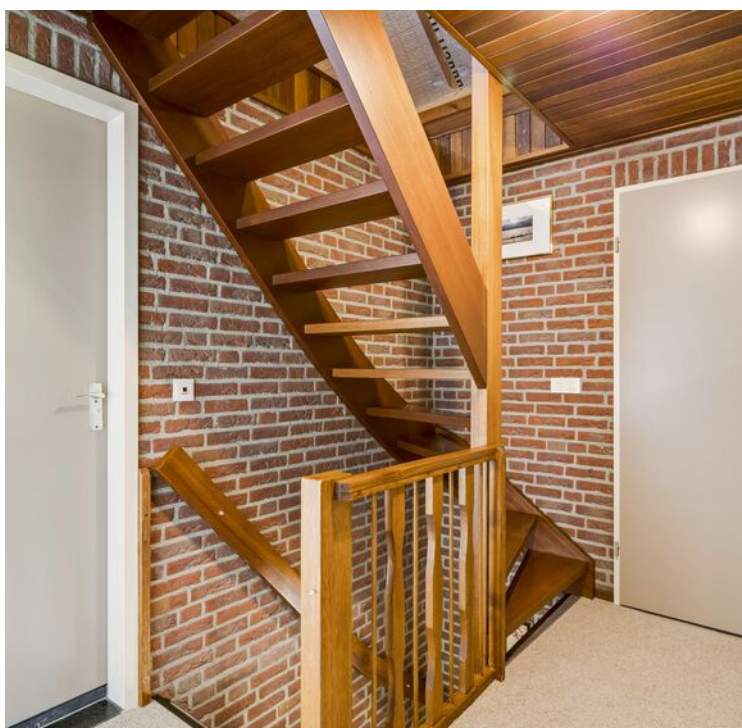

## Eerste verdieping

De slaapkamers zijn netjes afgewerkt en voorzien van vloerbedekking.



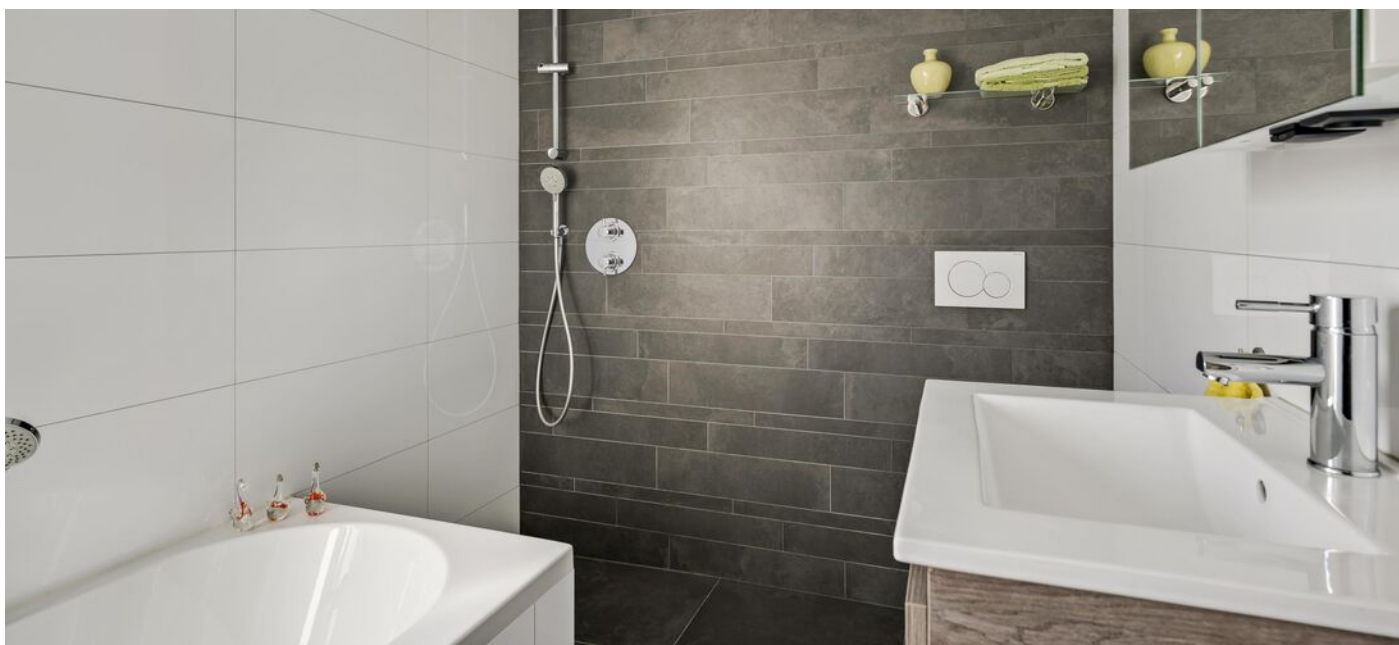

## Badkamer

De badkamer is voorzien van een inloopdouche, ligbad, toilet en een vaste wastafel met meubel.



## Eerste verdieping

Deze ruimte kan uitstekend dienst doen als kantoor of vierde slaapkamer. Achter deze ruimte ligt nog een extra kamer, momenteel in gebruik als wasruimte en opstelplaats voor de CV-ketel (Vaillant, 2007).





## Tweede verdieping

Via een vaste trap bereikt u de tweede verdieping. Deze ruimte biedt de mogelijkheid tot het realiseren van een extra slaapkamer of hobbyruimte.





## Tuin

De woning is voorzien van een zonnesherm, waardoor u ook op zonnige dagen comfortabel buiten kunt zitten en optimaal kunt genieten! Tevens is er een waterput met beregeningspomp (ter overname), wat het onderhoud van de tuin vergemakkelijkt.





## Tuin

De tuin is verzorgd aangelegd met een gazon, plantenborders en een moestuin.



# Begane grond



## Begane grond

De plattegronden zijn geproduceerd voor promotionele doeleinden en ter indicatie.  
Aan de plattegronden kunnen geen rechten worden ontleend.  
©MaKeRS Vastgoedpromotie

# Eerste verdieping



## Eerste verdieping

De plattegronden zijn geproduceerd voor promotionele doeleinden en ter indicatie.  
Aan de plattegronden kunnen geen rechten worden ontleend.  
©MaKeRS Vastgoedpromotie

---

# Tweede verdieping

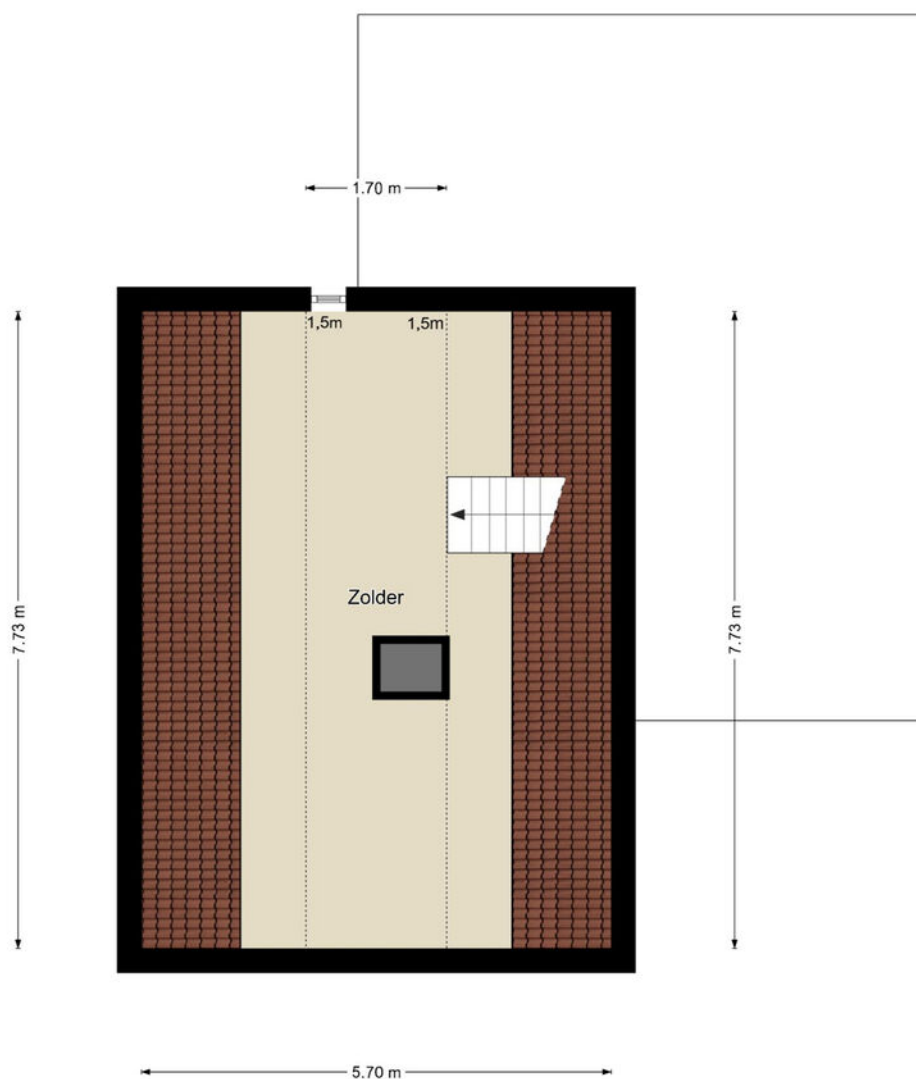

## Tweede verdieping

De plattegronden zijn geproduceerd voor promotionele doeleinden en ter indicatie.  
Aan de plattegronden kunnen geen rechten worden ontleend.  
©MaKeRS Vastgoedpromotie

---

---

# Kelder

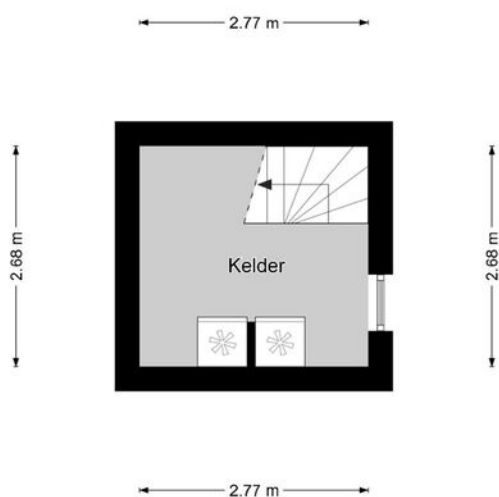

## Kelder

De plattegronden zijn geproduceerd voor promotionele doeleinden en ter indicatie.  
Aan de plattegronden kunnen geen rechten worden ontleend.  
©MaKeRS Vastgoedpromotie

---

# Waar moet ik bij aankoop op letten?



**U heeft o.a. een onderzoeksplicht.  
Een NVM-aankoopmakelaar helpt u daarbij  
In de regio Horst-Venray zijn dit:**



0478-568846

[www.peelrand.com](http://www.peelrand.com)



0478-556900

[www.boonenmakelaardij.nl](http://www.boonenmakelaardij.nl)



0478-636915

[www.jilisenmakelaardij.nl](http://www.jilisenmakelaardij.nl)



077-3989090

[www.intermakelaars.com](http://www.intermakelaars.com)



0478-513700

[www.connectmakelaars.com](http://www.connectmakelaars.com)



0478-636922

[www.boek-offermans.nl](http://www.boek-offermans.nl)



06-53396627

[www.amakvenray.nl](http://www.amakvenray.nl)



0478-510342

[www.voshaart.nl](http://www.voshaart.nl)

**Kijk op [nvm limburg.nl](http://nvm limburg.nl) voor meer informatie**

# Lijst van zaken



Blijft achter    Gaat mee    Kan worden overgenomen    N.v.t.

## Persoonlijke gegevens

Adres te verkopen woning: Sef van Megenlaan 7, 5872 AV Broekhuizen  
Datum: 22-04-2026

Voor de onderstaande zaken -ongeacht of ze roerend dan wel onroerend zijn- geldt dat ze soms wel en soms niet in de woning achterblijven. De lijst is bedoeld om duidelijkheid te scheppen om discussies achteraf te voorkomen.

	Blijft achter	Gaat mee	Kan worden overgenomen	N.v.t.
<b>Woning</b>				
<i>Interieur</i>				
Verlichting, te weten:				
- Inbouwspots/dimmers	<input checked="" type="checkbox"/>	<input type="checkbox"/>	<input type="checkbox"/>	<input type="checkbox"/>
- Opbouwspots/armaturen/lampen/dimmers	<input type="checkbox"/>	<input type="checkbox"/>	<input checked="" type="checkbox"/>	<input type="checkbox"/>
- Losse (hang)lampen	<input type="checkbox"/>	<input checked="" type="checkbox"/>	<input type="checkbox"/>	<input type="checkbox"/>
(Losse) kasten, legplanken, te weten:				
- ladekasten achterste kamer boven garage, kantoor inrichting	<input type="checkbox"/>	<input type="checkbox"/>	<input checked="" type="checkbox"/>	<input type="checkbox"/>
- legplanken kelder	<input checked="" type="checkbox"/>	<input type="checkbox"/>	<input type="checkbox"/>	<input type="checkbox"/>
Raamdecoratie/zonwering binnen, te weten:				
- Gordijnrails	<input checked="" type="checkbox"/>	<input type="checkbox"/>	<input type="checkbox"/>	<input type="checkbox"/>
- Gordijnen	<input type="checkbox"/>	<input type="checkbox"/>	<input checked="" type="checkbox"/>	<input type="checkbox"/>
- Overgordijnen	<input type="checkbox"/>	<input type="checkbox"/>	<input checked="" type="checkbox"/>	<input type="checkbox"/>
- Vitrages	<input type="checkbox"/>	<input type="checkbox"/>	<input checked="" type="checkbox"/>	<input type="checkbox"/>
- Rolgordijnen	<input type="checkbox"/>	<input type="checkbox"/>	<input checked="" type="checkbox"/>	<input type="checkbox"/>
- (Losse) horren/rolhorren	<input checked="" type="checkbox"/>	<input type="checkbox"/>	<input type="checkbox"/>	<input type="checkbox"/>
- vouwgordijnen	<input type="checkbox"/>	<input type="checkbox"/>	<input checked="" type="checkbox"/>	<input type="checkbox"/>
- duettes badkamer, keuken, bijkeuken en garage	<input type="checkbox"/>	<input type="checkbox"/>	<input checked="" type="checkbox"/>	<input type="checkbox"/>
Vloerdecoratie, te weten:				
- Vloerbedekking	<input checked="" type="checkbox"/>	<input type="checkbox"/>	<input type="checkbox"/>	<input type="checkbox"/>
- Laminaat	<input checked="" type="checkbox"/>	<input type="checkbox"/>	<input type="checkbox"/>	<input type="checkbox"/>
- Plavuizen	<input checked="" type="checkbox"/>	<input type="checkbox"/>	<input type="checkbox"/>	<input type="checkbox"/>
Houtkachel	<input type="checkbox"/>	<input type="checkbox"/>	<input checked="" type="checkbox"/>	<input type="checkbox"/>
Designradiator(en)	<input checked="" type="checkbox"/>	<input type="checkbox"/>	<input type="checkbox"/>	<input type="checkbox"/>
<i>Keuken</i>				
Keukenblok (met bovenkasten)	<input checked="" type="checkbox"/>	<input type="checkbox"/>	<input type="checkbox"/>	<input type="checkbox"/>
Keuken (inbouw)apparatuur, te weten:				
- Kookplaat	<input checked="" type="checkbox"/>	<input type="checkbox"/>	<input type="checkbox"/>	<input type="checkbox"/>
- Afzuigkap	<input checked="" type="checkbox"/>	<input type="checkbox"/>	<input type="checkbox"/>	<input type="checkbox"/>
- Magnetron	<input checked="" type="checkbox"/>	<input type="checkbox"/>	<input type="checkbox"/>	<input type="checkbox"/>
- Combi-oven/combimagnetron	<input checked="" type="checkbox"/>	<input type="checkbox"/>	<input type="checkbox"/>	<input type="checkbox"/>
- Koelkast	<input checked="" type="checkbox"/>	<input type="checkbox"/>	<input type="checkbox"/>	<input type="checkbox"/>
- Vaatwasser	<input type="checkbox"/>	<input type="checkbox"/>	<input checked="" type="checkbox"/>	<input type="checkbox"/>
- Koffiezetapparaat	<input type="checkbox"/>	<input checked="" type="checkbox"/>	<input type="checkbox"/>	<input type="checkbox"/>
- diepvries en koelkast in kelder	<input type="checkbox"/>	<input checked="" type="checkbox"/>	<input type="checkbox"/>	<input type="checkbox"/>

# Waarom **Intermakelaars**?



## Unique Selling Points

- Enorm bereik met groot netwerk aan aspirant kopers
- Verkoopgarantie: U betaalt pas courtage als uw woning verkocht is
- 31% meer bereik op Funda door Funda compleet pakket
- 2 kantoren in Noord-Limburg (u kunt altijd binnen lopen)
- Meer dan 25 jaar ervaring
- Onze makelaars zijn door de NVM beëdigd
- Gemiddelde klantwaardering van een 8,7

**intermakelaars**  
DE VERTROUWDE SPECIALIST IN HUIS

- ✓ Een goed netwerk van hypotheekadviseurs, bouwkundige en energieadviseurs
- ✓ Lokaal zeer betrokken.
- ✓ Succesvol aan/verkoop via een unieke wijze
- ✓ De vertrouwde specialist in taxaties!

Onze beoordeling ★★★★★ 8,7

# Lijst van zaken



Blijft achter    Gaat mee    Kan worden overgenomen    N.v.t.

## Sanitair/sauna

Toilet met de volgende toebehoren:

- Toilet	<input checked="" type="checkbox"/>	<input type="checkbox"/>	<input type="checkbox"/>	<input type="checkbox"/>
- Toilethouder	<input checked="" type="checkbox"/>	<input type="checkbox"/>	<input type="checkbox"/>	<input type="checkbox"/>
- Toiletborstel(houder)	<input checked="" type="checkbox"/>	<input type="checkbox"/>	<input type="checkbox"/>	<input type="checkbox"/>
- Fontein	<input checked="" type="checkbox"/>	<input type="checkbox"/>	<input type="checkbox"/>	<input type="checkbox"/>
- spiegel	<input checked="" type="checkbox"/>	<input type="checkbox"/>	<input type="checkbox"/>	<input type="checkbox"/>

Badkamer met de volgende toebehoren:

- Ligbad	<input checked="" type="checkbox"/>	<input type="checkbox"/>	<input type="checkbox"/>	<input type="checkbox"/>
- Douche (cabine/schermb)	<input checked="" type="checkbox"/>	<input type="checkbox"/>	<input type="checkbox"/>	<input type="checkbox"/>
- Wastafel	<input checked="" type="checkbox"/>	<input type="checkbox"/>	<input type="checkbox"/>	<input type="checkbox"/>
- Wastafelmeubel	<input checked="" type="checkbox"/>	<input type="checkbox"/>	<input type="checkbox"/>	<input type="checkbox"/>
- Planchet	<input checked="" type="checkbox"/>	<input type="checkbox"/>	<input type="checkbox"/>	<input type="checkbox"/>
- Toiletkast	<input checked="" type="checkbox"/>	<input type="checkbox"/>	<input type="checkbox"/>	<input type="checkbox"/>
- Toilet	<input checked="" type="checkbox"/>	<input type="checkbox"/>	<input type="checkbox"/>	<input type="checkbox"/>
- Toilethouder	<input checked="" type="checkbox"/>	<input type="checkbox"/>	<input type="checkbox"/>	<input type="checkbox"/>
- Toiletborstel(houder)	<input checked="" type="checkbox"/>	<input type="checkbox"/>	<input type="checkbox"/>	<input type="checkbox"/>

## Exterieur/Installaties/Veiligheid/Energiebesparing

Brievenbus	<input checked="" type="checkbox"/>	<input type="checkbox"/>	<input type="checkbox"/>	<input type="checkbox"/>
(Voordeur)bel	<input checked="" type="checkbox"/>	<input type="checkbox"/>	<input type="checkbox"/>	<input type="checkbox"/>
(Veiligheids)sloten en overige inbraakpreventie	<input checked="" type="checkbox"/>	<input type="checkbox"/>	<input type="checkbox"/>	<input type="checkbox"/>
Rookmelders	<input checked="" type="checkbox"/>	<input type="checkbox"/>	<input type="checkbox"/>	<input type="checkbox"/>
(Klok)thermostaat	<input checked="" type="checkbox"/>	<input type="checkbox"/>	<input type="checkbox"/>	<input type="checkbox"/>
Warmwatervoorziening, te weten:				
- CV-installatie	<input checked="" type="checkbox"/>	<input type="checkbox"/>	<input type="checkbox"/>	<input type="checkbox"/>
- close-in boiler bijkeuken	<input checked="" type="checkbox"/>	<input type="checkbox"/>	<input type="checkbox"/>	<input type="checkbox"/>
Zonwering buiten	<input checked="" type="checkbox"/>	<input type="checkbox"/>	<input type="checkbox"/>	<input type="checkbox"/>
Telefoonaansluiting/internetaansluiting	<input type="checkbox"/>	<input checked="" type="checkbox"/>	<input type="checkbox"/>	<input type="checkbox"/>
Waterslot wasautomaat	<input type="checkbox"/>	<input checked="" type="checkbox"/>	<input type="checkbox"/>	<input type="checkbox"/>
Zonnepanelen	<input checked="" type="checkbox"/>	<input type="checkbox"/>	<input type="checkbox"/>	<input type="checkbox"/>

## Tuin

### Inrichting

Tuinaanleg/bestrating	<input checked="" type="checkbox"/>	<input type="checkbox"/>	<input type="checkbox"/>	<input type="checkbox"/>
Beplanting	<input checked="" type="checkbox"/>	<input type="checkbox"/>	<input type="checkbox"/>	<input type="checkbox"/>
beregeningspomp	<input type="checkbox"/>	<input type="checkbox"/>	<input checked="" type="checkbox"/>	<input type="checkbox"/>

### Verlichting/installaties

Buitenverlichting	<input checked="" type="checkbox"/>	<input type="checkbox"/>	<input type="checkbox"/>	<input type="checkbox"/>
-------------------	-------------------------------------	--------------------------	--------------------------	--------------------------

### Bebouwing

Tuinhuis/buitenberging	<input checked="" type="checkbox"/>	<input type="checkbox"/>	<input type="checkbox"/>	<input type="checkbox"/>
------------------------	-------------------------------------	--------------------------	--------------------------	--------------------------

### Overig

Overige tuin, te weten:

- (Sier)hek	<input type="checkbox"/>	<input type="checkbox"/>	<input type="checkbox"/>	<input checked="" type="checkbox"/>
- Vlaggenmast(houder)	<input checked="" type="checkbox"/>	<input type="checkbox"/>	<input type="checkbox"/>	<input type="checkbox"/>



# WONEN IN HORST AAN DE MAAS

Gelegen in Noord-Limburg tussen de stedelijke centra van Venlo en Venray en in het landelijke gebied van Peel & Maas. De gemeente telt 40.000 inwoners verdeeld over 16 woonkernen. Diverse malen gekozen tot beste Limburgse woongemeente. In het centrum van Horst vindt u een uitgebreid en gezellig winkelcentrum. Ook de kernen Sevenum en Grubbenvorst hebben op winkelgebied meer dan voldoende te bieden. Daarnaast zijn er in de diverse andere kernen winkels te vinden voor de dagelijkse boodschappen.

De bereikbaarheid van Horst aan de Maas is uitstekend door de centrale ligging ten opzichte van steden als Eindhoven, Nijmegen en Maastricht. Maar ook het Duitse Roergebied (o.a. Düsseldorf en Keulen) is goed te bereiken. De autosnelwegen A73, A67 en A2 zijn vanuit Horst aan de Maas snel te bereiken.

De luchthavens van Eindhoven Airport, Niederrhein (Weeze) en Dusseldorf zijn allen binnen 45 minuten met de auto te bereiken.

Horst aan de Maas wordt omgeven door een uitgestrekt landelijk gebied (bos, heide en vennen) en de kernen Grubbenvorst, Lottum en Broekhuizen liggen aan de Maas. Ook heeft Horst aan de Maas een eigen zwembad. Voor een ontspannen of spannend baantje golf kunt u goed terecht op golfgreen van de Golfhorst in de kern America of de Peelse Golf in Sevenum. In Sevenum vindt u ook het attractiepark "Toverland", ruim 650.000 bezoekers per jaar en het leukste uitje van Nederland.

Het is wel duidelijk dat u zich geen moment hoeft te vervelen in Horst aan de Maas. U kunt wandelen, winkelen, fietsen, sporten en recreëren zoveel u wilt.

## Kadastrale kaart

Deze kaart is noordgericht. Aan dit uittreksel mogen geen maten worden ontleend.

De auteursrechten zijn voorbehouden aan de Dienst voor het Kadaster en de openbare registers.

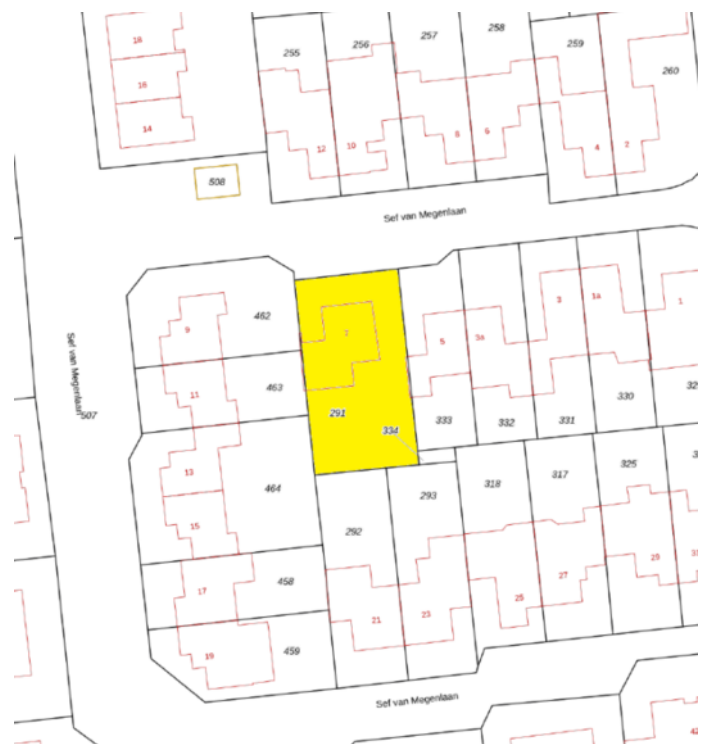

## - WELKOM BIJ INTERMAKELAARS -



### **Een huis verkopen of kopen?**

Als u een woning wilt kopen of verkopen in de gemeentes Horst aan de Maas, Peel en Maas en Venlo, bent u bij ons aan het juiste adres. Wij kennen echt iedere straat in deze gemeentes en zijn lokaal betrokken. Bij InterMakelaars weten we dat het kopen of verkopen van een huis enerverend, uitdagend en spannend is, het gaat immers om geld en emotie. Wij helpen u graag bij het kopen of verkopen van uw (nieuwe) thuis. Wij hanteren hierbij doeltreffende marketing. Wij zien het verkopen van uw woning als een gemeenschappelijke uitdaging en mag van ons verwachten dat we betrokken en gedreven zijn, ons inleven in uw situatie, maar bovenal meedenken met u als onze klant.

### **Taxaties?**

In de meeste gevallen vraagt de aankoop van een huis een nauwkeurig taxatierapport van de woning. InterMakelaars heeft gecertificeerde taxateurs in dienst en biedt u een uitgebreide rapportage tegen aantrekkelijke tarieven.

### **Hypotheken?**

Door onze samenwerking met een aantal grote landelijke banken, maar vooral ook met een aantal lokale hypotheekadvieskantoren kunnen wij u ook snel op weg helpen met het vinden van de juiste hypotheek. Wij kunnen door onze goede afspraken voor zowel de koper als de verkoper binnen 48 uur een hypotheekgesprek regelen. Vraag dus gerust naar de ervaringen van onze makelaar.

### **Ondernemers opgelet!**

Ook voor ondernemers zijn wij actief. Via onze gecertificeerde bedrijfsmakelaar kunnen wij u van het juiste advies voorzien. Of het nu gaat om aanhuur-/aankoopbegeleiding, verhuur-/verkoopbegeleiding, taxaties, advies of bedrijfsoverdracht, wij kennen de weg en hebben goede afspraken met accountantskantoren in Noord Limburg.

---

# Maak kennis met de meest gestelde vragen bij het aankopen van een woning

## 1. Wanneer ben ik in onderhandeling?

Je bent pas in onderhandeling met de verkopende partij als deze reageert op je bod door:

- a) Een tegenbod te doen.
- b) Expliciet te melden dat jullie in onderhandeling zijn.

Je bent dus nog niet in onderhandeling als de verkopende makelaar zegt dat hij je bod met de verkoper zal bespreken.

## 2. Mag de makelaar doorgaan met bezichtigingen als er al over een bod onderhandeld wordt?

Ja, dat mag. Een onderhandeling hoeft namelijk niet tot een verkoop te leiden. Bovendien zal de verkoper waarschijnlijk graag willen weten of er meer belangstelling is. Ook mag er met meerdere geïnteresseerde kopers tegelijkertijd onderhandeld worden. Een NVM-makelaar moet dit wel duidelijk aan alle partijen melden. Vaak zal de makelaar belangstellenden mededelen dat er al een bod ligt of dat er onderhandelingen gaande zijn. De makelaar doet geen mededelingen over de hoogte van de biedingen. Dit zou overbieden kunnen uitlokken.

## 3. Wanneer ik de vraagprijs bied, moet de verkoper de woning dan aan mij verkopen?

Nee, de verkoper is niet verplicht de woning dan aan jou te verkopen. De Hoge Raad heeft bepaald dat de vraagprijs gezien moet worden als een uitnodiging tot het doen van een bod. Ook als je de vraagprijs biedt, kan de verkoper dus beslissen of hij je bod wel of niet aanvaardt, of (via zijn makelaar) een tegenbod doet.

## 4. Kan de verkoper de vraagprijs van een woning tijdens de onderhandeling verhogen?

Ja, de verkoper kan besluiten de vraagprijs te verhogen of te verlagen. Daarnaast heb je als potentiële koper ook het recht tijdens de onderhandelingen je bod te verlagen. Zodra de verkopende partij een tegenbod doet, vervalt namelijk je eerdere bod.

## 5. Mag een makelaar van de NVM tijdens de onderhandeling het systeem van verkoop wijzigen?

Ja, dat mag. Soms zijn er zo veel belangstellenden die de vraagprijs bieden of benaderen, dat het moeilijk te bepalen is wie de beste koper is. Op dat moment kan de verkoper – op advies van zijn makelaar – besluiten de biedingsprocedure te wijzigen in bijvoorbeeld een inschrijvingsprocedure. In deze procedure krijgen alle

bieders een gelijke kans om een bod uit te brengen. De makelaar dient uiteraard eerst eventueel eerder gedane toezeggingen of afspraken na te komen, voordat de procedure veranderd wordt.

## 6. Wat is een optie?

Het begrip 'optie' wordt op twee manieren gebruikt:

a) In juridische zin geeft een optie een partij (in dit geval de koper) de keuze om door een eenzijdige verklaring een koopovereenkomst met een andere partij (de verkoper) te sluiten. Beide partijen zijn het dan eens over de voorwaarden van de koop, maar de koper krijgt bijvoorbeeld nog een week bedenktijd. Bij de aankoop van een nieuwbouwwoning is zo'n optie gebruikelijk. Bij de aankoop van een bestaande woning niet.

b) Bij de aankoop van bestaande woningen wordt het begrip 'optie' eigenlijk ten onrechte gebruikt. 'Optie' heeft dan de betekenis van bepaalde afspraken die een verkopende NVM-makelaar maakt met een geïnteresseerde koper tijdens het onderhandelingsproces. Bijvoorbeeld de toezegging dat de koper een paar dagen bedenktijd krijgt voor het uitbrengen van een bod. De koper kan deze tijd gebruiken om beter inzicht te krijgen in zijn financiering of de gebruiksmogelijkheden van de woning. De NVM-makelaar zal in deze periode bij andere geïnteresseerde partijen aangeven, dat op de woning een optie rust. Een optie kun je niet eisen. De verkoper beslist in overleg met de NVM-makelaar of dergelijke opties worden gegeven.

## 7. Moet de makelaar met mij als eerste in onderhandeling als ik de eerste ben die een afspraak maakt voor een bezichtiging? Of als ik als eerste een bod uitbreng?

Nee, dit hoeft niet. De verkoper bepaalt samen met de verkopende makelaar met wie hij in onderhandeling gaat. Vraag als koper de verkopende makelaar van te voren naar de verkoopprocedure die gehanteerd wordt om teleurstelling te voorkomen.

---

---

## 8. Hoe komt de koop tot stand?

Als verkoper en koper het eens zijn over de belangrijkste zaken - onder andere prijs, leveringsdatum, ontbindende voorwaarden en eventuele afspraken over roerende zaken -, dan legt de verkopende NVM-makelaar de afspraken vast in de koopovereenkomst. Pas als beide partijen de koopovereenkomst hebben ondertekend, komt de koop tot stand. Ontbindende voorwaarden zijn een belangrijk aandachtspunt van de koopovereenkomst. Als je deze opgenomen wilt hebben in de koopovereenkomst, dan moet je dit meenemen in de onderhandelingen. Als koper krijg je niet automatisch een ontbindende voorwaarde. Koper en verkoper moeten het eens zijn over aanvullende afspraken en ontbindende voorwaarden voordat de koopovereenkomst wordt opgemaakt. De koop komt pas tot stand op het moment dat de koopovereenkomst door beide partijen is ondertekend. Dit vloeit voort uit de Wet Koop onroerende zaak en heet het schriftelijkheidsvereiste. Een mondelinge of per e-mail bevestigde afspraak is dus niet voldoende. Zodra de verkoper en de koper de koopovereenkomst hebben ondertekend en de koper (en eventueel de notaris) een afschrift van de overeenkomst heeft ontvangen, treedt voor de particuliere koper de wettelijke bedenktijd in werking. Binnen deze tijd kun je als koper alsnog afzien van de koop. Na deze tijd is de koop definitief rond, tenzij de ontbindende voorwaarden van toepassing zijn.

## 9. Wat houdt de drie dagen bedenktijd voor de koper precies in?

De wettelijk vastgestelde drie dagen bedenktijd houdt in dat je als koper zonder opgaaf van redenen de koop kunt ontbinden. De bedenktijd van drie dagen gaat in zodra een kopie van de getekende koopovereenkomst aan de koper ter hand is gesteld. De bedenktijd kan langer duren dan drie dagen als deze eindigt op een zaterdag, zondag of algemeen erkende feestdag. Hiervoor zijn regels opgesteld. De NVM-makelaar kan precies aangeven tot wanneer de bedenktijd loopt.

## 10. Mag ik als koper advies van de verkopende makelaar verwachten?

De verkopende makelaar vertegenwoordigt de belangen van de verkoper. Hij zal de verkoper adviseren tijdens het verkoopproces. De verkopende makelaar kan en mag daarom niet tegelijkertijd jouw belangen behartigen. Als je dus begeleiding en advies wilt tijdens het aankoopproces, dan is het verstandig zelf een aankopende NVM-makelaar in te schakelen.

## 11. Wat is de NVM No-Risk clause?

Veel mensen durven geen woning te kopen voordat hun eigen huis verkocht is en stappen daardoor bij voorbaat niet over naar een andere woning. Koop je met de NVM No-Risk clause dan kun je die overstap vaak wel maken. De NVM No-Risk clause is een ontbindende voorwaarde. Deze voorwaarde voorkomt dat de koper met dubbele lasten komt te zitten. De koper kan de koop

ontbinden als de verkoop van zijn huidige woning onverwacht langer duurt. De verkoper dient uiteraard eerst akkoord te gaan met deze ontbindende voorwaarde in de koopovereenkomst. Tijdens de looptijd van de NVM No-Risk clause doet de koper al het mogelijke om zijn huis te verkopen. De verkoper gaat gedurende die tijd door met de verkoop van het reeds verkochte huis. Vindt de verkoper een andere koper, die onder gelijke voorwaarden het huis wil kopen, zonder de No Risk clause, dan krijgt de eerste koper bedenktijd om de koop definitief te maken óf om af te zien van de koopovereenkomst. In het laatste geval verkoopt de verkoper vervolgens het huis aan de tweede koper.

## 12. Hoe wordt het aantal vierkante meters van een woning bepaald?

NVM-makelaars zijn verplicht het aantal vierkante meters van een woning te meten volgens een branchebreed afgesproken meetinstructie. Deze instructie beschrijft precies wat er wel of niet wordt meegerekend als gebruiksoppervlakte van een woning of appartement. Hierbij wordt onderscheid gemaakt naar vier ruimten:

- a) Woonruimte, zoals woon- en slaapkamers, wc, gang en meterkast.
- b) Overige inpanidige ruimte, zoals aangebouwde garage en zolder met vlizotrap.
- c) Gebouwgebonden buitenruimte, zoals balkon en loggia.
- d) Externe bergruimte, zoals losstaande schuur en losstaande garage.

Aandachtspunt bij het bepalen van de gebruiksoppervlakte is bijvoorbeeld dat alleen daar wordt gemeten waar de hoogte minimaal 1,5 meter is. De buitenmuren worden niet meegemeten, de binnenmuren wel. Nissen kleiner dan 0,5 m<sup>2</sup> worden genegeerd.

Heeft u andere vragen die te maken hebben met de aan- en/of verkoop van uw woning? Neem dan geheel vrijblijvend contact op met een van onze makelaars. Wij helpen u graag!

# Disclaimer

Wij stellen het op prijs als u ons naar aanleiding van de brochure en bezichtiging op de hoogte brengt van uw bevindingen zodat wij onze opdrachtgever kunnen informeren.

Deze brochure geeft u een indruk van de woning en vormt slechts de uitnodiging tot het doen van een bieding.

Bij overeenstemming wordt de model koopovereenkomst van de NVM gehanteerd.

Na afloop van het financieringsvoorbehoud dient u een bankgarantie (10%) te verstrekken. Uw geldverstrekker kan dit voor u verzorgen.

Indien de woning gebouwd is voor 1993 zal een asbestclausule worden opgenomen in de overeenkomst.

Indien de c.v.-ketel in de woning gehuurd is, is koper verplicht de huurovereenkomst van verkoper over te nemen, dan wel voor zijn rekening de overeenkomst af te kopen.

Koper wordt in de gelegenheid gesteld de woning voor aankoop te laten keuren door een erkend bouwkundige. De kosten hiervan zijn voor rekening van koper.

De notariskeuze is voorbehouden aan koper en dient binnen 5 dagen na mondelinge overeenstemming kenbaar te worden gemaakt aan de makelaar.

De notaris dient gevestigd te zijn in de gemeente waarin de woning is gelegen, of in een straal van 10 kilometer rondom de woning. Indien een notaris gekozen wordt buiten deze straal zijn de reiskosten en eventuele kosten van volmachten die verkoper moet maken voor rekening van koper.

Indien de kosten die de notaris in rekening brengt voor het doorhalen van de hypotheek meer bedragen dan € 200,00 zijn de meerkosten voor rekening van koper.

Op grond van het burgerlijk wetboek rust er op de koper een onderzoeksplicht.

De plattegronden in deze brochure zijn ter indicatie en gemaakt voor promotionele doeleinden. Aan deze plattegronden kunnen geen rechten worden ontleend.

Aan deze brochure kunnen geen rechten worden ontleend.



# intermakelaars

DE VERTROUWDE SPECIALIST IN HUIS

[www.intermakelaars.com](http://www.intermakelaars.com)

**InterMakelaars Venlo**

Hogeschoorweg 98  
5914 CH Venlo  
T 077-306 71 01  
E [venlo@intermakelaars.com](mailto:venlo@intermakelaars.com)

**InterMakelaars Horst-Venray**

Hoofdstraat 11  
5961 EX Horst  
T 077-3989090  
E [horst@intermakelaars.com](mailto:horst@intermakelaars.com)