

 **Reinders**

MAKELAAR EN HYPOTHEEKBEWIDDELAAR IN APELDOORN

WOONHUIS



Vraagprijs
€ 498.000 k.k.

75-D

HATTEMSEWEG

APELDOORN

055 - 5 555 555
info@reinders.eu
www.reindersmakelaars.nl

OVER DE WONING

Vrijstaand woonhuis van het bouwjaar 1960 op een perceel van 500 m² in de woonwijk Bouwhof/Heeze richting de ringweg en de dorpskern Ugchelen. De woning heeft ca 88 m² woonoppervlak en een zeer diepe achtertuin op het oosten.

De oprit is geschikt voor meerdere auto's, een vrijstaand houten garage van circa 8,50 x 280 meter met vliering voorzien van pannen voor de auto en of fietsen en een vrijstaand houten hobby schuur (voormalige duivenhok).

De woning behoeft modernisatie maar heeft de bekende 'potentie' op het geheel naar eigen wens in te richten met uitbouw mogelijkheden.

Interesse en altijd al vrijstaand willen wonen?

Bel voor een afspraak en wij laten het u graag zien.

Indeling:

Zijentree, hal, toilet, L-vormige woonkamer met open keuken, bijkeuken met C.V. opstelling van het merk Intergas van Dec 2025, wasaansluiting en een 90 cm brede oven met 6 pits kookplaat (ter overname) met afzuigkap. Aangebouwde veranda met uitzicht in de 27 meter diepe achtertuin met gazon gesitueerd op het oosten. De achtertuin ligt aan de achterzijde een de Hattensebeek.

1e Verdieping:

Overloop, 3 slaapkamers waarvan 1 met luik naar vliering en inbouwkast(en). Badkamer met douche en wastafel. Middels de achtergelegen inbouwkast van de slaapkamer kan deze badkamer iets vergroot worden.

Aanvaarding in overleg.

Vraagprijs € 498.000,-- k.k.

KENMERKEN

VRAAGPRIJS:

€ 498.000 k.k.

SOORT WONING:

Eengezinswoning

TYPE WONING:

Vrijstaande woning

AANTAL KAMERS:

4

INHOUD:

365 m³

PERCEELOPPERVLAKTE:

500 m²

GEBRUIKSOPPERVLAKTE WOONFUNCTIE:

85 m²

SOORT BOUW:

Bestaande bouw

BOUWJAAR:

1960

LIGGING:

In woonwijk

TUIN:

Achtertuint, voortuint

HOOFDTUIN:

Achtertuint

GARAGE:

Vrijstaand hout

ENERGIELABEL:

G

VERWARMING:

Cv ketel

ISOLATIE:

Dubbel glas

VOORZIENINGEN:

Buitenzonwering, rookkanaal, glasvezel kabel

CV-KETEL:

Intergas 2025















PLATTEGROND

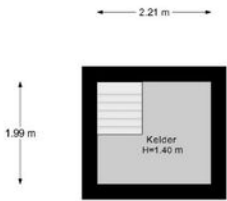

Kelder



Begane Grond

PLATTEGROND

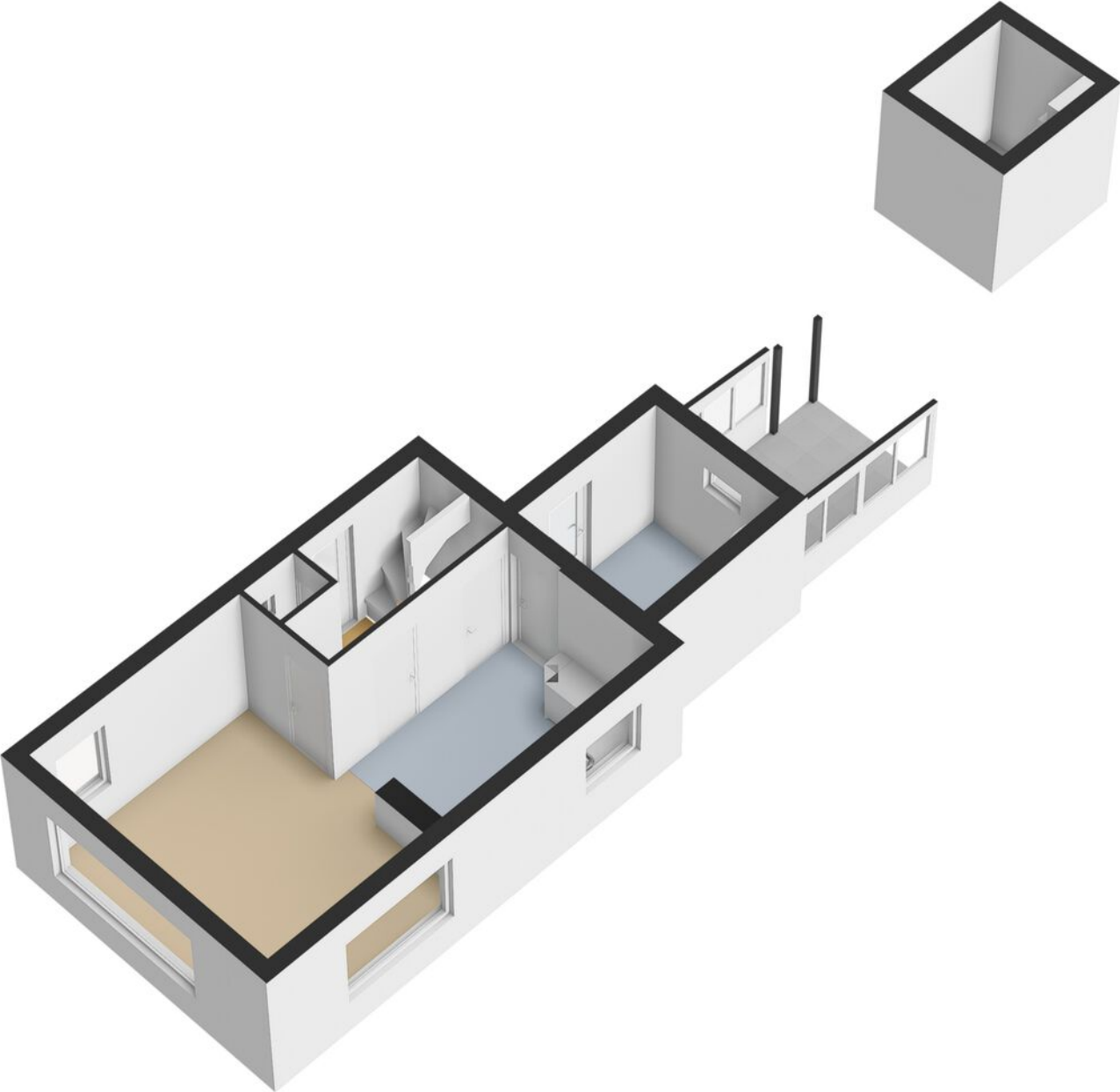

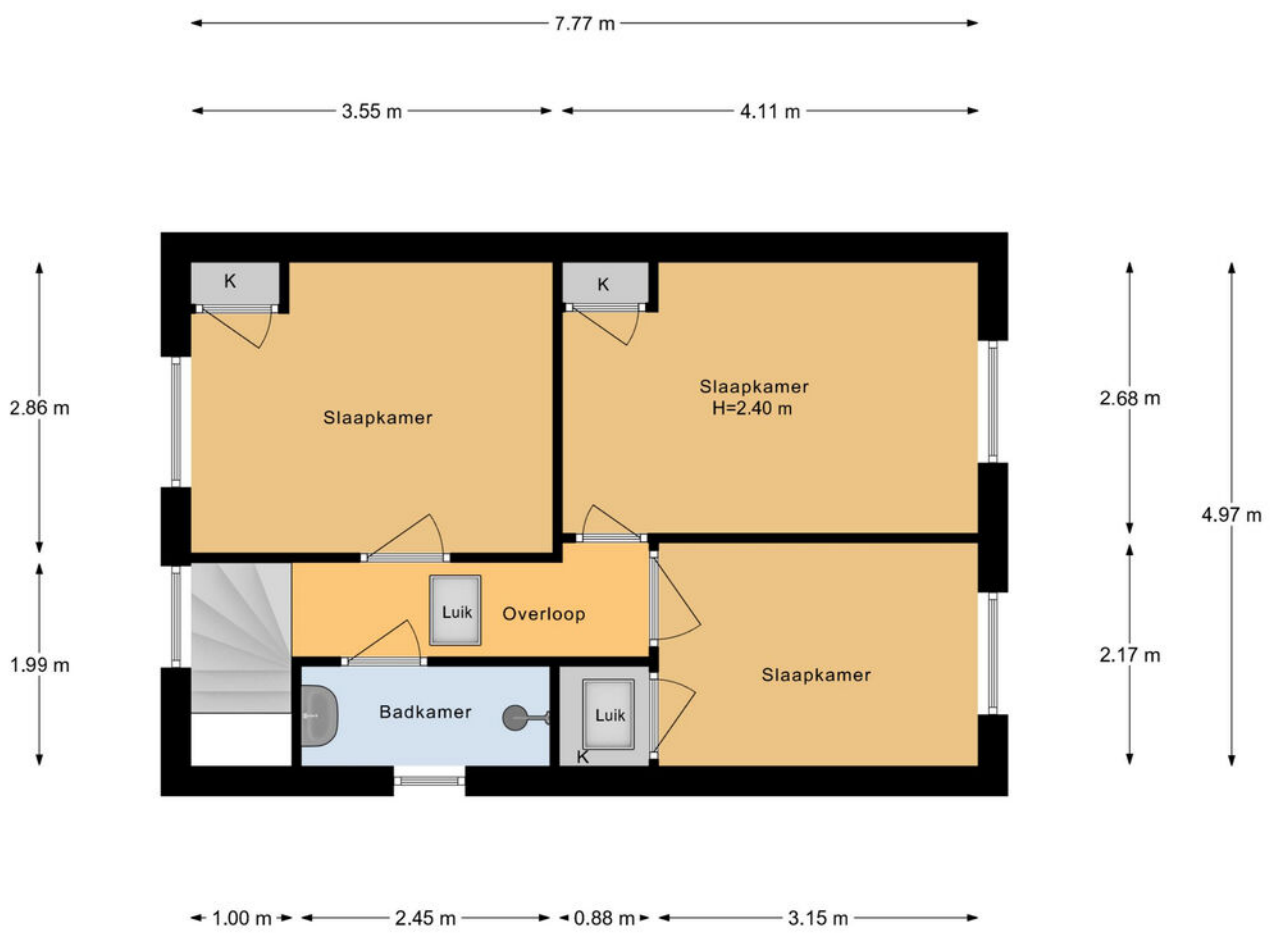

1e Verdieping

PLATTEGROND

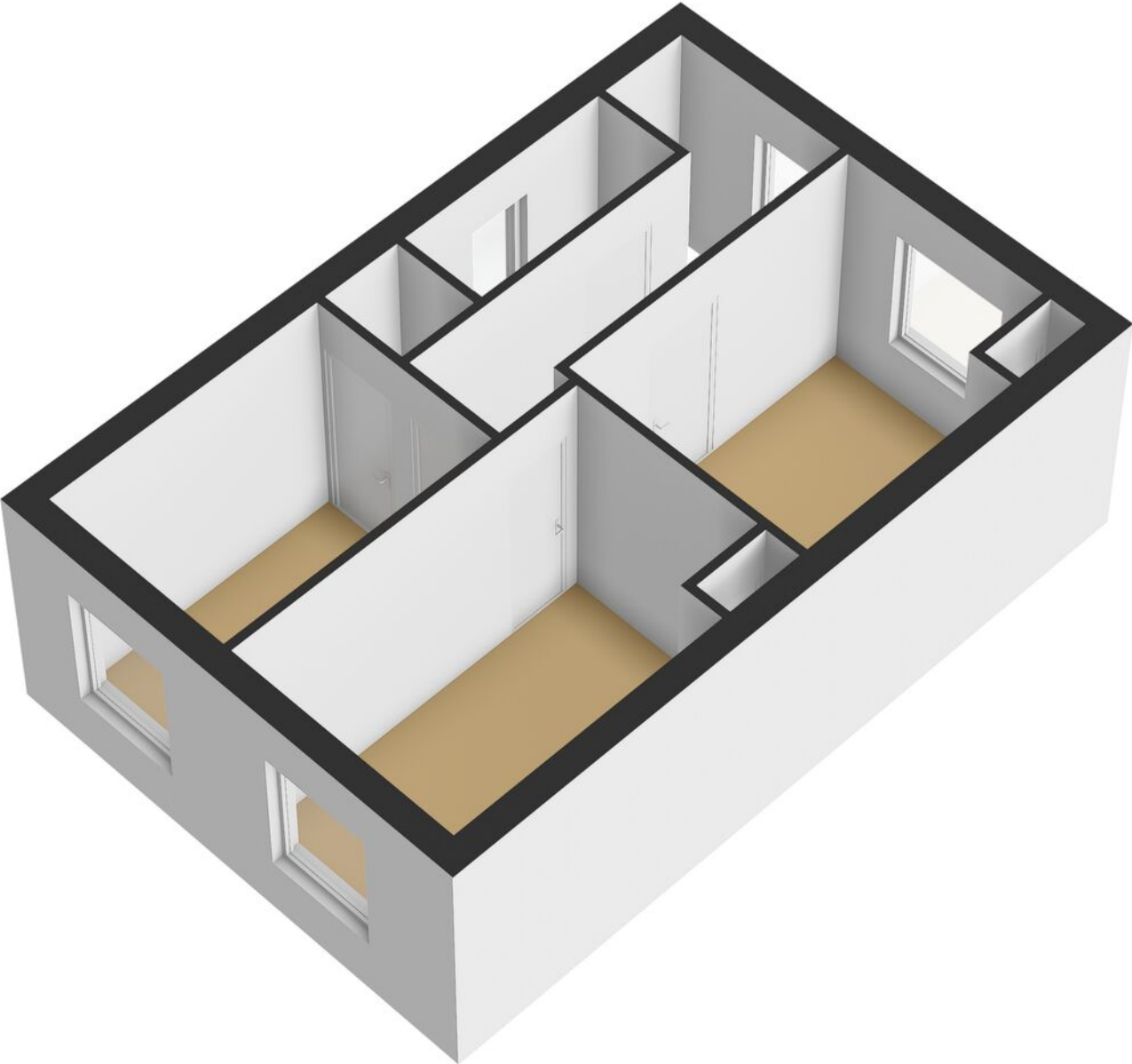

PLATTEGROND

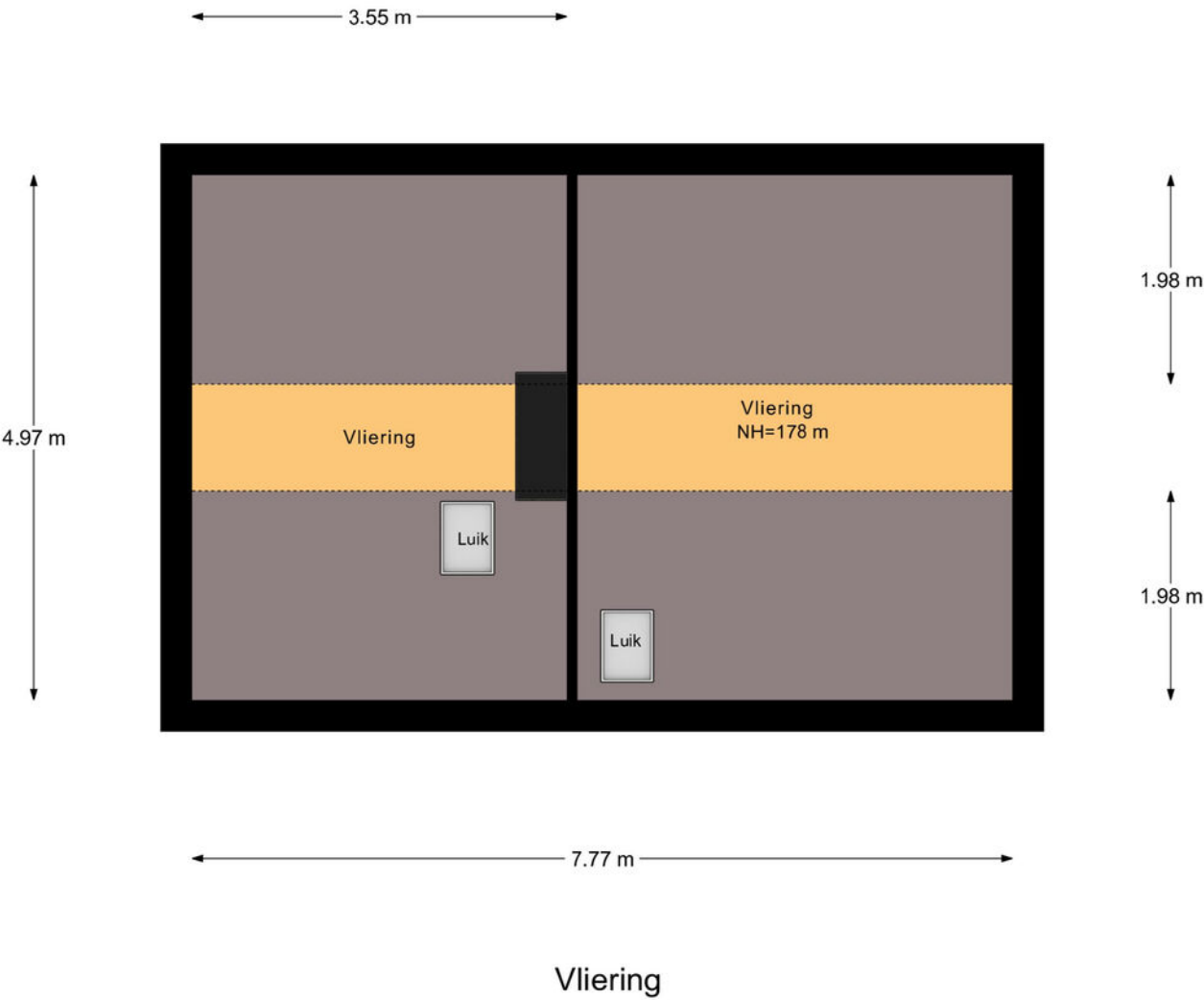

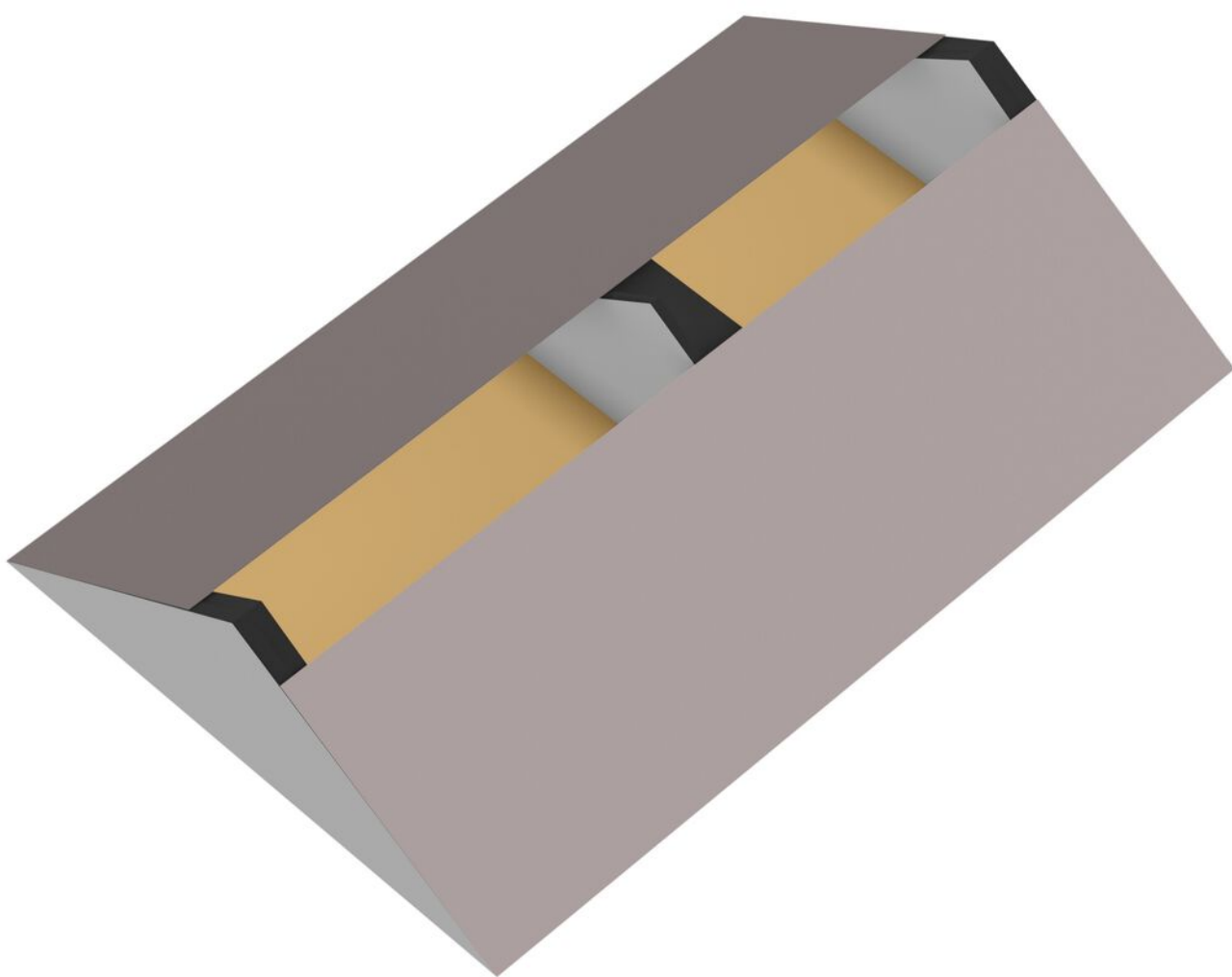

PLATTEGROND

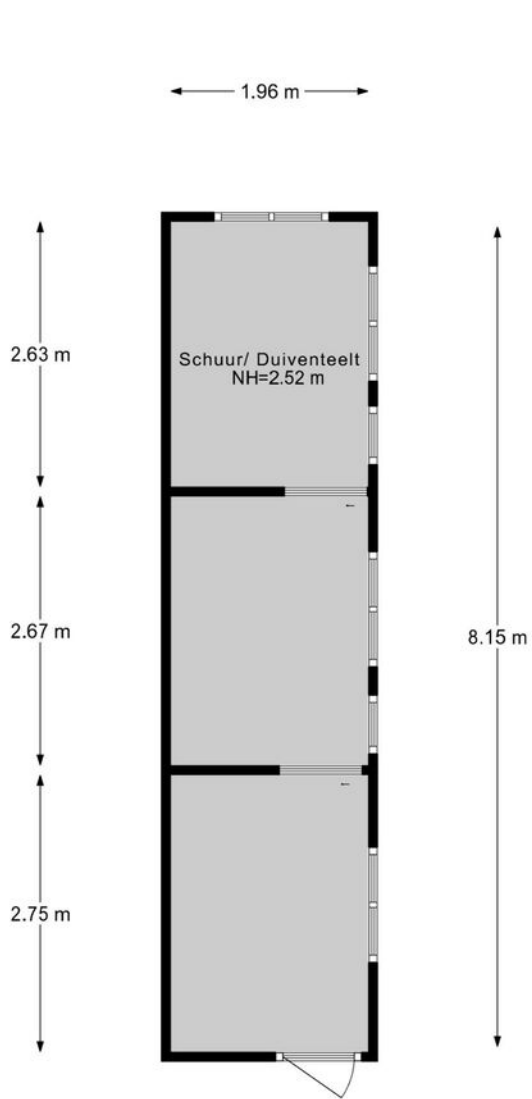

Schuur/ Duiventeelt

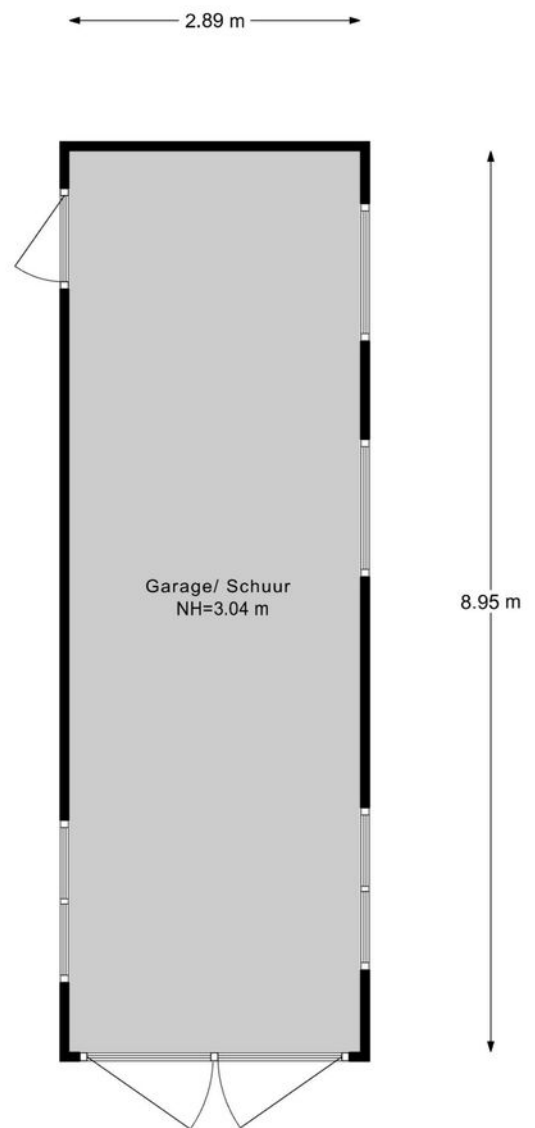

Garage/ Schuur

PLATTEGROND

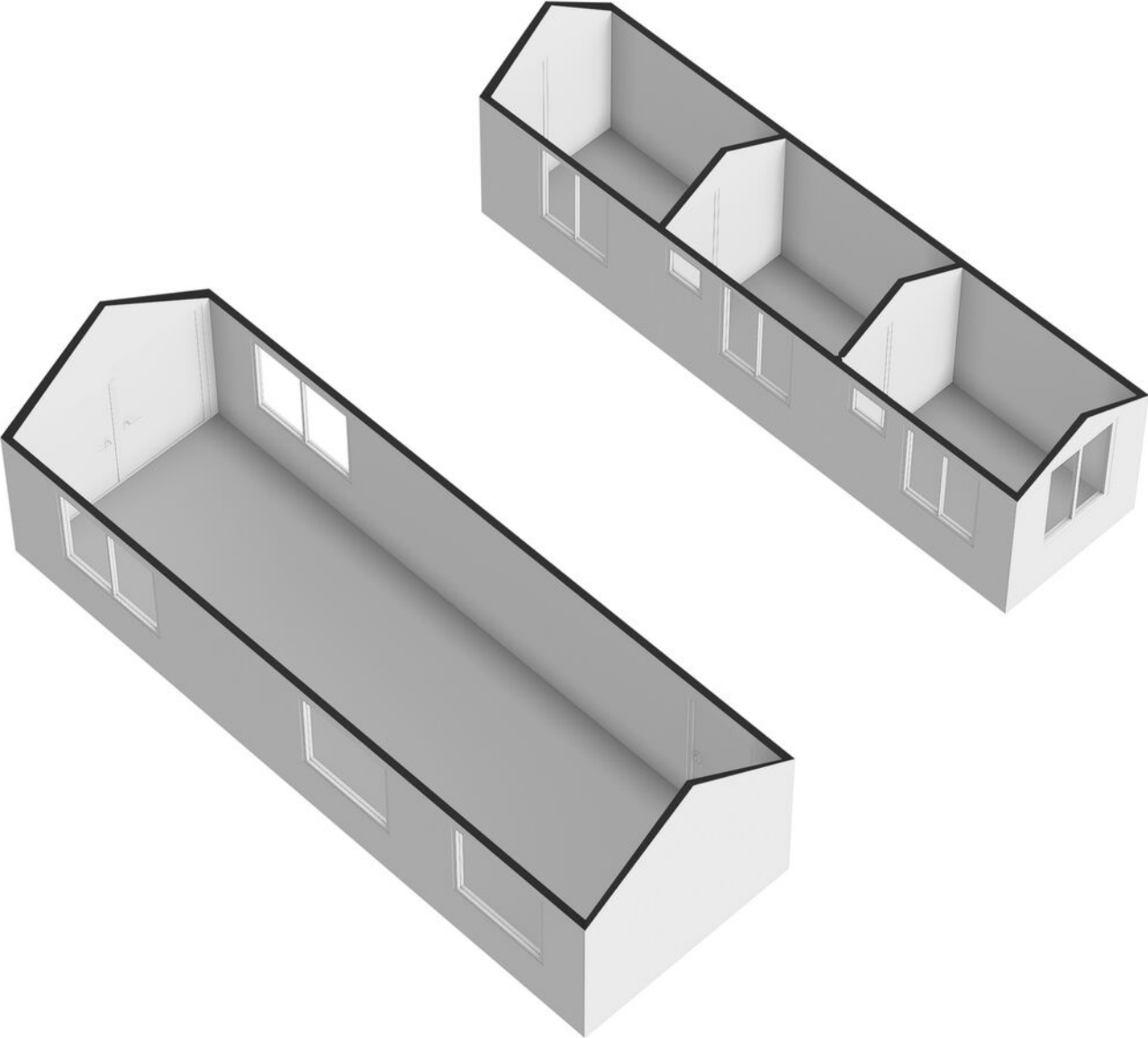

KADASTRALE KAART

Kadastrale kaart

Uw referentie: ---



<p>12345 25</p> <p>— Vastgestelde kadastrale grens</p> <p>— Voorlopige kadastrale grens</p> <p>— Administratieve kadastrale grens</p> <p>— Bebouwing</p> <p>Voor een eensluitend uittreksel, geleverd op 6 maart 2026 De bewaarder van het kadaster en de openbare registers</p>	<p>Deze kaart is noordgericht</p> <p>Perceelnummer</p> <p>Huisnummer</p> <p>Schaal 1: 500</p> <p>Kadastrale gemeente Apeldoorn</p> <p>Sectie L</p> <p>Perceel 7089</p> <p>Aan dit uittreksel kunnen geen betrouwbare maten worden ontleend. De Dienst voor het kadaster en de openbare registers behoudt zich de intellectuele eigendomsrechten voor, waaronder het auteursrecht en het databankenrecht.</p>	
--	--	---

LOCATIE OP DE KAART

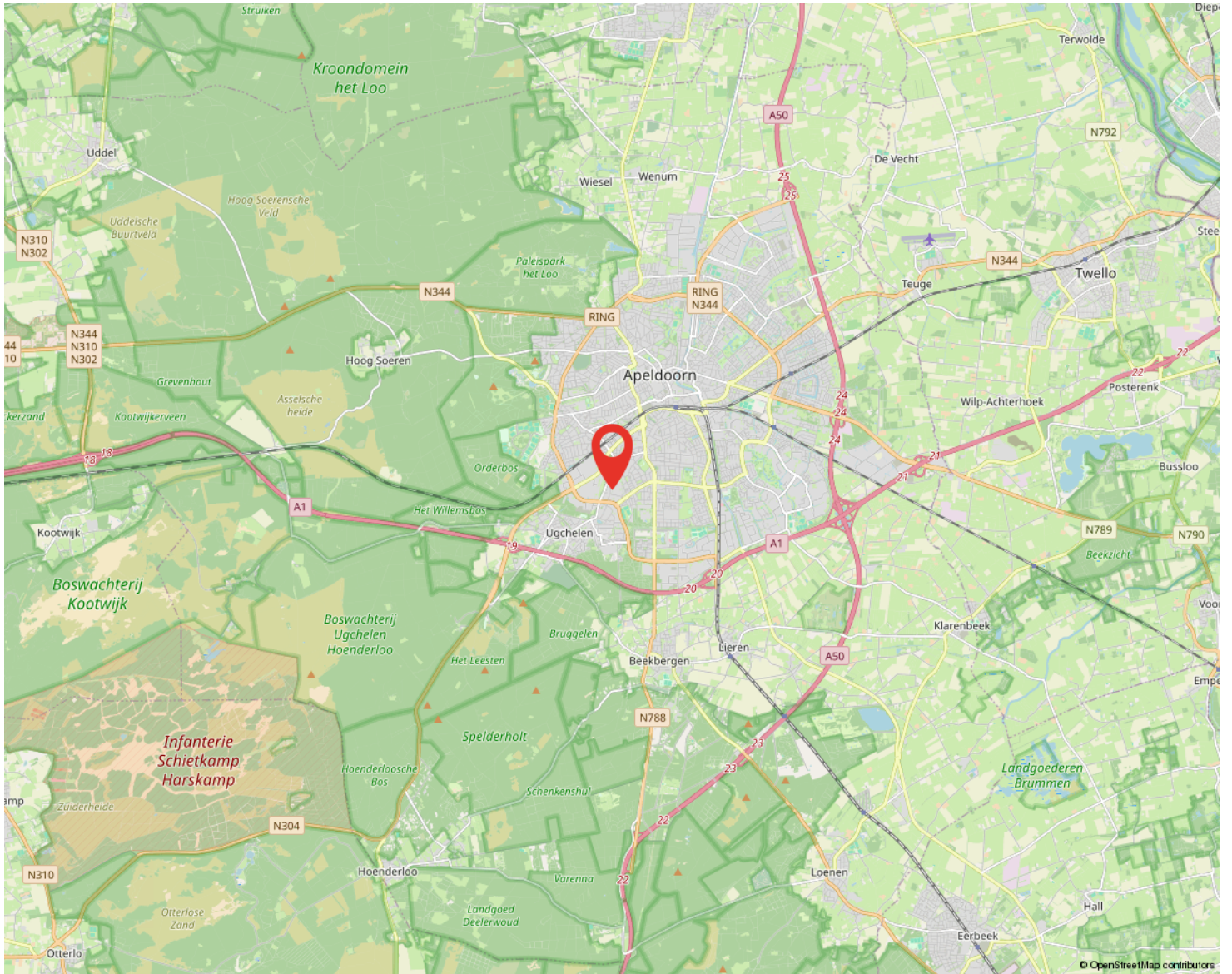

LIJST VAN ZAKEN

	BLIJFT ACHTER	GAAT MEE	TER OVERNAME	N.V.T.
Woning - Interieur				
Inbouwspots/dimmers				x
Opbouwspots/armaturen/lampen/dimmers	x			
Losse (hang)lampen	x			
Inbouwkasten met legplanken	x			
Gordijnrails	x			
Gordijnen	x			
Overgordijnen	x			
Vitrages	x			
Rolgordijnen	x			
Lamellen				x
Jaloezieen	x			
(Losse) horren/rolhorren				x
Vloerbedekking	x			
Parketvloer				x
Houten vloer(delen)				x
Laminaat				x
Plavuizen				x
Zeil in bijkeuken	x			
Vloertegels toilet	x			
(Voorzet) openhaard met toebehoren				x
Allesbrander				x
Houtkachel				x
(Gas)kachels				x
Designradiator(en)				x
Radiatorafwerking				x
Spiegelwanden				x
Schilderij ophangstelsysteem				x
Woning - Keuken				

LIJST VAN ZAKEN

	BLIJFT ACHTER	GAAT MEE	TER OVERNAME	N.V.T.
Keukenblok (met bovenkasten)	x			
Kookplaat				x
(Gas) fornuis		x		
Afzuigkap	x			
Magnetron				x
Oven				x
Combi-oven/combimagnetron				x
Koelkast	x			
Vriezer				x
Koel-vriescombinatie				x
Vaatwasser				x
Quooker				x
Koffiezetapparaat				x
Woning - Sanitair/sauna				
Toilet	x			
Toiletrolhouder	x			
Toiletborstel(houder)				x
Fontein				x
Ligbad				x
Jacuzzi/whirlpool				x
Douche (cabine/scherm)	x			
Stoomdouche (cabine)				x
Wastafel	x			
Wastafelmeubel				x
Planchet	x			
Toiletkast				x
Badkamer Toilet				x
Badkamer Toiletrolhouder				x
Badkamer Toiletborstel(houder)				x

LIJST VAN ZAKEN

	BLIJFT ACHTER	GAAT MEE	TER OVERNAME	N.V.T.
Sauna met toebehoren				x
Woning - Exterieur/installaties/veiligheid/ energiebesparing				
Schotel/antenne				x
Brievenbus	x			
Kluis				x
(Voordeur)bel				x
Alarminstallatie				x
(Veiligheids)sloten en overige inbraakpreventie				x
Rookmelders	x			
(Klok)thermostaat	x			
Airconditioning				x
CV-installatie	x			
Boiler				x
Geiser				x
Screens	x			
Rolluiken				x
Zonwering buiten				x
Telefoonaansluiting/internetaansluiting	x			
Veiligheidsschakelaar wasautomaat				x
Waterslot wasautomaat				x
Zonnepanelen				x
Oplaadpunt elektrische auto				x
Tuin				
Tuinaanleg/bestrating	x			
Beplanting	x			
Husqvarna automower			x	
Buitenverlichting	x			

LIJST VAN ZAKEN

	BLIJFT ACHTER	GAAT MEE	TER OVERNAME	N.V.T.
Tijd- of schemerschakelaar/bewegingsmelder				x
Tuinhuis/buitenberging				x
Kasten/werkbank in tuinhuis/berging				x
(Broei)kas				x
Werkbank in garage	x			
Reserve dakpannen huis en garage op vliering	x			
(Sier)hek	x			
Vlaggenmast(houder)				x

VRAGENLIJST

VRAAG	ANTWOORD
Bijzonderheden	
1 a	
Zijn er nadat u het perceel in eigendom hebt gekregen nog andere, eventuele aanvullende notariële of onderhandse akten opgesteld met betrekking tot het perceel?	Nee
Zo ja, welke?	
1 b	
Zijn er mondelinge of schriftelijke afspraken gemaakt over aangrenzende percelen?	Nee
Zo ja, welke zijn dat?	
1 c	
Wijken de huidige terreinafscheidingen af van de kadastrale eigendomsgrenzen?	Niet bekend
Zo ja, waaruit bestaat die afwijking?	
1 d	
Is een gedeelte van de woning, schuur, garage of schutting gebouwd op grond van de bureu of andersom?	Nee
Zo ja, graag nader toelichten:	
1 e	
Heeft u grond van derden in gebruik?	Niet bekend
Zo ja, welke grond?	
1 f	
Rusten er 'bijzondere lasten en beperkingen' op de woning en/of het perceel?	Nee
Zo ja, welke?	
1 g	
Is de Wet voorkeursrecht gemeenten van toepassing?	Nee
1 h	
Is er een anti-speculatiebeding en/of zelfbewoningsplicht van toepassing op de woning?	Nee
Zo ja, hoe lang nog?	
1 i	
Is er sprake van een beschermd stads- of dorpsgezicht of loopt er een procedure tot aanwijzing daartoe?	Nee
Is er sprake van een gemeentelijk-, provinciaal-of rijksmonument of loopt er een procedure tot aanwijzing daartoe?	Nee
Is er volgens het bestemmingsplan sprake van een beeldbepalend of karakteristiek object?	Nee
1 j	
Is er sprake (geweest) van ruilverkaveling?	Nee
Zo ja, moet u hiervoor ruilverkavelingsrente betalen?	Nee
Zo ja, hoeveel en voor hoe lang? Bedrag:	

VRAGENLIJST

VRAAG	ANTWOORD
Duur:	
1 k	
Is er sprake van onteigening?	Nee
1 l	
Is de woning of de grond geheel of gedeeltelijk verhuurd of bij anderen in gebruik?	Nee
Zo ja: Is er een huurcontract/ gebruiksovereenkomst?	Nee
Indien er geen contract of overeenkomst is, beschrijf hieronder wat (mondeling) met de huurder/ gebruiker is afgesproken:	
Welk gedeelte is verhuurd/ in gebruik gegeven?	
Welke delen vallen onder gezamenlijk gebruik?	
Welke zaken zijn van de huurder en mag hij verwijderen bij ontruiming?	
Heeft de huurder een waarborgsom gestort?	Nee
Zo ja, hoeveel?	
Heeft u nog andere afspraken met de huurders gemaakt?	Nee
Zo ja, welke?	
1 m	
Is er over de woning een geschil/procedures gaande, al dan niet bij de rechter, huurcommissie of een andere instantie?	Nee
Zo ja, welke is/zijn dat?	
1 n	
Is er bezwaar gemaakt tegen de waardebeschikking WOZ?	Nee
Zo ja, toelichting:	
1 o	
Zijn er door de overheid of nutsbedrijven verbeteringen of herstellingen voorgeschreven of aangekondigd die nog niet naar behoren zijn uitgevoerd?	Nee
Zo ja, welke?	
1 p	
Zijn er in het verleden subsidies of premies verstrekt die bij verkoop van de woning voor een deel kunnen worden teruggevorderd?	Nee
Zo ja, welke?	
1 q	
Is de woning onbewoonbaar verklaard of in het verleden ooit onbewoonbaar verklaard geweest?	Nee
Zo ja, waarom?	
1 r	
Is er bij verkoop sprake van een omzetbelastingheffing?	Nee
Zo ja, waarom?	
1 s	
Hoe gebruikt u de woning nu?	Niet bewoner/staat leeg
Is dat gebruik volgens de gemeente toegestaan?	Ja

VRAGENLIJST

VRAAG	ANTWOORD
Zo nee, heeft de gemeente dit strijdige gebruik wel eens bij u aangekaart?	Nee
Hoe heeft de gemeente dit strijdige gebruik bij u aangekaart?	
Gevels	
2 a	
Is er sprake (geweest) van vochtdoorslag of aanhoudend vochtige plekken op de gevels?	Nee
Zo ja, waar?	
2 b	
Zijn er (gerepareerde) scheuren/beschadigingen in/aan de gevels aanwezig?	Nee
Zo ja, waar?	
2 c	
Zijn de gevels tijdens de bouw geïsoleerd?	Niet bekend
Zo nee, zijn de gevels daarna (deels) geïsoleerd?	Niet bekend
Zo ja, wanneer heeft de isolatie van de gevels plaatsgevonden en met welk isolatiemateriaal?	
Heeft u een certificaat of bewijs van het na-isoleren?	Nee
Is er sprake van volledige isolatie?	Niet bekend
Zo nee, welke delen van de gevels zijn er niet geïsoleerd?	
2 d	
Zijn de gevels ooit gereinigd?	Niet bekend
Zo ja, volgens welke methode en wanneer?	
Dak(en)	
3 a	
Hoe oud zijn de daken ongeveer? Platte daken:	
Overige daken:	Niet bekend
3 b	
Heeft u last van daklekkages (gehad)?	Nee
Zo ja, waar?	
3 c	
Zijn er in het verleden gebreken geconstateerd aan de dakconstructie zoals scheve, doorbuigende, krakende, beschadigde en/of aangetaste dakdelen?	Nee
Zo ja, waar?	
3 d	
Heeft u het dak al eens (gedeeltelijk) laten vernieuwen c.q. laten repareren?	Ja
Zo ja, welk (gedeelte van het) dak en waarom?	Het gehele dak nieuwe panlatten en pannen
3 e	
Is het dak tijdens de bouw geïsoleerd? Platte daken:	Niet bekend

VRAGENLIJST

VRAAG	ANTWOORD
Overige daken:	Niet bekend
Zo nee, is het dak daarna geïsoleerd? Platte daken:	Nee
Overige daken:	Nee
Zo ja, wanneer heeft de isolatie plaatsgevonden en met welk isolatiemateriaal?	
Heeft u een certificaat of bewijs van het na-isoleren?	Nee
Is er sprake van volledige isolatie? Platte daken:	Niet bekend
Overige daken:	Niet bekend
Zo nee, welke delen zijn er niet geïsoleerd?	
3 f	
Zijn de regenwaterafvoeren lek of verstopt?	Nee
Zo ja, toelichting:	
3 g	
Zijn de dakgoten lek of verstopt?	Nee
Zo ja, toelichting:	
Kozijnen, ramen en deuren	
4 a	
Van welk materiaal zijn de buitenkozijnen gemaakt?	Hard hout
4 b	
Wanneer zijn de buitenkozijnen, ramen en deuren voor het laatst geschilderd?	Geen idee
Is dit gebeurd door een erkend schildersbedrijf?	Nee
Zo ja, door wie?	
4 c	
Functioneren alle scharnieren en sloten?	Nee
Zo nee, toelichting:	niet bekend
4 d	
Zijn voor alle afsluitbare deuren, ramen etc. sleutels aanwezig?	Ja
Zo nee, voor welke deuren, ramen etc. niet?	
4 e	
Is er sprake van isolerende beglazing?	Nee
Zo ja, welk type glas?	
Is er sprake van isolerende beglazing in de gehele woning?	Nee
Zo nee, welke ramen zijn niet geïsoleerd?	
4 f	
Is er bij de isolerende beglazing sprake van condensvorming tussen het glas?	Nee
Zo ja, waar?	

VRAGENLIJST

VRAAG	ANTWOORD
Vloeren, plafonds en wanden	
5 a	
Is er sprake (geweest) van vochtdoorslag of optrekkend vocht op de vloeren, plafonds en/of wanden?	Nee
Zo ja, waar?	niet bekend
5 b	
Is er sprake (geweest) van schimmelvorming op de vloeren, plafonds en/of wanden?	Nee
Zo ja, waar?	niet bekend
5 c	
Zijn er (gerepareerde) of (verborgen) scheuren en/of beschadigingen in/aan vloeren, plafonds en/of wanden aanwezig?	Nee
Zo ja, waar?	niet bekend
5 d	
Hebben zich in het verleden problemen voorgedaan met de afwerkingen?	Nee
Zo ja, waar?	niet bekend
5 e	
Is er sprake (geweest) van gebreken aan de vloerconstructie, zoals scheve, doorbuigende, krakende, beschadigde en/of aangetaste vloerdelen?	Nee
Zo ja, waar?	niet bekend
5 f	
Is er sprake van vloerisolatie?	Nee
Zo ja, wanneer heeft de isolatie van de vloer plaatsgevonden en met welk isolatiemateriaal?	
Heeft u een certificaat of bewijs van het na-isoleren?	Nee
Is er sprake van volledige isolatie?	Nee
Zo nee, welke delen zijn er niet geïsoleerd?	Geen idee
Fundering, kruipruimte en kelder	
6 a	
Is er sprake (geweest) van gebreken aan de fundering?	Niet bekend
Zo ja, waar?	
6 b	
Is de kruipruimte toegankelijk?	Nee
Is de kruipruimte droog?	Nee
Zo nee of meestal, toelichting:	niet bekend
6 c	
Is er sprake van vochtdoorslag door de kelderwand?	Nee
Zo ja of soms, toelichting:	niet bekend
6 d	

VRAGENLIJST

VRAAG	ANTWOORD
Is de grondwaterstand in de afgelopen jaren waarneembaar gewijzigd of is er sprake van wateroverlast geweest?	Nee
Zo ja, heeft dit tot problemen geleid in de vorm van water in de kruipruimte c.q. kelder?	Nee
Zo nee, tot wat voor andere problemen heeft dit geleid?	niet bekend
Installaties	
7 a	
Wat voor warmte-installatie(s) is/zijn er aanwezig in de woning?	Cv
Is/zijn de installatie(s) eigendom?	Ja
Zo nee, toelichting:	
Merk van de installatie(s):	Intergas
Type(nummer) van de installatie(s):	Kombi compact HRE 24/18 HR combiketel
Installatiedatum van de installatie(s):	03-12-2025
Op welke datum is/zijn deze installatie(s) voor het laatst onderhouden?	Nvt
Is het onderhoud uitgevoerd door een erkend bedrijf?	Nee
Zo ja, door wie?	
7 b	
Zijn er de afgelopen tijd zaken opgevallen ten aanzien van de installatie(s)?	Nee
Zo ja, wat is u opgevallen?	
7 c	
Zijn er radiatoren die niet warm worden?	Nee
Zo ja, welke?	
7 d	
Zijn er radiatoren of (water)leidingen die lekken?	Nee
Zo ja, waar en welke?	
7 e	
Zijn er radiatoren of (water)leidingen die ooit zijn bevroren?	Nee
Zo ja, waar?	
7 f	
Heeft u vloerverwarming in de woning?	Nee
Zo ja, betreft dit elektrische vloerverwarming, vloerverwarming met warm water of anders? Elektrisch:	Nee
warm water:	Nee
overig, namelijk	
Waar bevindt zich de elektrische vloerverwarming?	
Waar bevindt zich de vloerverwarming met warm water?	
Waar bevindt zich de overige vloerverwarming?	
7 g	
Zijn er vertrekken die niet (goed) warm worden?	Nee

VRAGENLIJST

VRAAG	ANTWOORD
Zo ja, welke?	
7 h	
Heeft de woning zonnepanelen die uw eigendom zijn?	Nee
Heeft de woning zonnepanelen die worden gehuurd of geleased?	Nee
Kan het huurcontract/ leasecontract worden overgenomen door koper?	Nee
Hoeveel zonnepanelen zijn er aanwezig? Aantal:	
Zo ja, blijven de zonnepanelen achter?	Nee
Wat is de capaciteit van één zonnepaneel?	
Functioneren alle zonnepanelen?	Nee
Wat is het merk/ type van de zonnepanelen?	
Maakt u gebruik van een app om de opbrengst van de zonnepanelen te bekijken?	Nee
Zo ja, welke?	
In welk jaar zijn de zonnepanelen geplaatst en door wie? Jaar:	
Installateur:	
Is de btw over het aankoopbedrag teruggevraagd van de belastingdienst?	Nee
Hoeveel stroom heeft u het afgelopen jaar opgewekt? Jaar:	
Aantal kWh:	
Hoe lang zit er nog fabrieksgarantie op de zonnepanelen?	
Zijn de zonnepanelen aangeschaft met subsidie?	Nee
Zo ja, moet de subsidie worden terugbetaald?	NVT
Zo ja, welk bedrag moet worden terugbetaald?	
7 i	
In welk jaar zijn voor het laatst de aanwezige schoorsteenkanalen/ rookgasafvoeren geveegd/gereinigd?	Nvt
7 j	
Wanneer heeft u de aanwezige schoorsteenkanalen voor het laatst gebruikt?	Nvt
Is de trek van aanwezige schoorsteenkanalen goed?	Niet bekend
7 k	
Zijn er onderdelen van de elektrische installatie vernieuwd?	Nee
Zo ja, wanneer en welke onderdelen?	Nvt
Zijn er gebreken aan de elektrische installatie?	Nee
Zo ja, welke?	
7 l	
Is er een laadpaal aanwezig voor een elektrische auto?	Nee
Zo ja, waar bevindt deze zich?	
Blijft deze achter?	Nee
7 m	
Is er mechanische ventilatie of een soortgelijk systeem aanwezig?	Nee

VRAGENLIJST

VRAAG	ANTWOORD
Zo ja, functioneert dit systeem naar behoren?	Nee
Zo nee, toelichting:	
Wanneer is dit systeem voor het laatst onderhouden?	
Hoe oud is dit systeem ongeveer?	
7 n	
Is er een domoticasysteem of een soortgelijk systeem aanwezig?	Nee
Zo ja, functioneert dit systeem naar behoren?	Nee
Zo nee, toelichting:	
Hoe oud is dit systeem ongeveer?	
7 o	
Zijn er rookmelders op iedere verdieping aanwezig?	Ja
Zo ja, hoe oud zijn de rookmelders ongeveer?	3 jaar
Sanitair, riolering en keuken	
8 a	
Zijn er beschadigingen aan wastafels, douche, bad, toiletten, gootstenen en kranen?	Ja
Zo ja, welke?	Wastafel bij douche
8 b	
Hoe oud is de badkamer ongeveer?	50 jaar
8 c	
Lopen de afvoeren van wastafels, douche, bad, toiletten, gootstenen en kranen goed door?	Ja
Zo nee, welke niet?	
8 d	
Is de woning aangesloten op het gemeentelijke riool?	Ja
8 e	
Zijn er gebreken (geweest) aan de riolering, zoals breuken, stankoverlast, lekkages, etc.?	Nee
Zo ja, welke?	
8 f	
Is er een andere voorziening, zoals een septictank, beerput of dergelijk aanwezig?	Niet bekend
Zo ja, wat is er aanwezig en hoe dient dit te worden onderhouden?	
8 g	
Van welk jaar dateert de keukenopstelling ongeveer?	1990
8 h	
Van welk jaar dateert de inbouwapparatuur ongeveer?	1990
Functioneert alle inbouwapparatuur?	Nee
Zo nee, welk inbouwapparaat functioneert niet?	niet bekend

VRAGENLIJST

VRAAG	ANTWOORD
8 i	
Heeft u een kokend water kraan?	Nee
Zo ja, functioneert deze kraan naar behoren en hoe oud is deze kraan ongeveer?	
Diversen	
9 a	
Wat is het bouwjaar van de woning?	1960
9 b	
Zijn er asbesthoudende materialen in/op de woning/ bijgebouw(en) aanwezig?	Ja
Zo ja, welke en waar?	oa Zolder huis en garage
9 c	
Blijft er in de woning zeil achter, al dan niet vastgelijmd, dat is aangeschaft tussen 1955 en 1982?	Nee
9 d	
Is er sprake van loden leidingen in de woning?	Niet bekend
Zo ja, waar?	
9 e	
Is er een Japanse duizendknoop aanwezig in de tuin?	Nee
9 f	
Is er in puin/asbest afval in de grond/tuin aanwezig?	Nee
9 g	
Heeft u elders lekkages gehad?	Niet bekend
9 h	
Is de grond verontreinigd?	Nee
Zo ja, is er een onderzoeksrapport?	Nee
Zo ja, heeft de gemeente/provincie een onderzoeks- of saneringsbevel opgelegd?	Nee
9 i	
Is er een olietank aanwezig of aanwezig geweest?	Nee
Zo ja, is deze gesaneerd/verwijderd?	NVT
Als deze is gesaneerd, waar is de olietank op het perceel gesitueerd?	niet bekend
Is er een Kiwa-certificaat aanwezig?	NVT
9 j	
Is er sprake van overlast door ongedierte in of (rond)om de woning?	Nee
Zo ja, waar?	niet bekend
9 k	
Is de woning aangetast door houtworm, boktor, ander ongedierte of zwam?	Niet bekend
Zo ja, waar?	niet bekend mogelijk in kelder trap houtworm sporen

VRAGENLIJST

VRAAG	ANTWOORD
Zo ja, is deze aantasting al eens behandeld?	Nee
Zo ja, wanneer?	
Zo ja, door welk bedrijf?	
9 l	
Is er sprake van chlorideschade (betonrot)?	Niet bekend
Zo ja, waar?	
9 m	
Hebben er verbouwingen en/of aanbouwen plaatsgevonden in en/of om de woning?	Nee
Zo ja, welke ver-/aankouwingen?	
Zo ja, in welk jaartal?	
Zo ja, door welk bedrijf zijn deze uitgeoerd?	
9 n	
Zijn er verbouwingen of uitbreidingen uitgeoerd zonder omgevingsvergunning (voorheen bouwvergunning)?	Niet bekend
Zo ja, welke?	
9 o	
Is er sprake van glasvezel internet?	Nee
9 p	
Bent u in het bezit van een definitief energieprestatiecertificaat/energielabel?	Ja
Zo ja, welke label?	G
Vaste lasten	
10 a	
Hoeveel betaalde u voor de laatste aanslag onroerendezaakbelasting?	407
Belastingjaar?	2026
10 b	
Wat is de WOZ-waarde?	502000
Peiljaar?	2026
10 c	
Hoeveel betaalde u voor de laatste aanslag waterschapslasten?	0
Belastingjaar?	Geen bewoner
10 d	
Hoeveel betaalde u voor de laatste aanslag gemeentelijke belastingen?	0
Belastingjaar?	Geen bewoner
10 e	
Welke voorschotbedragen betaalt u maandelijks aan de nutsbedrijven? Gas:	0
Elektra:	0
Water:	0

VRAGENLIJST

VRAAG	ANTWOORD
Stadsverwarming:	0
Anders:	Gas en elektra samen ongeveer 250 euro
Te weten:	0
Wat is uw jaarverbruik voor gas/ elektriciteit en water? Gas (m ³):	Niet bekend
Elektriciteit hoog (kWh):	Niet bekend
Elektriciteit laag (kWh):	Niet bekend
Elektriciteit totaal (kWh):	Niet bekend
Water (m ³):	Niet bekend
Stadsverwarming (GJ):	Nvt
Anders:	Nvt
Met hoeveel bewoners bewoonde u de woning? Aantal:	Geen bewoners
10 f	
Zijn er lease- en/of huurkoopcontracten?	Nee
Zo ja, welke?	
Zijn deze contracten overdraagbaar op de koper?	
Hoe lang lopen de contracten nog en wat is de eventuele afkoopsom? Afkoopsom:	
Duur:	
10 g	
Als er sprake is van erfpacht of opstalrecht hoe hoog is dan de canon per jaar?	0
Heeft u alle canons betaald?	NVT
Is de canon afgekocht?	NVT
Zo ja, tot wanneer?	
10 h	
Heeft u alle gemeentelijke belastingen die u verschuldigd bent al betaald?	Nee
Zijn er variabele bedragen voor gemeenschappelijke poorten, inritten of terreinen?	Nee
Zo ja, hoe hoog en waarvoor?	
10 i	
Heeft u, om in de straat te parkeren, een parkeervergunning nodig?	Nee
Hoeveel parkeervergunningen kunnen er maximaal worden aangevraagd?	
Wat zijn de kosten voor deze parkeervergunning(en) per jaar?	
Garanties	
11 a	
Zijn er lopende onderhoudscontracten en/of garantieregelingen overdraagbaar aan de koper?	Nee
Zo ja, welke?	

VRAGENLIJST

VRAAG	ANTWOORD
Nadere Informatie	
12 a	
Overige zaken	

EXTRA INFORMATIE

De verkoper van deze woning is blij met uw interesse...maar hoe nu verder?...heel eenvoudig: met Reinders Huizen en Hypotheken!

De verkoper van de woning in deze brochure heeft hier altijd met plezier gewoond, en gunt ú dat woonplezier ook. Heeft u concreet interesse? Wilt u meer weten? Of een bezichtiging? Dan is het goed om te weten dat deze verkoper alle begeleiding rondom de verkoop van deze fraaie woning volledig in vertrouwde handen heeft gelegd van Reinders

Huizen en Hypotheken! Niet voor niets luidt ons motto: Reinders regelt het.

Komt u hier Reinders even 'bezichtigen'?

Daarom vinden we het niet alleen netjes deze woning in deze brochure uitgebreid aan u voor te stellen, maar ook de verkopende makelaar: Reinders Huizen en Hypotheken! Mogen wij u hier even meenemen voor de 'bezichtiging' van de vele voordelen van ons kantoor?

Een kantoor met luisterend oor

Reinders bestaat al heel lang. We staan in Apeldoorn bekend als de vriendelijke familiemakelaar. Omdat we een vertrouwd familiebedrijf zijn met alweer de tweede generatie aan het roer, maar ook omdat we al heel veel families aan een heerlijke woning hebben geholpen. Onze aanpak? Die combineert het beste van twee werelden. Enerzijds zijn we super professioneel, met alle officiële erkenningen en waarborgen voor een vertrouwde aankoop of verkoop. Anderzijds zijn we prettig persoonlijk. Vriendelijk in de omgang, met ook oog voor al uw persoonlijke vragen die er spelen rondom een aankoop. We nemen de tijd, reageren razendsnel op uw seintjes met op z'n tijd ook alle gelegenheid voor een kwinkslag. Want hoe spannend een woning kopen of aankopen ook is: we zorgen graag voor een ontspannen sfeer. Reinders? Het kantoor met een luisterend oor.

Collegiaal contact met uw aankopende makelaar

Heeft u interesse in deze woning en neemt u een aankopend makelaar mee? Prima! We begrijpen het

zelf ook geregeld optreden als aankopend makelaar voor onze opdrachtgevers. Op basis van een collegiaal contact werken wij graag samen met uw aankopend makelaar met maar één gezamenlijk doel: deze woning voor u zo gunstig mogelijk van eigenaar te laten wisselen.

Uniek in Apeldoorn: de makelaar met een hypotheekspecialist in huis

Onze naam zegt het al: Reinders Huizen en Hypotheken is ook uw adres voor een perfect passende hypotheek. Sterker nog: met die combinatie zijn we behoorlijk uniek in Apeldoorn. Onze gespecialiseerde en erkende hypotheekadviseur gaat graag vrijblijvend met u rond de tafel. Het grote voordeel voor u? Meestal moet u een hypotheek 'elders' regelen zoals bij een bank of een wat anonieme hypotheekketen. Maar...zij zijn niet de makelaar van de woning in kwestie zoals Reinders dat wel is. Koopt u deze woning of een andere via Reinders? Dan zijn alle ins & outs op hetzelfde kantoor ook bekend bij onze hypotheekadviseur. Bij wijze van spreken zitten de makelaar en hypotheekadviseur te werken in dezelfde ruimte. Dit voorkomt in ons hypotheekadvies allerlei mogelijke misverstanden die kunnen optreden als bijvoorbeeld een bank elders zich over uw hypotheekaanvraag buigt. En uiteraard: ons hypotheekadvies is gegarandeerd 100% onafhankelijk.

Wij hebben nog veel meer voor u 'in huis'

Wellicht las u deze brochure met interesse, maar laat u het in dit geval er liever bij. U gunt deze woning graag aan een ander of bent eigenlijk op zoek naar iets anders? Dan is het goed om te weten

dat Reinders Huizen en Hypotheken nog veel meer 'in huis' heeft voor u. We noemden het al; hypotheken. Maar ook schakelt u ons snel in als alerte aankoopmakelaar, actieve verkoopmakelaar, ondernemende adviseur bedrijfs onroerend goed of betrouwbare taxateur.

ONS TEAM VAN TOPPERS

055 - 5 555 555
info@reinders.eu
www.reindersmakelaars.nl



TEAM van Reinders



Met wie u ook contact heeft binnen Reinders: de omgang is altijd vriendelijk, vlot en 100% gericht op uw vragen en belangen. Ons team van toppers stelt zich hier graag kort aan u voor. Benieuwd? Op onze site www.makelaarinapeldoorn.nl leest u meer.

JEROEN REINDERS

Ik ben jouw NVM Makelaar & Taxateur OZ. Elke steen, woning, straat en wijk in Apeldoorn zegt mij wel iets. Met die kennis koop en verkoop ik voor jou snel & succesvol. Op social media ben ik super actief.

FRANK REINDERS

Een mensenmens ben ik. Hart op de tong, gastvrij en altijd belangstellend. Bij Reinders kom je eerst bij mij binnen. Daarna koppel ik je aan de specialist die jou van A tot Z begeleidt.

LOES VAN MOURIK

Als NVM Makelaar & Taxateur OZ, bij Reinders koester ik mijn specialisme: woningen in het hogere segment. Zowel in Apeldoorn als in het buitengebied.

CHÉRIËTTE WILMINK

Bij Reinders verzorg ik de managementondersteuning. Mijn uitdaging? Alle collega's op de achtergrond supporten. Met onderzoek, zaken uitpluizen en alles op tijd klaarleggen. Zodat zij kunnen shinen voor jouw woondroom!

EVELIEN TER WEEME

De binnendienst is mijn taak bij Reinders. Jouw verkoop of aankoop levert achter de schermen veel administratief werk op. Al die details regel ik tot in de kleinste details.

SYLVIA VONK

Als binnendienstmedewerker spring ik regelmatig bij voor onze makelaars. Zoals zaken met spoed regelen of problemen oplossen. Een soort vliegende keep op het kantoor van Reinders.

TOM KEMPERS

Voor jou start ik graag aankooptrajecten op. En begeleid die uiteraard tot een voor jou superieur succes! Mijn gouden tip? Koppel daar in één moeite door een hypotheek aan. Gewoon, onder hetzelfde dak bij Reinders.

MARLOES GOUDKUIL

Ik hou me bezig met alle werkzaamheden betreffende het bedrijfs onroerend goed (BOG) van Reinders. We doen alles, van kleine bedrijfspanden, winkels en loodsen tot en met grote zakelijke objecten. Hierbij ontzorgen we de klant van A tot Z. De factor sfeer en gezelligheid in mijn werk is voor mij heel belangrijk.

JOUKE HERINGA

Met plezier ben ik jouw erkend hypotheek adviseur en assistent-makelaar. Wel zo handig dat Reinders ook hypotheek biedt. Zo regel je al je zaken vertrouwd onder één dak, 100% onafhankelijk.

MERTEN JOLLY

Ik ben werkzaam in de buitendienst van Reinders en volg daarnaast de opleiding tot makelaar. De perfecte combinatie tussen theorie en praktijk. Ik ben de jongste nieuwkomer, maar al helemaal opgenomen in de warme Reinders familie. Binnen Reinders houd ik mij met veel bezig; verkoop, aankoop, sociale media en daarnaast ondersteun ik mijn collega's met werkzaamheden.

INTERESSE IN DIT PAND?



Neem vrijblijvend
contact met ons op!

Reinders Huizen en Hypotheken

Arnhemseweg 261

7333 NB Apeldoorn

055 - 5 555 555

info@reinders.eu

www.reindersmakelaars.nl



 **Reinders**

MAKELAAR EN HYPOTHEEKBEMIDDELAAR IN APELDOORN