

TE KOOP

Lammersstraat 1

Zutphen



Vraagprijs

€ 395.000

kosten koper

WAAR VIND IK WAT?

Omschrijving van de woning	3
Foto's	5
Plattegrond	14
Kenmerken	18
Zakenlijst	21
Huis op de kaart	23
Algemene informatie	24
Bijzondere bepalingen	24
Informatie voor kopers	25

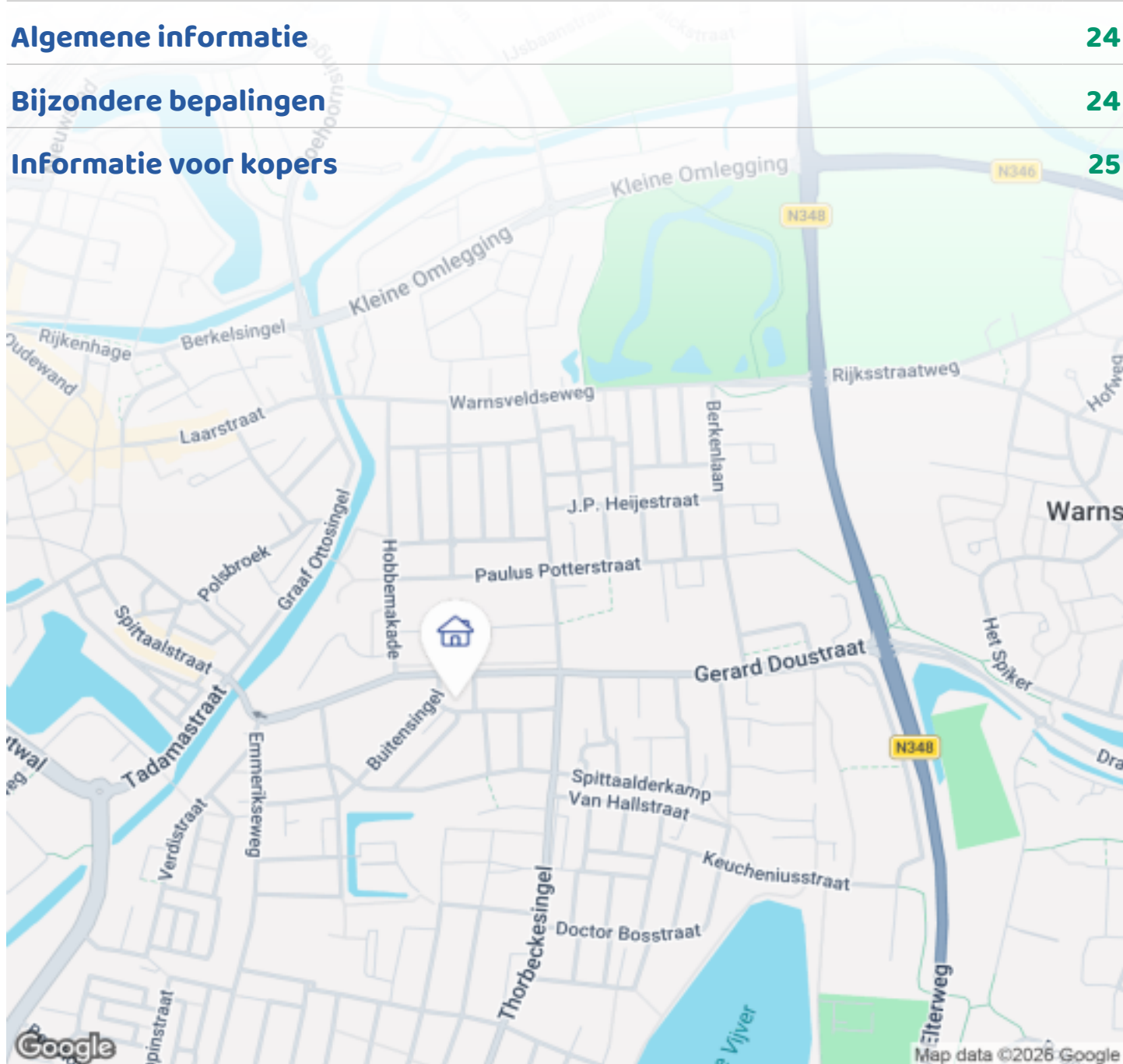

Woningbrochure: Lammersstraat 1, Zutphen

OMSCHRIJVING VAN DE WONING



Op korte afstand van het gezellige centrum van Zutphen ligt deze verrassend ruime en uitgebouwde hoekwoning met eigen oprit, garage en diepe tuin. De woning aan de Lammersstraat 1 is gelegen in een rustige en kindvriendelijke buurt, met winkels, scholen, sportvoorzieningen en het zwembad allemaal binnen handbereik. Binnen enkele minuten fietsen sta je bovendien midden in het historische centrum.

Begane grond

Je komt binnen in de hal met toegang tot het toilet, de praktische (verdiepte) trapkast met meterkast en de lichte woonkamer.

De royale L-vormige woonkamer biedt volop leefruimte en is voorzien van een sfeervolle (elektrische) haard, airconditioning (2026) en een schuifpui naar de achtertuin.

De woning is aan de achterzijde uitgebouwd met de open keuken, deze is vernieuwd in 2011 en compleet uitgerust met onder andere een vaatwasser, oven, afzuigkap, koelkast en een moderne inductiekookplaat



Woningbrochure: Lammersstraat 1, Zutphen

www.makelaarsland.nl | 088 200 2000 | info@makelaarsland.nl

OMSCHRIJVING VAN DE WONING

(2024).

Eerste verdieping

De overloop met vaste kast geeft toegang tot drie slaapkamers.

Twee slaapkamers aan de achterzijde, beide voorzien van kunststof kozijnen met HR(+) glas (waarvan één met airco).

Een ruime slaapkamer aan de voorzijde met extra zijraam voor prettig lichtinval.

De badkamer (vernieuwd in 2010) is praktisch ingericht met een douche, wastafelmeubel, toilet en designradiator.

Tweede verdieping

Via een vaste trap bereik je de tweede verdieping. Hier vind je een ruime voorzolder met witgoed aansluiting en een vierde slaapkamer met groot dakraam en bergruimte achter de knieschotten. Ideaal als extra slaapkamer, werkplek of hobbyruimte.

Buitenruimte

De woning beschikt over een diepe en brede achtertuin. De tuin is speels aangelegd in twee niveaus, met meerdere terrassen, een gazon en een overdekte opslag voor hout en tuingereedschap.

Daarnaast is er een ruime, vrijstaande garage met elektra en een eigen oprit.

Bijzonderheden

- * Bouwjaar 1969
- * Woonoppervlakte 105 m²
- * Perceeloppervlakte 261 m²
- * Recent vernieuwde cv-ketel (Remeha Avanta Ace, 2024).
- * Airconditioning (2026)
- * Kunststof kozijnen achter en zijkant
- * Grotendeels dubbel glas
- * Dakisolatie aanwezig
- * Zonwering buitenzijde

Kortom: een ruime, goed onderhouden hoekwoning met volop leefruimte, een grote tuin en een uitstekende ligging nabij het centrum. Ideaal voor gezinnen die comfortabel willen wonen met alle

voorzieningen binnen handbereik.

Interesse? Neem snel contact op voor een bezichtiging met Makelaarsland Agent Frank Huibers en ervaar zelf de ruimte en mogelijkheden van deze woning!



FOTO'S



FOTO'S





FOTO'S



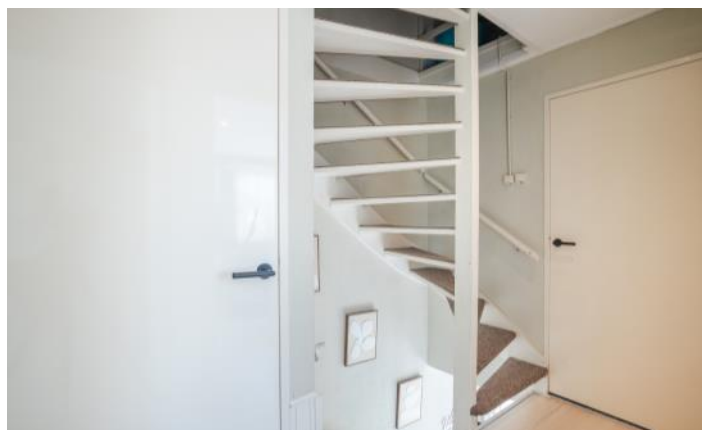



FOTO'S



FOTO'S



FOTO'S



Woningbrochure: Lammerstraat 1, Zutphen

www.makelaarsland.nl | 088 200 2000 | info@makelaarsland.nl

PLATTEGROND

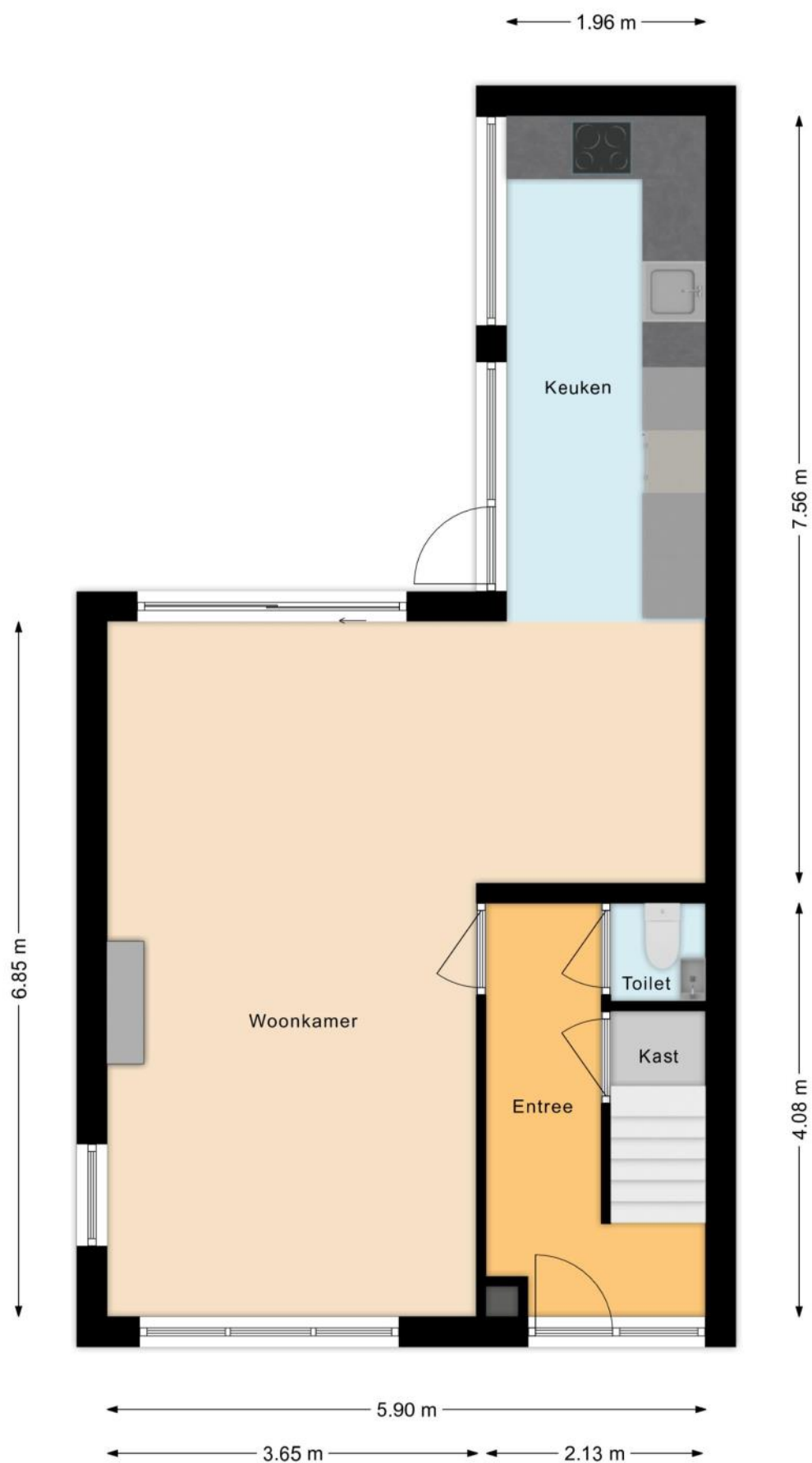

PLATTEGROND



PLATTEGROND

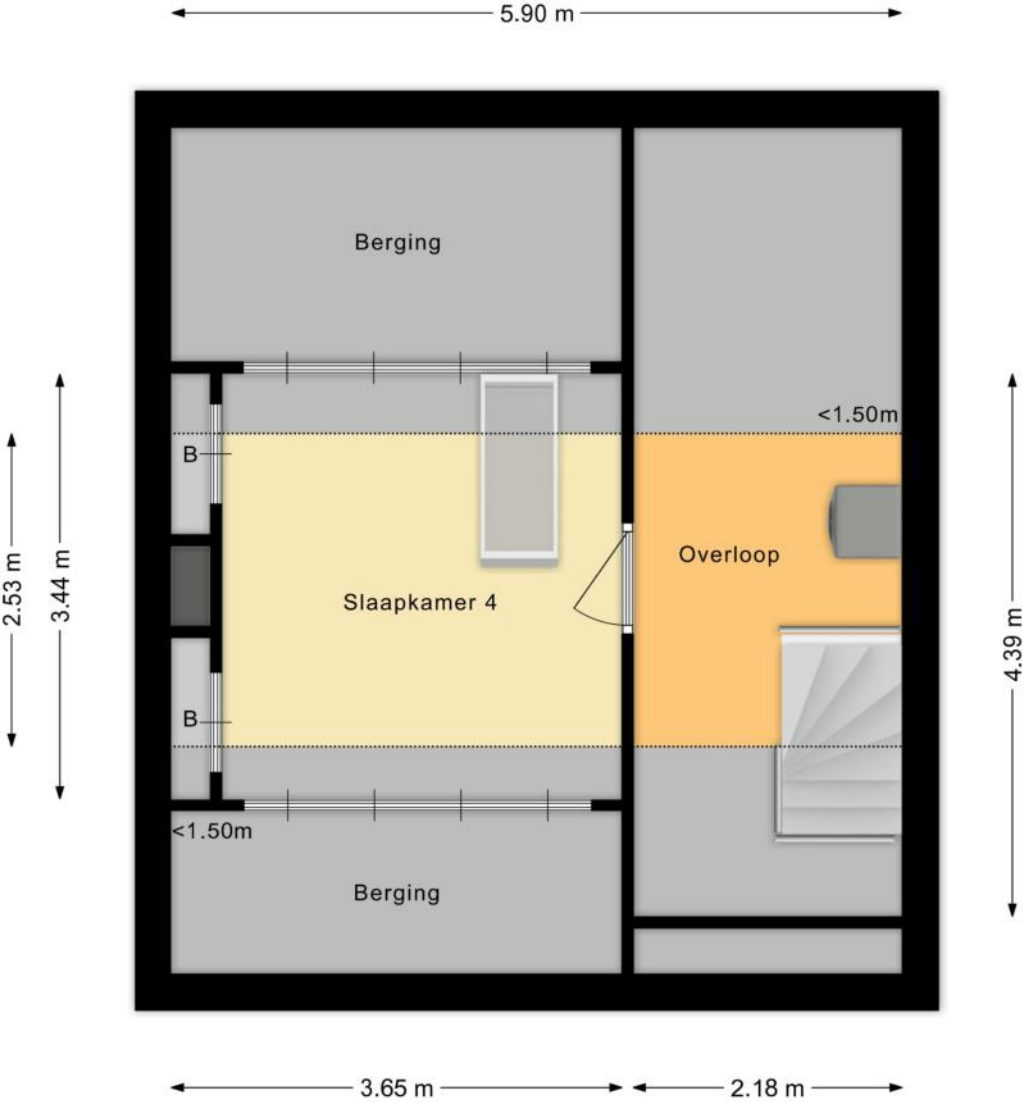

PLATTEGROND

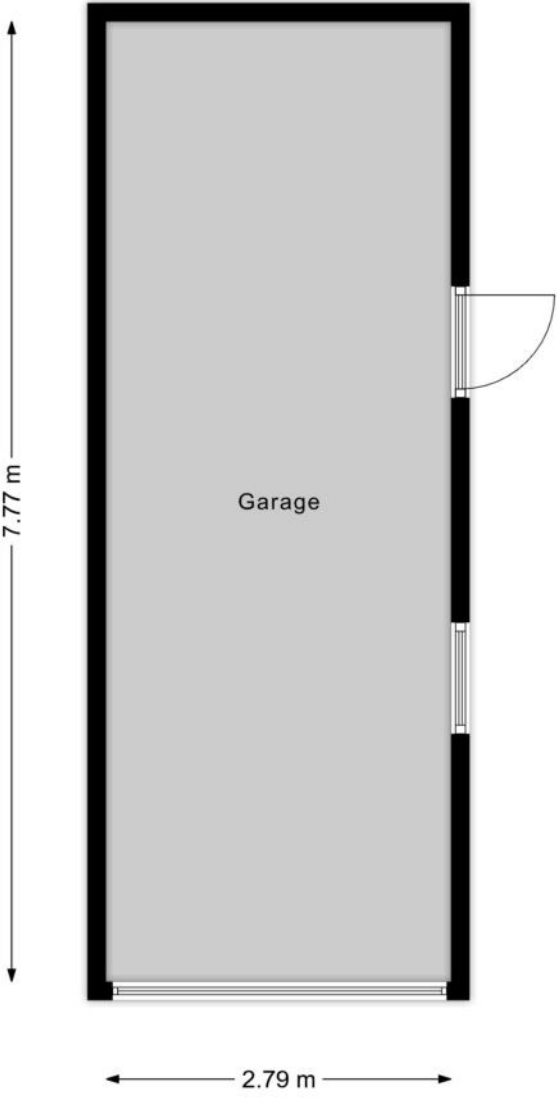

KENMERKEN

Bouw

Soort woonhuis	Eengezinswoning, Hoekwoning
Bouwworm	Bestaande bouw
Bouwjaar	1965
Soort dak	Zadeldak
Materiaal dak	Pannen

Oppervlakten en inhoud

Perceeloppervlakte	261 m ²
Inhoud	399 m ³

Gebruiksoppervlakten *

Wonen (= woonoppervlakte)	105 m ²
Externe bergruimte	22 m ²

* Gebruiksoppervlakten

De getoonde gebruiksoppervlakten zijn berekend conform de in de branche geldende meetinstructie. Deze meetinstructie is bedoeld om een meer eenduidige manier van meten toe te passen voor het geven van een indicatie van de gebruiks -

oppervlakte. De meetinstructie sluit verschillen in meetuitkomsten niet volledig uit, door bijvoorbeeld interpretatieverschillen, afrondingen of beperkingen bij het uitvoeren van de meting.

KENMERKEN

Indeling

Aantal kamers	5 kamers (waarvan 4 slaapkamers)
Aantal badkamers	1 badkamer en 1 apart toilet
Badkamervoorzieningen	Toilet, douche, wastafelmeubel
Aantal woonlagen	3 woonlagen
Voorzieningen	TV kabel, Dakraam, Glasvezel kabel, Zonnepanelen

Energie

Energielabel	C
Isolatie	Grotendeels dubbelglas
Verwarming	Cv-ketel
Warm water	Cv-ketel
Merk/type cv-ketel	Remeha Avanta Ace 35c
Bouwjaar cv-ketel	2024
Eigendom cv-ketel	Eigendom

Buitenruimte/omgeving

Ligging	Aan rustige weg, In woonwijk
Tuin	Achtertuint, Voortuin, Zijtuin
Achtertuint	152 m ² (12,7m diep en 12m breed)
Ligging tuin	Gelegen op het westen

KENMERKEN

Garage

Soort	Vrijstaand steen
-------	------------------

Voorzieningen	Elektra
---------------	---------

Parkeergelegenheid

Soort parkeergelegenheid	Openbaar parkeren, Op eigen terrein
--------------------------	-------------------------------------

Kadastrale gegevens

Zutphen C 2935

Oppervlakte	261 m ²
-------------	--------------------

Eigendomssituatie	Volle eigendom
-------------------	----------------

Bijzonderheden

Er is asbest aanwezig.

> Dakbeschot woning

Er zijn vermeldingswaardige zaken omtrent publiekrechtelijke beperkingen.

> Kennisgeving, vordering, bevel of beschikking, Wet Bodembescherming

Betrokken bestuursorgaan Provincie Gelderland

Afkomstig uit stuk Hyp4 56007/166

Ingeschreven op 22-12-2008 om 09:11

ZAKENLIJST

	Blijft achter	Gaat mee	Ter overname
Losse potten/planten		●	
Buitenverlichting	●		
Rookmelder	●		
Airconditioning	●		
Zonwering buiten voor	●		
Zonwering binnen (luxaflex e.d.)	●		
Zonnepanelen	●		
Gordijnrails	●		
Gordijnen woonkamer	●		
Gordijnen overig	●		
Horren	●		
Vloerbedekking/Linoleum	●		
Laminaat	●		
Kachels	●		
(Klok)thermostaat	●		
(voorzet)Open haard met toebehoren	●		
Fornuis	●		
Kookplaat	●		
Koelkast	●		
Oven	●		
Afzuigkap	●		
Vaatwasser	●		
Binnenverlichting	●		
Losse kasten			●
Wastafelaccessoires		●	
Toiletaccessoires		●	

ZAKENLIJST

	Blijft achter	Gaat mee	Ter overname
Badkameraccessoires		●	
Houten vloer(delen)	●		
Radiatorafwerking	●		
Keukenblok (met bovenkasten)	●		
Wastafelmeubel	●		
Brievenbus	●		
(Voordeur)bel			●
(Veiligheids)sloten en overige inbraakpreventie	●		
CV met toebehoren	●		
Warmwatervoorziening, te weten: geiser	●		
Mechanische ventilatie	●		



Bekijk tijdens de bezichtiging welke roerende zaken uit de lijst achterblijven, mee gaan, of welke ter overname zijn.

HUIS OP DE KAART

Kadastrale kaart

Uw referentie: MLNEXT



<p>12345 25</p> <p>— Vastgestelde kadastrale grens — Voorlopige kadastrale grens — Administratieve kadastrale grens — Bebouwing</p> <p>Voor een eensluitend uittreksel, geleverd op 27 maart 2026 De bewaarder van het kadaster en de openbare registers</p>	<p>Deze kaart is noordgericht Perceelnummer Huisnummer</p> <p>Schaal 1: 500</p> <p>Kadastrale gemeente Zutphen Sectie C Perceel 2935</p> <p>Aan dit uittreksel kunnen geen betrouwbare maten worden ontleend. De Dienst voor het kadaster en de openbare registers behoudt zich de intellectuele eigendomsrechten voor, waaronder het auteursrecht en het databankenrecht.</p>	
---	--	--

ALGEMENE INFORMATIE

Hoe bezichtig ik de woning?

Vraag jouw bezichtiging aan via

- telefoon 088 200 2000
- makelaarsland.nl

De makelaar óf de eigenaar van de woning neemt contact met je op om de bezichtiging in te plannen, wanneer het jullie beiden schikt. Als de eigenaar zelf contact met je opneemt, betekent dit dat de rondleiding ook door de eigenaar zelf wordt gedaan. Neemt de makelaar contact op, dan doet de makelaar ook de rondleiding.

Hoe breng ik een bod uit?

Breng jouw bod uit via:

- telefoon 088 200 2000
- het online biedingsformulier

Ga naar makelaarsland.nl en klik op de button 'doe een bod' bij de woningpresentatie. De makelaar neemt jouw bieding in behandeling en zal telefonisch contact met jou en de verkoper opnemen om nader te overleggen. De verkoper zal jouw voorstel accepteren, een tegenvoorstel uitbrengen of het voorstel afwijzen.

Jouw eigen woning verkopen?

Dat kan dat bij ons op twee manieren. Je doet zelf het één en ander of wij doen alles voor je. (Doe de test, dan weet je wat het beste bij jou past.) Wat je ook kiest, je betaalt gewoon een vast laag tarief en je weet precies waar je aan toe bent. Makkelijk toch?

Ouderdomsclausule

Het is koper bekend dat de onroerende zaak meer dan 25 jaar oud is, wat betekent dat de eisen die aan de bouwkwaliteit gesteld mogen worden aanzienlijk lager liggen dan bij nieuwe woningen. In afwijking van artikel 6.3. van de koopakte komt het geheel of ten dele ontbreken van een of meer eigenschappen van de onroerende zaak voor normaal en bijzonder gebruik en het eventueel anderszins niet-beantwoorden van de zaak aan de overeenkomst voor rekening en risico van koper.

Asbestclausule

In een onroerende zaak, gebouwd vóór 1994, kunnen asbesthoudende stoffen/materialen aanwezig zijn. In het geval deze worden verwijderd dienen door koper die maatregelen en voorzieningen te worden getroffen die de wetgeving voorschrijft. Koper verklaart met deze wetgeving bekend te zijn en vrijwaart verkoper voor alle aansprakelijkheid die uit de aanwezigheid in en / of de verwijdering van asbest uit de desbetreffende onroerende zaak kan voortvloeien.

Gratis hypotheekgesprek

Huis gevonden? Dat is mooi, maar kun je die ook betalen? Wees slim en begin op tijd met het bekijken van jouw financiële mogelijkheden. Wat kun je maximaal lenen en wat past het best bij jou? Bij ING kun je erop vertrouwen dat je altijd passend advies krijgt bij jouw persoonlijke situatie, nu en in de toekomst. Plan gratis en vrijblijvend een oriënterend gesprek in op:

[makelaarsland.nl/hypotheekgesprek](https://www.makelaarsland.nl/hypotheekgesprek)

De Makelaarsland Biedgids

Ken jij de regels tijdens het bieden op een huis? We hebben een biedgids ontwikkeld om transparantie in de woningmarkt te bevorderen en jouw kennis over de regels en wetgeving rondom het (ver)koopproces te vergroten. We hebben alle ontwikkelingen, feiten, regels en uitzonderingen rondom het biedproces helder voor je op een rij gezet, zodat jij weloverwogen keuzes kan maken. Het is je gegund!

[makelaarsland.nl/biedgids](https://www.makelaarsland.nl/biedgids)

INFORMATIE VOOR KOPERS

Koopakte

Na overeenstemming zullen afspraken worden vastgelegd in een koopakte conform het model van de Nederlandse Vereniging van Makelaars (NVM). Vooraf zullen wij het cliëntenonderzoek uitvoeren om de identiteit van de betrokken partijen te verifiëren. Dit is een standaard procedure in het kader van onze wettelijke verplichting als makelaar. Voor woningen in Amsterdam zullen afspraken worden vastgelegd in een koopakte conform het model van de Koninklijke Notariële Beroepsorganisatie. In deze koopakte zullen onder andere de onderstaande bijzonderheden worden opgenomen.

Ontbindende voorwaarden financiering

Ten behoeve van een eventueel opgenomen voorbehoud voor het verkrijgen van een financiering hanteert Makelaarsland een termijn van 7 weken (te rekenen vanaf het moment van bereiken van mondelinge overeenstemming) waarbinnen op grond van deze voorwaarde ontbonden kan worden.

Waarborgsom / bankgarantie

De koopovereenkomst vereist van de koper altijd een waarborgsom of bankgarantie van 10% van de koopsom. De koper krijgt 8 weken (te rekenen vanaf het moment van bereiken van mondelinge overeenstemming) om dit te regelen. Bij geen voorbehoud financiering is deze termijn 4 weken.

Notariskosten

Tenzij anders vermeld is de koper vrij in de notariskeuze. Indien deze notaris kosten in rekening brengt aan verkoper, gelden de volgende maxima: 1. Doorhaling hypotheek. In geval van gehele doorhaling € 200,00 (incl. kadasterkosten per doorhaling). In geval van een gedeeltelijke doorhaling € 250,00 (incl. kadasterkosten per doorhaling). 2. Spoedbetaling € 10,00. 3. Onderzoekskosten en opvragen gegevens € 25,00. Bedragen zijn incl. btw. Alle overige kosten, dan wel meerkosten komen voor rekening van de koper.

Meldingsplicht verkoper

De verkoper heeft een meldingsplicht. De koper mag daarom verwachten dat de informatie die door de verkoper wordt verstrekt, correct is. Er moet altijd melding worden gemaakt van eventuele gebreken en bijzondere omstandigheden.



Jij kiest de notaris. Vraag
van tevoren de kosten
op en voorkom
verrassingen.

Onderzoeksplicht

De koper heeft zijn eigen onderzoeksplicht. Dit betekent dat de koper zelf onderzoek dient te verrichten naar de diverse zaken die van belang zijn bij het nemen van de juiste koopbeslissing. Wij noemen: de bouwtechnische staat van de woning, eventuele rechten en plichten die op de woning (of perceel) rusten (ook wel erfdienstbaarheden of kwalitatieve rechten/plichten genoemd) en milieufactoren, omgevingsfactoren, (toekomstige) bestemmingsplannen enzovoorts. Gezien de complexe materie, met name waar het jouw onderzoeksplicht betreft, raden wij je aan een eigen aankoopmakelaar in te schakelen.

Energie label

Verkoper zal bij de notariële eigendomsoverdracht aan koper een energielabel overhandigen, tenzij anders is afgesproken of indien dit op grond van het besluit energieprestatie een dergelijk label of certificaat niet noodzakelijk is. Voor meer informatie www.rvo.nl.

INFORMATIE VOOR KOPERS

Erfdienstbaarheden

Indien er op de woning of het perceel erfdienstbaarheden, kwalitatieve verplichtingen en/of andere bedingen rusten, gaan ze over op de koper en worden ze als bijlage behorend bij de koopakte, meestal in de vorm van het eigendomsbewijs, ter beschikking gesteld.

Schriftelijkheidsvereiste

Alle door Makelaarsland en verkoper verstrekte informatie moet uitsluitend gezien worden als een uitnodiging tot nader overleg dan wel tot het uitbrengen van een bod. Er is pas sprake van een rechtsgeldige koopovereenkomst als de particuliere verkoper en de particuliere koper de koopovereenkomst hebben ondertekend. Dit vloeit voort uit artikel 7:2 Burgerlijk Wetboek. Een bevestiging van de mondelinge overeenstemming per e-mail of een toegestuurd concept van de koopovereenkomst wordt wettelijk niet gezien als een 'ondertekende koopovereenkomst'.

Voorbehouden

Deze brochure is door Makelaarsland met de meeste zorg samengesteld, onder andere aan de hand van de door de verkoper aan ons verstrekte gegevens. De verkoper kan zelf tekst, foto's en/of documentatie over de woning aan Makelaarsland hebben aangeleverd. Om deze redenen kan Makelaarsland er niet voor in staan dat de inhoud van de verkoopbrochure juist is. Makelaarsland verstrekt geen garanties en aanvaardt geen aansprakelijkheid voor de gegevens in deze brochure. Om dezelfde redenen kan de koper aan de inhoud van de vermelde informatie geen rechten ontleen en dient zelf onderzoek te plegen naar alle aspecten van de woning die voor hem van belang zijn.