



## Asserstraat 15, 9451 AA Rolde

Vraagprijs € 825.000,- k.k.

HuitingSchoon  
Borgstee 27B  
9403 TS, ASSEN  
Tel: 0592-390321  
E-mail: [info@huitingschoon.nl](mailto:info@huitingschoon.nl)  
[www.huitingschoon.nl](http://www.huitingschoon.nl)



## Omschrijving

Gelegen aan de entree van het dorp Rolde en midden in het nationaal park Drentse Aa vindt u deze uitgebouwde en karakteristieke vrijstaande woning.

Deze ruime vrijstaande woning heeft een woonoppervlakte van maar liefst 204 m<sup>2</sup>, gebouwd in 1935 en is de afgelopen jaren grondig verduurzaamd, waardoor je hier niet alleen royaal, maar ook energiezuinig woont.

Zo is de woning voorzien van vloer-, muur- en dakisolatie, HR++ glas, een hybride warmtepomp en 10 zonnepanelen. Dit zorgt voor een comfortabel woonklimaat en lagere energielasten. Niet voor niks is het energielabel A afgegeven.

De woning biedt een fijne combinatie van ruimte en mogelijkheden. Dankzij de royale opzet en praktische indeling is dit een ideale woning voor gezinnen of voor wie op zoek is naar extra werk- of hobbyruimte aan huis.

De zonnige achtertuin op het zuiden is een heerlijke plek om te ontspannen. Hier geniet je de hele dag van de zon en heb je voldoende ruimte voor meerdere terrassen. In de tuin staat een vrijstaande houten garage/schuur, ideaal voor opslag of hobby's.

De ligging direct aan het bos, wandel en fietspaden maakt deze woning uniek. De voorzieningen van het dorp zijn direct voor handen terwijl je binnen enkele minuten in de prachtige natuur bent. Verder zijn het centrum en het treinstation van Assen makkelijk met de fiets, bus of auto te bereiken. De ideale combinatie van buitenwonen en toch de beschikking hebben over alle voorzieningen.

### Indeling:

#### Begane grond:

Entree/hal met meterkast, toilet en trapopgang naar eerste verdieping en toegang tot de kelder, ruime straatgerichte woonkamer van circa 49m<sup>2</sup> met veel lichtinval en een haardpartij, een heerlijke woonkeuken met eetkamer (circa 37m<sup>2</sup>). Vanuit de keuken heb je een prachtig uitzicht over de tuin en het achtergelegen bos. Naast de eetkamer/keuken vindt u een werk- slaapkamer en de praktische bijkeuken/berging.

#### Eerste verdieping:

Overloop met toegang tot 4 slaapkamers welke deels voorzien zijn van een dakkapel. De slaapkamer aan de achterzijde van de woning heeft tevens toegang tot de loggia, hoe heerlijk is dat wakker worden! Verder heeft 1 van de slaapkamers een extra verdieping en is met recht hele mooie kinderkamer. De badkamer is voorzien van een ligbad, douche, wastafel en extra toilet.

#### Tweede verdieping:

Praktische vliering over de gehele woning.

#### Info:

- Vrijstaande woning me ca. 204 m<sup>2</sup> woonoppervlakte;
- Verduurzaamd met vloer-, muur- en dakisolatie;
- HR++ glas
- Hybride warmtepomp;
- 10 zonnepanelen;
- Zonnige tuin op het zuiden;
- Vrijstaande houten schuur;
- Geschikt voor gezinnen en werken aan huis.

Rolde is een schitterend gelegen brinkdorp, midden in het nationaal park Drentse Aa, nabij uitgestrekte natuurgebieden (o.a. het Balloërveld, het Deurzerdiep, Kampsheide etc). Het dorp heeft meer dan voldoende voorzieningen waaronder enkele supermarkten, warme bakker, gezellige horeca maar ook een actief verenigingsleven. Van cultuur tot sport. Zo is er een prachtig sportpark met o.a. voetbalvelden, tennis en een ATB route. Kortom laat u zich verrassen door al het moois in en rondom deze woning.

Qua bereikbaarheid is Rolde snel te bereiken middels openbaar vervoer en de verdubbelde N33 en A28.

## Kenmerken

Vraagprijs	: € 825.000,00
Soort	: Woonhuis
Type woning	: Vrijstaande woning
Aantal kamers	: 7 kamers waarvan 5 slaapkamer(s)
Inhoud woning	: 850 m <sup>3</sup>
Perceel oppervlakte	: 813 m <sup>2</sup>
Gebruiksoppervlakte woonfunctie	: 204 m <sup>2</sup>
Soort woning	: Eengezinswoning
Bouwjaar	: 1935
Ligging	: In woonwijk, vrij uitzicht, beschutte ligging
Tuin	: Achtertuin, voortuin, zijtuin
Hoofdtuin	: Achtertuin 521 m <sup>2</sup>
Garage	: Vrijstaand hout 32 m <sup>2</sup> (730 bij 440 cm)
Energielabel	: A
Verwarming	: C.V.-Ketel, Warmtepomp lucht
Isolatie	: Dakisolatie, Muurisolatie, Vloerisolatie, Dubbel glas, HR++ glas
Voorzieningen	: TV kabel, Rookkanaal, Dakraam, Glasvezel kabel, Zonnepanelen, Natuurlijke ventilatie

## Locatie

Asserstraat 15  
9451 AA ROLDE



HuitingSchoon  
Borgstee 27B  
9403 TS, ASSEN  
Tel: 0592-390321  
E-mail: [info@huitingschoon.nl](mailto:info@huitingschoon.nl)  
[www.huitingschoon.nl](http://www.huitingschoon.nl)

## Foto's



## Foto's



## Foto's



## Foto's



## Foto's



## Foto's



## Foto's



## Foto's



## Foto's



## Plattegrond

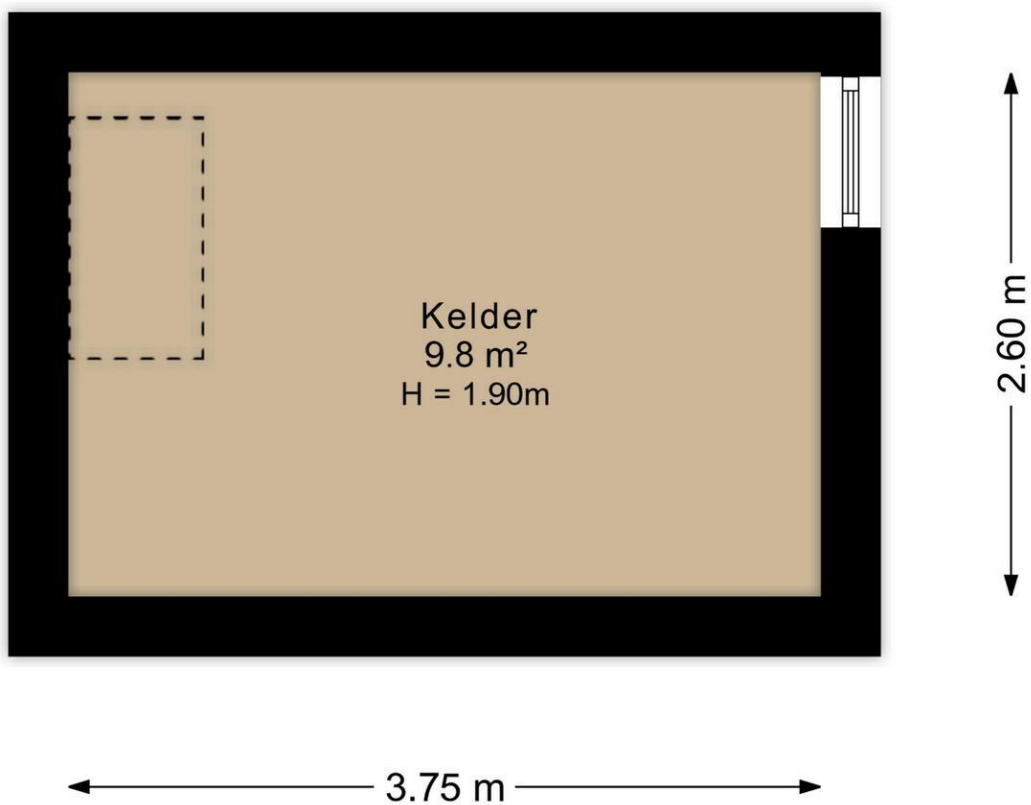

# Plattegrond



# Plattegrond



# Plattegrond

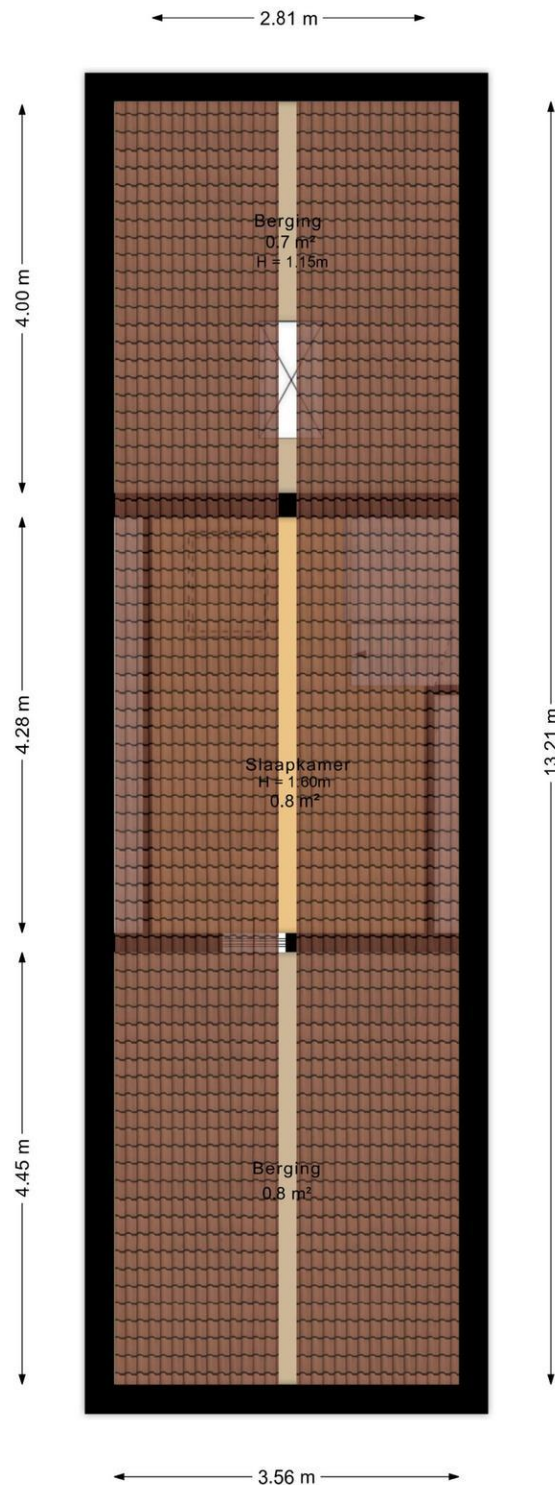

## Plattegrond

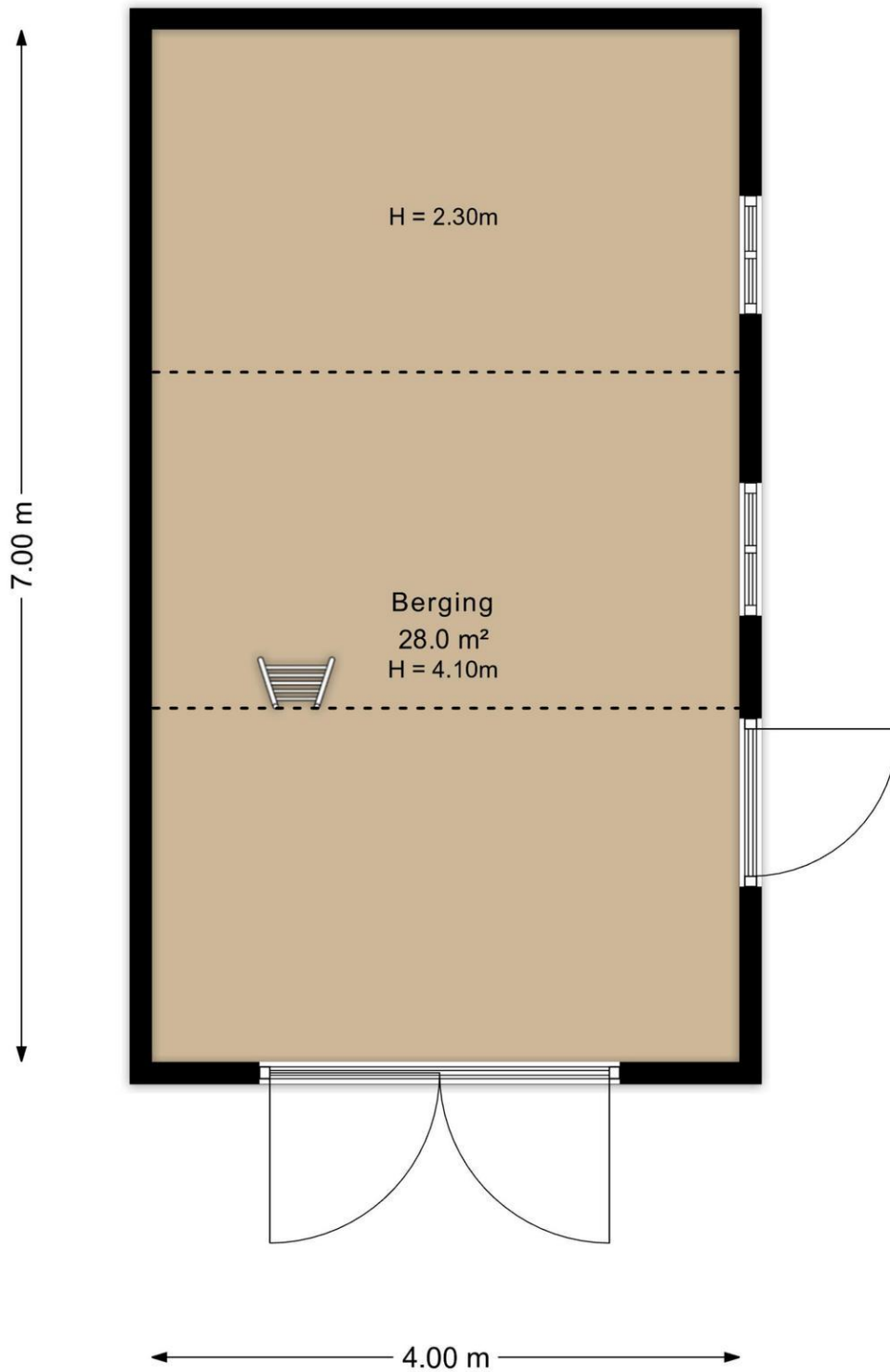

## Plattegrond

↑  
2.90 m  
↓

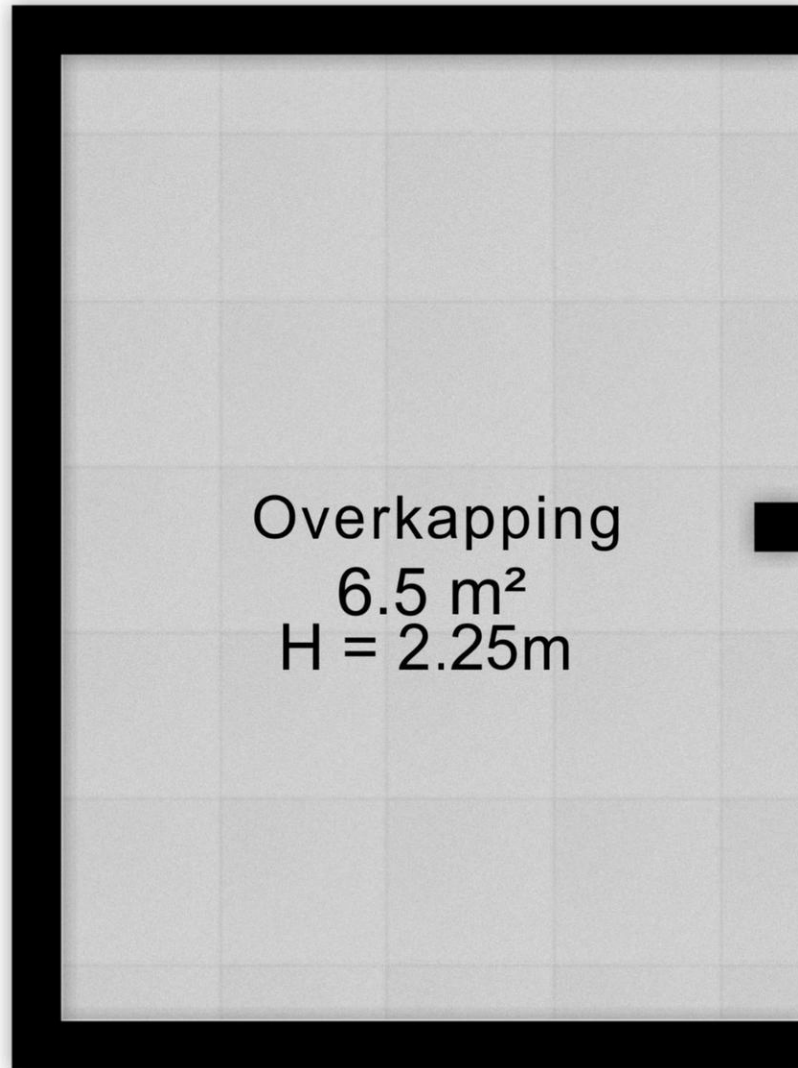

← 2.25 m →



## Plattegrond

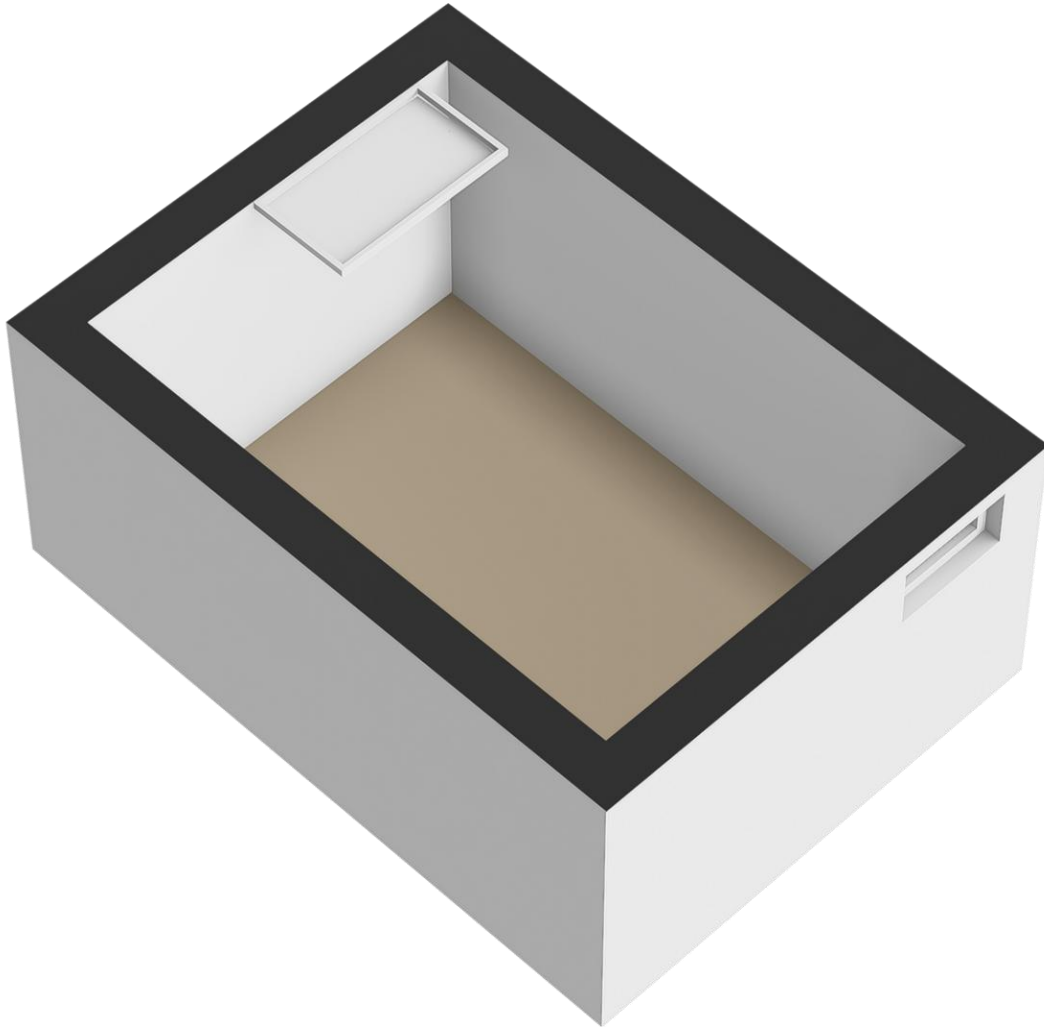

# Plattegrond



# Plattegrond

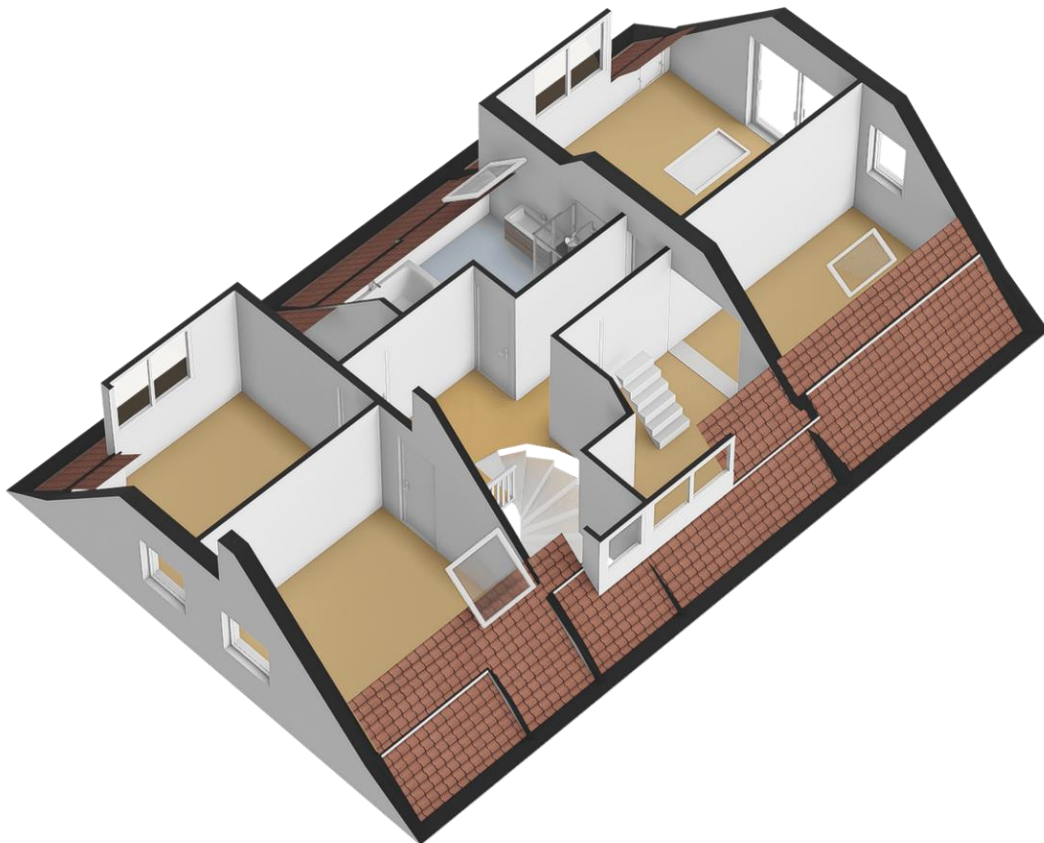

# Plattegrond

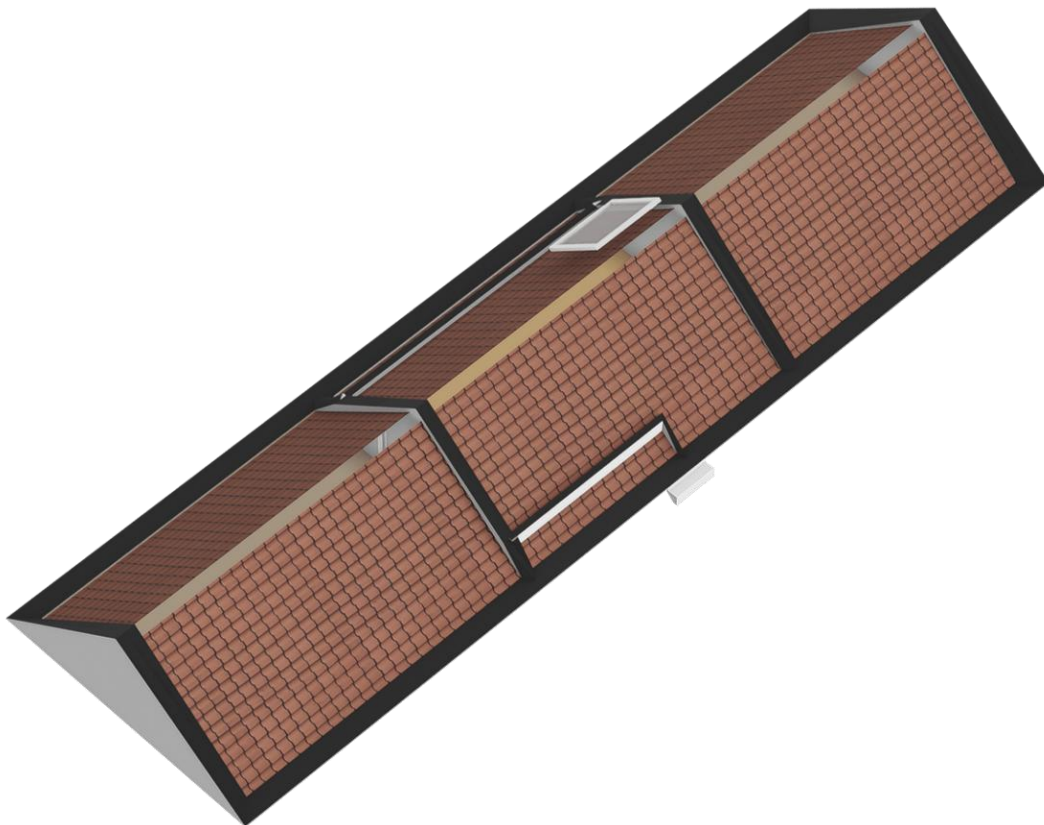

## Plattegrond

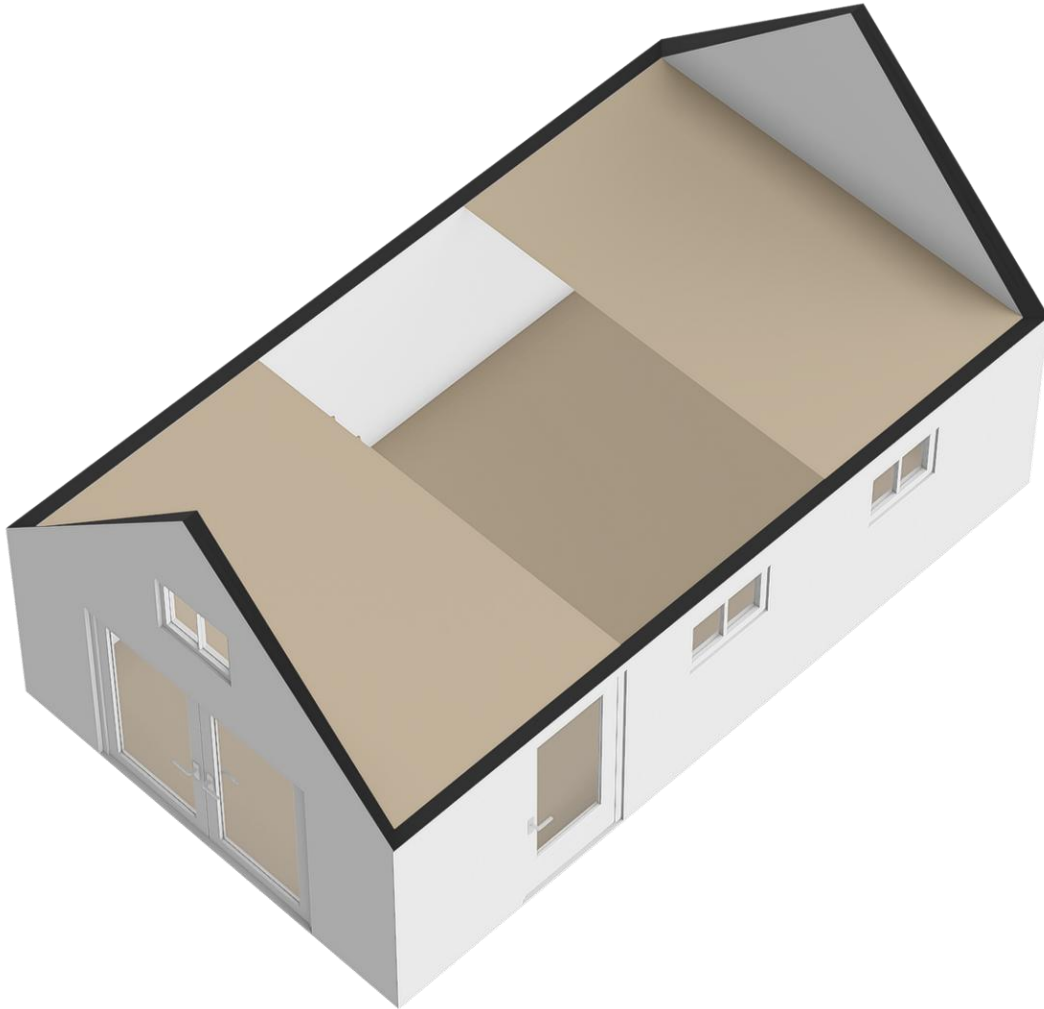

# Plattegrond

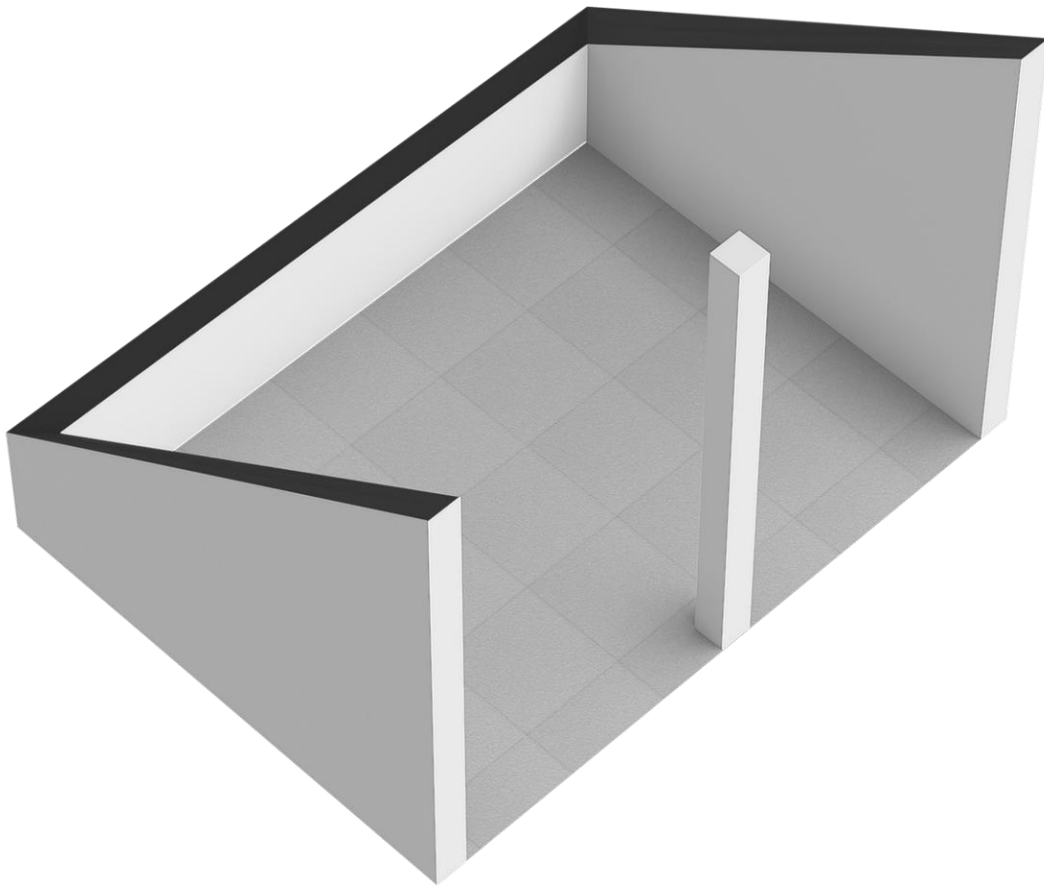

# Plattegrond

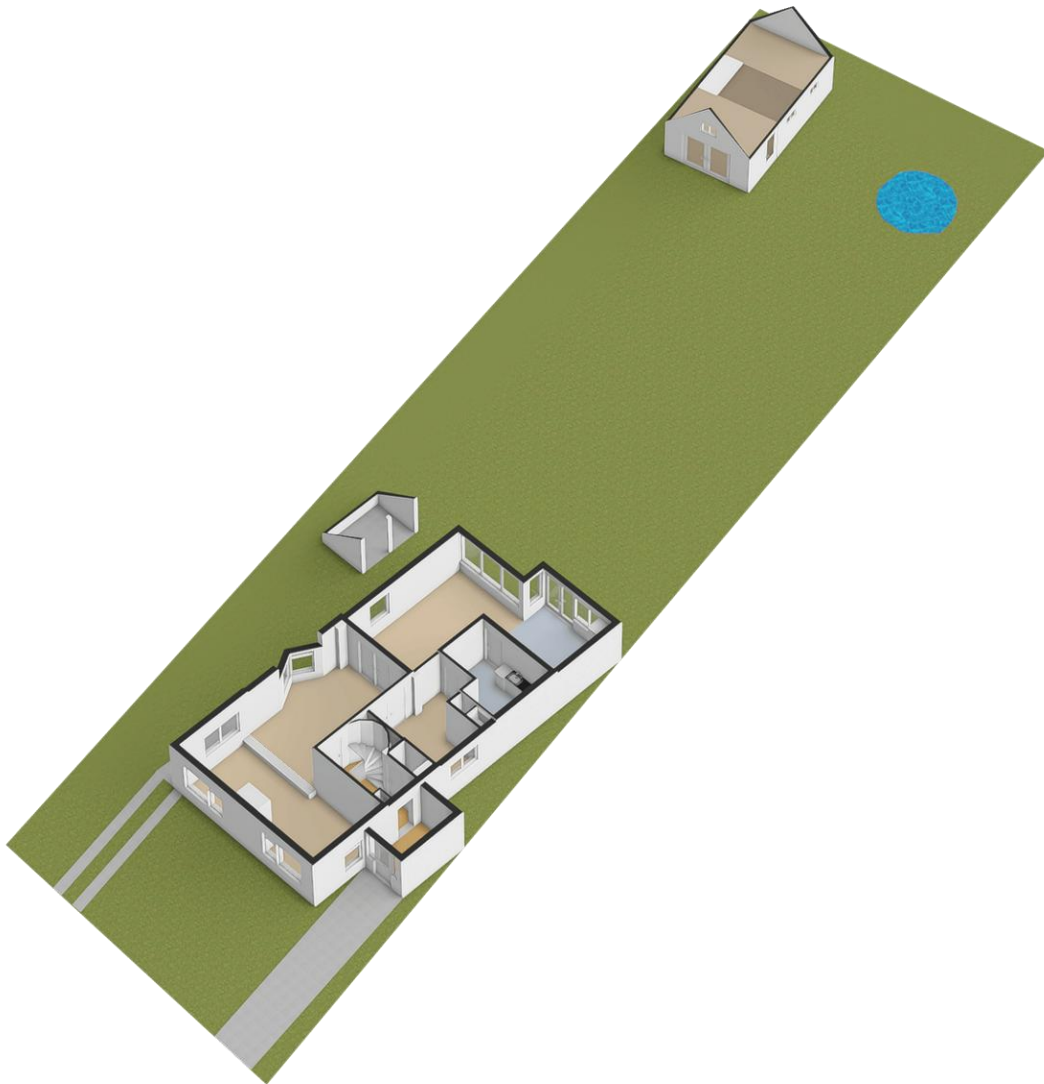

# Plattegrond

Kadastrale kaart

Uw referentie: JG Asserstraat 15



<p>12345 25</p> <p>Deze kaart is noordgericht</p> <p>Perceelnummer</p> <p>Huisnummer</p> <p>— Vastgestelde kadastrale grens</p> <p>— Voorlopige kadastrale grens</p> <p>— Administratieve kadastrale grens</p> <p>— Bebouwing</p> <p>Voor een eensluidend uittreksel, geleverd op 24 februari 2026 De bewaarder van het kadaster en de openbare registers</p>	<p>Schaal 1: 500</p> <p>Kadastrale gemeente Rolde</p> <p>Sectie R</p> <p>Perceel 2552</p> <p>Aan dit uittreksel kunnen geen betrouwbare maten worden ontleend. De Dienst voor het kadaster en de openbare registers behoudt zich de intellectuele eigendomsrechten voor, waaronder het auteursrecht en het databankenrecht.</p>	<p>kadaster</p> 
---	---	---

# Lijst van zaken

	Blijft achter	Gaat mee	Kan worden overgenomen	n.v.t.
<b>Woning</b>				
<b>Interieur</b>				
Verlichting, te weten:				
- Inbouwspots/dimmers	<input checked="" type="checkbox"/>	<input type="checkbox"/>	<input type="checkbox"/>	<input type="checkbox"/>
- Opbouwspots/armaturen/lampen/dimmers	<input type="checkbox"/>	<input type="checkbox"/>	<input checked="" type="checkbox"/>	<input type="checkbox"/>
- Losse (hang)lampen	<input type="checkbox"/>	<input type="checkbox"/>	<input checked="" type="checkbox"/>	<input type="checkbox"/>
-	<input type="checkbox"/>	<input type="checkbox"/>	<input type="checkbox"/>	<input checked="" type="checkbox"/>
-	<input type="checkbox"/>	<input type="checkbox"/>	<input type="checkbox"/>	<input checked="" type="checkbox"/>
(Losse)kasten, legplanken, te weten:				
-	<input type="checkbox"/>	<input type="checkbox"/>	<input type="checkbox"/>	<input checked="" type="checkbox"/>
-	<input type="checkbox"/>	<input type="checkbox"/>	<input type="checkbox"/>	<input checked="" type="checkbox"/>
Raamdecoratie/zonwering binnen, te weten:				
- Gordijnrails	<input type="checkbox"/>	<input type="checkbox"/>	<input checked="" type="checkbox"/>	<input type="checkbox"/>
- Gordijnen	<input type="checkbox"/>	<input type="checkbox"/>	<input checked="" type="checkbox"/>	<input type="checkbox"/>
- Overgordijnen	<input type="checkbox"/>	<input type="checkbox"/>	<input type="checkbox"/>	<input checked="" type="checkbox"/>
- Vitrages	<input type="checkbox"/>	<input type="checkbox"/>	<input type="checkbox"/>	<input checked="" type="checkbox"/>
- Rolgordijnen	<input type="checkbox"/>	<input type="checkbox"/>	<input checked="" type="checkbox"/>	<input type="checkbox"/>
- Lamellen	<input type="checkbox"/>	<input type="checkbox"/>	<input type="checkbox"/>	<input checked="" type="checkbox"/>
- Jaloezieën	<input type="checkbox"/>	<input type="checkbox"/>	<input type="checkbox"/>	<input checked="" type="checkbox"/>
- (Losse) horren/rolhorren	<input type="checkbox"/>	<input type="checkbox"/>	<input type="checkbox"/>	<input checked="" type="checkbox"/>
-	<input type="checkbox"/>	<input type="checkbox"/>	<input type="checkbox"/>	<input checked="" type="checkbox"/>
-	<input type="checkbox"/>	<input type="checkbox"/>	<input type="checkbox"/>	<input checked="" type="checkbox"/>
Vloerdecoratie, te weten:				
- Vloerbedekking	<input type="checkbox"/>	<input type="checkbox"/>	<input type="checkbox"/>	<input checked="" type="checkbox"/>
- Parketvloer	<input checked="" type="checkbox"/>	<input type="checkbox"/>	<input type="checkbox"/>	<input type="checkbox"/>
- Houten vloer(delen)	<input type="checkbox"/>	<input type="checkbox"/>	<input type="checkbox"/>	<input checked="" type="checkbox"/>
- Laminaat	<input type="checkbox"/>	<input type="checkbox"/>	<input checked="" type="checkbox"/>	<input type="checkbox"/>
- Plavuizen	<input checked="" type="checkbox"/>	<input type="checkbox"/>	<input type="checkbox"/>	<input type="checkbox"/>
-	<input type="checkbox"/>	<input type="checkbox"/>	<input type="checkbox"/>	<input checked="" type="checkbox"/>
-	<input type="checkbox"/>	<input type="checkbox"/>	<input type="checkbox"/>	<input checked="" type="checkbox"/>
(Voorzet) openhaard met toebehoren				
Allesbrander	<input type="checkbox"/>	<input type="checkbox"/>	<input type="checkbox"/>	<input checked="" type="checkbox"/>
Houtkachel	<input type="checkbox"/>	<input type="checkbox"/>	<input checked="" type="checkbox"/>	<input type="checkbox"/>
(Gas)kachels	<input type="checkbox"/>	<input type="checkbox"/>	<input type="checkbox"/>	<input checked="" type="checkbox"/>

	Blijft achter	Gaat mee	Kan worden overgenomen	n.v.t.
Designradiator(en)	<input checked="" type="checkbox"/>	<input type="checkbox"/>	<input type="checkbox"/>	<input type="checkbox"/>
Radiatorafwerking	<input checked="" type="checkbox"/>	<input type="checkbox"/>	<input type="checkbox"/>	<input type="checkbox"/>
Overig, te weten:				
- Spiegelwanden	<input type="checkbox"/>	<input type="checkbox"/>	<input type="checkbox"/>	<input checked="" type="checkbox"/>
- Schilderij ophangstelsysteem	<input type="checkbox"/>	<input type="checkbox"/>	<input checked="" type="checkbox"/>	<input type="checkbox"/>
-	<input type="checkbox"/>	<input type="checkbox"/>	<input type="checkbox"/>	<input checked="" type="checkbox"/>
-	<input type="checkbox"/>	<input type="checkbox"/>	<input type="checkbox"/>	<input checked="" type="checkbox"/>
-	<input type="checkbox"/>	<input type="checkbox"/>	<input type="checkbox"/>	<input checked="" type="checkbox"/>
-	<input type="checkbox"/>	<input type="checkbox"/>	<input type="checkbox"/>	<input checked="" type="checkbox"/>

### Keuken

Keukenblok (met bovenkasten)	<input checked="" type="checkbox"/>	<input type="checkbox"/>	<input type="checkbox"/>	<input type="checkbox"/>
Keuken (inbouw)apparatuur, te weten:				
- Kookplaat	<input checked="" type="checkbox"/>	<input type="checkbox"/>	<input type="checkbox"/>	<input type="checkbox"/>
- (Gas)fornuis	<input type="checkbox"/>	<input type="checkbox"/>	<input type="checkbox"/>	<input checked="" type="checkbox"/>
- Afzuigkap	<input checked="" type="checkbox"/>	<input type="checkbox"/>	<input type="checkbox"/>	<input type="checkbox"/>
- Magnetron	<input checked="" type="checkbox"/>	<input type="checkbox"/>	<input type="checkbox"/>	<input type="checkbox"/>
- Oven	<input checked="" type="checkbox"/>	<input type="checkbox"/>	<input type="checkbox"/>	<input type="checkbox"/>
- Combi-oven/combimagnetron	<input type="checkbox"/>	<input type="checkbox"/>	<input type="checkbox"/>	<input checked="" type="checkbox"/>
- Koelkast	<input checked="" type="checkbox"/>	<input type="checkbox"/>	<input type="checkbox"/>	<input type="checkbox"/>
- Vriezer	<input type="checkbox"/>	<input type="checkbox"/>	<input type="checkbox"/>	<input checked="" type="checkbox"/>
- Koel-vriescombinatie	<input type="checkbox"/>	<input type="checkbox"/>	<input type="checkbox"/>	<input checked="" type="checkbox"/>
- Vaatwasser	<input checked="" type="checkbox"/>	<input type="checkbox"/>	<input type="checkbox"/>	<input type="checkbox"/>
- Quooker	<input type="checkbox"/>	<input type="checkbox"/>	<input type="checkbox"/>	<input checked="" type="checkbox"/>
- Koffiezetapparaat	<input type="checkbox"/>	<input type="checkbox"/>	<input type="checkbox"/>	<input checked="" type="checkbox"/>
-	<input type="checkbox"/>	<input type="checkbox"/>	<input type="checkbox"/>	<input checked="" type="checkbox"/>
-	<input type="checkbox"/>	<input type="checkbox"/>	<input type="checkbox"/>	<input checked="" type="checkbox"/>
Keukenaccessoires, te weten:				
-	<input type="checkbox"/>	<input type="checkbox"/>	<input type="checkbox"/>	<input checked="" type="checkbox"/>
-	<input type="checkbox"/>	<input type="checkbox"/>	<input type="checkbox"/>	<input checked="" type="checkbox"/>
-	<input type="checkbox"/>	<input type="checkbox"/>	<input type="checkbox"/>	<input checked="" type="checkbox"/>
-	<input type="checkbox"/>	<input type="checkbox"/>	<input type="checkbox"/>	<input checked="" type="checkbox"/>
-	<input type="checkbox"/>	<input type="checkbox"/>	<input type="checkbox"/>	<input checked="" type="checkbox"/>
-	<input type="checkbox"/>	<input type="checkbox"/>	<input type="checkbox"/>	<input checked="" type="checkbox"/>
-	<input type="checkbox"/>	<input type="checkbox"/>	<input type="checkbox"/>	<input checked="" type="checkbox"/>
-	<input type="checkbox"/>	<input type="checkbox"/>	<input type="checkbox"/>	<input checked="" type="checkbox"/>

### Sanitair/sauna

Toilet met de volgende toebehoren:				
- Toilet	<input type="checkbox"/>	<input type="checkbox"/>	<input type="checkbox"/>	<input checked="" type="checkbox"/>

- Toiletrolhouder	<input checked="" type="checkbox"/>	<input type="checkbox"/>	<input type="checkbox"/>	<input type="checkbox"/>
- Toiletborstel(houder)	<input checked="" type="checkbox"/>	<input type="checkbox"/>	<input type="checkbox"/>	<input type="checkbox"/>
- Fontein	<input checked="" type="checkbox"/>	<input type="checkbox"/>	<input type="checkbox"/>	<input type="checkbox"/>
-	<input type="checkbox"/>	<input type="checkbox"/>	<input type="checkbox"/>	<input checked="" type="checkbox"/>
-	<input type="checkbox"/>	<input type="checkbox"/>	<input type="checkbox"/>	<input checked="" type="checkbox"/>
Badkamer met de volgende toebehoren:				
- Ligbad	<input checked="" type="checkbox"/>	<input type="checkbox"/>	<input type="checkbox"/>	<input type="checkbox"/>
- Jacuzzi/whirlpool	<input type="checkbox"/>	<input type="checkbox"/>	<input type="checkbox"/>	<input checked="" type="checkbox"/>
- Douche (cabine/scherm)	<input type="checkbox"/>	<input type="checkbox"/>	<input checked="" type="checkbox"/>	<input type="checkbox"/>
- Stoomdouche (cabine)	<input type="checkbox"/>	<input type="checkbox"/>	<input type="checkbox"/>	<input checked="" type="checkbox"/>
- Wastafel	<input checked="" type="checkbox"/>	<input type="checkbox"/>	<input type="checkbox"/>	<input type="checkbox"/>

	Blijft achter	Gaat mee	Kan worden overgenomen	n.v.t.
- Wastafelmeubel	<input checked="" type="checkbox"/>	<input type="checkbox"/>	<input type="checkbox"/>	<input type="checkbox"/>
- Planchet	<input type="checkbox"/>	<input type="checkbox"/>	<input type="checkbox"/>	<input checked="" type="checkbox"/>
- Toiletkast	<input type="checkbox"/>	<input type="checkbox"/>	<input type="checkbox"/>	<input checked="" type="checkbox"/>
- Toilet	<input checked="" type="checkbox"/>	<input type="checkbox"/>	<input type="checkbox"/>	<input type="checkbox"/>
- Toiletrolhouder	<input checked="" type="checkbox"/>	<input type="checkbox"/>	<input type="checkbox"/>	<input type="checkbox"/>
- Toiletborstel(houder)	<input checked="" type="checkbox"/>	<input type="checkbox"/>	<input type="checkbox"/>	<input type="checkbox"/>
-	<input type="checkbox"/>	<input type="checkbox"/>	<input type="checkbox"/>	<input checked="" type="checkbox"/>
-	<input type="checkbox"/>	<input type="checkbox"/>	<input type="checkbox"/>	<input checked="" type="checkbox"/>
Sauna met toebehoren	<input type="checkbox"/>	<input type="checkbox"/>	<input type="checkbox"/>	<input checked="" type="checkbox"/>
	<input type="checkbox"/>	<input type="checkbox"/>	<input type="checkbox"/>	<input checked="" type="checkbox"/>
	<input type="checkbox"/>	<input type="checkbox"/>	<input type="checkbox"/>	<input checked="" type="checkbox"/>
<i>Exterieur/installaties/veiligheid/energiebesparing</i>				
Schotel/antenne	<input type="checkbox"/>	<input type="checkbox"/>	<input type="checkbox"/>	<input checked="" type="checkbox"/>
Brievenbus	<input type="checkbox"/>	<input checked="" type="checkbox"/>	<input type="checkbox"/>	<input type="checkbox"/>
Kluis	<input type="checkbox"/>	<input type="checkbox"/>	<input type="checkbox"/>	<input checked="" type="checkbox"/>
(Voordeur)bel	<input checked="" type="checkbox"/>	<input type="checkbox"/>	<input type="checkbox"/>	<input type="checkbox"/>
Alarminstallatie	<input checked="" type="checkbox"/>	<input type="checkbox"/>	<input type="checkbox"/>	<input type="checkbox"/>
(Veiligheids)sloten en overige inbraakpreventie	<input checked="" type="checkbox"/>	<input type="checkbox"/>	<input type="checkbox"/>	<input type="checkbox"/>
Rookmelders	<input checked="" type="checkbox"/>	<input type="checkbox"/>	<input type="checkbox"/>	<input type="checkbox"/>
(Klok)thermostaat	<input checked="" type="checkbox"/>	<input type="checkbox"/>	<input type="checkbox"/>	<input type="checkbox"/>
Airconditioning	<input type="checkbox"/>	<input type="checkbox"/>	<input type="checkbox"/>	<input checked="" type="checkbox"/>
Warmwatervoorziening, te weten:				
- Via CV-installatie	<input checked="" type="checkbox"/>	<input type="checkbox"/>	<input type="checkbox"/>	<input type="checkbox"/>
- Boiler	<input type="checkbox"/>	<input type="checkbox"/>	<input type="checkbox"/>	<input checked="" type="checkbox"/>
- Geiser	<input type="checkbox"/>	<input type="checkbox"/>	<input type="checkbox"/>	<input checked="" type="checkbox"/>
-	<input type="checkbox"/>	<input type="checkbox"/>	<input type="checkbox"/>	<input checked="" type="checkbox"/>
-	<input type="checkbox"/>	<input type="checkbox"/>	<input type="checkbox"/>	<input checked="" type="checkbox"/>
-	<input type="checkbox"/>	<input type="checkbox"/>	<input type="checkbox"/>	<input checked="" type="checkbox"/>
Screens	<input type="checkbox"/>	<input type="checkbox"/>	<input type="checkbox"/>	<input checked="" type="checkbox"/>
Rolluiken	<input type="checkbox"/>	<input type="checkbox"/>	<input type="checkbox"/>	<input checked="" type="checkbox"/>
Zonwering buiten	<input type="checkbox"/>	<input type="checkbox"/>	<input type="checkbox"/>	<input checked="" type="checkbox"/>
-	<input type="checkbox"/>	<input type="checkbox"/>	<input type="checkbox"/>	<input checked="" type="checkbox"/>
-	<input type="checkbox"/>	<input type="checkbox"/>	<input type="checkbox"/>	<input checked="" type="checkbox"/>
-	<input type="checkbox"/>	<input type="checkbox"/>	<input type="checkbox"/>	<input checked="" type="checkbox"/>
Isolatievoorzieningen (voorzetramen/radiatorfolie etc.), te weten:				
-	<input type="checkbox"/>	<input type="checkbox"/>	<input type="checkbox"/>	<input checked="" type="checkbox"/>
-	<input type="checkbox"/>	<input type="checkbox"/>	<input type="checkbox"/>	<input checked="" type="checkbox"/>
Telefoonaansluiting/internet aansluiting	<input checked="" type="checkbox"/>	<input type="checkbox"/>	<input type="checkbox"/>	<input type="checkbox"/>
Veiligheidsschakelaar wasautomaat	<input type="checkbox"/>	<input type="checkbox"/>	<input type="checkbox"/>	<input checked="" type="checkbox"/>

Waterslot wasautomaat	<input type="checkbox"/>	<input type="checkbox"/>	<input type="checkbox"/>	<input checked="" type="checkbox"/>
Zonnepanelen	<input checked="" type="checkbox"/>	<input type="checkbox"/>	<input type="checkbox"/>	<input type="checkbox"/>
Oplaadpunt elektrische auto	<input type="checkbox"/>	<input type="checkbox"/>	<input type="checkbox"/>	<input checked="" type="checkbox"/>
	<input type="checkbox"/>	<input type="checkbox"/>	<input type="checkbox"/>	<input checked="" type="checkbox"/>
	<input type="checkbox"/>	<input type="checkbox"/>	<input type="checkbox"/>	<input checked="" type="checkbox"/>

HuizingSchoon  
Borgstee 27B  
9403 TS, ASSEN  
Tel: 0592-390321  
E-mail: [info@huitingschoon.nl](mailto:info@huitingschoon.nl)  
[www.huitingschoon.nl](http://www.huitingschoon.nl)



	Blijft achter	Gaat mee	Kan worden overgenomen	n.v.t.
<b>Tuin</b>				
<i>Inrichting</i>				
Tuinaanleg/bestrating	<input checked="" type="checkbox"/>	<input type="checkbox"/>	<input type="checkbox"/>	<input type="checkbox"/>
Beplanting	<input checked="" type="checkbox"/>	<input type="checkbox"/>	<input type="checkbox"/>	<input type="checkbox"/>
	<input type="checkbox"/>	<input type="checkbox"/>	<input type="checkbox"/>	<input checked="" type="checkbox"/>
<i>Verlichting/installaties</i>				
Buitenverlichting	<input type="checkbox"/>	<input type="checkbox"/>	<input checked="" type="checkbox"/>	<input type="checkbox"/>
Tijd- of schemerschakelaar/bewegingsmelder	<input type="checkbox"/>	<input type="checkbox"/>	<input checked="" type="checkbox"/>	<input type="checkbox"/>
	<input type="checkbox"/>	<input type="checkbox"/>	<input type="checkbox"/>	<input checked="" type="checkbox"/>
<i>Bebouwing</i>				
Tuinhuis/buitenberging	<input checked="" type="checkbox"/>	<input type="checkbox"/>	<input type="checkbox"/>	<input type="checkbox"/>
Kasten/werkbank in tuinhuis/berging	<input type="checkbox"/>	<input type="checkbox"/>	<input checked="" type="checkbox"/>	<input type="checkbox"/>
(Broei)kas	<input type="checkbox"/>	<input type="checkbox"/>	<input type="checkbox"/>	<input checked="" type="checkbox"/>
	<input type="checkbox"/>	<input type="checkbox"/>	<input type="checkbox"/>	<input checked="" type="checkbox"/>
	<input type="checkbox"/>	<input type="checkbox"/>	<input type="checkbox"/>	<input checked="" type="checkbox"/>
<i>Overig</i>				
Overige tuin, te weten:				
- (Sier)hek	<input checked="" type="checkbox"/>	<input type="checkbox"/>	<input type="checkbox"/>	<input type="checkbox"/>
- Vlaggenmast(houder)	<input type="checkbox"/>	<input type="checkbox"/>	<input type="checkbox"/>	<input checked="" type="checkbox"/>
-	<input type="checkbox"/>	<input type="checkbox"/>	<input type="checkbox"/>	<input checked="" type="checkbox"/>
-	<input type="checkbox"/>	<input type="checkbox"/>	<input type="checkbox"/>	<input checked="" type="checkbox"/>
<i>Overig</i>				
<b>Zijn er zaken die geen eigendom zijn van verkoper omdat er sprake is van een leasecontract of huurcontract. Zo ja, neemt verkoper de zaak mee of wordt het betreffende contract overgenomen?</b>	<b>Ja</b>	<b>Nee</b>	<b>Gaat mee</b>	<b>Moet worden overgenomen</b>
CV	<input type="checkbox"/>	<input checked="" type="checkbox"/>	<input type="checkbox"/>	<input type="checkbox"/>
Boiler	<input type="checkbox"/>	<input checked="" type="checkbox"/>	<input type="checkbox"/>	<input type="checkbox"/>
Zonnepanelen	<input type="checkbox"/>	<input checked="" type="checkbox"/>	<input type="checkbox"/>	<input type="checkbox"/>
	<input type="checkbox"/>	<input checked="" type="checkbox"/>	<input type="checkbox"/>	<input type="checkbox"/>
	<input type="checkbox"/>	<input checked="" type="checkbox"/>	<input type="checkbox"/>	<input type="checkbox"/>
	<input type="checkbox"/>	<input checked="" type="checkbox"/>	<input type="checkbox"/>	<input type="checkbox"/>
Bijlage(n) over te nemen contracten:				
-				
-				

## Extra informatie

De verstrekte informatie in deze brochure is met zorg door ons samengesteld, desondanks kunnen hieraan geen rechten worden ontleend.

## Bezichtiging

Voor het bezichtigen van deze woning maken wij graag een afspraak met u. Houd er rekening mee dat (een afspraak voor) een bezichtiging voor u tot geen enkele verplichting leidt, maar dat u hieraan ook geen rechten kunt ontlenen. Dit betekent dat wij vrij zijn om ook met andere partijen afspraken voor bezichtigingen te maken.

## Na de bezichtiging

Wanneer u meer informatie omtrent de woning wenst te ontvangen, een tweede bezichtiging wilt inplannen of een bod wilt uitbrengen, kunt u rechtstreeks contact opnemen met ons kantoor of met de makelaar. De verkoper heeft zijn/haar woning voor u opengesteld om te bezichtigen en is uiteraard benieuwd naar uw reactie. Wij stellen daarom een vlotte reactie zeer op prijs. Ook wanneer de bezichtigde woning niet is wat u zoekt. Wellicht kunnen wij u verder helpen om wel uw droomwoning te vinden. Graag informeren wij u (vrijblijvend) over onze uitgebreide zoek- en aankoopbegeleiding. Voor meer informatie en het inplannen van een vrijblijvende afspraak kunt u contact opnemen met ons kantoor.

## Informatieplicht

De verkoper van de woning heeft een informatieplicht. Dit wil zeggen dat de verkoper verplicht is om de bij hem/haar bekende informatie, die van belang is voor de verkoop, bij u als koper bekend te maken. Hiervoor zijn de uitgebreide vragenlijst en lijst van zaken met zorg voor u opgesteld en opgenomen in de brochure. In het geval van serieuze belangstelling is het verstandig om deze lijsten goed door te lezen. Het wel of niet melden van bepaalde feiten of omstandigheden mag niet worden opgevat als een garantie dat deze aanwezig dan wel afwezig zijn.

## Onderzoeksplicht

De hiervoor genoemde informatieplicht van de verkoper ontslaat de koper niet van een eigen onderzoeksplicht. Als kopende partij heeft u een wettelijke onderzoeksplicht naar alle zaken die voor u belangrijk zijn. U kunt zich niet beroepen op onbekendheid met feiten die u zelf had kunnen waarnemen of die kenbaar waren uit de openbare registers en openbaar toegankelijke informatie, zoals bestemmingsplannen via het [Omgevingsloket.nl](http://Omgevingsloket.nl). Vanzelfsprekend kunnen wij u doorverwijzen naar de desbestreffende instanties en/of deskundigen. Van de meeste woningen zijn kadastrale gegevens, een bestemmingsplan en het eigendomsbewijs beschikbaar. Het kan verstandig zijn dat u zich laat bijstaan door een eigen aankoopmakelaar.

## Onderhandeling

De vraagprijs moet worden gezien als een uitnodiging tot het doen van een bod. Wij gaan ervan uit dat u, voordat u een bod uitbrengt, onderzoek heeft gedaan naar alle aspecten die voor u van belang zijn voor de aankoop van de woning (onderzoeksplicht). Het is verstandig, alvorens u een bod uitbrengt op een woning, ook inzicht te hebben in uw financiële situatie. Een bod uitbrengen kunt u bij voorkeur per mail of via [Move.nl](http://Move.nl) doen. Let op: u krijgt als koper niet standaard een ontbindende voorwaarde, dit dient u duidelijk aan te geven bij het uitbrengen van uw voorstel. Om misverstanden te voorkomen: u bent pas in onderhandeling als wij namens de verkoper reageren op uw bod door een tegenvoorstel uit te brengen. U bent dus niet in onderhandeling als wij als verkopend makelaar aangegeven uw bod met de verkoper te zullen bespreken.

## Koopovereenkomst

Als de verkoper en koper het eens zijn over de belangrijkste zaken (zoals de verkoopprijs, overdrachtsdatum, ontbindende voorwaarden, etc.), zullen wij de afspraken schriftelijk vastleggen in een koopakte volgens het NVM-model.

## Wwft

Omdat makelaars moeten voldoen aan de Wet ter voorkoming van Witwassen en Financiering van Terrorisme (Wwft), vragen wij aan de koper om zich te legitimeren en een verklaring herkomst eigen middelen in te vullen.

HuïtingSchoon  
Borgstee 27B  
9403 TS, ASSEN  
Tel: 0592-390321  
E-mail: [info@huitingschoon.nl](mailto:info@huitingschoon.nl)  
[www.huitingschoon.nl](http://www.huitingschoon.nl)



### **Kosten koper**

Tenzij anders vermeld is de koopsom kosten koper. Dit wil zeggen dat de kosten voor het in eigendom verkrijgen van de woning voor rekening van de koper zijn. Dit betreft vaak de overdrachtsbelasting, notariskosten, advies- en bemiddelingskosten m.b.t. de aankoop, kosten bankgarantie, taxatie, etc.

### **Overdrachtsbelasting**

Bij de aankoop van een onroerende zaak heeft u te maken met overdrachtsbelasting. Voor de meest actuele tarieven en regelingen verwijzen wij u door naar de website van de Belastingdienst: [Alles over overdrachtsbelasting \(belastingdienst.nl\)](http://Alles_over_overdrachtsbelasting.belastingdienst.nl)

### **Notariskeuze**

Uitgangspunt is dat de keuze van de notaris ligt bij degene die de kosten van de overdracht betaalt. De keuze van de notaris moet uiterlijk bij het tekenen van de koopovereenkomst bekend zijn. Als er geen keuze is gemaakt, bepaalt de andere partij.

### **Waarborgsom/bankgarantie**

Bij een koopovereenkomst is het gebruikelijk dat de koper na het sluiten van de koopovereenkomst met de verkoper, een waarborgsom stort of een bankgarantie afgeeft van 10% van de overeengekomen koopsom. Deze bepaling wordt standaard opgenomen in de koopovereenkomst.

### **Ontbindende voorwaarden**

De termijn die wordt opgenomen voor de overeengekomen ontbindende voorwaarden voor een voorbehoud van financiering is in de regel ongeveer zes weken na het sluiten van de mondelinge overeenstemming. De termijn die wordt opgenomen voor de overeengekomen ontbindende voorwaarde voor een bouwtechnische keuring is in de regel 21 dagen na het sluiten van de mondelinge overeenstemming.

### **Rechtsgeldigheid koopovereenkomst**

Een mondelinge overeenstemming tussen particuliere verkoper en particuliere koper is niet rechtsgeldig. Er is pas sprake van een rechtsgeldige koop als de particuliere verkoper en de particuliere koper de koopovereenkomst hebben ondertekend.

### **Bedenkijd**

Zodra beide partijen hebben ondertekend en de koper een afschrift van de akte heeft ontvangen, treedt voor iedere particuliere koper de wettelijke bedenkijd van drie dagen in werking. Als de koper geen beroep doet op de bedenkijd, de financiën rond zijn en ook eventuele andere ontbindende voorwaarden zijn uitgewerkt, dan zal op de afgesproken overdrachtsdatum de aktepassering plaatsvinden bij de notaris.

### **Standaard clausules koopovereenkomst**

In de koopovereenkomst zullen bijzondere bepalingen worden opgenomen (indien van toepassing) over bijvoorbeeld de ouderdom van de woning, bouwtechnische staat, etc. In de door ons opgestelde koopovereenkomst kunnen de volgende clausules en bijlagen worden opgenomen (tenzij anders overeengekomen):

#### *Asbestclausule*

Gelet op het bouwjaar van de onroerende zaak is het niet uitgesloten dat asbesthoudende materialen zijn verwerkt. Bij eventuele verwijdering van asbesthoudende materialen dienen op grond van milieuwetgeving speciale maatregelen te worden genomen. Koper verklaart hiermee bekend te zijn en vrijwaart verkoper voor alle aansprakelijkheid die uit de aanwezigheid van enig asbest in de onroerende zaak kan voortvloeien.

### *Niet-zelfbewoningsclausule*

Koper is ermee bekend dat de gevolmachtigde(n)/verkoper(s), het verkochte niet zelf feitelijk hebben gebruikt. De eigenaar is niet in staat om zelf mededelingen te doen over het verkochte. De verkoper kan derhalve de koper niet (volledig) informeren over eigenschappen respectievelijk gebreken aan het verkochte waarvan verkoper op de hoogte zou kunnen zijn geweest als hij het verkochte zelf feitelijk had gebruikt. In verband hiermee zijn partijen, in afwijking van artikel 6.3. van deze koopakte en artikel 7:17 lid 1 en 2 BW, overeengekomen dat dergelijke eigenschappen respectievelijk gebreken voor rekening en risico van koper komen en dat hier bij de vaststelling van de koopsom rekening mee is gehouden. Koper vrijwaart verkoper voor alle eventuele aanspraken van derden.

### *Ouderdomsclausule*

Het is koper bekend dat de onroerende zaak meer dan 50 jaar oud is, wat betekent dat de eisen die aan de bouwkwaliteit gesteld mogen worden aanzienlijk lager liggen dan bij nieuwe woningen. In afwijking van artikel 6.3 van deze koopovereenkomst komt het geheel of ten dele ontbreken van één of meer eigenschappen van de onroerende zaak voor normaal gebruik als gevolg van de ouderdom voor rekening en risico van koper.

### *Toelichtingsclausule meetinstructie NEN2580*

De woonoppervlakte en de inhoud van een woning worden bepaald aan de hand van een meetinstructie. De Meetinstructie is gebaseerd op de NEN2580. De Meetinstructie is bedoeld om een meer eenduidige manier van meten toe te passen voor het geven van een indicatie van de gebruiksoppervlakte. De Meetinstructie sluit verschillen in meetuitkomsten niet volledig uit, door bijvoorbeeld interpretatieverschillen, afrondingen of beperkingen bij het uitvoeren van de meting. Verkoper en HuitingSchoon kunnen op geen enkele wijze aansprakelijk worden gesteld voor verschillen die op bovenstaande wijze zijn ontstaan.

### *Notaris*

Bij deze verlenen partijen (verkoper en koper) de notaris die het transport begeleidt de opdracht tot het doorzenden van de (concept) akte van levering en de (concept) nota van afrekening aan de verkoopmakelaar en mogelijke aankoopmakelaar. De verkoop- en aankoopmakelaar worden door het ontvangen van de (concept) akte van levering en de (concept) nota van afrekening in staat gesteld om te controleren of de afspraken uit de (concept) akte van levering en de (concept) nota van afrekening overeenkomen met hetgeen is afgesproken in de koopovereenkomst.



**T 0592-390321**

**E [info@huitingschoon.nl](mailto:info@huitingschoon.nl)**

**[www.huitingschoon.nl](http://www.huitingschoon.nl)**

*HuitingSchoon is een full-service makelaarskantoor dat is aangesloten bij de NVM. HuitingSchoon is lid van de secties Wonen en Agrarisch Vastgoed.*

**HuitingSchoon**  
**Borgstee 27B**  
**9403 TS, ASSEN**  
**Tel: 0592-390321**  
**E-mail: [info@huitingschoon.nl](mailto:info@huitingschoon.nl)**  
**[www.huitingschoon.nl](http://www.huitingschoon.nl)**

