

# Noordwijkerhout Kerkstraat 39



**HEEMSKERK**  
makelaardij

hypotheken | verzekeringen | investeringen

# Ons team.



## Makelaardij & Investeringsen

☎ 0252 375 736

[www.heemskermakelaardij.nl](http://www.heemskermakelaardij.nl)

[www.heemskerkinvesteringsen.nl](http://www.heemskerkinvesteringsen.nl)

## Hypothekeken & Verzekeringen

☎ 0252 374 189 (Hypothekeken)

☎ 0252 377 310 (Verzekeringen)

[www.heemskerkhypothekeken.nl](http://www.heemskerkhypothekeken.nl)

[www.heemskerhverzekeringen.nl](http://www.heemskerhverzekeringen.nl)



# HEEMSKERK

makelaardij

hypothekeken | verzekeringen | investeringsen

# Ja, deze woning wil ik!



## Kenmerken



### Woning

Kerkstraat 39  
2211 RC Noordwijkerhout



### Vraagprijs

€ 795.000,- K.K.



### Bouwjaar

ca. 1934



### Woonoppervlakte

ca. 142 m<sup>2</sup>



### Kamers

4



### Energie label

G



Deze vrijstaande jaren '30 woning met mansardedak beschikt over een eigen oprit, garage en is aan de achterzijde uitgebouwd. De woning is gelegen op een royaal perceel van maar liefst 358 m<sup>2</sup> en beschikt over een zonnige, vrij gelegen achtertuin op het zuidoosten. Kortom: een unieke kans voor wie op zoek is naar charme.

Dit woonhuis heeft een royale woonkamer, een uitgebouwde woon-eetkeuken en verrassend ruime slaapkamers. Verder is er op de 2e verdieping nog een sfeervolle zolderkamer/hobbyruimte waar de sfeer van "een jaren '30 woning" gevoeld wordt.



Indeling



Karakteristiek wonen met een verrassend ruime indeling.

## Indeling

### Begane grond

Entree via de vestibule met garderobe. Bij binnenkomst in de hal valt direct het hoge plafond op, wat zorgt voor een ruimtelijk gevoel. De hal beschikt over een toilet, trapopgang naar de eerste verdieping en een praktische kelder met aansluitingen voor de wasmachine en droger. Vanuit de hal heeft u toegang tot zowel de woonkamer als de gesloten keuken.

De woning is aan de achterzijde uitgebouwd, waardoor de woonkamer en keuken verrassend ruim zijn. De lichte woonkamer, van circa 40 m<sup>2</sup> groot, is door de zijramen een extra zonnige kamer. Door de openslaande deuren is de zonnige achtertuin bereikbaar. De gesloten woon-eetkeuken bevindt zich eveneens aan de tuinzijde van de woning. De keuken is in L-opstelling en biedt directe toegang tot de tuin.

## Eerste verdieping

De ruime overloop met dakkapel geeft toegang tot alle vertrekken. Aan de achterzijde bevinden zich de royale ouderslaapkamer en de badkamer. De ouderslaapkamer is verrassend ruim en is v.v. vaste kasten.

De badkamer is voorzien van een ligbad, douche, toilet en wastafel.

Aan de voorzijde bevinden zich nog twee slaapkamers. Een grote slaapkamer en een prima slaapkamer. Alle slaapkamers bieden u de ruimte!

Via een vaste trap bereikt u de tweede verdieping.



## Tweede verdieping

Sfeervolle open zolderkamer met zichtbare balken.

De kamer is voorzien van een wastafel en is uitstekend geschikt als hobby ruimte of logeerkamer.

Aansluitend nog een aparte bergruimte met opstelling van de CV-ketel (Nefit).



Ruime slaapkamers en een sfeervolle zolderkamer.

## Tuin en garage

Royale zonnige achtertuin, welke grenst aan de Victorwijk! Deze op het zuid-oosten gelegen achtertuin is circa 15 meter diep en 11 meter breed. Deze achtertuin biedt alle mogelijkheden. Nu geniet u van een zonnig terras, gazon en diverse beplanting en bomen. De tuin beschikt bovendien over een 'achterom'.



Aan de voorzijde beschikt de woning over parkeergelegenheid op eigen oprit en toegang tot de royale garage. De garage is voorzien van een kanteldeur, elektra, loopdeur naar de tuin en elektra.



Een zonnige tuin als verlengstuk van je woonkamer.

# Bijzonderheden

- Bouwjaar: ca. 1934;
- Woonoppervlakte ca. 142 m<sup>2</sup>;
- Perceeloppervlak: 358 m<sup>2</sup>;
- De woning is op de begane grond voorzien van HR++ glas;
- De muren zijn eind 2025 na geïsoleerd;
- De woning heeft energielabel G, waarbij met name het niet-geïsoleerde dak mogelijkheden biedt voor verduurzaming en verbetering van het label;
- De duinen, het strand, het Oosterduinsemeer zijn op fietsafstand gelegen;
- Nabij diverse uitvalswegen richting Noordwijk, Leiden en Haarlem (N206);
- Op de koopovereenkomst zijn de volgende additionele artikelen van toepassing: Ouderdomsclausule, Asbestclausule, Royementskosten, Niet zelfbewoningsclausule en Meetinstructie.



Ideaal voor wie ruimte, charme en een royale tuin zoekt.

# Kenmerken

## Bouw en ligging

**Soort woning** Eengezinswoning

**Type woning** Vrijstaande woning

**Bouwjaar** ca. 1934

**Ligging** In woonwijk

**Dak** Mansarde dak

**Parkeerfaciliteiten** Openbaar parkeren, Op eigen terrein

## Oppervlakten en inhoud

**Perceeloppervlakte** 358 m<sup>2</sup>

**Woonoppervlakte** ca. 142 m<sup>2</sup>

**Overige inpandige ruimte** ca. 5 m<sup>2</sup>

**Externe bergruimte** ca. 23 m<sup>2</sup>

**Inhoud** ca. 573 m<sup>3</sup>

**Aantal kamers** 4

## Energie en onderhoud

**Energie label** G

**Isolatie** Gedeeltelijk dubbel glas

**Verwarming/warm water** CV combiketel

**Onderhoud binnen** Goed

**Onderhoud buiten** Goed

## Tuin

**Tuin** Achtertuin, Voortuin

**Ligging tuin** Zuid-oost

**Kwaliteit tuin** Normaal

**Lengte tuin** 15 meter

**Breedte tuin** 11 meter

## Garage en parkeren

**Garage** Vrijstaande stenen garage

**Garage voorziening** Voorzien van elektra



Foto's



Een unieke jaren '30 woning grenzend aan de Victorwijk.



Woonkamer



Keuken

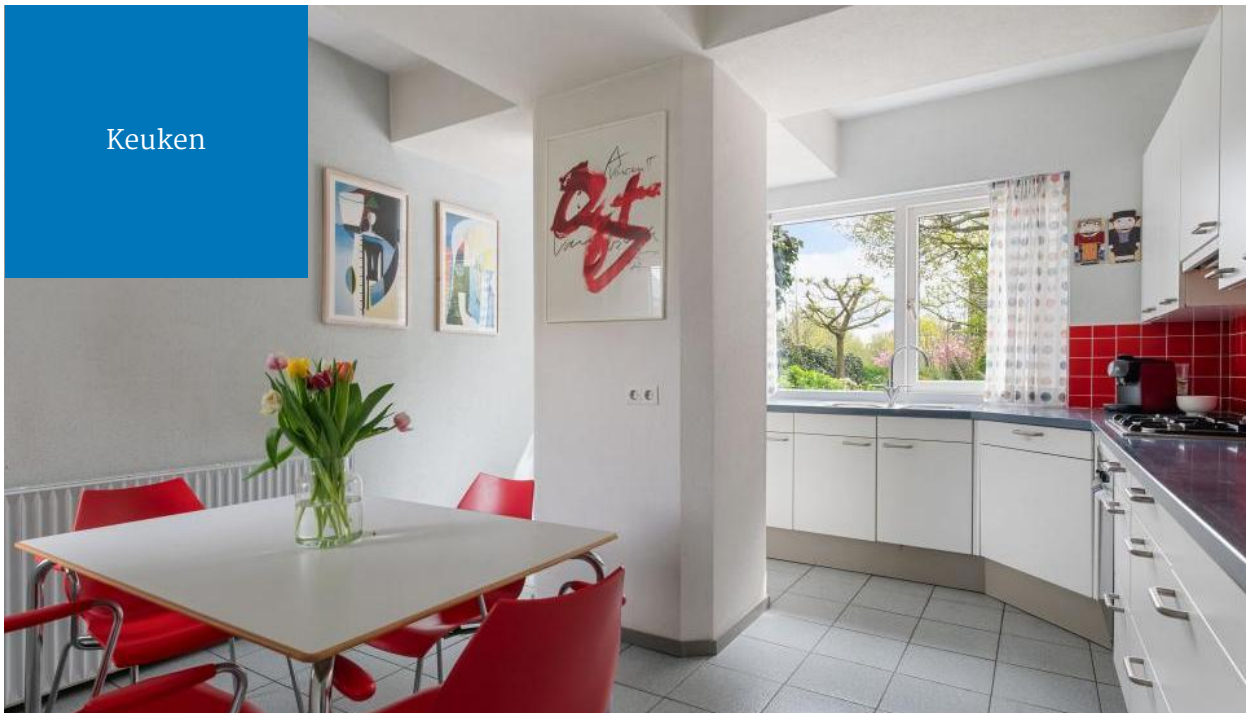



Achtertuint



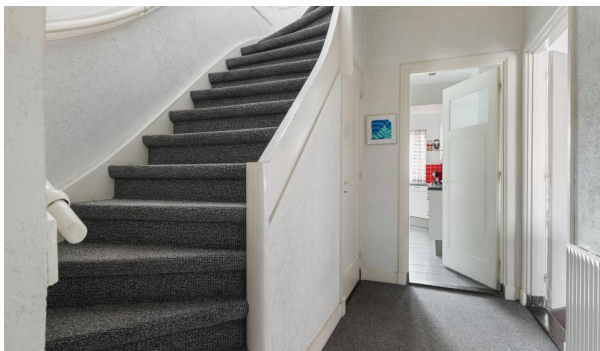

Slaapkamer









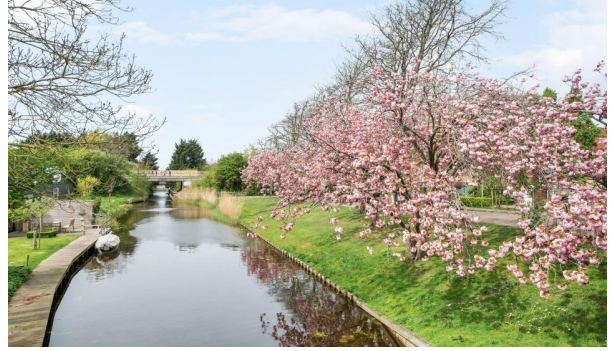

# Plattegrond



Begane grond  
Kerkstraat 39  
Noordwijkerhout

# Plattegrond



Eerste verdieping  
Kerkstraat 39  
Noordwijkerhout

# Plattegrond

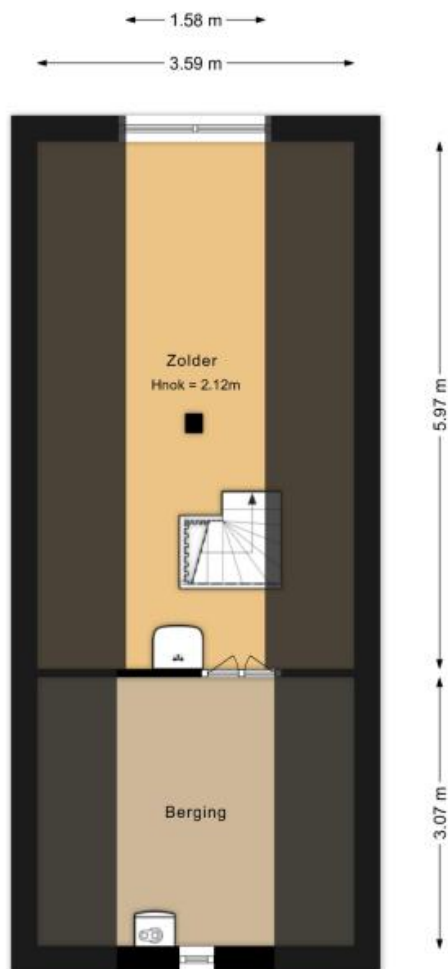

Tweede verdieping  
Kerkstraat 39  
Noordwijkerhout

# Plattegrond

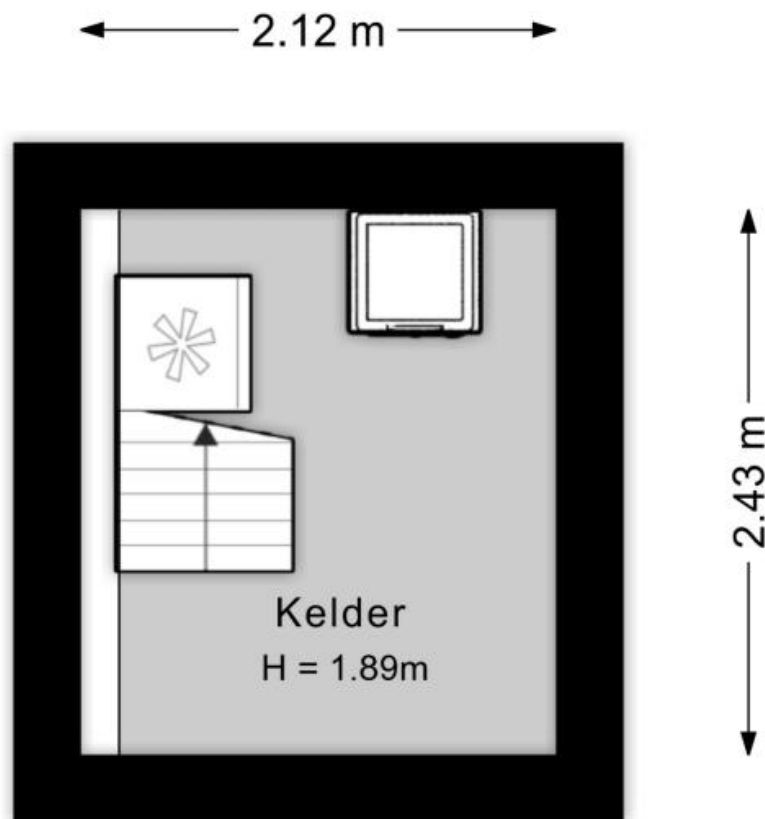

Kelder  
Kerkstraat 39  
Noordwijkerhout

# Plattegrond



Situatie  
Kerfstraat 38  
Noordwesterhout

# Kadastraal plan

Kadastrale kaart

Uw referentie: Kerkstraat 39



<b>12345</b> Perceelnummer	Deze kaart is noordgericht	Schaal 1: 500	
<b>25</b> Huisnummer	Vastgestelde kadastrale grens	Kadastrale gemeente Noordwijkerhout	
— Vastgestelde kadastrale grens	Voorlopige kadastrale grens	Sectie B	
— Voorlopige kadastrale grens	Administratieve kadastrale grens	Perceel 2016	
— Administratieve kadastrale grens	Bebouwing		
— Bebouwing			

Voor een eensluitend uittreksel, geleverd op 13 april 2026  
De bewaarder van het kadaster en de openbare registers

Aan dit uittreksel kunnen geen betrouwbare maten worden ontleend.  
De Dienst voor het kadaster en de openbare registers behoudt zich de intellectuele eigendomsrechten voor, waaronder het auteursrecht en het databankenrecht.

**HEEMSKERK**  
makelaardij

Deze kadastrale weergave is verkleind en daarom niet meer op schaal.

# Lijst van zaken



## Persoonlijke gegevens

Adres te verkopen woning:

Kerkstraat 39, 2211 RC Noordwijkerhout

Datum:

24-04-2026

Voor de onderstaande zaken -ongeacht of ze roerend dan wel onroerend zijn- geldt dat ze soms wel en soms niet in de woning achterblijven. De lijst is bedoeld om duidelijkheid te scheppen om discussies achteraf te voorkomen.

	Blijft achter	Gaat mee	Kan worden overgenomen	N.v.t.
<b>Woning</b>				
<i>Interieur</i>				
Verlichting, te weten:				
- Inbouwspots/dimmers	<input checked="" type="checkbox"/>	<input type="checkbox"/>	<input type="checkbox"/>	<input type="checkbox"/>
- Opbouwspots/armaturen/lampen/dimmers	<input checked="" type="checkbox"/>	<input type="checkbox"/>	<input type="checkbox"/>	<input type="checkbox"/>
- Losse (hang)lampen	<input checked="" type="checkbox"/>	<input type="checkbox"/>	<input type="checkbox"/>	<input type="checkbox"/>
-	<input type="checkbox"/>	<input type="checkbox"/>	<input type="checkbox"/>	<input checked="" type="checkbox"/>
-	<input type="checkbox"/>	<input type="checkbox"/>	<input type="checkbox"/>	<input checked="" type="checkbox"/>
(Losse) kasten, legplanken, te weten:				
- Tv/boekenkast huiskamer op maat gemaakt	<input checked="" type="checkbox"/>	<input type="checkbox"/>	<input type="checkbox"/>	<input type="checkbox"/>
- Meubel midden huiskamer op maat gemaakt	<input checked="" type="checkbox"/>	<input type="checkbox"/>	<input type="checkbox"/>	<input type="checkbox"/>
Raamdecoratie/zonwering binnen, te weten:				
- Gordijnrails	<input checked="" type="checkbox"/>	<input type="checkbox"/>	<input type="checkbox"/>	<input type="checkbox"/>
- Gordijnen	<input checked="" type="checkbox"/>	<input type="checkbox"/>	<input type="checkbox"/>	<input type="checkbox"/>
- Overgordijnen	<input checked="" type="checkbox"/>	<input type="checkbox"/>	<input type="checkbox"/>	<input type="checkbox"/>
- Vitrages	<input checked="" type="checkbox"/>	<input type="checkbox"/>	<input type="checkbox"/>	<input type="checkbox"/>
- Rolgordijnen	<input type="checkbox"/>	<input type="checkbox"/>	<input type="checkbox"/>	<input checked="" type="checkbox"/>
- Lamellen	<input checked="" type="checkbox"/>	<input type="checkbox"/>	<input type="checkbox"/>	<input type="checkbox"/>
- Jaloezieën	<input checked="" type="checkbox"/>	<input type="checkbox"/>	<input type="checkbox"/>	<input type="checkbox"/>
- (Losse) horren/rolhorren	<input type="checkbox"/>	<input type="checkbox"/>	<input type="checkbox"/>	<input checked="" type="checkbox"/>
-	<input type="checkbox"/>	<input type="checkbox"/>	<input type="checkbox"/>	<input checked="" type="checkbox"/>
-	<input type="checkbox"/>	<input type="checkbox"/>	<input type="checkbox"/>	<input checked="" type="checkbox"/>
Vloerdecoratie, te weten:				
- Vloerbedekking	<input checked="" type="checkbox"/>	<input type="checkbox"/>	<input type="checkbox"/>	<input type="checkbox"/>
- Parketvloer	<input type="checkbox"/>	<input type="checkbox"/>	<input type="checkbox"/>	<input checked="" type="checkbox"/>
- Houten vloer(delen)	<input type="checkbox"/>	<input type="checkbox"/>	<input type="checkbox"/>	<input checked="" type="checkbox"/>
- Laminaat	<input type="checkbox"/>	<input type="checkbox"/>	<input type="checkbox"/>	<input checked="" type="checkbox"/>
- Plavuizen	<input checked="" type="checkbox"/>	<input type="checkbox"/>	<input type="checkbox"/>	<input type="checkbox"/>
-	<input type="checkbox"/>	<input type="checkbox"/>	<input type="checkbox"/>	<input checked="" type="checkbox"/>
-	<input type="checkbox"/>	<input type="checkbox"/>	<input type="checkbox"/>	<input checked="" type="checkbox"/>
(Voorzet) openhaard met toebehoren	<input type="checkbox"/>	<input type="checkbox"/>	<input type="checkbox"/>	<input checked="" type="checkbox"/>
Allesbrander	<input type="checkbox"/>	<input type="checkbox"/>	<input type="checkbox"/>	<input checked="" type="checkbox"/>
Houtkachel	<input type="checkbox"/>	<input type="checkbox"/>	<input type="checkbox"/>	<input checked="" type="checkbox"/>
(Gas)kachels	<input type="checkbox"/>	<input type="checkbox"/>	<input type="checkbox"/>	<input checked="" type="checkbox"/>

# Lijst van zaken



		Blijft achter	Gaat mee	Kan worden overgenomen	N.v.t.
Designradiator(en)	<input type="checkbox"/>	<input type="checkbox"/>	<input type="checkbox"/>	<input checked="" type="checkbox"/>	
Radiatorafwerking	<input checked="" type="checkbox"/>	<input type="checkbox"/>	<input type="checkbox"/>	<input type="checkbox"/>	
Overige, te weten:					
- Spiegelwanden	<input checked="" type="checkbox"/>	<input type="checkbox"/>	<input type="checkbox"/>	<input type="checkbox"/>	
- Schilderij ophangstelsysteem	<input type="checkbox"/>	<input type="checkbox"/>	<input type="checkbox"/>	<input checked="" type="checkbox"/>	
-	<input type="checkbox"/>	<input type="checkbox"/>	<input type="checkbox"/>	<input checked="" type="checkbox"/>	
-	<input type="checkbox"/>	<input type="checkbox"/>	<input type="checkbox"/>	<input checked="" type="checkbox"/>	
-	<input type="checkbox"/>	<input type="checkbox"/>	<input type="checkbox"/>	<input checked="" type="checkbox"/>	
-	<input type="checkbox"/>	<input type="checkbox"/>	<input type="checkbox"/>	<input checked="" type="checkbox"/>	
<b>Keuken</b>					
Keukenblok (met bovenkasten)	<input checked="" type="checkbox"/>	<input type="checkbox"/>	<input type="checkbox"/>	<input type="checkbox"/>	
Keuken (inbouw)apparatuur, te weten:					
- Kookplaat	<input checked="" type="checkbox"/>	<input type="checkbox"/>	<input type="checkbox"/>	<input type="checkbox"/>	
- (Gas) fornuis	<input checked="" type="checkbox"/>	<input type="checkbox"/>	<input type="checkbox"/>	<input type="checkbox"/>	
- Afzuigkap	<input checked="" type="checkbox"/>	<input type="checkbox"/>	<input type="checkbox"/>	<input type="checkbox"/>	
- Magnetron	<input type="checkbox"/>	<input type="checkbox"/>	<input type="checkbox"/>	<input checked="" type="checkbox"/>	
- Oven	<input type="checkbox"/>	<input type="checkbox"/>	<input type="checkbox"/>	<input checked="" type="checkbox"/>	
- Combi-oven/combimagnetron	<input checked="" type="checkbox"/>	<input type="checkbox"/>	<input type="checkbox"/>	<input type="checkbox"/>	
- Koelkast	<input type="checkbox"/>	<input type="checkbox"/>	<input type="checkbox"/>	<input checked="" type="checkbox"/>	
- Vriezer	<input type="checkbox"/>	<input type="checkbox"/>	<input type="checkbox"/>	<input checked="" type="checkbox"/>	
- Koel-vriescombinatie	<input checked="" type="checkbox"/>	<input type="checkbox"/>	<input type="checkbox"/>	<input type="checkbox"/>	
- Vaatwasser	<input checked="" type="checkbox"/>	<input type="checkbox"/>	<input type="checkbox"/>	<input type="checkbox"/>	
- Quooker	<input type="checkbox"/>	<input type="checkbox"/>	<input type="checkbox"/>	<input checked="" type="checkbox"/>	
- Koffiezetapparaat	<input type="checkbox"/>	<input type="checkbox"/>	<input type="checkbox"/>	<input checked="" type="checkbox"/>	
-	<input type="checkbox"/>	<input type="checkbox"/>	<input type="checkbox"/>	<input checked="" type="checkbox"/>	
-	<input type="checkbox"/>	<input type="checkbox"/>	<input type="checkbox"/>	<input checked="" type="checkbox"/>	
Keukenaccessoires, te weten:					
-	<input type="checkbox"/>	<input type="checkbox"/>	<input type="checkbox"/>	<input checked="" type="checkbox"/>	
-	<input type="checkbox"/>	<input type="checkbox"/>	<input type="checkbox"/>	<input checked="" type="checkbox"/>	
-	<input type="checkbox"/>	<input type="checkbox"/>	<input type="checkbox"/>	<input checked="" type="checkbox"/>	
-	<input type="checkbox"/>	<input type="checkbox"/>	<input type="checkbox"/>	<input checked="" type="checkbox"/>	
-	<input type="checkbox"/>	<input type="checkbox"/>	<input type="checkbox"/>	<input checked="" type="checkbox"/>	
-	<input type="checkbox"/>	<input type="checkbox"/>	<input type="checkbox"/>	<input checked="" type="checkbox"/>	
-	<input type="checkbox"/>	<input type="checkbox"/>	<input type="checkbox"/>	<input checked="" type="checkbox"/>	
-	<input type="checkbox"/>	<input type="checkbox"/>	<input type="checkbox"/>	<input checked="" type="checkbox"/>	
<b>Sanitair/sauna</b>					
Toilet met de volgende toebehoren:					
- Toilet	<input checked="" type="checkbox"/>	<input type="checkbox"/>	<input type="checkbox"/>	<input type="checkbox"/>	
- Toilethouder	<input checked="" type="checkbox"/>	<input type="checkbox"/>	<input type="checkbox"/>	<input type="checkbox"/>	
- Toiletborstel(houder)	<input checked="" type="checkbox"/>	<input type="checkbox"/>	<input type="checkbox"/>	<input type="checkbox"/>	
- Fontein	<input checked="" type="checkbox"/>	<input type="checkbox"/>	<input type="checkbox"/>	<input type="checkbox"/>	
-	<input type="checkbox"/>	<input type="checkbox"/>	<input type="checkbox"/>	<input checked="" type="checkbox"/>	
-	<input type="checkbox"/>	<input type="checkbox"/>	<input type="checkbox"/>	<input checked="" type="checkbox"/>	
Badkamer met de volgende toebehoren:					

# Lijst van zaken



		Blijft achter	Gaat mee	Kan worden overgenomen	N.v.t.
- Ligbad	<input type="checkbox"/>	<input type="checkbox"/>	<input type="checkbox"/>	<input checked="" type="checkbox"/>	
- Jacuzzi/whirlpool	<input checked="" type="checkbox"/>	<input type="checkbox"/>	<input type="checkbox"/>	<input type="checkbox"/>	
- Douche (cabine/scherm)	<input checked="" type="checkbox"/>	<input type="checkbox"/>	<input type="checkbox"/>	<input type="checkbox"/>	
- Stoomdouche (cabine)	<input type="checkbox"/>	<input type="checkbox"/>	<input type="checkbox"/>	<input checked="" type="checkbox"/>	
- Wastafel	<input checked="" type="checkbox"/>	<input type="checkbox"/>	<input type="checkbox"/>	<input type="checkbox"/>	
- Wastafelmeubel	<input checked="" type="checkbox"/>	<input type="checkbox"/>	<input type="checkbox"/>	<input type="checkbox"/>	
- Planchet	<input checked="" type="checkbox"/>	<input type="checkbox"/>	<input type="checkbox"/>	<input type="checkbox"/>	
- Toiletkast	<input checked="" type="checkbox"/>	<input type="checkbox"/>	<input type="checkbox"/>	<input type="checkbox"/>	
- Toilet	<input checked="" type="checkbox"/>	<input type="checkbox"/>	<input type="checkbox"/>	<input type="checkbox"/>	
- Toilethouder	<input checked="" type="checkbox"/>	<input type="checkbox"/>	<input type="checkbox"/>	<input type="checkbox"/>	
- Toiletborstel(houder)	<input checked="" type="checkbox"/>	<input type="checkbox"/>	<input type="checkbox"/>	<input type="checkbox"/>	
-	<input type="checkbox"/>	<input type="checkbox"/>	<input type="checkbox"/>	<input checked="" type="checkbox"/>	
-	<input type="checkbox"/>	<input type="checkbox"/>	<input type="checkbox"/>	<input checked="" type="checkbox"/>	
Sauna met toebehoren	<input type="checkbox"/>	<input type="checkbox"/>	<input type="checkbox"/>	<input checked="" type="checkbox"/>	
	<input type="checkbox"/>	<input type="checkbox"/>	<input type="checkbox"/>	<input checked="" type="checkbox"/>	
<b>Exterieur/Installaties/Veiligheid/Energiebesparing</b>					
Schotel/antenne	<input type="checkbox"/>	<input type="checkbox"/>	<input type="checkbox"/>	<input checked="" type="checkbox"/>	
Brievenbus	<input type="checkbox"/>	<input type="checkbox"/>	<input type="checkbox"/>	<input checked="" type="checkbox"/>	
Kluis	<input type="checkbox"/>	<input type="checkbox"/>	<input type="checkbox"/>	<input checked="" type="checkbox"/>	
(Voordeur)bel	<input checked="" type="checkbox"/>	<input type="checkbox"/>	<input type="checkbox"/>	<input type="checkbox"/>	
Alarminstallatie	<input type="checkbox"/>	<input type="checkbox"/>	<input type="checkbox"/>	<input checked="" type="checkbox"/>	
(Veiligheids)sloten en overige inbraakpreventie	<input type="checkbox"/>	<input type="checkbox"/>	<input type="checkbox"/>	<input checked="" type="checkbox"/>	
Rookmelders	<input checked="" type="checkbox"/>	<input type="checkbox"/>	<input type="checkbox"/>	<input type="checkbox"/>	
(Klok)thermostaat	<input checked="" type="checkbox"/>	<input type="checkbox"/>	<input type="checkbox"/>	<input type="checkbox"/>	
Airconditioning	<input type="checkbox"/>	<input type="checkbox"/>	<input type="checkbox"/>	<input checked="" type="checkbox"/>	
Warmwatervoorziening, te weten:					
- CV-installatie	<input checked="" type="checkbox"/>	<input type="checkbox"/>	<input type="checkbox"/>	<input type="checkbox"/>	
- Boiler	<input type="checkbox"/>	<input type="checkbox"/>	<input type="checkbox"/>	<input checked="" type="checkbox"/>	
- Geiser	<input type="checkbox"/>	<input type="checkbox"/>	<input type="checkbox"/>	<input checked="" type="checkbox"/>	
-	<input type="checkbox"/>	<input type="checkbox"/>	<input type="checkbox"/>	<input checked="" type="checkbox"/>	
-	<input type="checkbox"/>	<input type="checkbox"/>	<input type="checkbox"/>	<input checked="" type="checkbox"/>	
-	<input type="checkbox"/>	<input type="checkbox"/>	<input type="checkbox"/>	<input checked="" type="checkbox"/>	
Screens	<input type="checkbox"/>	<input type="checkbox"/>	<input type="checkbox"/>	<input checked="" type="checkbox"/>	
Rolluiken	<input type="checkbox"/>	<input type="checkbox"/>	<input type="checkbox"/>	<input checked="" type="checkbox"/>	
Zonwering buiten	<input checked="" type="checkbox"/>	<input type="checkbox"/>	<input type="checkbox"/>	<input type="checkbox"/>	
-	<input type="checkbox"/>	<input type="checkbox"/>	<input type="checkbox"/>	<input checked="" type="checkbox"/>	
-	<input type="checkbox"/>	<input type="checkbox"/>	<input type="checkbox"/>	<input checked="" type="checkbox"/>	
-	<input type="checkbox"/>	<input type="checkbox"/>	<input type="checkbox"/>	<input checked="" type="checkbox"/>	
Isolatievoorzieningen (voorzetramen/radiatorfolie etc.), te weten:					
- HR++ beglazing b.g.g. huiskamer en keuken.	<input checked="" type="checkbox"/>	<input type="checkbox"/>	<input type="checkbox"/>	<input type="checkbox"/>	
- Na isolatie spouwmuur	<input checked="" type="checkbox"/>	<input type="checkbox"/>	<input type="checkbox"/>	<input type="checkbox"/>	
Telefoonaansluiting/internetaansluiting	<input checked="" type="checkbox"/>	<input type="checkbox"/>	<input type="checkbox"/>	<input type="checkbox"/>	
Veiligheidsschakelaar wasautomaat	<input type="checkbox"/>	<input type="checkbox"/>	<input type="checkbox"/>	<input checked="" type="checkbox"/>	

# Lijst van zaken



		Blijft achter	Gaat mee	Kan worden overgenomen	N.v.t.
Waterslot wasautomaat	<input type="checkbox"/>	<input type="checkbox"/>	<input type="checkbox"/>	<input checked="" type="checkbox"/>	
Zonnepanelen	<input type="checkbox"/>	<input type="checkbox"/>	<input type="checkbox"/>	<input checked="" type="checkbox"/>	
Oplaadpunt elektrische auto	<input type="checkbox"/>	<input type="checkbox"/>	<input type="checkbox"/>	<input checked="" type="checkbox"/>	
Dubbelglas 1e verdieping	<input checked="" type="checkbox"/>	<input type="checkbox"/>	<input type="checkbox"/>	<input type="checkbox"/>	
	<input type="checkbox"/>	<input type="checkbox"/>	<input type="checkbox"/>	<input checked="" type="checkbox"/>	
<b>Tuin</b>					
<i>Inrichting</i>					
Tuinaanleg/bestrating	<input checked="" type="checkbox"/>	<input type="checkbox"/>	<input type="checkbox"/>	<input type="checkbox"/>	
Beplanting	<input checked="" type="checkbox"/>	<input type="checkbox"/>	<input type="checkbox"/>	<input type="checkbox"/>	
	<input type="checkbox"/>	<input type="checkbox"/>	<input type="checkbox"/>	<input checked="" type="checkbox"/>	
<i>Verlichting/installaties</i>					
Buitenverlichting	<input checked="" type="checkbox"/>	<input type="checkbox"/>	<input type="checkbox"/>	<input type="checkbox"/>	
Tijd- of schemerschakelaar/bewegingsmelder	<input type="checkbox"/>	<input type="checkbox"/>	<input type="checkbox"/>	<input checked="" type="checkbox"/>	
	<input type="checkbox"/>	<input type="checkbox"/>	<input type="checkbox"/>	<input checked="" type="checkbox"/>	
<i>Bebouwing</i>					
Tuinhuis/buitenberging	<input checked="" type="checkbox"/>	<input type="checkbox"/>	<input type="checkbox"/>	<input type="checkbox"/>	
Kasten/werkbank in tuinhuis/berging	<input checked="" type="checkbox"/>	<input type="checkbox"/>	<input type="checkbox"/>	<input type="checkbox"/>	
(Broei)kas	<input type="checkbox"/>	<input type="checkbox"/>	<input type="checkbox"/>	<input checked="" type="checkbox"/>	
	<input type="checkbox"/>	<input type="checkbox"/>	<input type="checkbox"/>	<input checked="" type="checkbox"/>	
	<input type="checkbox"/>	<input type="checkbox"/>	<input type="checkbox"/>	<input checked="" type="checkbox"/>	
<i>Overig</i>					
Overige tuin, te weten:					
- (Sier)hek	<input checked="" type="checkbox"/>	<input type="checkbox"/>	<input type="checkbox"/>	<input type="checkbox"/>	
- Vlaggenmast(houder)	<input type="checkbox"/>	<input type="checkbox"/>	<input type="checkbox"/>	<input checked="" type="checkbox"/>	
-	<input type="checkbox"/>	<input type="checkbox"/>	<input type="checkbox"/>	<input checked="" type="checkbox"/>	
-	<input type="checkbox"/>	<input type="checkbox"/>	<input type="checkbox"/>	<input checked="" type="checkbox"/>	

# Lijst van zaken



## Overig

Zijn er zaken die geen eigendom zijn van verkoper omdat er sprake is van een leasecontract of huurcontract. Zo ja, neemt verkoper de zaak mee of wordt het betreffende contract overgenomen?	Ja	Nee	Gaat mee	Moet worden overgenomen
CV	<input type="checkbox"/>	<input checked="" type="checkbox"/>	<input type="checkbox"/>	<input type="checkbox"/>
Boiler	<input type="checkbox"/>	<input checked="" type="checkbox"/>	<input type="checkbox"/>	<input type="checkbox"/>
Zonnepanelen	<input type="checkbox"/>	<input checked="" type="checkbox"/>	<input type="checkbox"/>	<input type="checkbox"/>
-	<input type="checkbox"/>	<input checked="" type="checkbox"/>	<input type="checkbox"/>	<input type="checkbox"/>
-	<input type="checkbox"/>	<input checked="" type="checkbox"/>	<input type="checkbox"/>	<input type="checkbox"/>
-	<input type="checkbox"/>	<input checked="" type="checkbox"/>	<input type="checkbox"/>	<input type="checkbox"/>
-	<input type="checkbox"/>	<input checked="" type="checkbox"/>	<input type="checkbox"/>	<input type="checkbox"/>
Bijlage(n) over te nemen contracten:				
-				
-				

Voor akkoord,

De opdrachtgever/verkoper,  
(en echtgeno(o)t(e)/partner)

plaats en datum:

Koper,  
(en echtgeno(o)t(e)/partner)

plaats en datum:

# Ja, deze woning wil ik!

Bent u enthousiast over deze woning uit ons woningaanbod? Dat snappen we helemaal. Wilt u de woning zien? Dan plannen we op korte termijn een afspraak in. Heeft u de woning al bezichtigd, heeft u voldoende informatie en wilt u een bod uitbrengen? Laat het ons snel weten (dat geldt natuurlijk ook als u nog andere vragen heeft).

Doe een bod en bel 0252 375 736 of mail [info@heemskermakelaardij.nl](mailto:info@heemskermakelaardij.nl)



Goed in  
onroerend  
goed

## Ja, maar ik heb nog wat vragen...

Bent u nieuwsgierig naar de waarde van uw eigen woning? Wij komen graag langs voor een vrijblijvende inschatting van de woningwaarde.

Hoe zit het met de hypotheek en uw maandlasten? Laat één van onze hypotheekadviseurs vrijblijvend uitrekenen wat u gaat betalen. We werken met hypotheekproducten van verschillende, betrouwbare hypotheekverstrekkers.

## Nee, dit is niet mijn droomwoning

Schrijf u dan vrijblijvend bij ons in. We houden u op de hoogte van ons nieuwste woningaanbod. Wilt u actieve begeleiding bij het zoeken? Schakel ons dan in als uw aankoopmakelaar.

## De 5 voordelen van aankoopmakelaar Heemskerk

(op onze website vertellen we er meer over):

1. U schakelt professionals in
2. U kiest voor meer zekerheid
3. U gebruikt onze marktkennis
4. We zijn allround onderhandelaars
5. Dit scheelt u tijd en gedoe

**HEEMSKERK**  
makelaardij

# Duidelijke taal voor woningkopers

Het kopen van een woning doet u niet dagelijks. Er komt veel op u af en er worden de nodige minder bekende termen gebruikt. Daarom geven wij graag wat tekst en uitleg.



Wij maken het  
u gewoon graag  
makkelijk.

## Vraagprijs

Dit is het bedrag waarvoor de woning te koop wordt aangeboden en vormt een uitnodiging tot het doen van een bod.

## Kosten koper (K.K.)

Boven op het bedrag dat u voor de woning betaalt, komen diverse bijkomende kosten voor uw rekening: bijvoorbeeld kosten van de notaris, overdrachtsbelasting of het afsluiten van een hypotheek. Deze kosten koper, de omschrijving zegt het al, betaalt u als koper zelf. Ze zijn niet mee te financieren in de hypotheek.

## Vrij op naam (V.O.N.)

De meeste nieuwbouwwoningen worden vrij op naam verkocht. Dit betekent dat u geen overdrachtsbelasting hoeft te betalen en geen kosten voor de notaris en het Kadaster om de woning op uw naam te zetten.

## Ontbindende voorwaarden

In de koopovereenkomst worden afspraken opgenomen wanneer een koop niet door hoeft te gaan: bijvoorbeeld als u de financiering niet rond krijgt. Voor ontbindende voorwaarden geldt een bepaalde termijn (bijvoorbeeld zes weken). Zodra de ontbindende voorwaarden zijn verlopen, moet er een bankgarantie van kracht zijn of een waarborgsom worden gestort. Standaard is dit een bedrag van 10% van de koopsom.

# Duidelijke taal voor woningkopers

Heeft u andere vragen? Bel 0252 375 736 of mail naar [info@heemskermakelaardij.nl](mailto:info@heemskermakelaardij.nl). We helpen u graag.



Wij maken het u gewoon graag makkelijk.

## Opleverdatum

Op welke datum wordt de woning op uw naam gezet en krijgt u de sleutels overhandigd? Dit noemen we ook wel de overdracht bij de notaris. De opleverdatum (op korte termijn of juist langer wachten) kan een belangrijk punt zijn in de onderhandelingen.

## Lijst van zaken

U maakt met de verkoper afspraken over wat er wel/niet in de woning of tuin achterblijft. Denk bijvoorbeeld aan de zonwering, buitenlampen, gordijnen/jaloezieën, etc. Deze lijst is onderdeel van de koopovereenkomst.

## Notaris

U kiest als koper de notaris uit. De notariskosten vallen onder de 'kosten koper' en zijn dus voor uw rekening.

## Bouwtechnische keuring

Wilt u niet voor verrassingen komen te staan, dan kunt u als koper een bouwtechnische keuring laten uitvoeren. De technische staat van de woning wordt in beeld gebracht. Dit levert een lijst op van verbeterpunten/werkzaamheden en een kostenindicatie. U kiest zelf een partij die de keuring uitvoert, de kosten zijn voor uw rekening.

## Ouderdomsclausule

Is de woning ouder dan 10 jaar? Dan komt er een ouderdomsclausule in de koopovereenkomst te staan. Deze is bedoeld om te benadrukken dat u weet dat u een oudere woning koopt en u snapt dat u op die manier naar de woning, de bouwkundige en technische staat, het materiaalgebruik en apparatuur en dergelijke dient te kijken.

**HEEMSKERK**  
makelaardij

# Hoe zit het met uw hypotheek

Wilt u weten wat de mogelijkheden zijn qua hypotheek? Hypotheken zijn er in alle soorten en maten. Heemskerk Hypotheken houdt zich bezig met uw situatie en wensen. We leveren onafhankelijk en betrouwbaar hypotheekadvies, in begrijpelijke taal. We denken ook graag mee als u uw huidige hypotheek wilt verhogen, bijvoorbeeld in verband met een verbouwing, of als u interesse heeft in een hypotheek met andere voorwaarden.

Onze adviezen zijn gericht op vandaag én op de toekomst. Interessant?

Bel 0252 374 189 of mail naar [info@heemskerkhypotheken.nl](mailto:info@heemskerkhypotheken.nl).



Financiering van uw droomwoning. Gericht op nu én later.

Onafhankelijk en deskundig.  
Duidelijk en betrouwbaar. Hypotheekwerk.

**HEEMSKERK**  
hypotheken

Makelaardij

Investerings



Wildlaan 3

2211 JZ Noordwijkerhout

☎ 0252 375 736

[www.heemskermakelaardij.nl](http://www.heemskermakelaardij.nl)

[www.heemskerkinvesteringen.nl](http://www.heemskerkinvesteringen.nl)

Hypotheke

Verzekeringen



Dorpsstraat 8

2211 GC Noordwijkerhout

☎ 0252 374 189 (Hypotheke)

☎ 0252 377 310 (Verzekeringen)

[www.heemskerkhypotheke.nl](http://www.heemskerkhypotheke.nl)

[www.heemskerkverzekeringen.nl](http://www.heemskerkverzekeringen.nl)

Deze informatie is door ons met de nodige zorgvuldigheid samengesteld. Onzerzijds wordt echter geen enkele aansprakelijkheid aanvaard voor enige onvolledigheid, onjuistheid of anderszins, dan wel de gevolgen daarvan. Alle opgegeven maten en oppervlakten zijn indicatief.

**HEEMSKERK**  
makelaardij

makelaardij | hypotheke | verzekeringen | investeringen