

# TE KOOP

Lange Haeg 123 | Ermelo

Vraagprijs: € 419.000 k.k.



**Kantoor Harderwijk**  
Bruggestraat 24  
3841 CP Harderwijk

**Kantoor Ermelo**  
Stationsstraat 123  
3851 ND Ermelo

0341 456 455  
info@randmeermakelaars.nl  
www.randmeermakelaars.nl

**RANDMEER**  
MAKELAARS  NL

# Welkom bij, Randmeer Makelaars!

Wij willen jou allereerst hartelijk danken voor de interesse in deze woning. Tijdens een bezichtiging en met deze brochure willen wij jou zo goed mogelijk informeren over dit huis. Deze brochure beschikt o.a. over een uitgebreide foto presentatie, een kadastrale kaart en plattegronden. Verder beschikt deze woning over een eigen woningwebsite. De doorverwijzing en QR code kun je verderop in deze brochure vinden.



Benieuwd naar de waarde van jouw woning en eens kennismaken? Dat kan gratis en vrijblijvend! Bij één van onze kantoren in Harderwijk of Ermelo of bij jou thuis. Uiteraard onder het genot van een kop koffie.



Benieuwd naar  
deze woning?

**Blader snel  
verder!** →

# Kenmerken van de woning



**Bouwjaar**

1985



**Inhoud**

356 m<sup>3</sup>



**Perceeloppervlakte**

160 m<sup>2</sup>



**Woonoppervlakte**

97 m<sup>2</sup>



**Kamers**

5



**Slaapkamers**

4



**Badkamers**

1



**Energie label**

B





## Omschrijving

MOOIE EENGEZINSWONING MET 4 SLAAPKAMERS IN  
KINDVRIENDELIJKE WOONWIJK

Centraal gelegen in Ermelo op een mooie en rustige locatie met vrij uitzicht bevindt zich deze nette middenwoning met alles wat je zoekt in een gezinswoning. Je woont hier in een rustige en kindvriendelijke woonwijk, ideaal voor starters en jonge gezinnen. Direct naast de woning ligt een groen grasveld met speeltuin, waardoor kinderen veilig en dichtbij huis kunnen spelen. Voorzieningen zoals winkels, scholen en uitvalswegen zijn op korte afstand gelegen, wat zorgt voor extra wooncomfort.

Via de entree kom je in de hal met meterkast en een toilet met fonteintje. De woonkamer bevindt zich aan de voorzijde van de woning en biedt een prettige lichtinval en vrij uitzicht. Aan de achterzijde tref je de moderne keuken uit 2021, uitgerust met onder andere een inductiekookplaat en afzuigkap. De trapkast zorgt voor praktische extra bergruimte.

Op de eerste verdieping beschik je over drie fijne slaapkamers. De kamers zijn ruim en comfortabel ingedeeld. De tweede en derde slaapkamer zijn beide voorzien van een dakraam, wat zorgt voor een fijne lichtinval.

De badkamer is functioneel ingericht met een douche, wastafel, tweede toilet, aansluiting voor de wasmachine en een dakraam voor daglicht en ventilatie.

De tweede verdieping biedt verrassend veel extra ruimte. Hier vind je een vierde slaapkamer met een dakraam uit 2023. Op de overloop bevindt zich de opstelling van de HR cv-ketel (2005).

Je beschikt over een onderhoudsvriendelijke en diepe tuin waar je in alle rust kunt genieten. Door de ligging naast het groen en de speeltuin ervaar je hier een prettig en ruimtelijk gevoel. De tuin vormt een heerlijke buitenruimte die goed aansluit bij het wooncomfort van de woning.

De woning is in 2021 voorzien van nieuwe vloeren en schilderwerk, waardoor je hier als starter fijn kunt intrekken. Een mooie kans om comfortabel te wonen op een fijne plek in Ermelo!

Ben je benieuwd naar deze woning? Neem dan snel contact op met ons kantoor en plan een vrijblijvende bezichtiging in. Een van onze makelaars leidt je hier graag rond!



## INDELING

begane grond: hal/entree, toilet met fonteintje, meterkast, lichte woonkamer met eetgedeelte en trapkast, keuken (2021) met diverse inbouwapparatuur, ruime (fietsen-)berging met loopdeur naar de diepe achtertuin;

1e verdieping: overloop, 1e slaapkamer met dakraam, 2e slaapkamer met dakraam, 3e (ouder-)slaapkamer, badkamer met douche, 2e toilet, wastafel, dakraam en aansluiting wasmachine;

2e verdieping: overloop met opstelling HR cv-ketel (2005), 4e slaapkamer met dakraam (2023).

## VOORZIENINGEN

De centrale verwarming en de warmwatervoorziening geschieden via de HR CV combiketel uit 2005.

## PARKEREN en BERGING

In de nabije omgeving is voldoende openbare parkeergelegenheid en je hebt de beschikking over een ruime (fietsen-)berging voorzien van elektra.

## VERDER / TUIN

De diepe achtertuin is gelegen op het noordwesten en voorzien van diverse beplantingen en twee terrassen. Tevens is de tuin via een achterom te bereiken.

## BROCHURE

Van deze woning is een unieke woningwebsite ([Langehaeg123.nl](http://Langehaeg123.nl)) beschikbaar. Op deze website kunt u de brochure downloaden waar u alle gegevens van de woning kunt vinden.





**GRATIS WAARDEBEPALING**  
Een goed vertrekpunt om te weten wat jouw mogelijkheden binnen de woning markt zijn, is het laten bepalen van de waarde van jouw huidige woning. Wij doen het graag en geheel vrijblijvend voor jou. Scan de QR-code voor meer informatie.





























# www.Lange Haeg123.nl



## MEER INFORMATIE?

Scan de QR code met je mobiel en bekijk de unieke woningwebsite en verdere verkoopdocumentatie.



# Locatie van de woning op de kaart!

Op zoek naar een woning in Ermelo? Ontdek Ermelo-West: de ideale buurt voor gezinnen! Hier vind je diverse sportfaciliteiten en scholen, zoals De Arendshorst, de Julianaschool en de Bernardschool, op fietsafstand van je nieuwe thuis. Daarnaast ligt ook het gezellige dorpscentrum van Ermelo op korte afstand van de wijk. De kindvriendelijkheid van de buurt is ongeëvenaard, met speeltuinen en groene parken om te ontdekken!

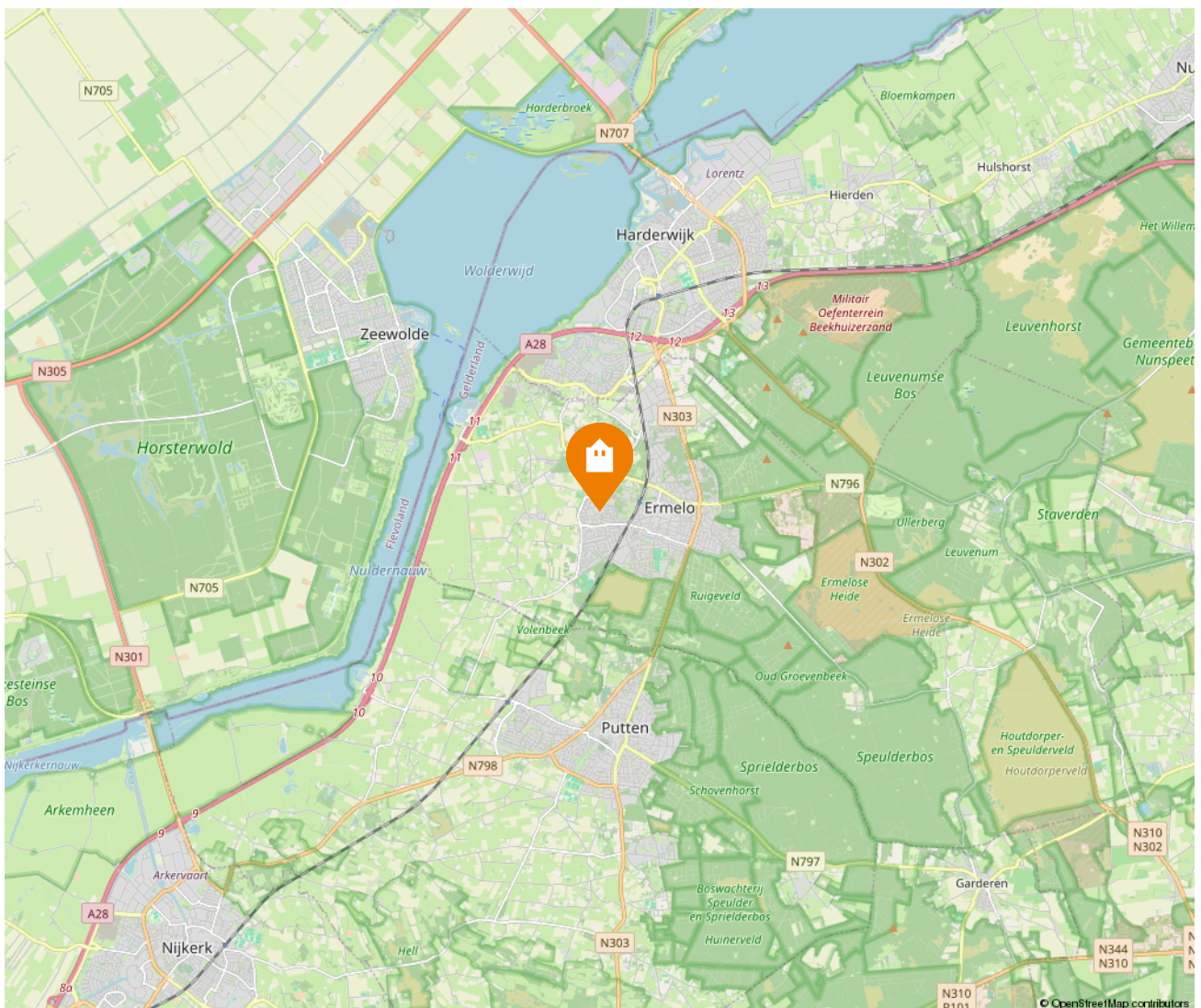
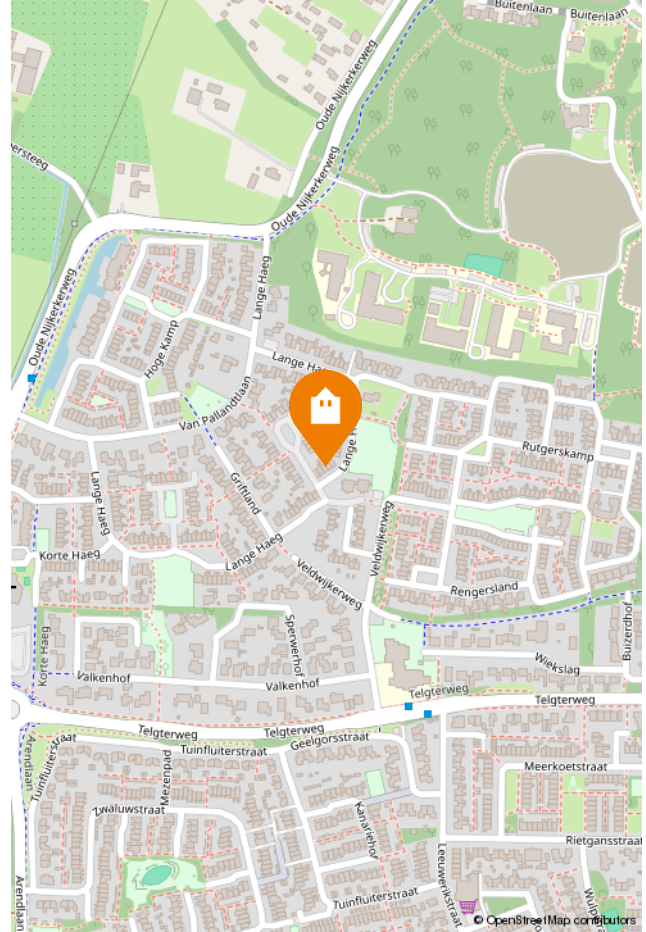

# Kadastrale kaart

Kadastrale kaart

Uw referentie: Ermelo



12345

25

Deze kaart is noordgericht

Perceelnummer

Huisnummer

Vastgestelde kadastrale grens

Voorlopige kadastrale grens

Administratieve kadastrale grens

Bebouwing

Schaal 1: 500

Kadastrale gemeente Ermelo

Sectie G

Perceel 4388

kadaster



Voor een eensluidend uittreksel, geleverd op 24 maart 2026  
De bewaarder van het kadaster en de openbare registers

Aan dit uittreksel kunnen geen betrouwbare maten worden ontleend.  
De Dienst voor het kadaster en de openbare registers behoudt zich de intellectuele  
eigendomsrechten voor, waaronder het auteursrecht en het databankenrecht.

# Energie label

Energie label woningen

Registratienummer  
569055222

Datum registratie  
21-11-2023

Geldig tot  
01-11-2033

Status  
Definitief

Deze woning  
heeft energielabel

# B



Isolatie		Installaties	
1 Gevels	+/- + ++	7 Verwarming	HR-107 ketel <a href="#">Verbeteradvies</a>
2 Gevelpanelen	n.v.t.	8 Warm water	Combiketel <a href="#">Verbeteradvies</a>
3 Daken	+/- + ++	9 Zonneboiler	Geen zonneboiler <a href="#">Verbeteradvies</a>
4 Vloeren	+/- + ++	10 Ventilatie	Natuurlijke ventilatie via ramen en/of roosters <a href="#">Verbeteradvies</a>
5 Ramen	+/- + ++	11 Koeling	Geen koeling
6 Buitendeuren	+/- + ++	12 Zonnepanelen	Niet aanwezig <a href="#">Verbeteradvies</a>

Deze woning wordt verwarmd via een aardgas aansluiting

Warmtebehoefte  
in de wintermaanden



Laag Gemiddeld **Hoog**

Risico op hoge  
binnentemperaturen  
in de zomermaanden



Laag **Hoog**

Aandeel hernieuwbare  
energie



0,0 %

Toelichtingen en aanbevelingen vindt u op pagina 2 en verder

## Over deze woning

### Adres

Lange Haeg 123  
3853EG Ermelo

BAG-ID: 0233010000011623

### Detailaanduiding

Bouwjaar 1985  
Compactheid 1,49  
Vloeroppervlakte 92m<sup>2</sup>

### Woningtype

Tussenwoning



## Opnamedetails

### Naam

M. Hilbers

### Vakbekwaamheidsnummer

5284.3773.9658

### Certificaathouder

BuildingLabel B.V.

### Inschrijfnnummer

SKGIKOB 013038

### KvK-nummer

39090359

### Certificerende instelling

SKGIKOB

### Soort opname

Basisopname



U kunt de geldigheid van dit energielabel controleren op [www.ep-online.nl/ControlerenEchtheid](http://www.ep-online.nl/ControlerenEchtheid)

# Plattegrond | Begane grond

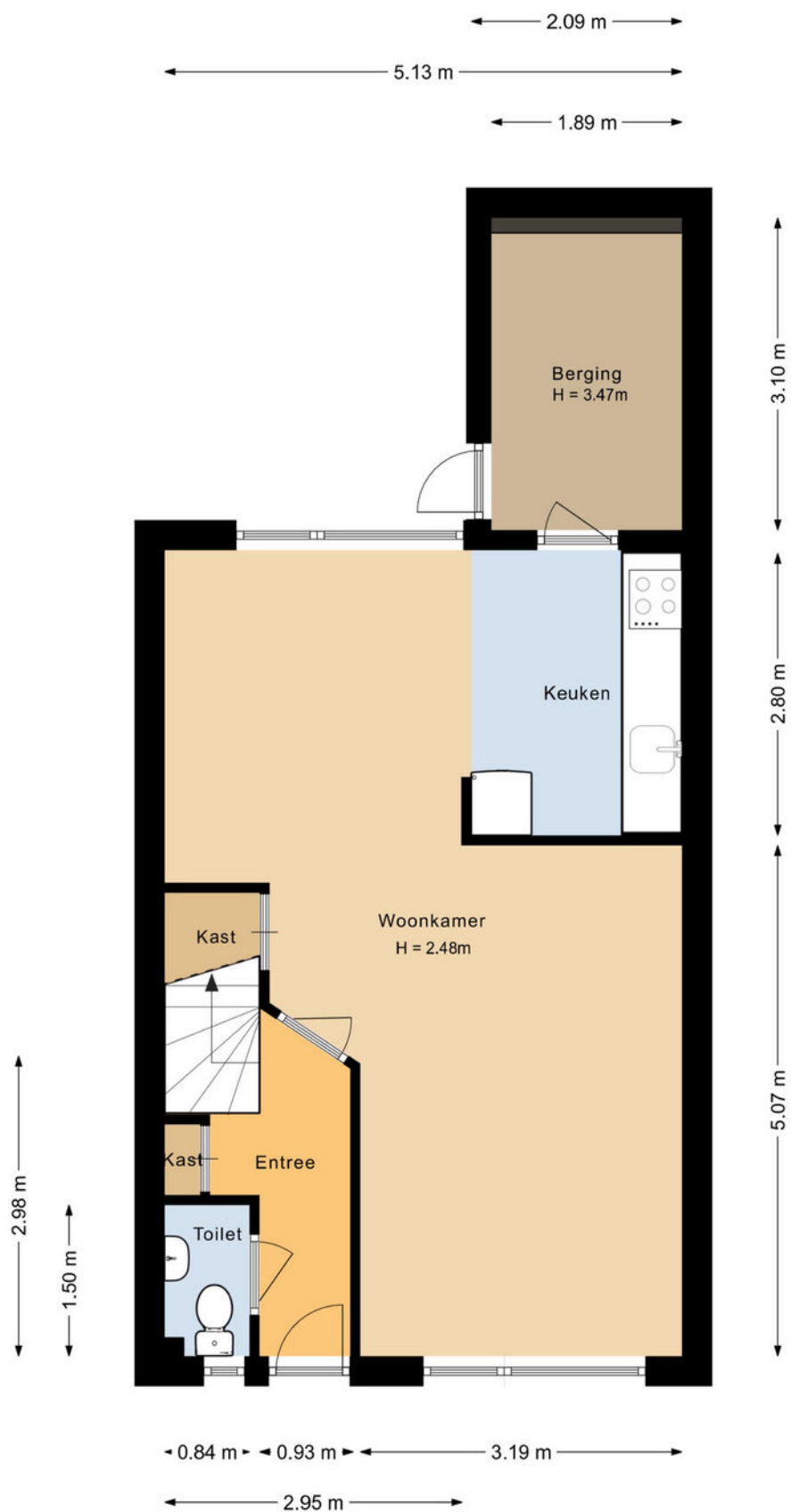

# Plattegrond | Eerste verdieping



# Plattegrond | Tweede verdieping

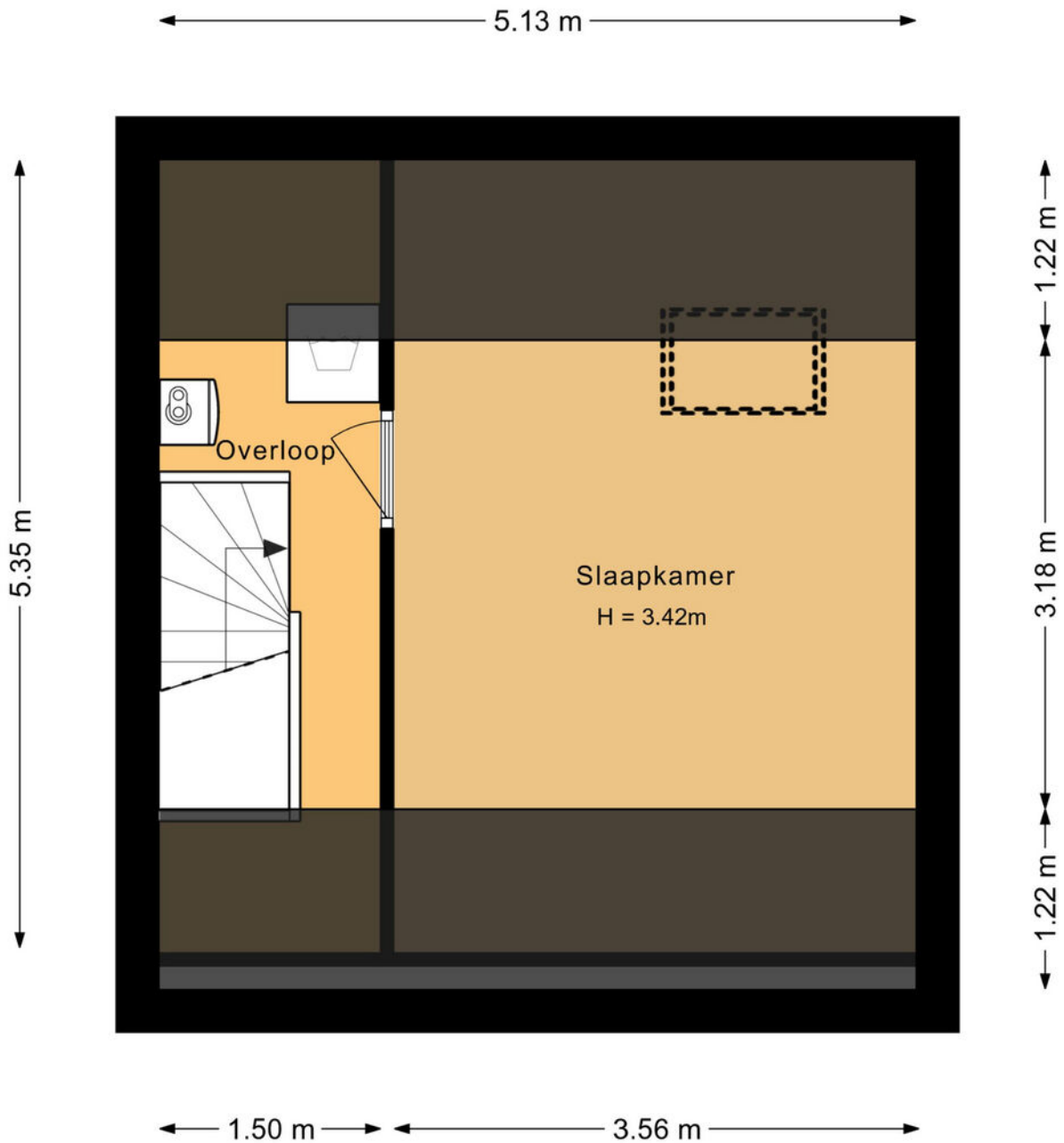

# Meetrapport

## Gebruikersoppervlakte en Bruto inhoud

Project : Ermelo, 3853 EG, Lange Haeg 123  
Opdrachtgever : Shofo Shots & Photos  
Datum berekening : 16-04-2026



<b>Totaal Woning</b>	<b>Totaal Gebruikersoppervlak wonen</b>	<b>m2</b>	<b>96.5</b>
	<b>Overige inpandige ruimte</b>	<b>m2</b>	<b>5.58</b>
	<b>Gebouwgebonden buitenruimte</b>	<b>m2</b>	<b>0</b>
	<b>Externe Bergruimte</b>	<b>m2</b>	<b>0</b>
	<b>Totaal Bruto inhoud woning</b>	<b>m3</b>	<b>356</b>

<b>Begane grond</b>	<b>Totaal Gebruikersoppervlak wonen</b>	<b>41.4</b>
	Gebruikersoppervlak bouwlaag	47.0
	Aftrekposten (nissen, trapgaten, vides)	0
	Overige inpandige ruimte	5.58
	Gebouwgebonden buitenruimte	0
	Externe Bergruimte	0

<b>Eerste verdieping</b>	<b>Totaal Gebruikersoppervlak wonen</b>	<b>38.7</b>
	Gebruikersoppervlak bouwlaag	38.7
	Aftrekposten (nissen, trapgaten, vides)	0
	Overige inpandige ruimte	0
	Gebouwgebonden buitenruimte	0
	Externe Bergruimte	0

<b>Tweede verdieping</b>	<b>Totaal Gebruikersoppervlak wonen</b>	<b>16.4</b>
	Gebruikersoppervlak bouwlaag	16.4
	Aftrekposten (nissen, trapgaten, vides)	0
	Overige inpandige ruimte	0
	Gebouwgebonden buitenruimte	0
	Externe Bergruimte	0

De meting en berekeningen zijn uitgevoerd volgens de "Meetinstructie Gebruikersoppervlakte woningen" en "Meetinstructie Bruto inhoud woningen" zoals beschreven in de NEN2580:2007 NL, getiteld "Oppervlakten en inhoud van gebouwen – Termen, definities en bepalingsmethoden," inclusief het correctieblad NEN 2580:2007/C1:2008. Dit meetcertificaat is onderworpen aan de veronderstellingen en voorbehouden die worden vermeld in dit meetrapport. Als Shofo Shots & Photos binnen drie dagen geen reactie ontvangt, gaan we ervan uit dat u akkoord gaat met dit meetrapport. © Shofo Shots & Photos

Hoewel de inmeting en berekeningen zorgvuldig, te goeder trouw en naar eer en geweten zijn uitgevoerd, aanvaardt Shofo Shots & Photos geen enkele aansprakelijkheid voor eventuele fouten of omissies in de berekeningen.

# Buurtinformatie

## Buurtinformatie - Ermelo / Ermelo - West

Leeftijd



0 - 14: 17%

15 - 24: 13%

25 - 44: 24%

45 - 64: 26%

65+: 20%

Huishoudens



Eenpersoons: 31%

Zonder kinderen: 31%

Met kinderen: 38%

Koop / huur



Koop: 59%

Huur: 41%

50%



50%



1,1 per huishouden



Gemiddelde  
woningwaarde:

€ 372.000

# Wonen in Ermelo

Fietsen door de prachtige bossen of over de gekleurde heidevelden, wandelen over Landgoed Staverden, het kleinste stadje van Nederland met zijn witte pauwen, surfen bij Strand Horst of paardrijden rond het KNHS Centrum; in Ermelo kun je volop genieten van het mooie buitenleven!

Maar Ermelo staat ook voor genieten van de rust bij de Schaapskooi, een huifkartocht door de natuur en de geschiedenis van de natuur ervaren in Museum het Pakhuis. Ermelo heeft een eigen bierbrouwerij en een wijngaard waar je terecht kan voor rondleidingen en gezellige proeverijen. Je lekker sportief uitleven kan je tussen de bomen in het Klimbos of door bij Strand Horst een potje te paintballen of Pitch & Putt-golf te spelen. En wat te denken van een excursie met een boswachter op zoek naar wild?

## Ermelo in vogelvlucht

Ermelo is een oud dorp. We weten dat het tenminste 1150 jaar bestaat. In 855 schonk een rijk man, Folker genaamd, zijn goederen in Irminlo aan een klooster in Duitsland. Lange tijd is gedacht dat het dorp haar naam dankt aan de Germaanse halfgod Irmin. Modernere verklaringen vragen aandacht voor het feit dat Irmin destijds een veel gebruikt voorvoegsel was met de betekenis "groot" en ook voor het feit dat Irmin destijds een normale persoonsnaam was.

Lang bleef Ermelo een onaanzienlijk dorp. Enkele boerderijen, een kerk, een molen, een herberg, huizen van de predikant en koster en die van ambachtlieden zoals de smid, de kleermaker en de bakker. In de 18e eeuw werd Ermelo beschreven als een "matig dorp, waar men enig bouwland vindt".



De aanleg van de Zuiderzeestraatweg zorgde er rond 1830 voor dat dit deel van de Veluwe beter werd ontsloten. Vanaf 1882 veranderde er nog meer. Ermelo kreeg een spoorweghalte. Deze lag echter op 1 kilometer afstand van het dorp. De heer Chevallier die op het landgoed Veldwijk woonde, schonk bijna al het benodigde geld voor het station, maar verbond daaraan de voorwaarde dat de gemeente voor een goede weg daarheen zou zorgen. Dat gebeurde en zo ontstond de Stationsstraat, toen was dat nog een weg tussen korenvelden en aardappelvelden.

Na de Tweede Wereldoorlog breidde Ermelo zich snel uit. De komst van veel defensiepersoneel en de overall heersende woningnood maakten de aanleg van nieuwe woonwijken noodzakelijk. Eerst werd de voormalige Ermelose Enk bebouwd; later volgden de bebouwing in Ermelo-Oost, Zuid en West en de bebouwing rond de voormalige Schoolweg in Oost. In 1972 deed zich het unieke feit voor dat een gemeente werd gesplitst. De "oude" gemeente werd in twee delen verdeeld: de gemeente Nunspeet en een nieuwe gemeente Ermelo.





## Over Randmeer Makelaars

Randmeer Makelaars is een kantoor van nu, maar met een kwaliteit die je 'traditioneel' mag noemen. We werken gedreven en met passie en gaan altijd voor het beste resultaat voor onze klanten. Bij huizen draait het om mensen, om gevoel. Wij snappen de emoties die daarbij komen kijken. Met onze kantoren in Harderwijk én Ermelo zijn we altijd dichtbij. Sinds 2006 werken we

vanuit ons moderne en gezellige kantoor in het historisch centrum van Harderwijk. Kom eens bij ons langs om kennis te maken. De koffie staat klaar!! Sinds april 2022 zijn wij gestart met ons prachtige kantoor in het centrum van Ermelo aan de Stationsstraat 123!



# Het team van Randmeer Makelaars



**Danny Klaassen**  
Eigenaar | NVM register  
makelaar en taxateur



**Maurits Buis**  
Eigenaar | NVM register  
makelaar en taxateur



**Sem Brouwer**  
NVM makelaar en taxateur



**Ilse van den Brink**  
vastgoedadviseur



**Gerdien van  
Wijngaarden**  
Commercieel medewerker



**Marrit Landman-Visser**  
Assistent makelaar -  
woningstylist



**Jasper van der Burg**  
NVM makelaar i.o. -  
commercieel medewerker



**Nassim Ezzoubir**  
Vastgoedfotograaf -  
dronespecialist





## Aankoop makelaar

Je gaat een huis kopen. Iets wat de meeste mensen maar een paar keer in hun leven doen. Een spannende, emotionele gebeurtenis die vraagt om professionele begeleiding. Zakelijk en zonder roze bril. Uitsluitend in jouw belang. Een aankoopmakelaar bespaart je tijd, geld en heel veel zorgen.



### SCHRIJF JE IN ALS ZOEKER!

Scan de QR code met je mobiel en vul het zoekformulier in!



#### RANDMEER MAKELAARS ZORGT VOOR:

- Een aankoopstrategie op maat
- Professionele en scherpe onderhandelingen
- Bouwkundige inspecties en keuringen en advies hierover
- Een **gratis waardebepaling** van het huis dat je op het oog hebt
- Marktkennis en kennis van de wet- en regelgeving
- Kennis van ontbindende voorwaarden, uitsluitingsclausules en boetebedingen
- Controle van de notariële akte van levering
- Controle van de afrekening van de notaris
- Inspectie van de woning voor overdracht bij de notaris.

En uiteraard profiteer je als koper van ons uitgebreide netwerk. Bijvoorbeeld wanneer je een taxateur, een notaris of hypotheekadvies nodig hebt. Wij werken in de regio Harderwijk, Ermelo, Putten, Hierden, Hulshorst en Zeewolde.

# Reviews

## WAT OPDRACHTGEVERS OVER ONS ZEGGEN

Sinds de oprichting van ons makelaarskantoor in 2006 hebben wij al veel tevreden opdrachtgevers mogen helpen met de verkoop en aankoop van hun woning. Benieuwd naar ervaringen van opdrachtgevers die u voor gingen? Bekijk onze website voor nog meer referenties.

Meer reviews over ons kantoor lezen?



### “Na eerdere ervaringen wederom via Randmeer Makelaars snel en succesvol verkocht”

Randmeer is een zeer fijne makelaar. Professioneel team, welke o.a. qua online marketing en communicatie er bovenuit springen. De contacten met Maurits en de andere collega's verliepen vlekkeloos, ze doen altijd een stapje extra. Zowel de aankoop als de verkoop van mijn woning liepen via Randmeer. Absoluut een aanrader.

Timo & Yvonne geven ons een

9

### Na fijne ervaringen tijdens de koop van ons droomhuis ook de verkoop toevertrouwd aan Randmeer Makelaars.

Kenmerkend voor deze makelaar is dat ze oprecht van hun vak houden en betrokken zijn, en dat ook uitstralen. We hebben dit vooral ervaren in hun deskundige begeleiding en advisering gedurende het verkoopproces, van begin tot eind. De communicatie was open en helder. Altijd werden we goed op de hoogte gehouden en hun bereikbaarheid was uitstekend.

Agri & Erica geven ons een

9.8

# Verdere informatie

## ONDERZOEKSP LICHT VOORBEHOUD

De verkoper heeft een wettelijke plicht om eventuele gebreken te melden als die hem bekend zijn (meldingsplicht). Een koper heeft een wettelijke onderzoeks-plicht en moet zich inspannen om omschrijving de staat van de woning te (laten) onderzoeken. Indien bepaalde zaken bij verkoper niet bekend zijn, kan een verkoper daar ook niets over melden. Denk aan bij-voorbeeld de bouwkundige staat van het pand of de fundering.

## VOORBEHOUD BOUWKUNDIGE KEURING

Bij het maken van een voorbehoud voor een bouwkundige keuring geef je aan dat je de woning bouwkundig wilt laten onderzoeken door een professionele partij. Er kan een termijn worden opgenomen waar binnen je gebruik kunt maken van dit voorbehoud. Daarnaast kan je een maximum bedrag aan directe herstelkosten opgeven. Indien de directe kosten in het rapport hoger zijn dan het opgegeven bedrag, kun je als koper afzien van de koop of opnieuw in onderhandeling treden. Directe kosten zijn herstelkosten die direct noodzakelijk zijn om ergere problemen te voorkomen (bijvoorbeeld lekkages, zwam in de vloer, rotte kozijnen e.d.). Zowel het bedrag als de tijd waarbinnen je af kunt zien van de koop op basis van de bouwkundige keuring kunnen in de koopakte worden opgenomen. Dit gebeurt altijd in overleg. Als de bouwkundige keuring niet opgenomen is in de koopovereenkomst, maar je wel een keuring wilt laten uitvoeren, zal dit altijd worden uitgevoerd na de drie dagen wet-telijke bedenktijd.

## PROCEDURE BIJ BIEDINGEN

Als je interesse hebt in de woning dan kun je een bod uitbrengen. Wij vinden het belangrijk dat het biedingsproces duidelijk is. Een bod bestaat uit een prijs in euro's, een gewenste opleverdatum en eventuele voorwaarden. De meeste gebruikte voorwaarden zijn het voorbehoud van financiering en het voorbehoud van een bouwtechnische keuring. Verder dien je aan te geven of je als particulier of als belegger biedt. Je kan een bod uitbrengen via het platform Move.nl op de pagina van de desbetreffende woning. Indien er een specifieke verkoopprocedure van toepassing is (bijvoorbeeld een inschrijving), word je hier per e-mail van op de hoogte gebracht.

## VOORBEHOUD VAN FINANCIERING

Door een voorbehoud van financiering te maken geef je aan de woning te kopen mits je een financiering bij een hypotheekverstrekker instelling verkrijgt. Indien je kunt aantonen dat je geen passende financiering kan krijgen, heb je de mogelijkheid om de koop te ontbinden. In het voorbehoud staat het benodigde hypotheekbedrag vermeld. Dit bedrag kan voor de gehele koopsom of een gedeelte hiervan zijn. Wij adviseren je om het op te nemen bedrag met jouw hypotheek-adviseur te overleggen.

## FUNDERINGSONDERZOEK

Op de website van het Funderingsloket kun je actuele informatie over funderingen vinden. Op de funderingskaart van de gemeente Rotterdam wordt op de risico kaart een inschatting gegeven van de mogelijke funderingsproblemen aan houtenpaalfundering. Wij zorgen dat, als er rapporten van de fundering aanwezig zijn deze digitaal ter beschikking worden gesteld. Bij het accepteren van dit voorbehoud werken wij mee aan de taxatie van de woning door een on-afhankelijke taxateur. Als je geen voorbehoud van financiering maakt, kan een eventuele benodigde taxatie pas na het verlopen van de drie dagen wettelijke bedenktijd worden uitgevoerd.

## OVEREENKOMST

De koop is gesloten wanneer de koopovereenkomst door beide partijen is ondertekend. Dit geldt als je als particulier de woning koopt. Hierbij is een mondelinge overeenstemming nog niet bindend en kan de koop nog ontbonden worden door zowel de verkopende als kopende partij. Wanneer je koopt als belegger, dan is een mondelinge overeenkomst juridisch bindend. In het laatstgenoemde geval kan de verkoper van tevoren bepalen dat de koop ook in dat geval pas gesloten is na ondertekening door alle partijen.

## WAARBORG SOM C.Q. BANKGARANTIE

Een waarborgsom c.q. bankgarantie dient als extra zekerheid dat de kopende partij de verplichtingen nakomt die voortvloeien uit de koopovereenkomst. De waarborgsom bedraagt 10% van de koopsom. Deze waarborgsom wordt standaard opgenomen in de koopovereenkomst. Je betaalt de waarborgsom aan de notaris en dit bedrag wordt bij de overdracht van de woning verrekend op de nota van afrekening.

## OUDERDOMSCLAUSULE

Wanneer een woning een ouder bouwjaar heeft, wordt er een ouderdomsclausule opgenomen in de koopovereenkomst. De ouderdomsclausule is bedoeld om de koper erop te wijzen dat hij niet dezelfde eisen mag stellen aan de woning als aan een nieuwbouw woning, gezien deze andere (technische) kenmerken bezit.

## NIET-BEWONERSCLAUSULE

Wanneer de verkoper niet (recent) in de woning heeft gewoond wordt er een niet-bewonersclausule opgenomen in de koopovereenkomst. Deze clausule wijst koper erop dat verkoper mogelijk niet van eventuele gebreken op de hoogte is die pas aan het licht komen bij bewoning en deze dus ook niet kan melden.

## Ook verkoopplannen?

Heb jij ook verkoopplannen en ben je benieuwd naar de waarde van jouw huidige woning? Neem contact met ons op voor een **gratis** waardebepaling!



Bekijk ons complete woning aanbod op [randmeermakelaars.nl](http://randmeermakelaars.nl)



**Kantoor Harderwijk**  
Bruggestraat 24  
3841 CP Harderwijk

**Kantoor Ermelo**  
Stationsstraat 123  
3851 ND Ermelo

0341 456 455  
[info@randmeermakelaars.nl](mailto:info@randmeermakelaars.nl)  
[www.randmeermakelaars.nl](http://www.randmeermakelaars.nl)

**RANDMEER**  
MAKELAARS  NL