

# Ruime 2-1 kap met uitbouw!



STELLINGMOLEN 3 | Capelle Aan Den IJssel

Vraagprijs € 695.000 k.k.



Tel: 010 25 80 180  
[vansanten@vansantenmakelaars.nl](mailto:vansanten@vansantenmakelaars.nl)



Woningtype	2-onder-1-kapwoning
Woonoppervlakte	166 m <sup>2</sup>
Inhoud	611 m <sup>3</sup>
Perceel	229 m <sup>2</sup>
Bouwjaar	1990
Aantal kamers	6
Aantal slaapkamers	5
Erfpacht	Eigen grond
Energieklasse	C
Verwarming	c.v.-ketel, vloerverwarming gedeeltelijk
Bouwjaar CV-ketel	2015
Warmwater	c.v.-ketel

- ✓ Heerlijk ruime en lichte 6-kamer 2-onder-1 kapwoning met uitgebouwde woonkamer en garage, een dakkapel, en dakterras en een riante achtertuin op het zuidoosten. De woning heeft tevens 10 zonnepanelen en ligt op een perceel van 229m<sup>2</sup> eigen grond.
- ✓ De woning heeft een energielabel C maar in de afgelopen jaren zijn er diverse verbeteringen aangebracht;
- ✓ De woning is voorzien van 10 zonnepanelen;
- ✓ De woning heeft deels kunststof kozijnen met dubbel glas;
- ✓ Oplevering in overleg, bij voorkeur juni/juli 2026.

De bestrate oprit biedt mogelijkheid tot parkeren van drie auto's op eigen terrein. De garage is opgedeeld in 2 bergingen. Het voorste gedeelte met garagedeur is ideaal voor het stallen van fietsen en biedt veel bergruimte. Er is een overdekte voordeur waardoor je de woning binnenkomt in de ruime entreehal met toiletruimte met toilet en fontein, meterkast, garderobe en trapopgang naar de eerste etage. Ook is er vanuit de hal toegang tot de voormalige garage. Eventueel kan de garage weer in oorspronkelijke staat worden teruggebracht door de tussenwand te verwijderen. Via de hal kom je in de woonkamer.

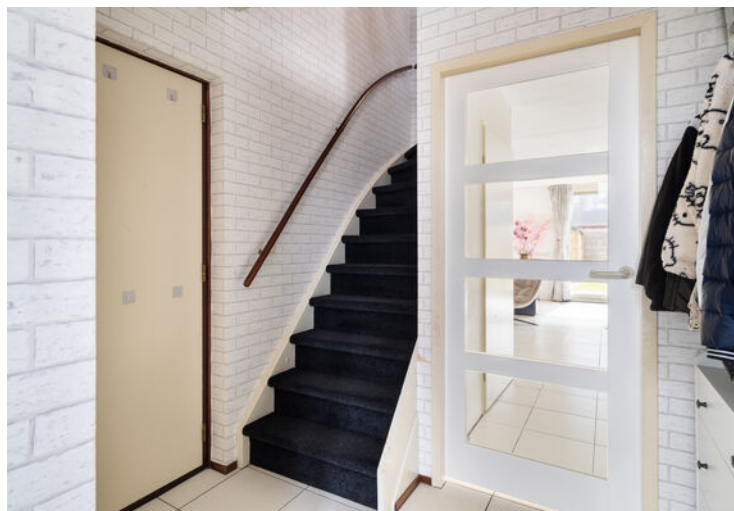



De woonkamer is 52m2 en heeft een ruime uitbouw en een mooi uitzicht op de achtertuin. Er is een kamerbrede schuifpui die zorgt voor een fijne lichtinval. De begane grond is voorzien van een plavuizenvloer met vloerverwarming.



De praktisch aangelegde achtertuin van 77m<sup>2</sup> is heerlijk vrij en zonnig gelegen op het zuidoosten. Er is een betegeld terras, houten schuttingen, een speelveldje en een achterom. Er is een houten tuinhuis dat in 2025 is geplaatst.

De halfopen keuken is uitgevoerd met een U-opstelling met veel kastruimte een 4-pits keramische kookplaat, een oven, een afzuigkap, een vaatwasser en een Amerikaans model koelkast welke achterblijft.



1e etage:

De eerste verdieping heeft een opbouw boven de garage. Hierdoor zijn er 4 slaapkamers gerealiseerd.

De hoofdslaapkamer is 19m<sup>2</sup>, ligt aan de achterzijde van de woning en heeft toegang tot het terras van 17m<sup>2</sup> op de uitbouw. De naastgelegen slaapkamer is 8m<sup>2</sup> en is in gebruik als inloopkast.



De slaapkamers aan de voorzijde zijn ca. 11m<sup>2</sup> en 15m<sup>2</sup>.

De badkamer is uitgevoerd in een lichte kleurstelling. Er is een ruime douchecabine met een regendouche, een ligbad, een tweede toilet, een wastafelmeubel en een designradiator. Tevens is er mechanische ventilatie en een raam voor daglichtinval en natuurlijke ventilatie.





## 2e etage:

Op de tweede etage bevindt zich de vierde slaapkamer en een wasruimte op de voorzolder. De slaapkamer heeft een dakkapel aan de achterzijde en een dakraam aan de voorzijde. De slaapkamer is 12m<sup>2</sup>, dit betreft het woonoppervlak met een hoogte van meer dan 1,50m. Het vloeroppervlak is ruimer vanwege de schuine kap van de woning. Er is tevens bergruimte in de knieschotten en een verlaagd plafond met spots. Op de overloop hangt de C.V.-ketel en er is een wasruimte met de opstelplaats voor de wasapparatuur. Verder is ook hier bergruimte in de knieschotten.





# Plattegrond



Aan de plattegronden kunnen geen rechten worden ontleend.

# Plattegrond

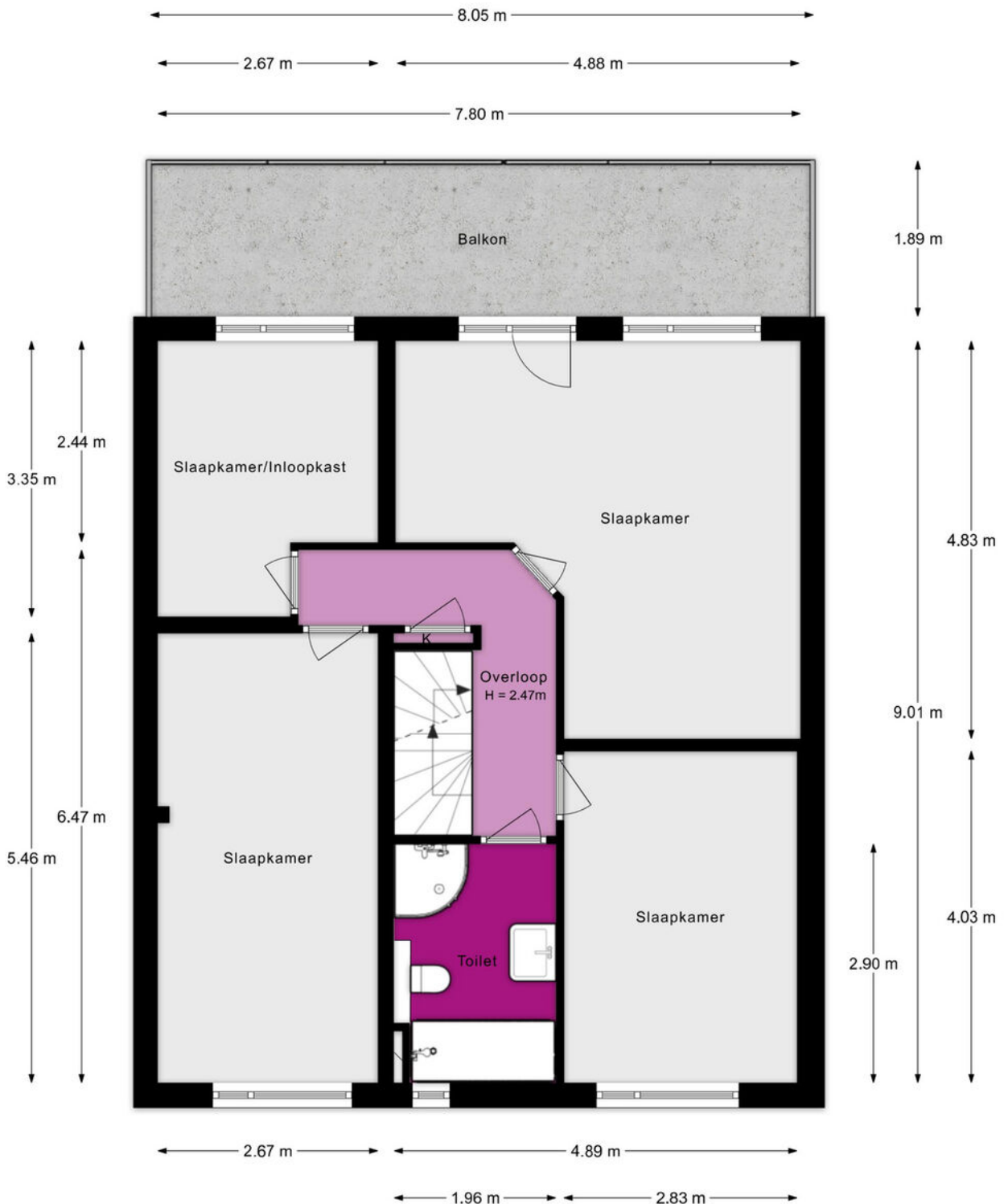

Aan de plattegronden kunnen geen rechten worden ontleend.

# Plattegrond

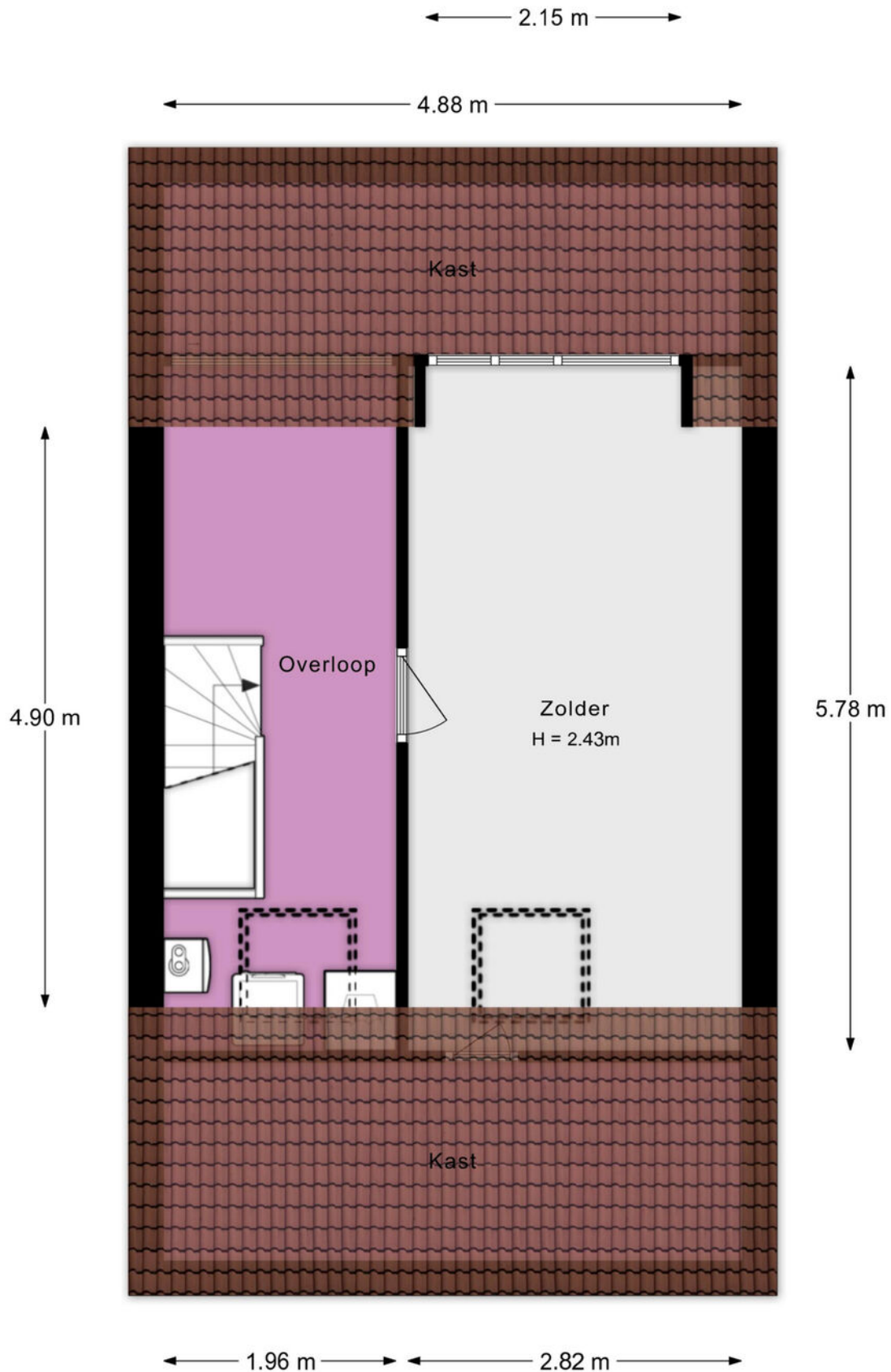

Aan de plattegronden kunnen geen rechten worden ontleend.

# Locatie

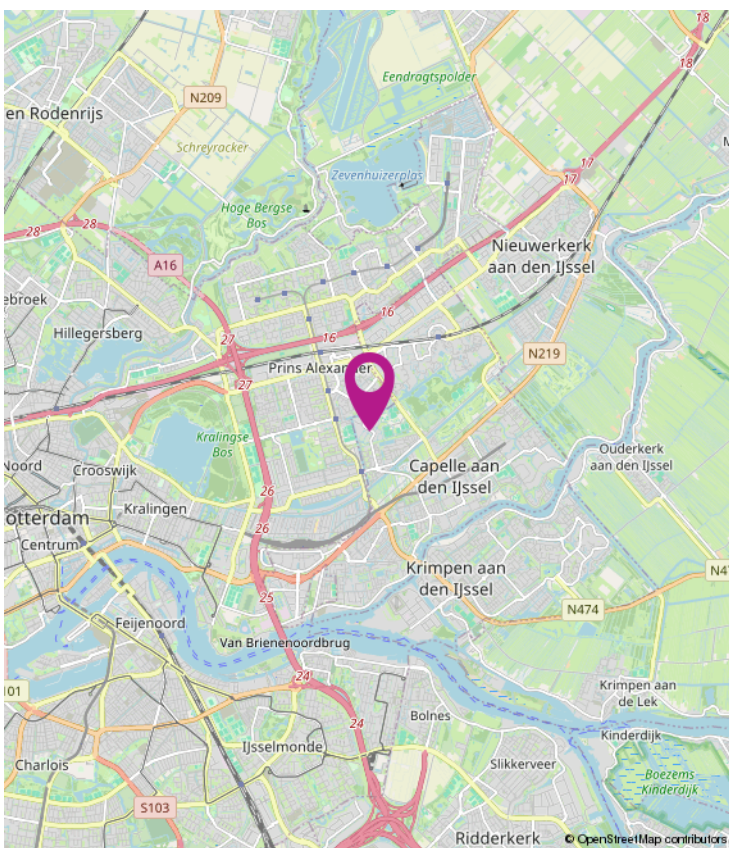
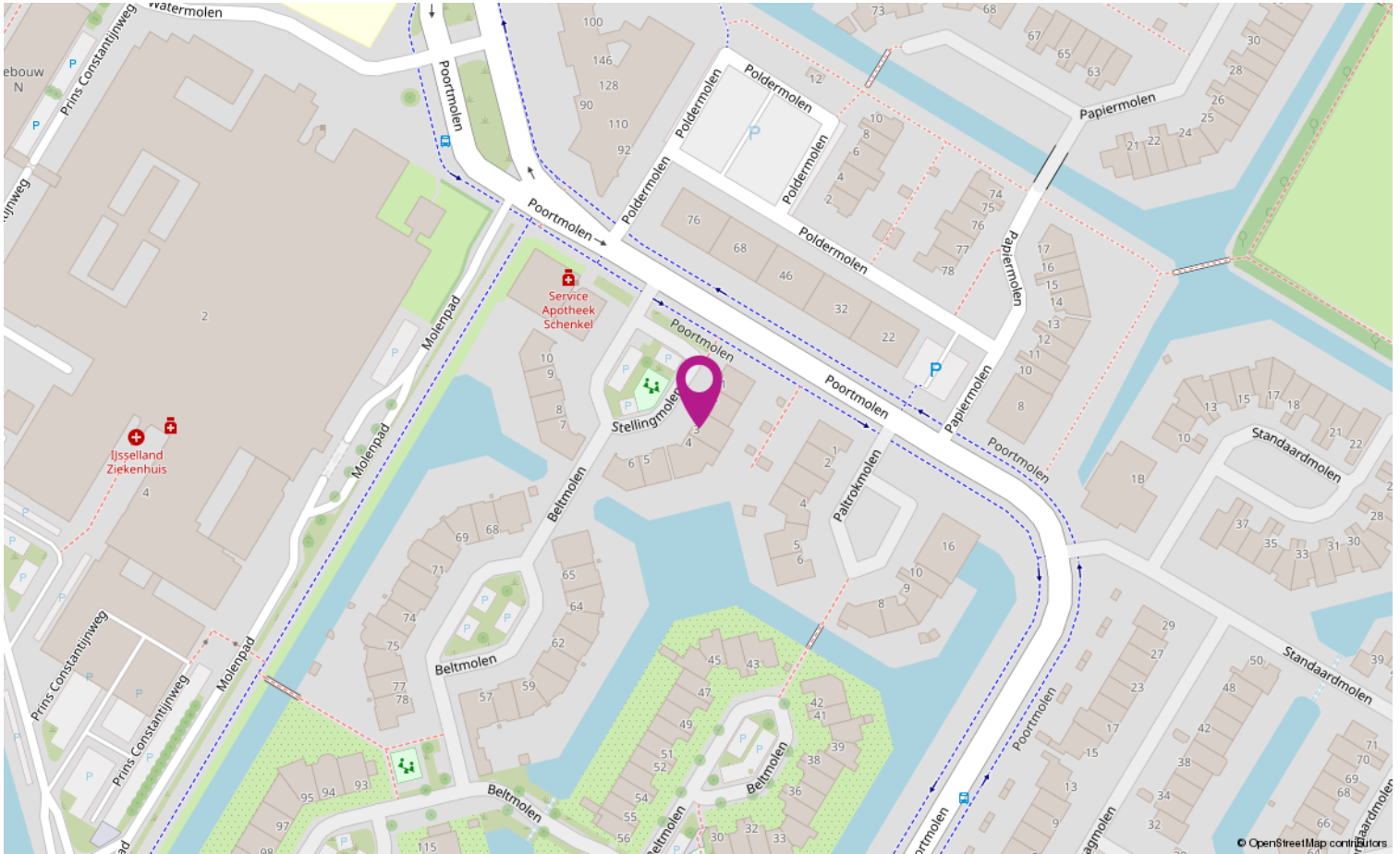

# Wonen in Capelle aan den IJssel

Capelle heeft als woonomgeving veel te bieden! Het heeft alle voorzieningen van een grote stad en bovendien heeft elke wijk haar eigen charmes.

Midden in Capelle is een groot overdekt winkelcentrum (waar je nog gratis kunt parkeren), een theater en gezellige horeca. En het stadshart wordt steeds leuker, want er zijn mooie plannen voor de komende jaren!

Buitenspelen, lekker sporten of een rondje met de hond; In Capelle ga je graag naar buiten, want je bent nooit verder dan een paar straten van een park, een singel of een plantsoen. In september 2015 werd Capelle dan ook verkozen tot 'Groenste stad van Nederland'

Economisch doen we het ook goed. Er zijn hier boeiende bedrijven gevestigd die zorgen voor een goede werkgelegenheid. Ook het IJsselland ziekenhuis draagt daaraan bij. Deze echte 'gezinnenstad' heeft verder volop keuze qua scholen en sportverenigingen. En ook kerken zijn er in verschillende stromingen. Capelle is veelzijdig!

En als dat nog niet genoeg is, zijn we als Capellenaren trotse buur van indrukwekkend Rotterdam en brengt de metro ons binnen een kwartier op de Coolsingel.

De goede treinverbinding is voor veel inwoners minstens zo belangrijk. En dan zijn er nog de verkeersaders die de gemeente doorkruisen. Ze geven Capelle een ruimtelijke structuur, brengen ons zonder al te veel oponthoud naar de A16 of de A20 en zorgen voor een goede verbinding tussen de Capelse wijken.

Deze wijken hebben natuurlijk allemaal ook hun eigen kwaliteiten en sfeer. Wij weten er alles van en helpen je graag om die buurt te vinden waar jij je helemaal thuis voelt.



# Heb je interesse?

## **Bedankt voor je belangstelling. Wij zijn benieuwd naar je reactie!**

Mede namens de verkoper willen wij je hartelijk bedanken voor je belangstelling voor dit huis. Voor de verkoper en voor ons kan je commentaar op het huis nuttige informatie zijn. Wil je ons vertellen wat je van het huis vindt?

## **Aanvullende informatie**

Wil je meer informatie over het huis dan verstrekken wij je die graag per e-mail. In ons dossier hebben wij o.a. het eigendomsbewijs (waarin evt. erfdienstbaarheden zijn opgenomen die worden opgelegd aan de volgende eigenaar) en de door de verkoper(s) ingevulde vragenlijst. Bij appartementen zijn ook de akte en het reglement van splitsing, de stukken van de Vereniging van Eigenaars en het huishoudelijk reglement van belang.

## **Informatieplicht verkoper**

De verkoper is wettelijk verplicht melding te maken van alle aan hem bekende aspecten die van invloed kunnen zijn op jouw aankoopbeslissing. Een eventuele opsomming van gebreken betekent niet dat de eigenaar of makelaar garandeert dat het object voor het overige vrij is van gebreken. Na de koop komen eventuele gebreken voor jouw rekening tenzij je kunt aantonen dat de verkoper deze bewust verzwegen heeft.

## **Onderzoeksplicht koper**

Wij gaan er vanuit dat je voor je een bod uitbrengt, onderzoek verricht naar alle aspecten die voor jou van belang zijn bij het nemen van een aankoopbeslissing. Daartoe hoort minimaal het bestuderen van de informatie die door ons wordt aangeboden en een gesprek met een hypotheekadviseur. Tevens wijzen wij je op de mogelijkheid een bouwkundige of aankoopmakelaar in te schakelen. De kosten hiervan komen voor jouw rekening.

## **Deze woning is gemeten conform de Meetinstructie (NEN2580)**

De Meetinstructie is bedoeld om een meer eenduidige manier van meten toe te passen voor het geven van een indicatie van de afmetingen. De Meetinstructie sluit verschillen in meetuitkomsten niet volledig uit, door bijvoorbeeld interpretatieverschillen, afrondingen of beperkingen bij het uitvoeren van de meting.

## **Bieding**

Een bod uitbrengen kan zowel schriftelijk als telefonisch. Een bod dient minimaal te bestaan uit een koopsom en een opleveringsdatum. Voorbehouden (bijvoorbeeld financiering of bouwkeuring) en aanvullende voorwaarden kunnen alleen in de koopovereenkomst worden opgenomen als deze uitdrukkelijk bij de bieding zijn vermeld.

## **Kosten koper**

De overeengekomen koopsom wordt vermeerderd met kosten koper (k.k.). Deze kosten, die bij de notaris in rekening worden gebracht, bestaan uit de verschuldigde overdrachtsbelasting en de notaris- en kadasterkosten. Kosten die verband houden met de financiering zijn fiscaal aftrekbaar.

### **Rechtsgeldige koopovereenkomst pas ná ondertekening**

Een mondelinge overeenstemming tussen de particuliere verkoper en de particuliere koper is niet rechtsgeldig. Met andere woorden: er is geen koop. Er is pas sprake van een rechtsgeldige koop als de koopovereenkomst door beide partijen is ondertekend. Dit vloeit voort uit artikel 7:2 Burgerlijk Wetboek. Een bevestiging van de mondelinge overeenstemming per e-mail of een toegestuurd concept van de koopovereenkomst wordt niet gezien als een ondertekende koopovereenkomst.

### **Koopovereenkomst**

Een overeenkomst wordt door ons vastgelegd in een modelkoopakte die is opgesteld door de NVM. Zodra de ontbindende voorwaarden zijn verlopen (max. 6 weken na het sluiten van de overeenkomst) verlangen wij van de koper een zekerheidsstelling van 10% van de koopsom.

### **Bedenktijd**

Een consumentkoper heeft 3 dagen bedenktijd na het tekenen van de koopovereenkomst. Op deze bedenktijd is de Algemene Termijnenwet van toepassing. Deze schrijft voor dat minimaal 2 van de 3 bedenkdagen werkdagen zijn en de bedenktijd met 1 dag verlengd wordt als deze in het weekend of op een feestdag eindigt.

### **Onze werkzaamheden**

De eigenaar heeft ons opdracht gegeven om de verkoop van deze woning te verzorgen. Voor jou als koper zijn hier uiteraard geen kosten aan verbonden. Al onze werkzaamheden worden verricht overeenkomstig de Voorwaarden van de Nederlandse Vereniging van Makelaars in onroerende zaken (NVM).

### **Verantwoording**

De gegevens in deze brochure zijn met zorg samengesteld. Hierbij is de grootst mogelijke nauwkeurigheid nagestreefd. Voor de juistheid van deze informatie, waarvoor wij in belangrijke mate afhankelijk zijn van derden, aanvaarden wij geen enkele aansprakelijkheid.

# Ons team



## **Sander van Esch**

Woningadviseur

010-25 80 180 / 06-15 25 24 30  
sander@vansantenmakelaars.nl

## **Marieke van Santen**

Directeur/ eigenaar  
Register Makelaar Taxateur (RMT)  
voor woningen en bedrijfspanden

06-24 58 66 58  
marieke@vansantenmakelaars.nl

## **Cees van Santen**

Directeur/ eigenaar

06-22 56 64 63  
cees@vansantenmakelaars.nl

## **Astrid Stigter-Reinders**

Register Makelaar Taxateur (RMT)  
voor woningen

06-28 72 93 07  
astrid@vansantenmakelaars.nl

Bel ons, mail ons of kom langs! Wij zijn benieuwd wat wij voor je kunnen doen!  
Direct contact via Whatsapp 06-14 13 11 51



Capelseweg 3  
2907 XA Capelle Aan Den IJssel

Tel: 010 25 80 180  
vansanten@vansantenmakelaars.nl

