



Jan van der Heydenstraat 17, 7553 CH Hengelo

Jan van der Heydenstraat 17, 7553 CH Hengelo

Op een ideale locatie aan de rand van 't Tuindorp en in de nabijheid van winkels, het stadscentrum van Hengelo, scholen en uitvalswegen ligt deze perfecte starterswoning met vrij uitzicht aan de voorzijde.

Deze woning beschikt onder meer over drie slaapkamers, een nieuwe keuken, diepe achtertuin met veel privacy, een stenen berging en achterom.

Tevens is er een mogelijkheid om de achtergelegen garage erbij te kopen.

Indeling:

Begane grond:

Entree met meterkast, toilet met fontein en trapopgang, woonkamer met veel lichtinval, provisie-/bergkast en deur naar de tuin, moderne keuken met schiereiland, voorzien van diverse inbouwapparatuur, deur naar de overkapping.

Eerste verdieping:

Overloop, drie slaapkamers, badkamer voorzien van vaste wastafel, douche en aansluiting voor de wasmachine.

Tuin:

De diepe achtertuin is aangelegd met bestrating, borders, diverse beplanting en een vrijstaande berging, bereikbaar vanuit de woning via de overkapping. Er zijn twee gezellig zitjes gecreëerd waar je heerlijk van de zomerdagen kunt genieten. Tevens biedt de achtertuin voldoende ruimte voor een uitbouw.

Via de achterom is de garage te bereiken, deze wordt optioneel aangeboden.

Bijzonderheden:

- * Bouwjaar: 1956;
- * Perceeloppervlakte: 154 m²;
- * Woonoppervlakte: 71 m²;
- * Inhoud woonhuis: 253 m³;
- * Energielabel G;
- * Woning is v.v. dakisolatie en grotendeels isolerende beglazing;
- * Warm water middels 2 elektrische boilers en verwarming en koeling middels airconditioning Haier 2025;
- * Meterkast heeft extra groepen gekregen;
- * Woonkamer en trappengat v.v. airconditioning (2025);
- * Keuken is v.v. 4 pits inductiekookplaat, afzuigkap, koel-/vriescombinatie en vaatwasser (2025);
- * Ruime achtertuin met twee terrassen, stenen berging en achterom;
- * Mogelijkheid voor aankoop achtergelegen garage € 15.000,-;
- * Centrale ligging nabij het centrum, winkels, scholen en uitvalswegen;
- * In de koopakte zal een 10% waarborgsom of bankgarantie worden opgenomen.

Kenmerken

Vraagprijs	€ 260.000,00 k.k.
Aanvaarding	in overleg
Soort	Woonhuis
Type woning	Tussenwoning
Aantal kamers	4 kamers waarvan 3 slaapkamer(s)
Inhoud woning	253 m ³
Perceel oppervlakte	154 m ²
Gebruiksoppervlakte woonfunctie	71 m ²
Soort woning	Eengezinswoning
Bouwjaar	1956
Bouwworm	Bestaande bouw
Permanente bewoning	Ja
Ligging	Aan rustige weg, in woonwijk
Tuin	Achtertuint, voortuin
Garage	Vrijstaand steen 13 m ² (502 bij 267 cm) Deze wordt optioneel aangeboden (€ 15.000,-)
Energielabel	G
Verwarming	Elektrische verwarming
Isolatie	Dakisolatie, Gedeeltelijk dubbel glas









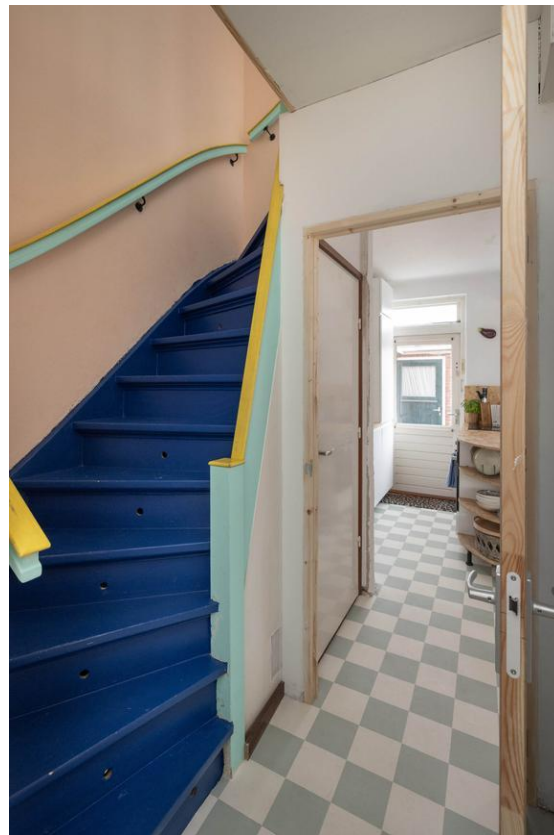





















<p>12345 25</p> <p>Deze kaart is noordgericht</p> <p>Perceelnummer</p> <p>Huisnummer</p> <p>Vastgestelde kadastrale grens</p> <p>Voorlopige kadastrale grens</p> <p>Administratieve kadastrale grens</p> <p>Bebouwing</p>	<p>Schaal 1: 500</p> <p>Kadastrale gemeente Hengelo Overijssel</p> <p>Sectie K</p> <p>Perceel 1960</p>	
---	--	--

Voor een eensluitend uittreksel, geleverd op 20 maart 2026
De bewaarder van het kadaster en de openbare registers

Aan dit uittreksel kunnen geen betrouwbare maten worden ontleend.
De Dienst voor het kadaster en de openbare registers behoudt zich de intellectuele eigendomsrechten voor, waaronder het auteursrecht en het databankenrecht.

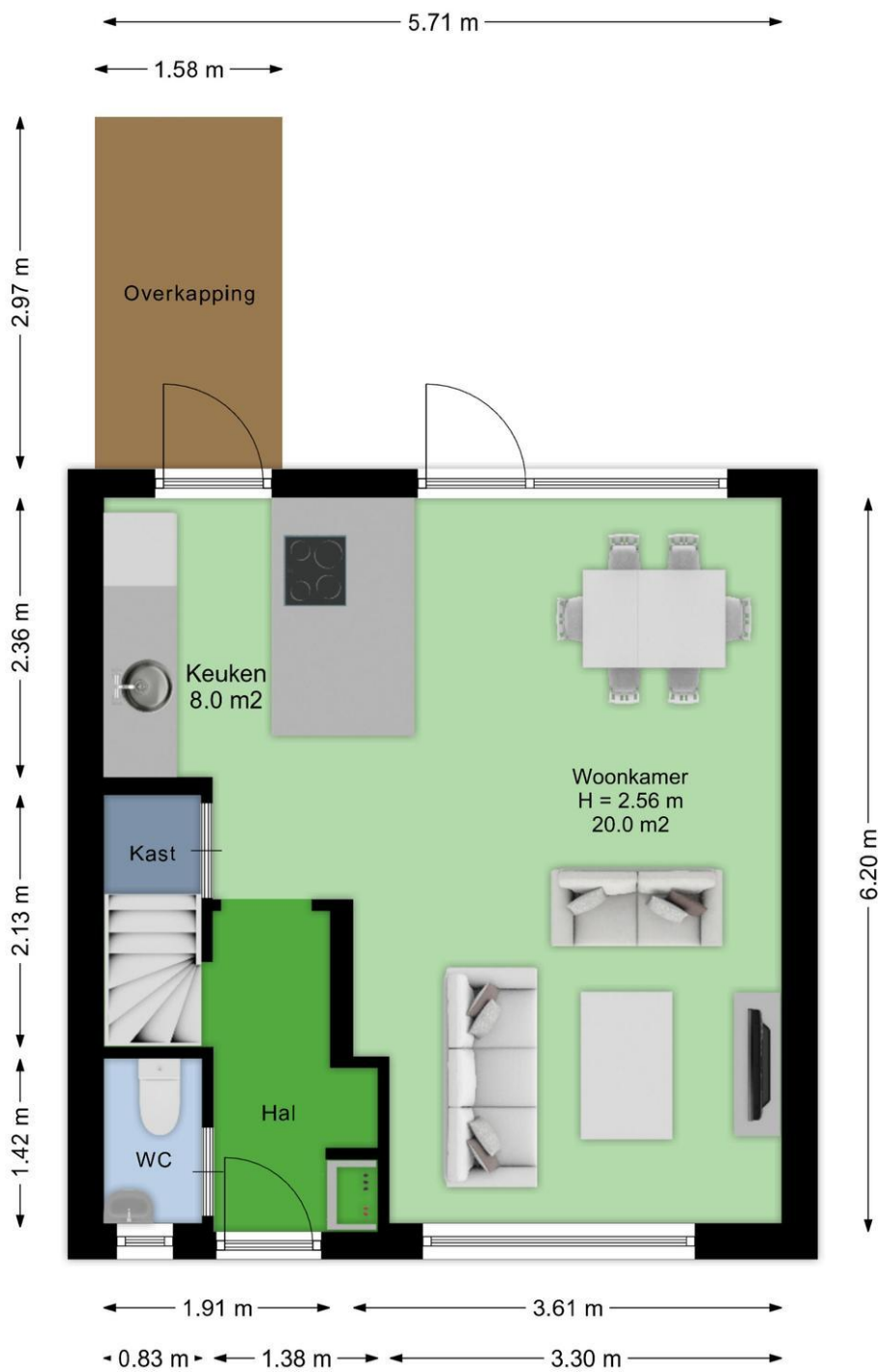

Aan de plattegronden kunnen geen rechten worden ontleend.
www.proland.nl

Aan de plattegronden kunnen geen rechten worden ontleend. www.proland.nl

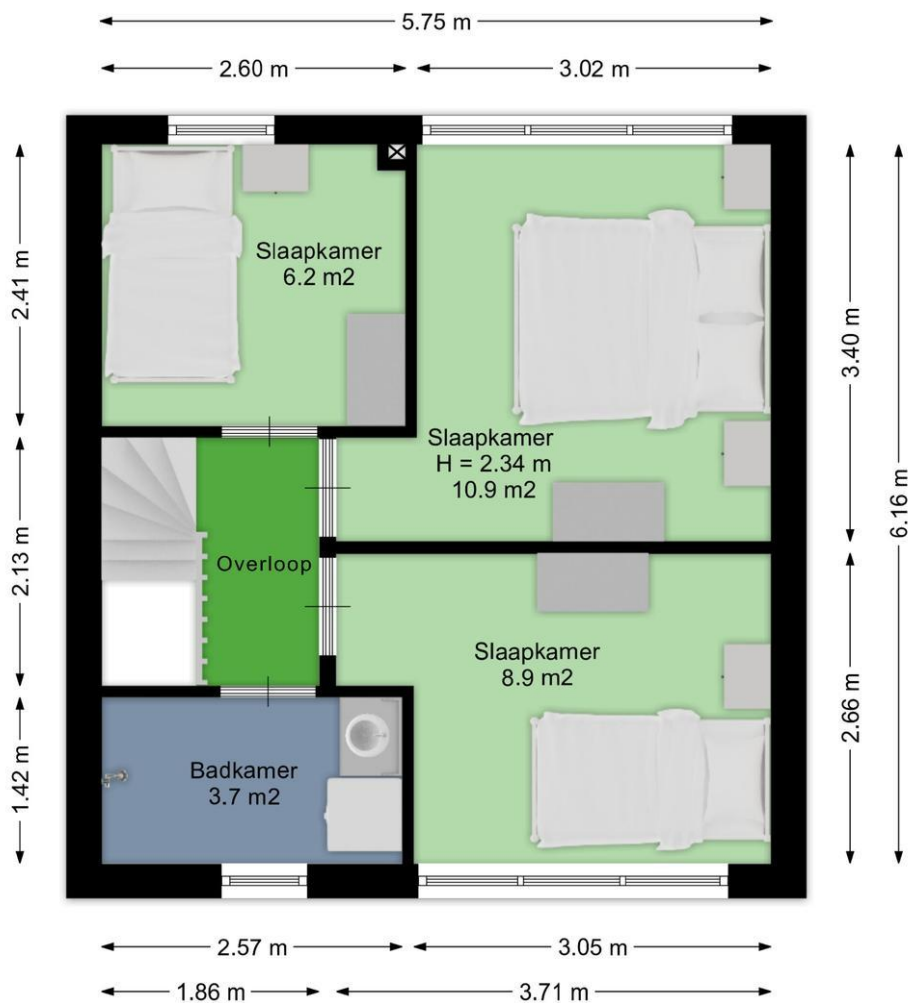

Aan de plattegronden kunnen geen rechten worden ontleend.
www.proland.nl

Aan de plattegronden kunnen geen rechten worden ontleend. www.proland.nl

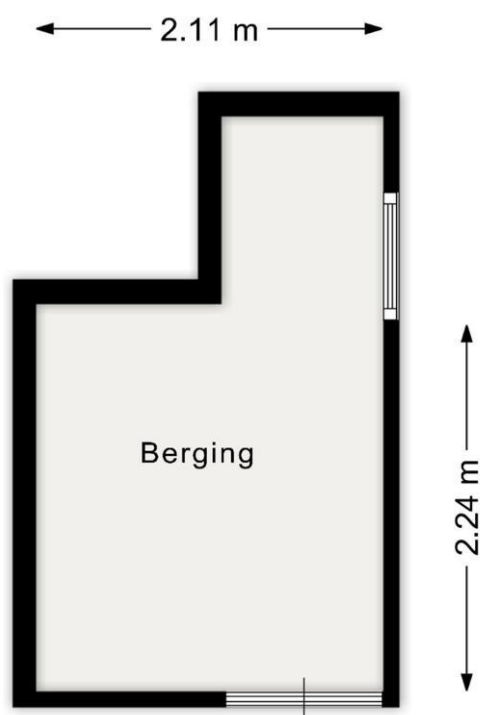

Aan de plattegronden kunnen geen rechten worden ontleend.
www.proland.nl

Aan de plattegronden kunnen geen rechten worden ontleend. www.proland.nl

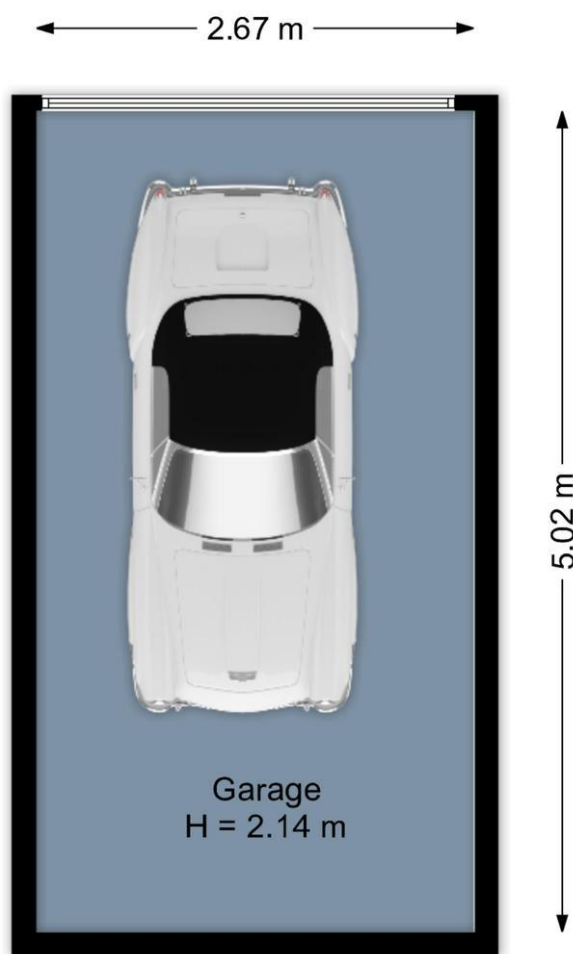

Aan de plattegronden kunnen geen rechten worden ontleend.
www.proland.nl

Aan de plattegronden kunnen geen rechten worden ontleend. www.proland.nl



Aan de plattegronden kunnen geen rechten worden ontleend. www.proland.nl

Aan de plattegronden kunnen geen rechten worden ontleend. www.proland.nl

Lijst van zaken

	Blijft achter	Gaat mee	Kan worden overgenomen	n.v.t.
Woning				
<i>Interieur</i>				
Verlichting, te weten:				
- Inbouwspots/dimmers	<input checked="" type="checkbox"/>	<input type="checkbox"/>	<input type="checkbox"/>	<input type="checkbox"/>
- Opbouwspots/armaturen/lampen/dimmers	<input checked="" type="checkbox"/>	<input type="checkbox"/>	<input type="checkbox"/>	<input type="checkbox"/>
- Losse (hang)lampen	<input type="checkbox"/>	<input checked="" type="checkbox"/>	<input type="checkbox"/>	<input type="checkbox"/>
- Losse buitenverlichting	<input checked="" type="checkbox"/>	<input type="checkbox"/>	<input type="checkbox"/>	<input type="checkbox"/>
-	<input type="checkbox"/>	<input type="checkbox"/>	<input type="checkbox"/>	<input checked="" type="checkbox"/>
(Losse)kasten, legplanken, te weten:				
-	<input type="checkbox"/>	<input type="checkbox"/>	<input type="checkbox"/>	<input checked="" type="checkbox"/>
-	<input type="checkbox"/>	<input type="checkbox"/>	<input type="checkbox"/>	<input checked="" type="checkbox"/>
Raamdecoratie/zonwering binnen, te weten:				
- Gordijnrails	<input type="checkbox"/>	<input checked="" type="checkbox"/>	<input type="checkbox"/>	<input type="checkbox"/>
- Gordijnen	<input type="checkbox"/>	<input checked="" type="checkbox"/>	<input type="checkbox"/>	<input type="checkbox"/>
- Overgordijnen	<input type="checkbox"/>	<input type="checkbox"/>	<input type="checkbox"/>	<input checked="" type="checkbox"/>
- Vitrages	<input checked="" type="checkbox"/>	<input type="checkbox"/>	<input type="checkbox"/>	<input type="checkbox"/>
- Rolgordijnen	<input checked="" type="checkbox"/>	<input type="checkbox"/>	<input type="checkbox"/>	<input type="checkbox"/>
- Lamellen	<input type="checkbox"/>	<input type="checkbox"/>	<input type="checkbox"/>	<input checked="" type="checkbox"/>
- Jaloezieën	<input type="checkbox"/>	<input type="checkbox"/>	<input type="checkbox"/>	<input checked="" type="checkbox"/>
- (Losse) horren/rolhorren	<input type="checkbox"/>	<input type="checkbox"/>	<input type="checkbox"/>	<input checked="" type="checkbox"/>
-	<input type="checkbox"/>	<input type="checkbox"/>	<input type="checkbox"/>	<input checked="" type="checkbox"/>
-	<input type="checkbox"/>	<input type="checkbox"/>	<input type="checkbox"/>	<input checked="" type="checkbox"/>
Vloerdecoratie, te weten:				
- Vloerbedekking	<input type="checkbox"/>	<input type="checkbox"/>	<input type="checkbox"/>	<input checked="" type="checkbox"/>
- Parketvloer	<input type="checkbox"/>	<input type="checkbox"/>	<input type="checkbox"/>	<input checked="" type="checkbox"/>
- Houten vloer(delen)	<input type="checkbox"/>	<input type="checkbox"/>	<input type="checkbox"/>	<input checked="" type="checkbox"/>
- Laminaat	<input checked="" type="checkbox"/>	<input type="checkbox"/>	<input type="checkbox"/>	<input type="checkbox"/>
- Plavuizen	<input type="checkbox"/>	<input type="checkbox"/>	<input type="checkbox"/>	<input checked="" type="checkbox"/>
- Venylvloer	<input checked="" type="checkbox"/>	<input type="checkbox"/>	<input type="checkbox"/>	<input type="checkbox"/>
-	<input type="checkbox"/>	<input type="checkbox"/>	<input type="checkbox"/>	<input checked="" type="checkbox"/>
(Voorzet) openhaard met toebehoren	<input type="checkbox"/>	<input type="checkbox"/>	<input type="checkbox"/>	<input checked="" type="checkbox"/>
Allesbrander	<input type="checkbox"/>	<input type="checkbox"/>	<input type="checkbox"/>	<input checked="" type="checkbox"/>
Houtkachel	<input type="checkbox"/>	<input type="checkbox"/>	<input type="checkbox"/>	<input checked="" type="checkbox"/>
(Gas)kachels	<input type="checkbox"/>	<input type="checkbox"/>	<input type="checkbox"/>	<input checked="" type="checkbox"/>

	Blijft achter	Gaat mee	Kan worden overgenomen	n.v.t.
Designradiator(en)	<input type="checkbox"/>	<input type="checkbox"/>	<input type="checkbox"/>	<input checked="" type="checkbox"/>
Radiatorafwerking	<input type="checkbox"/>	<input type="checkbox"/>	<input type="checkbox"/>	<input checked="" type="checkbox"/>
Overig, te weten:				
- Spiegelwanden	<input type="checkbox"/>	<input type="checkbox"/>	<input type="checkbox"/>	<input checked="" type="checkbox"/>
- Schilderij ophangstelsysteem	<input type="checkbox"/>	<input type="checkbox"/>	<input type="checkbox"/>	<input checked="" type="checkbox"/>
- Inbouw stapelbed	<input checked="" type="checkbox"/>	<input type="checkbox"/>	<input type="checkbox"/>	<input type="checkbox"/>
- Kasten garage en schuur	<input checked="" type="checkbox"/>	<input type="checkbox"/>	<input type="checkbox"/>	<input type="checkbox"/>

Keuken

Keukenblok (met bovenkasten)	<input checked="" type="checkbox"/>	<input type="checkbox"/>	<input type="checkbox"/>	<input type="checkbox"/>
Keuken (inbouw)apparatuur, te weten:				
- Kookplaat	<input checked="" type="checkbox"/>	<input type="checkbox"/>	<input type="checkbox"/>	<input type="checkbox"/>
- (Gas)fornuis	<input checked="" type="checkbox"/>	<input type="checkbox"/>	<input type="checkbox"/>	<input type="checkbox"/>
- Afzuigkap	<input checked="" type="checkbox"/>	<input type="checkbox"/>	<input type="checkbox"/>	<input type="checkbox"/>
- Magnetron	<input type="checkbox"/>	<input type="checkbox"/>	<input type="checkbox"/>	<input checked="" type="checkbox"/>
- Oven	<input checked="" type="checkbox"/>	<input type="checkbox"/>	<input type="checkbox"/>	<input type="checkbox"/>
- Combi-oven/combimagnetron	<input type="checkbox"/>	<input type="checkbox"/>	<input type="checkbox"/>	<input checked="" type="checkbox"/>
- Koelkast	<input type="checkbox"/>	<input type="checkbox"/>	<input type="checkbox"/>	<input checked="" type="checkbox"/>
- Vriezer	<input type="checkbox"/>	<input type="checkbox"/>	<input type="checkbox"/>	<input checked="" type="checkbox"/>
- Koel-vriescombinatie	<input checked="" type="checkbox"/>	<input type="checkbox"/>	<input type="checkbox"/>	<input type="checkbox"/>
- Vaatwasser	<input checked="" type="checkbox"/>	<input type="checkbox"/>	<input type="checkbox"/>	<input type="checkbox"/>
- Quooker	<input type="checkbox"/>	<input type="checkbox"/>	<input type="checkbox"/>	<input checked="" type="checkbox"/>
- Koffiezetapparaat	<input type="checkbox"/>	<input checked="" type="checkbox"/>	<input type="checkbox"/>	<input type="checkbox"/>
-	<input type="checkbox"/>	<input type="checkbox"/>	<input type="checkbox"/>	<input checked="" type="checkbox"/>
-	<input type="checkbox"/>	<input type="checkbox"/>	<input type="checkbox"/>	<input checked="" type="checkbox"/>
Keukenaccessoires, te weten:				
-	<input type="checkbox"/>	<input type="checkbox"/>	<input type="checkbox"/>	<input checked="" type="checkbox"/>
-	<input type="checkbox"/>	<input type="checkbox"/>	<input type="checkbox"/>	<input checked="" type="checkbox"/>

Sanitair/sauna

Toilet met de volgende toebehoren:				
- Toilet	<input checked="" type="checkbox"/>	<input type="checkbox"/>	<input type="checkbox"/>	<input type="checkbox"/>
- Toilethouder	<input checked="" type="checkbox"/>	<input type="checkbox"/>	<input type="checkbox"/>	<input type="checkbox"/>
- Toiletborstel(houder)	<input type="checkbox"/>	<input checked="" type="checkbox"/>	<input type="checkbox"/>	<input type="checkbox"/>
- Fontein	<input checked="" type="checkbox"/>	<input type="checkbox"/>	<input type="checkbox"/>	<input type="checkbox"/>
-	<input type="checkbox"/>	<input type="checkbox"/>	<input type="checkbox"/>	<input checked="" type="checkbox"/>
-	<input type="checkbox"/>	<input type="checkbox"/>	<input type="checkbox"/>	<input checked="" type="checkbox"/>
Badkamer met de volgende toebehoren:				
- Ligbad	<input type="checkbox"/>	<input type="checkbox"/>	<input type="checkbox"/>	<input checked="" type="checkbox"/>
- Jacuzzi/whirlpool	<input type="checkbox"/>	<input type="checkbox"/>	<input type="checkbox"/>	<input checked="" type="checkbox"/>
- Douche (cabine/scherm)	<input checked="" type="checkbox"/>	<input type="checkbox"/>	<input type="checkbox"/>	<input type="checkbox"/>
- Stoomdouche (cabine)	<input type="checkbox"/>	<input type="checkbox"/>	<input type="checkbox"/>	<input checked="" type="checkbox"/>

	Blijft achter	Gaat mee	Kan worden overgenomen	n.v.t.
- Wastafel	<input checked="" type="checkbox"/>	<input type="checkbox"/>	<input type="checkbox"/>	<input type="checkbox"/>
- Wastafelmeubel	<input checked="" type="checkbox"/>	<input type="checkbox"/>	<input type="checkbox"/>	<input type="checkbox"/>
- Planchet	<input type="checkbox"/>	<input type="checkbox"/>	<input type="checkbox"/>	<input checked="" type="checkbox"/>
- Toiletkast	<input checked="" type="checkbox"/>	<input type="checkbox"/>	<input type="checkbox"/>	<input type="checkbox"/>
- Toilet	<input type="checkbox"/>	<input type="checkbox"/>	<input type="checkbox"/>	<input checked="" type="checkbox"/>
- Toilethouder	<input type="checkbox"/>	<input type="checkbox"/>	<input type="checkbox"/>	<input checked="" type="checkbox"/>
- Toiletborstel(houder)	<input type="checkbox"/>	<input type="checkbox"/>	<input type="checkbox"/>	<input checked="" type="checkbox"/>
-	<input type="checkbox"/>	<input type="checkbox"/>	<input type="checkbox"/>	<input checked="" type="checkbox"/>
-	<input type="checkbox"/>	<input type="checkbox"/>	<input type="checkbox"/>	<input checked="" type="checkbox"/>
Sauna met toebehoren	<input type="checkbox"/>	<input type="checkbox"/>	<input type="checkbox"/>	<input checked="" type="checkbox"/>
	<input type="checkbox"/>	<input type="checkbox"/>	<input type="checkbox"/>	<input checked="" type="checkbox"/>
Exterieur/installaties/veiligheid/energiebesparing				
Schotel/antenne	<input type="checkbox"/>	<input type="checkbox"/>	<input type="checkbox"/>	<input checked="" type="checkbox"/>
Brievenbus	<input type="checkbox"/>	<input type="checkbox"/>	<input type="checkbox"/>	<input checked="" type="checkbox"/>
(Voordeur)bel	<input checked="" type="checkbox"/>	<input type="checkbox"/>	<input type="checkbox"/>	<input type="checkbox"/>
Alarminstallatie	<input type="checkbox"/>	<input type="checkbox"/>	<input type="checkbox"/>	<input checked="" type="checkbox"/>
(Veiligheids)sloten en overige inbraakpreventie	<input checked="" type="checkbox"/>	<input type="checkbox"/>	<input type="checkbox"/>	<input type="checkbox"/>
Rookmelders	<input type="checkbox"/>	<input type="checkbox"/>	<input type="checkbox"/>	<input checked="" type="checkbox"/>
Screens/rolluiken	<input type="checkbox"/>	<input type="checkbox"/>	<input type="checkbox"/>	<input checked="" type="checkbox"/>
CV met toebehoren	<input type="checkbox"/>	<input type="checkbox"/>	<input type="checkbox"/>	<input checked="" type="checkbox"/>
(Klok)thermostaat	<input type="checkbox"/>	<input type="checkbox"/>	<input type="checkbox"/>	<input checked="" type="checkbox"/>
Warmwatervoorziening, te weten:				
- Via CV-installatie	<input type="checkbox"/>	<input type="checkbox"/>	<input type="checkbox"/>	<input checked="" type="checkbox"/>
- Boiler	<input checked="" type="checkbox"/>	<input type="checkbox"/>	<input type="checkbox"/>	<input type="checkbox"/>
- Close-in boiler	<input type="checkbox"/>	<input type="checkbox"/>	<input type="checkbox"/>	<input checked="" type="checkbox"/>
- Geiser	<input type="checkbox"/>	<input type="checkbox"/>	<input type="checkbox"/>	<input checked="" type="checkbox"/>
-	<input type="checkbox"/>	<input type="checkbox"/>	<input type="checkbox"/>	<input checked="" type="checkbox"/>
-	<input type="checkbox"/>	<input type="checkbox"/>	<input type="checkbox"/>	<input checked="" type="checkbox"/>
Mechanische ventilatie	<input type="checkbox"/>	<input type="checkbox"/>	<input type="checkbox"/>	<input checked="" type="checkbox"/>
Luchtbehandeling	<input type="checkbox"/>	<input type="checkbox"/>	<input type="checkbox"/>	<input checked="" type="checkbox"/>
Airconditioning met toebehoren (aantal:)	<input checked="" type="checkbox"/>	<input type="checkbox"/>	<input type="checkbox"/>	<input type="checkbox"/>
Isolatievoorzieningen (voorzetramen/radiatorfolie etc.), te weten:				
-	<input type="checkbox"/>	<input type="checkbox"/>	<input type="checkbox"/>	<input checked="" type="checkbox"/>
-	<input type="checkbox"/>	<input type="checkbox"/>	<input type="checkbox"/>	<input checked="" type="checkbox"/>
Telefoonaansluiting/internetaansluiting	<input type="checkbox"/>	<input type="checkbox"/>	<input type="checkbox"/>	<input checked="" type="checkbox"/>
Veiligheidsschakelaar wasautomaat	<input type="checkbox"/>	<input type="checkbox"/>	<input type="checkbox"/>	<input checked="" type="checkbox"/>
Waterslot wasautomaat	<input type="checkbox"/>	<input type="checkbox"/>	<input type="checkbox"/>	<input checked="" type="checkbox"/>
Zonnepanelen	<input type="checkbox"/>	<input type="checkbox"/>	<input type="checkbox"/>	<input checked="" type="checkbox"/>
	<input type="checkbox"/>	<input type="checkbox"/>	<input type="checkbox"/>	<input checked="" type="checkbox"/>
	<input type="checkbox"/>	<input type="checkbox"/>	<input type="checkbox"/>	<input checked="" type="checkbox"/>

	Blijft achter	Gaat mee	Kan worden overgenomen	n.v.t.
Tuin				
<i>Inrichting</i>				
Tuinaanleg/bestrating	<input checked="" type="checkbox"/>	<input type="checkbox"/>	<input type="checkbox"/>	<input type="checkbox"/>
Beplanting	<input checked="" type="checkbox"/>	<input type="checkbox"/>	<input type="checkbox"/>	<input type="checkbox"/>
	<input type="checkbox"/>	<input type="checkbox"/>	<input type="checkbox"/>	<input checked="" type="checkbox"/>
<i>Verlichting/installaties</i>				
Buitenverlichting	<input checked="" type="checkbox"/>	<input type="checkbox"/>	<input type="checkbox"/>	<input type="checkbox"/>
Tijd- of schemerschakelaar/bewegingsmelder	<input type="checkbox"/>	<input type="checkbox"/>	<input type="checkbox"/>	<input checked="" type="checkbox"/>
	<input type="checkbox"/>	<input type="checkbox"/>	<input type="checkbox"/>	<input checked="" type="checkbox"/>
<i>Bebouwing</i>				
Tuinhuis/buitenberging	<input checked="" type="checkbox"/>	<input type="checkbox"/>	<input type="checkbox"/>	<input type="checkbox"/>
Kasten/werkbank in tuinhuis/berging	<input checked="" type="checkbox"/>	<input type="checkbox"/>	<input type="checkbox"/>	<input type="checkbox"/>
(Broei)kas	<input type="checkbox"/>	<input checked="" type="checkbox"/>	<input type="checkbox"/>	<input type="checkbox"/>
	<input type="checkbox"/>	<input type="checkbox"/>	<input type="checkbox"/>	<input checked="" type="checkbox"/>
	<input type="checkbox"/>	<input type="checkbox"/>	<input type="checkbox"/>	<input checked="" type="checkbox"/>
<i>Overig</i>				
Overige tuin, te weten:				
- (Sier)hek	<input type="checkbox"/>	<input type="checkbox"/>	<input type="checkbox"/>	<input checked="" type="checkbox"/>
- Vlaggenmast(houder)	<input type="checkbox"/>	<input type="checkbox"/>	<input type="checkbox"/>	<input checked="" type="checkbox"/>
-	<input type="checkbox"/>	<input type="checkbox"/>	<input type="checkbox"/>	<input checked="" type="checkbox"/>
-	<input type="checkbox"/>	<input type="checkbox"/>	<input type="checkbox"/>	<input checked="" type="checkbox"/>
<i>Overig</i>				
Zijn er zaken die geen eigendom zijn van verkoper omdat er sprake is van een leasecontract. Zo ja, neemt verkoper de zaak mee of moet het betreffende contract worden overgenomen?	Ja	Nee	Gaat mee	Moet worden overgenomen
CV/geiser/boiler	<input type="checkbox"/>	<input checked="" type="checkbox"/>	<input type="checkbox"/>	<input type="checkbox"/>
Keuken/tuin/kozijnen	<input type="checkbox"/>	<input checked="" type="checkbox"/>	<input type="checkbox"/>	<input type="checkbox"/>
Intelligente thermostaten e.d.	<input type="checkbox"/>	<input checked="" type="checkbox"/>	<input type="checkbox"/>	<input type="checkbox"/>
Stadsverwarming	<input type="checkbox"/>	<input checked="" type="checkbox"/>	<input type="checkbox"/>	<input type="checkbox"/>
Zonnepanelen	<input type="checkbox"/>	<input checked="" type="checkbox"/>	<input type="checkbox"/>	<input type="checkbox"/>
	<input type="checkbox"/>	<input checked="" type="checkbox"/>	<input type="checkbox"/>	<input type="checkbox"/>
	<input type="checkbox"/>	<input checked="" type="checkbox"/>	<input type="checkbox"/>	<input type="checkbox"/>
Bijlage(n) over te nemen contracten:				
-				
-				

ALGEMENE VERKOOPVOORWAARDEN

Vrijblijvende aanbieding

Deze brochure is door ons kantoor met de meeste zorg samengesteld aan de hand van de door de verkoper aan ons ter hand gestelde gegevens en tekeningen. Derhalve kunnen wij geen garanties verstrekken, noch kunnen wij op enigerlei wijze eventuele aansprakelijkheid voor deze gegevens aanvaarden. Alle door Des Huizes Makelaars en de verkoper verstrekte informatie dient uitsluitend gezien te worden als een uitnodiging tot nader overleg c.q. tot het uitbrengen van een bod.

Bij het vermelden van maten die zijn overgenomen uit plattegronden kan de maatvoering afwijken van de werkelijkheid, koper kan hieraan geen rechten ontleen. Verkoper stelt uitdrukkelijk dat een verkoop slechts tot stand komt nadat niet alleen over de hoofdzaken (prijs,object) maar ook over alle details (zoals oplevering, roerende zaken e.d.) volledige overeenstemming is bereikt.

Aan deze brochure kunnen geen rechten worden ontleend.

Onderzoeksplicht koper

De informatie zoals vermeld van deze brochure is verkregen via de eigenaar / verkoper of uit eigen waarneming ter plaatse en heeft als bedoeling de koper zo goed mogelijk te informeren en daarmee te voldoen aan de bij verkoper rustende mededelingsplicht. Op grond van het Burgerlijk Wetboek rust bij de koper van de woning een onderzoeksplicht. Dit houdt in dat de koper zelf verantwoordelijk is voor de beoordeling of de onroerende zaak de eigenschappen zal bezitten om te voldoen aan het gebruik dat hij voor de onroerende zaak voor ogen heeft.

De koper dient de onroerende zaak zelf op bouwtechnische- en installatie technische eigenschappen te (laten) beoordelen.

Voor (uit)bouwmogelijkheden / vergunningen en eventuele wijzigingen bestemming dient koper zelf contact op te nemen met de Gemeente.

Algemene ouderdomsclausule

Indien het pand dat u gaat bezichtigen of reeds heeft bezichtigd ouder is dan 30 jaar, betekent dit dat de eisen die aan de kwaliteit van dit object gesteld mogen worden anders (kunnen) liggen dan bij nieuwe panden. Het betekent eveneens dat in het object asbest houdend materiaal verwerkt kan zijn (oude golfplaten, vloerbedekking, rookkanalen, enz.) Voor verwijdering van dergelijk materiaal gelden milieuvoorschriften. In voorkomende gevallen wordt een "ouderdomsclausule" in de koopakte opgenomen.

Waarborgsom

Indien volledige overeenstemming is bereikt en de koopakte wordt opgesteld, nemen wij in de akte standaard een waarborgsom of bankgarantie op voor een bedrag van 10 % van de koopsom.

Procedure bij onderhandeling en de aan-/verkoop van een woning

U bent pas in onderhandeling als de verkopende partij reageert op uw bod door een tegenbod te doen. U bent echter nog niet in onderhandeling als de verkopende makelaar aangeeft dat hij uw bod met de verkoper zal bespreken.

De makelaar mag doorgaan met bezichtigingen als er over een bod onderhandeld wordt, een onderhandeling hoeft namelijk nog niet tot een verkoop te leiden. Ook kan het zijn dat de verkoper graag wil weten of er meer belangstelling is.

Overigens is het ook toegestaan om met meer dan één gegadigde in tegelijk in onderhandeling te gaan.

Een NVM-makelaar moet dit wel duidelijk vermelden, vaak zal de makelaar dan aan belangstellenden vertellen dat het pand "onder bod" is. Als belangstellende mag je dan wel een bod uitbrengen maar de makelaar mag dan pas met je in onderhandeling gaan als de onderhandeling met de eerste geïnteresseerde beëindigd is. De NVM-makelaar doet geen mededelingen over de hoogte van biedingen aan de belangstellenden.

De makelaar zal altijd de verkoper informeren als er meerdere biedingen zijn.

Als verkoper en koper het eens zijn over de prijs (maar ook over eventuele overige voorwaarden zoals opleveringsdatum, roerende zaken en eventuele ontbindende voorwaarden) worden de afspraken door de makelaar vastgelegd in een koopakte.

Ontbindende voorwaarden zijn hierin een belangrijk onderwerp, denkt u eraan dat deze niet automatisch worden opgenomen. Wenst u bijvoorbeeld een ontbindende voorwaarde voor financiering of een bouwtechnische keuring dan is het belangrijk dat u dit meldt bij het uitbrengen van uw bod.

Een mondelinge overeenkomst is niet bindend, er is sprake van een schriftelijkheidsvereiste. Dit houdt in dat een particuliere koper / verkoper zich niet bindt zolang de overeenkomst niet schriftelijk is vastgelegd en ondertekend door beide partijen.

Na ondertekening van de koopakte door koper en verkoper, treedt voor een particuliere koper de wettelijke bedenktijd van drie dagen in werking. Binnen deze tijd kan de koper nog afzien van de aankoop.

Wijziging verkoopsysteem tijdens onderhandeling

Soms zijn er zoveel belangstellenden die de vraagprijs bieden of benaderen dat het moeilijk te bepalen is wie de beste koper is.

In dat geval kan de verkopende makelaar, in overleg met verkoper, besluiten de lopende onderhandelingen af te breken en de biedingsprocedure te wijzigen om vervolgens bijvoorbeeld te kiezen voor een inschrijvingsprocedure. Hierbij hebben alle bidders een gelijke kans om het hoogste bod onder de beste voorwaarden uit te brengen.

De spelregels van de inschrijvingsprocedure worden dan vooraf aan u kenbaar gemaakt



Des Huizes Makelaars

Wij spannen ons dagelijks in om uw onroerend goed transacties en de bijkomende financiële perikelen voor u zo goed en voordelig mogelijk af te ronden. Wij zijn niet alleen gespecialiseerd in de verkoop of aankoop van woningen, maar kunnen u ook van dienst zijn met de aan- en verkoop van bedrijfs-onroerend goed, de verhuur van uw woning, de begeleiding bij aankoop van nieuwbouw, het verrichten van taxaties etc..

Gratis waardebepaling

Indien u op zoek bent naar een woning kan het belangrijk zijn om te weten wat uw huidige woning zal opbrengen bij verkoop. Graag komen wij vrijblijvend en kosteloos bij u langs om advies te geven over de verkoop en een indicatie af te geven van de waarde. Wel zo makkelijk om vooraf te weten waar u achteraf aan toe bent.

Welkom

Indien u vragen heeft, kunt u uiteraard altijd bij ons op kantoor langs komen. Wij zijn u graag van dienst met een deskundig advies.

Team Des Huizes Makelaars

van links naar rechts: Robert Jan, Elly, Natasja, Francis en Kim



Uw woning verkopen?
Des Huizes Makelaars

Net dat stapje extra



Openingstijden

Maandag t/m vrijdag 08.45 – 17.30 uur

Ook buiten kantoor tijden zijn wij u graag van dienst!



Des Huizes Makelaars

Bornsestraat 66
7556 BH Hengelo
Tel. 074 – 2505555
www.deshuizes.nl

