

# BAAS | MAKELAARS

VERKOOP AANKOOP TAXATIE



**GALENUSLAAN 18**

**VRAAGPRIJS € 339.500 K.K.**

**ADRES**

VANG 1  
4661 TX HALSTEREN  
K.V.K. 20086918

**CONTACT**

0164 - 68 38 42  
INFO@BAASMAKELAARS.NL  
WWW.BAASMAKELAARS.NL

**MAKELAARS / TAXATEURS**

ELLEN GELUK - RAAIJMAKERS  
CLAUDIA DAMSKI

ROB VAN ELSAKKER  
MICHEL WEIJTS

ESMÉE BEVELANDER



## BESCHRIJVING

Aan de Galenuslaan 18 in Bergen op Zoom bevindt zich deze gezinswoning met maar liefst vier slaapkamers. De woning ligt op een gunstige locatie, met een winkelcentrum, scholen en sportverenigingen op loopafstand. Ideaal voor het hele gezin. De zonnige achtertuin op het zuiden biedt een heerlijke plek om van het buitenleven te genieten. Binnen tref je onder andere een moderne badkamer, die in 2024 volledig is vernieuwd. Daarnaast beschikt de woning over een garage met carport, wat zorgt voor volop bergruimte.



## BIJZONDERHEDEN

- Achterzijde woning is voorzien van aluminium kozijnen;
- Voorzijde woning is voorzien van kunststof kozijnen;
- Gehele woning voorzien van rolluiken m.u.v. badkamer;
- Op de eerste verdieping zijn alle ramen voorzien van horren;
- Badkamer is vernieuwd in 2024;
- Achtertuin gelegen op het zuiden;
- Tot zekerheid voor de nakoming van de verplichtingen zal er een bankgarantie/waarborgsom (10% van de koopsom) worden opgenomen in de koopovereenkomst.

## KENMERKEN

- SOORT WONING:  
eengezinswoning
- TYPE WONING:  
tussenwoning
- KWALITEITSKLASSE:  
normaal
- BOUWJAAR:  
1975
- ONDERHOUD BINNEN:  
goed
- ONDERHOUD BUITEN:  
goed
- ENERGIEKLASSE:  
B
- TYPE VERWARMING:  
c.v.-ketel
- BOUWJAAR VERWARMING:  
2012
- MERK VERWARMING:  
Intergas
- WOONOPPERVLAKTE:  
114 m<sup>2</sup>
- INHOUD:  
390 m<sup>3</sup>
- PERCEEL:  
155 m<sup>2</sup>
- ISOLATIE:  
dubbel glas
- LIGGING TUIN:  
zuid
- AANTAL SLAAPKAMERS:  
4
- AANVAARDING:  
in overleg









## DE TUIN

Voortuin, v.v. sierbestrating en plantenborders.

Verzorgde achtertuin, v.v. sierbestrating, gazon, plantenborders, buitenkraan, achterom en uitvalscherm (doek dient vervangen te worden).

Aangebouwde stenen garage, v.v. kanteldeur, elektra, loopdeur met toegang tot tuin en overkapping/carport met kanteldeur.





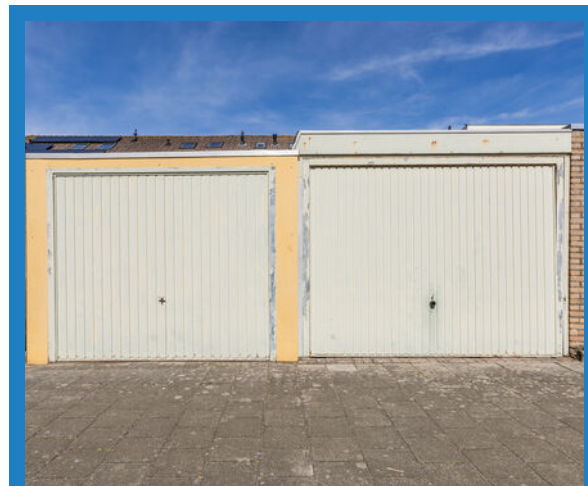



## BEGANE GROND

Entree, v.v. betonnen vloer gedekt met tegels, behangen wanden, spuitwerk plafond, betegeld toilet met fontein en meterkast.

Woonkamer, v.v. betonnen vloer gedekt met parket, deels behangen deels schoon metselwerk wanden, spuitwerk plafond en trapopgang naar eerste verdieping.

Open keuken, v.v. betonnen vloer gedekt met parket, deels betegeld deels behangen wanden, 4-pits gas kookplaat, afzuigkap, vaatwasser, oven en ontbijtbar.

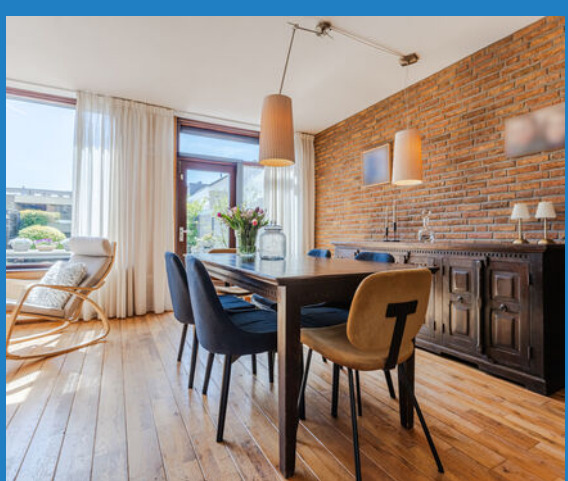



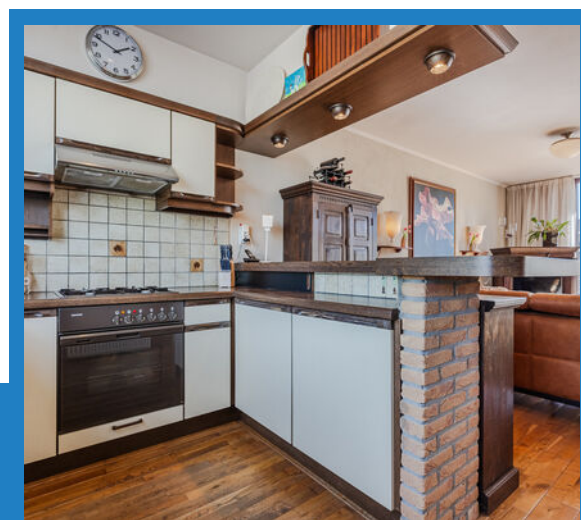

## EERSTE VERDIEPING

Overloop, v.v. betonnen vloer gedekt met laminaat en spuitwerk plafond.

Slaapkamer I, v.v. betonnen vloer gedekt met laminaat, behangen wanden en spuitwerk plafond.

Slaapkamer II, v.v. betonnen vloer gedekt met laminaat, behangen wanden en spuitwerk plafond.

Slaapkamer III, v.v. betonnen vloer gedekt met laminaat, behangen wanden en spuitwerk plafond.

Moderne badkamer, v.v. betonnen vloer gedekt met tegels, betegelde wanden, stucwerk plafond met inbouwspots, inloopdouche, ligbad, toilet, designradiator en wastafel met badkamermeubel.





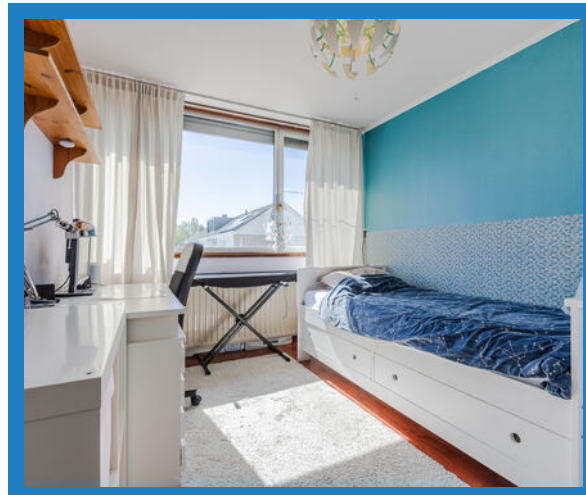

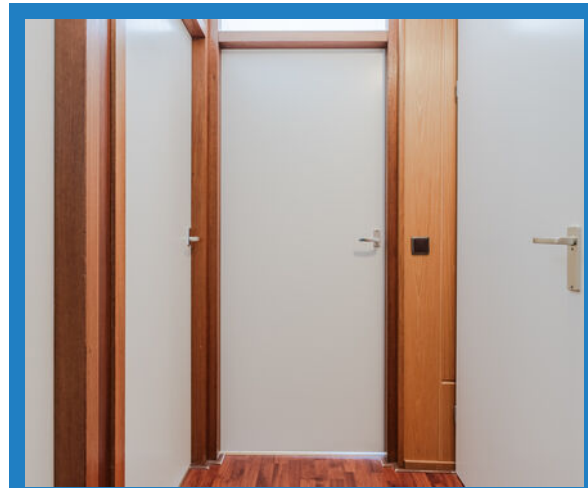



## TWEEDE VERDIEPING

Overloop, v.v. betonnen vloer gedekt met vloerbedekking, afgewerkt dakschild, aansluiting voor wasmachine en droger en CV-unit (Intergas 2012).

Slaapkamer IV, v.v. betonnen vloer gedekt met vloerbedekking, afgewerkt dakschild met dakraam en berging achter knieschotten.

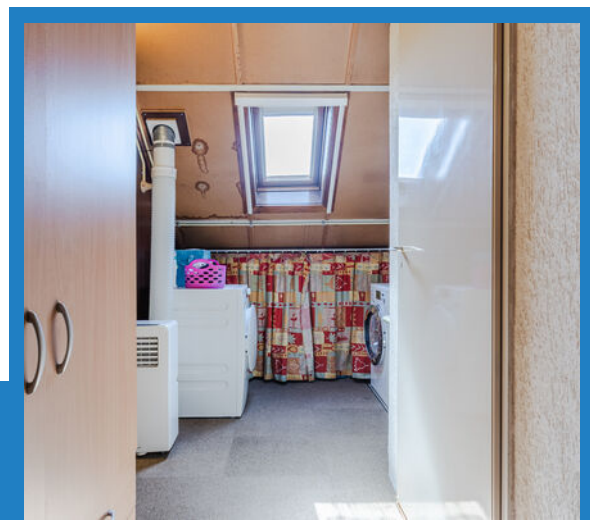
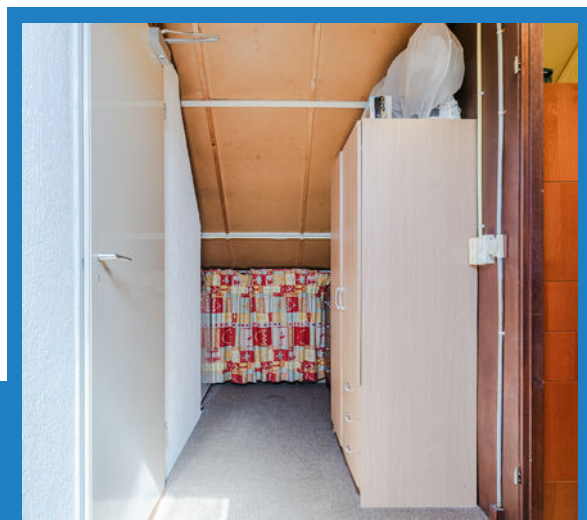

# DE PLATTEGRONDEN

## BEGANE GROND

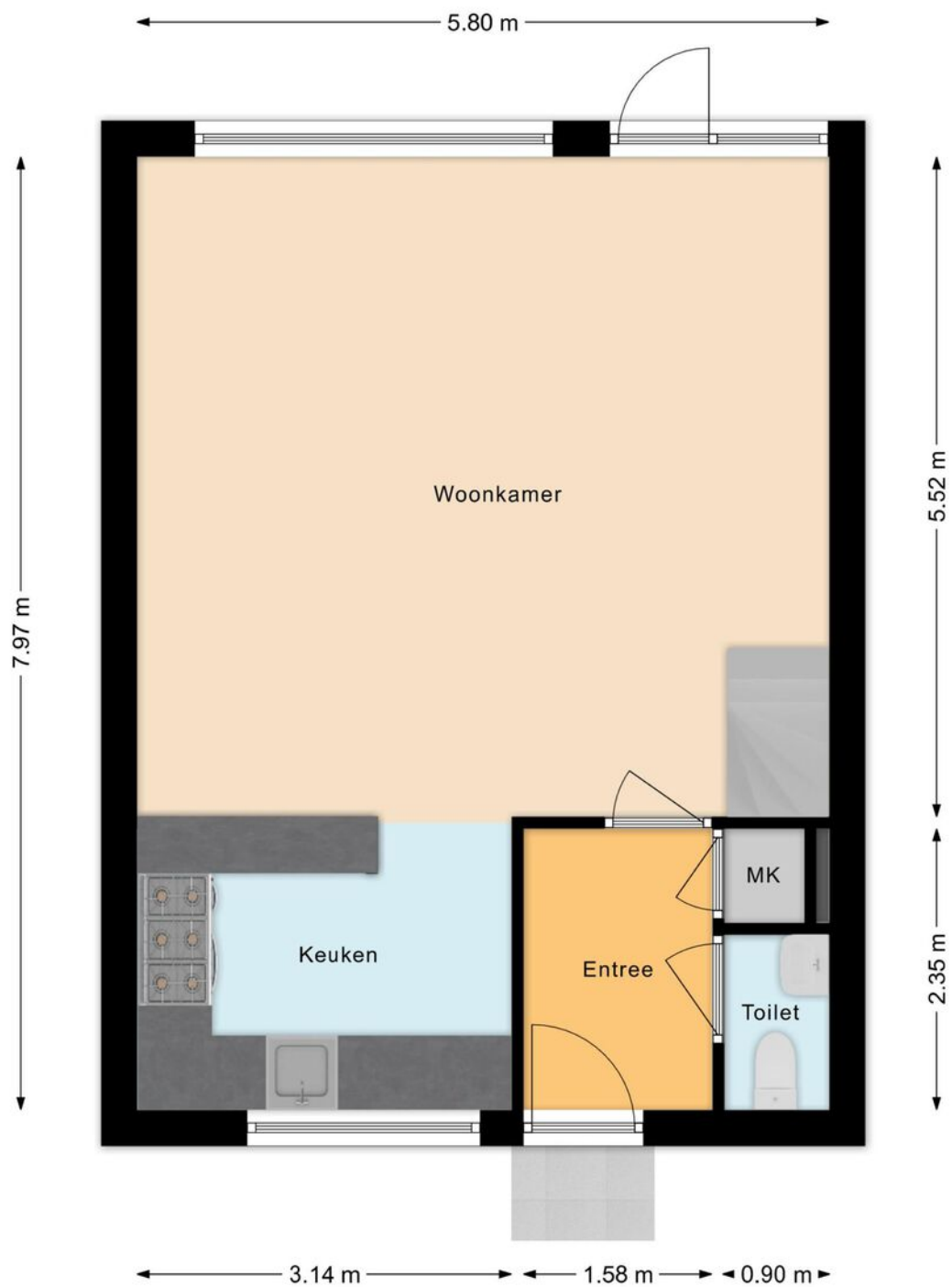

# DE PLATTEGRONDEN

## EERSTE VERDIEPING

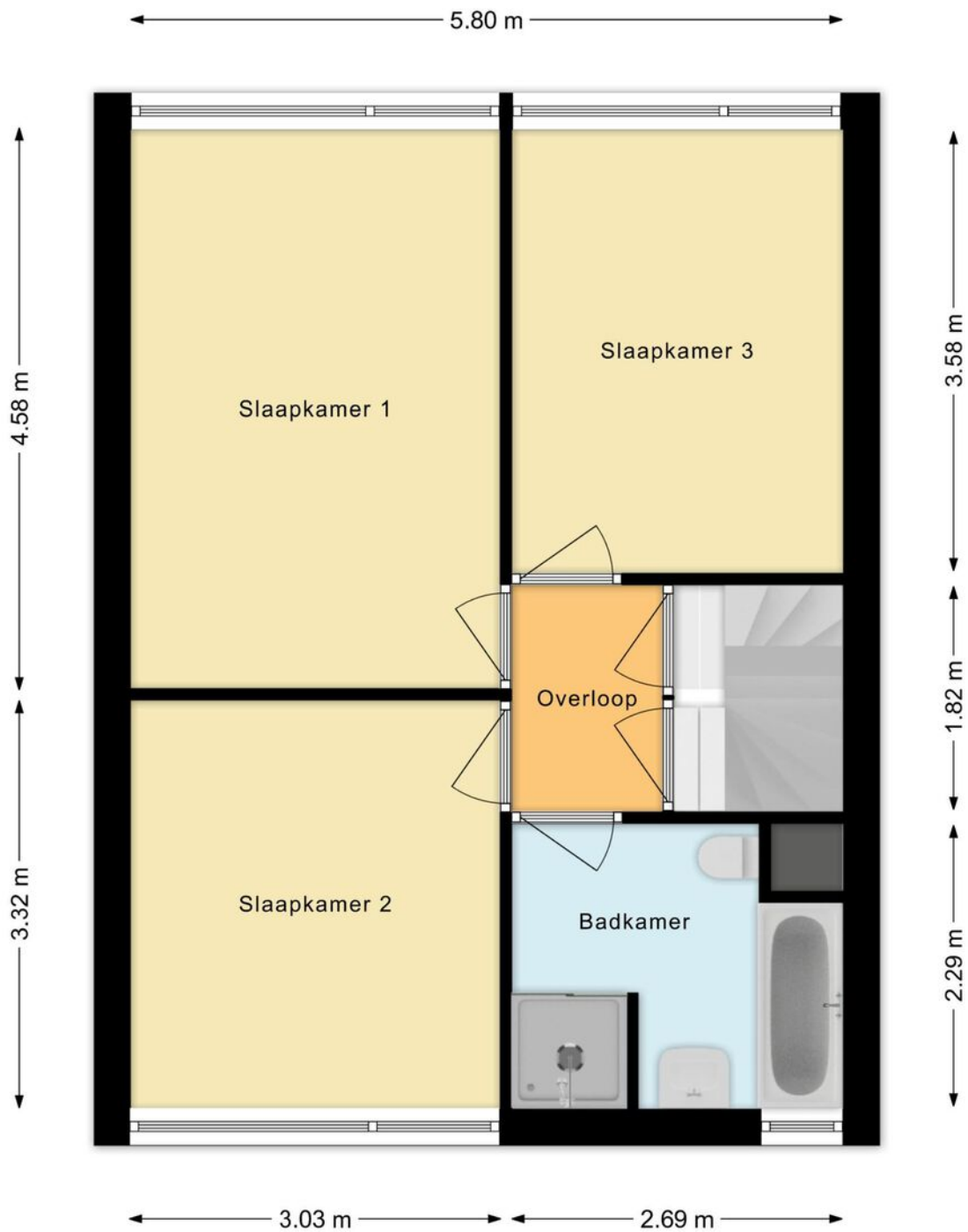

# DE PLATTEGRONDEN

## TWEEDE VERDIEPING

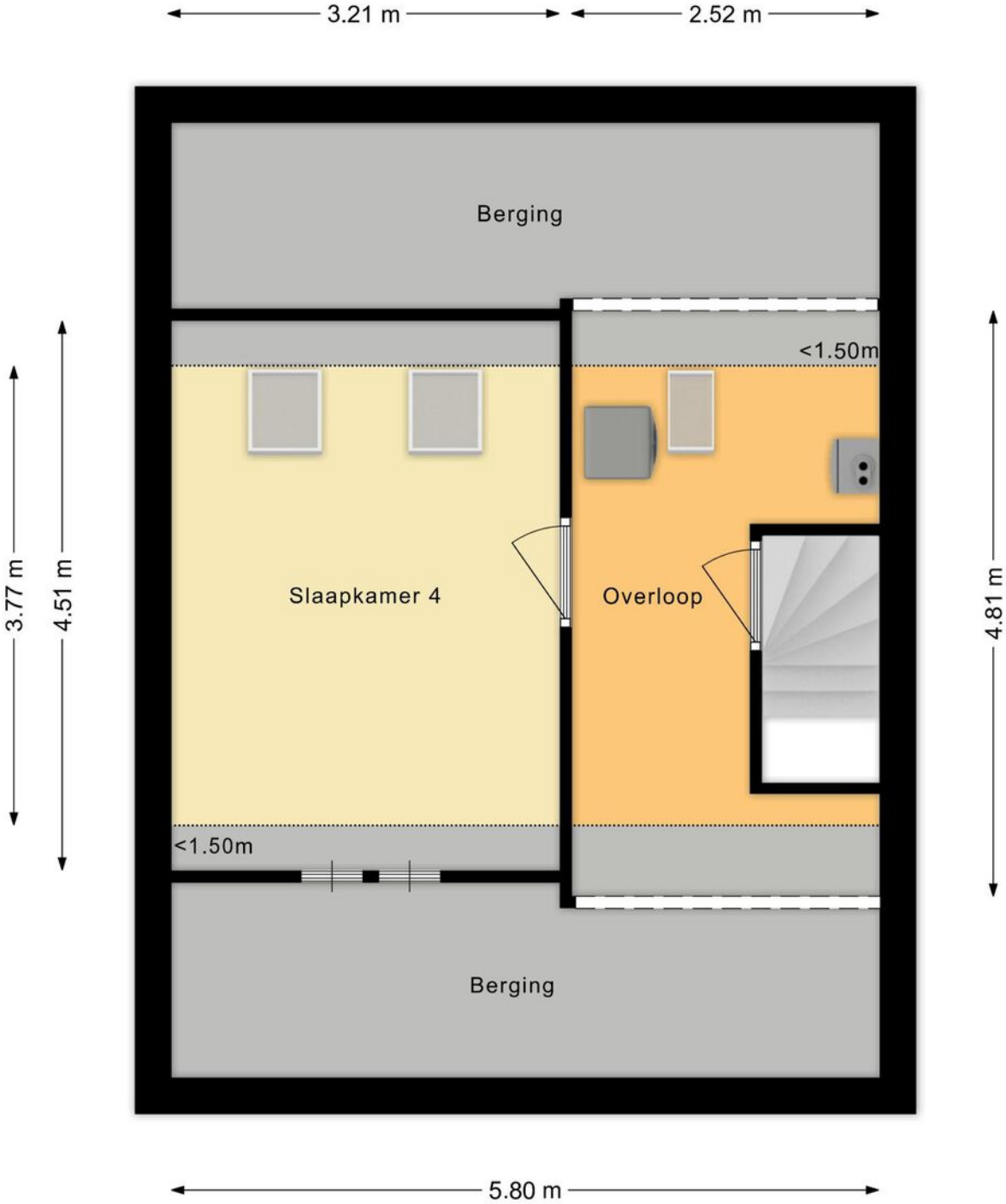

# DE PLATTEGRONDEN

## GARAGE

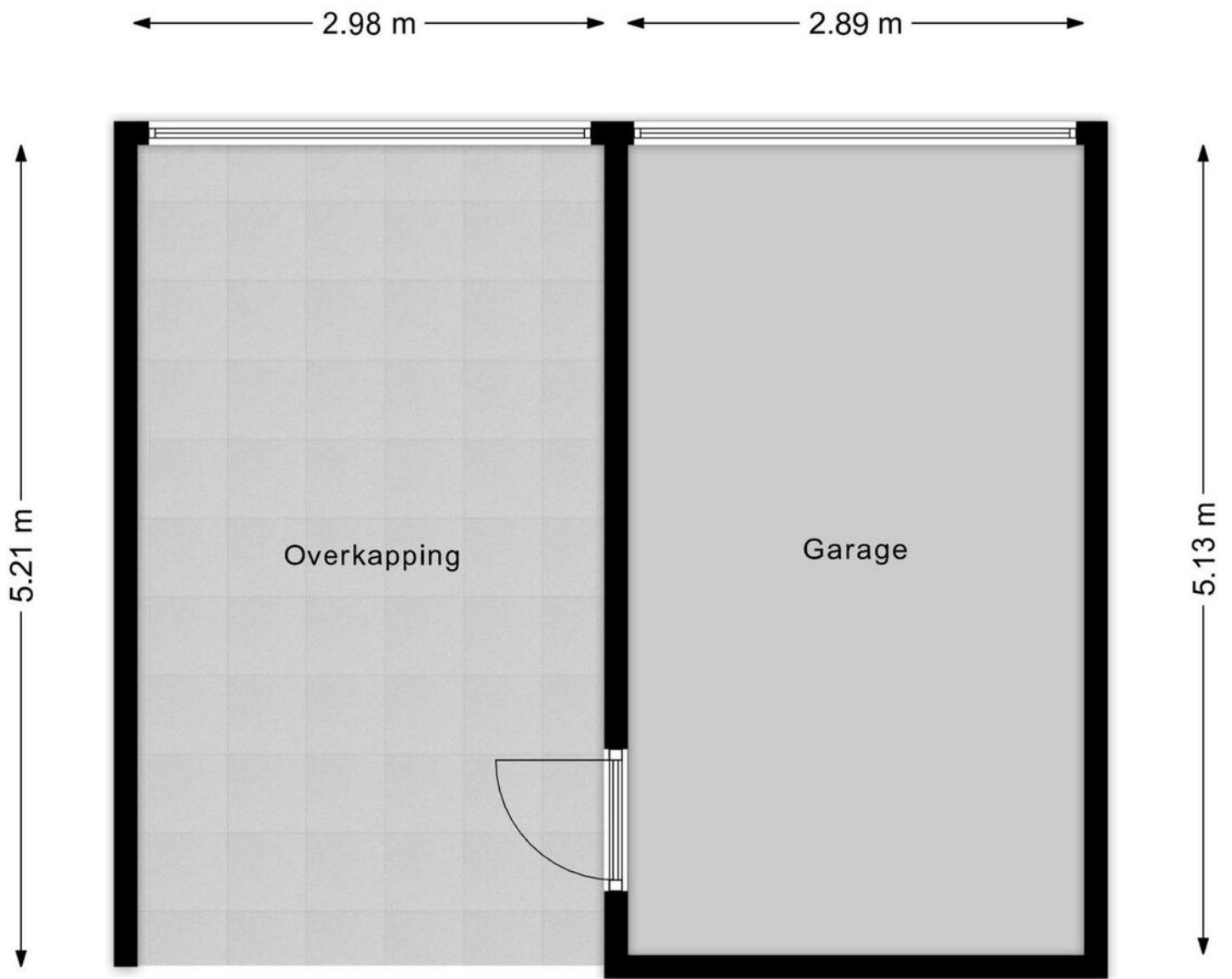

# KADASTRALE KAART

Kadastrale kaart

Uw referentie: Tanja



<p><b>12345</b></p> <p>25</p> <p>— Vastgestelde kadastrale grens</p> <p>— Voorlopige kadastrale grens</p> <p>— Administratieve kadastrale grens</p> <p>— Bebouwing</p>	<p>Deze kaart is noordgericht</p> <p>Perceelnummer</p> <p>Huisnummer</p> <p>Vastgestelde kadastrale grens</p> <p>Voorlopige kadastrale grens</p> <p>Administratieve kadastrale grens</p> <p>Bebouwing</p>	<p>Schaal 1: 500</p> <p>Kadastrale gemeente Bergen op Zoom</p> <p>Sectie E</p> <p>Perceel 1825</p>	<p><b>kadaster</b></p> 
--	---	--	--

Voor een eensluidend uittreksel, geleverd op 31 maart 2026  
De bewaarder van het kadaster en de openbare registers

Aan dit uittreksel kunnen geen betrouwbare maten worden ontleend.  
De Dienst voor het Kadaster en de openbare registers behoudt zich de intellectuele eigendomsrechten voor, waaronder het auteursrecht en het databankenrecht.

# LIGGING

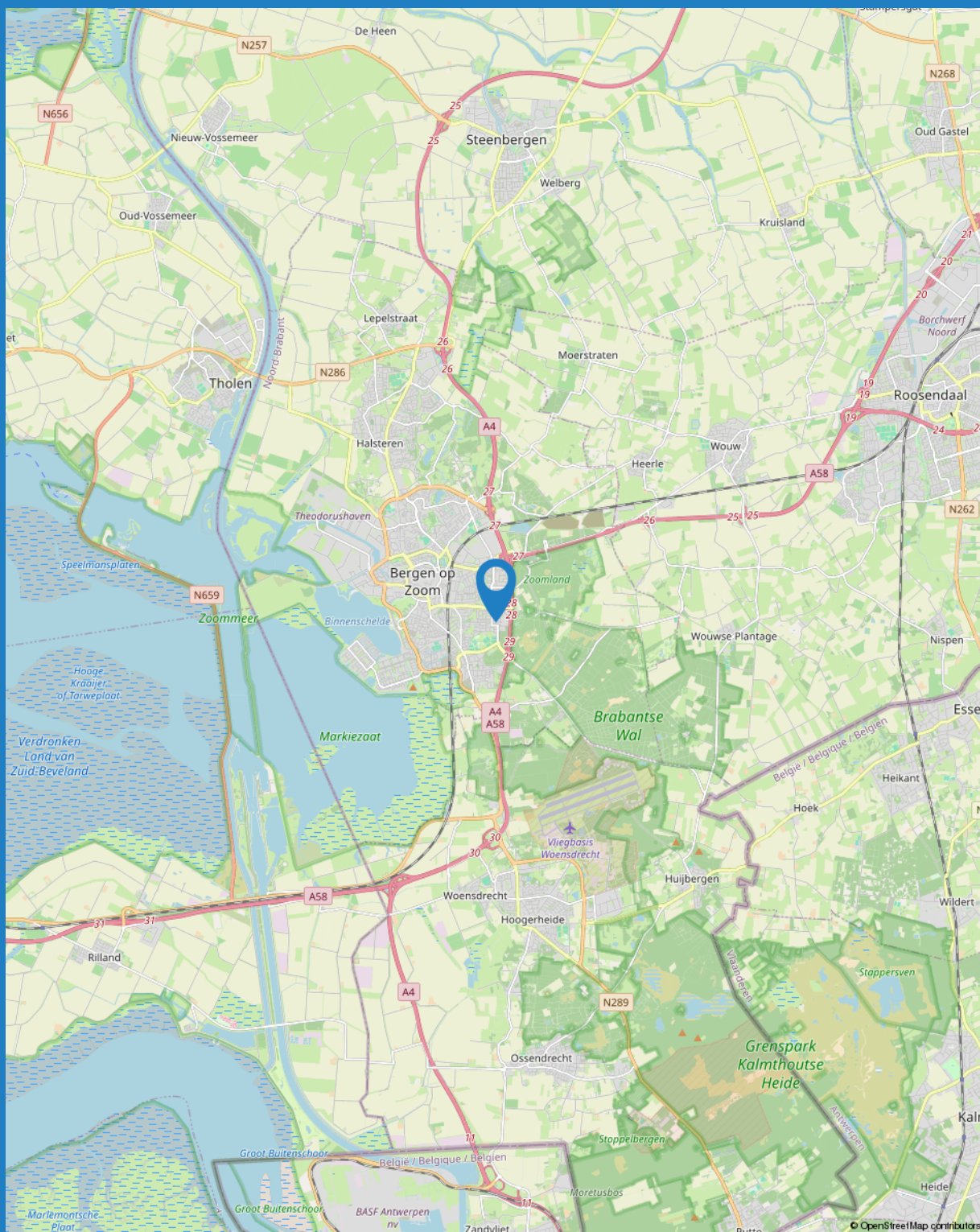

## LIJST VAN ZAKEN

BESCHRIJVING	BLIJFT ACHTER	GAAT MEE	TER OVERNAME	NVT
<b>WONING - INTERIEUR</b>				
(VOORZET) OPENHAARD MET TOEBEHOREN				X
ALLESBRANDER				X
HOUTKACHEL				X
(GAS)KACHELS				X
DESIGNRADIATOR(EN)	X			
RADIATORAFWERKING				X
<b>VERLICHTING, TE WETEN</b>				
- INBOUWSPOTS/DIMMERS	X			
- OPBOUWSPOTS/ARMATUREN/LAMPEN/DIMMERS		X		
- LOSSE (HANG)LAMPEN		X		
-				X
-				X
<b>(LOSSE)KASTEN, LEGPLANKEN, TE WETEN</b>				
-				X
-				X
<b>RAAMDECORATIE/ZONWERING BINNEN, TE WETEN</b>				
- GORDIJNRAILS	X			
- GORDIJNEN				X
- OVERGORDIJNEN			X	
- VITRAGES				X
- ROLGORDIJNEN				X
- LAMELLEN				X
- JALOEZIEËN				X
- (LOSSE) HORREN/ROLHORREN	X			
-				X
-				X
<b>VLOERDECORATIE, TE WETEN</b>				
- VLOERBEDEKKING	X			
- PARKETVLOER	X			
- HOUTEN VLOER(DELEN)	X			
- LAMINAAT	X			
- PLAVUIZEN	X			

## LIJST VAN ZAKEN

BESCHRIJVING	BLIJFT ACHTER	GAAT MEE	TER OVERNAME	NVT
-				X
-				X
<b>OVERIG, TE WETEN</b>				
- SPIEGELWANDEN				X
- SCHILDERIJ OPHANGSYSTEEM				X
-				X
-				X
-				X
-				X
<b>WONING - KEUKEN</b>				
KEUKENBLOK (MET BOVENKASTEN)	X			
<b>KEUKEN (INBOUW)APPARATUUR, TE WETEN</b>				
- KOOKPLAAT				X
- (GAS)FORNUIS	X			
- AFZUIGKAP	X			
- MAGNETRON				X
- OVEN	X			
- COMBI-OVEN/COMBIMAGNETRON		X		
- KOELKAST	X			
- VRIEZER			X	
- KOEL-VRIESCOMBINATIE			X	
- VAATWASSER	X			
- QUOOKER				X
- KOFFIEZETAPPARAAT		X		
-				X
-				X
<b>KEUKENACCESSOIRES, TE WETEN</b>				
-				X
-				X
-				X
-				X
-				X
-				X



## LIJST VAN ZAKEN

BESCHRIJVING	BLIJFT ACHTER	GAAT MEE	TER OVERNAME	NVT
-				X
-				X
<b>WONING - SANITAIR/SAUNA</b>				
SAUNA MET TOEBEHOREN				X
				X
				X
<b>TOILET MET DE VOLGENDE TOEBEHOREN</b>				
- TOILET	X			
- TOILETROLHOUDER	X			
- TOILETBORSTEL(HOUDER)	X			
- FONTEIN	X			
-				X
-				X
<b>BADKAMER MET DE VOLGENDE TOEBEHOREN</b>				
- LIGBAD	X			
- JACUZZI/WHIRLPOOL				X
- DOUCHE (CABINE/SCHERM)	X			
- STOOMDOUCHE (CABINE)				X
- WASTAFEL	X			
- WASTAFELMEUBEL	X			
- PLANCHET				X
- TOILETKAST	X			
- TOILET	X			
- TOILETROLHOUDER	X			
- TOILETBORSTEL(HOUDER)	X			
-				X
-				X
<b>WONING - EXTERIEUR/INSTALLATIES/VEILIGHEID/ ENERGIEBESPARING</b>				
SCHOTEL/ANTENNE				X
BRIEVENBUS	X			
KLUIS				X
(VOORDEUR)BEL	X			

## LIJST VAN ZAKEN

BESCHRIJVING	BLIJFT ACHTER	GAAT MEE	TER OVERNAME	NVT
<b>ALARMINSTALLATIE</b>				X
(VEILIGHEIDS)SLOTEN EN OVERIGE INBRAAKPREVENTIE	X			
ROOKMELDERS	X			
(KLOK)THERMOSTAAT	X			
AIRCONDITIONING				X
SCREENS				X
ROLLUIKEN	X			
ZONWERING BUITEN	X			
TELEFOONAANSLUITING/INTERNETAANSLUITING		X		
VEILIGHEIDSSCHAKELAAR WASAUTOMAAT				X
WATERSLOT WASAUTOMAAT				X
ZONNEPANELEN				X
OPLAADPUNT ELEKTRISCHE AUTO				X
				X
				X
				X
				X
				X
<b>WARMWATERVOORZIENING, TE WETEN</b>				
- CV-INSTALLATIE	X			
- BOILER				X
- GEISER				X
-				X
-				X
-				X
<b>ISOLATIEVOORZIENINGEN (VOORZETRAMEN/RADIATORFOLIE ETC.), TE WETEN</b>				
-				X
-				X
<b>TUIN - INRICHTING</b>				
TUINAANLEG/BESTRATING	X			
BEPLANTING	X			
				X



## LIJST VAN ZAKEN

BESCHRIJVING	BLIJFT ACHTER	GAAT MEE	TER OVERNAME	NVT
<b>TUIN - VERLICHTING/INSTALLATIES</b>				
BUITENVERLICHTING	X			
TIJD- OF SCHEMERSCHAKELAAR/BEWEGINGSMELDER	X			
				X
<b>TUIN - BEBOUWING</b>				
TUINHUIS/BUITENBERGING				X
KASTEN/WERKBANK IN TUINHUIS/BERGING				X
(BROEIJ)KAS				X
				X
				X
<b>TUIN - OVERIG</b>				
<b>OVERIGE TUIN, TE WETEN</b>				
- (SIER)HEK				X
- VLAGGENMAST(HOUDER)	X			
-				X
-				X
<b>OVERIG - CONTRACTEN</b>				
CV: NEE				
BOILER: NEE				
ZONNEPANELEN: NEE				



## BEVLOGEN

We zijn een full service makelaarskantoor met de focus op persoonlijke aandacht. Zowel voor onze klanten als voor onze medewerkers! Gaan voor de optimale one-stop- shopping beleving op het gebied van Wonen en Bedrijfsmatig Vastgoed >> verkoop - aankoop - taxaties - verhuur - beheer. Met een no-nonsense mentaliteit gaan voor optimaal resultaat.



## AUTHENTIEK

Met meer dan 40 jaar ervaring en een rijke historie met prachtig behaalde resultaten heeft BAAS Makelaars zeker z'n strepen al verdiend. Vandaag de dag met Rob en Michel aan het roer gaat het avontuur verder. Doorbouwen aan een sterk merk met de focus op kwaliteit, kennis en persoonlijke aandacht. Vernieuwend onder- nemen met een authentiek karakter!



## ACTIE IN DE TENT

"Wie niet beweegt, komt niets tegen." Van oorsprong is de makelaardij misschien een wat klassiek beroep, maar wij denken in de tijd van nu! Een uitdagend vak met vele disciplines, echt mensenwerk met altijd een commercieel 'scherp oog.' Baas Makelaars staat voor: (duurzaam) ondernemen met een eigentijds karakter!



## SYMPATHIEK

Binnen onze organisatie is niemand een nummer, iedereen is uniek en voegt altijd iets toe aan ons succes. Iedereen voelt zich thuis. Een warm nest. Dit klinkt misschien cliché, maar niets is minder waar! Wij investeren continu in de kennis en ontwikkeling van al onze medewerkers. Oprechte aandacht voor ons team, daar staan wij voor!

# INTERESSE IN DEZE WONING?

NEEM CONTACT MET ONS OP

TELEFOON: 0164 68 38 42  
WHATSAPP: 06 22 94 41 16

E-MAIL: [INFO@BAASMAKELAARS.NL](mailto:INFO@BAASMAKELAARS.NL)  
WEBSITE: [WWW.BAASMAKELAARS.NL](http://WWW.BAASMAKELAARS.NL)

OPENINGSTIJDEN:  
MAANDAG T/M VRIJDAG 08:30 UUR - 17:30 UUR  
ZATERDAG IN OVERLEG

DEZE BROCHURE IS DOOR ONS KANTOOR MET DE MEESTE ZORG SAMENGESTELD AAN DE HAND VAN DE DOOR DE VERKOPER AAN ONS TER HAND GESTELDE GEGEVENS EN TEKENINGEN. DERHALVE KUNNEN WIJ GEEN GARANTIES VERSTREKKEN, NOCH KUNNEN WIJ OP ENIGERLEI WIJZE EVENTUELE AANSPRAKELIJKHEID VOOR DEZE GEGEVENS AANVAARDEN.

