



## Schubertstraat 13, 6904 JG Zevenaar

Vraagprijs € 339.000,- k.k.

## Schubertstraat 13, 6904 JG Zevenaar

Instapklaare eengezinswoning met moderne afwerkingen in Zevenaar!

Ben je op zoek naar een verzorgde woning waar je zó in kunt trekken, zonder grote verbouwingen? Dan is Schubertstraat 13 jouw kans! Deze sfeervolle tussenwoning is niet alleen gelegen in een kindvriendelijke woonwijk in Zevenaar, maar is ook in 2022 grondig gemoderniseerd.

Met een verzorgde en opgeknapte aanblik, vier slaapkamers, een luxe open keuken, een luxe badkamer, luxe toilet en een zonnige tuin met overkapping is dit een ideale plek voor gezinnen, starters of iedereen die waarde hecht aan kwaliteit en gemak! Ook de voorzijde mag gezien worden! De gevel met moderne kleurstelling en de strak aangelegde voortuin geven direct een uitnodigend gevoel.

In deze woning ervaar je direct de frisse en moderne uitstraling. De huidige bewoner heeft de woning flink onder handen genomen met een uitstekend afwerkingsniveau om zo comfortabel mogelijk te wonen – en dat is zonder twijfel gelukt!

Ook de omgeving draagt bij aan het prettige woongevoel. De woning ligt in een rustige, kindvriendelijke buurt met veel groenvoorzieningen, speelgelegenheden (waaronder een Cruyff Court) en kinderboerderij Rosorum op loopafstand. De wijk Zonnemaat beschikt daarnaast over een basisschool en supermarkt, en het gezellige centrum van Zevenaar ligt op korte fietsafstand. Hier vind je tal van winkels, supermarkten en uitnodigende terrassen. Dankzij de gunstige ligging nabij de A12 (Arnhem) A3 (Oberhausen) en A18 (Doetinchem) ben je bovendien in no-time in de omliggende steden. En in de toekomst is via de te realiseren A15 ook Nijmegen vlot bereikbaar. Voor natuurliefhebbers liggen prachtige gebieden als de Gelderse Poort en het Montferland vlakbij – ideaal voor een ontspannen wandeling of fietstocht.

### **Indeling:**

#### **Begane grond:**

Thuiskomen via het pad in de verzorgde voortuin, entree, hal, toilet voorzien van hangcloset en fonteintje, praktische provisiekast onder de trappartij, sfeervolle en ruime doorzonwoonkamer.

Open keuken met moderne inbouwkeuken voorzien van diverse inbouwapparatuur zoals inductiekookplaat, koelkast, 3 laden vriezer, recirculatie afzuigkap, vaatwasser en combi-oven.

Tuin: deze is goed omsloten en verzorgd aangelegd, hier bevindt zich tevens een stenen berging met overkapping waar je heerlijk tot in de late uurtjes onder kunt vertoeven en er is een achterom aanwezig.

#### **Eerste verdieping:**

Overloop, drie goed bemeten slaapkamers en keurig afgewerkte slaapkamers welke allen zijn voorzien van een laminaatvloer. Via vaste trap naar..

#### **Tweede verdieping:**

Royale vierde slaapkamer met dakraam, bergschotten, aansluitingen voor wasmachine en droger en opstelling HR combiketel (Remeha Calenta in 2013 geplaatst).

**Wat heeft deze woning nog meer te bieden?**

- Bouwjaar 1968 nadien diverse malen gerenoveerd
- Energie label B
- Instapklaar dankzij recente renovaties
- In 2022 is de muur tussen woonkamer en keuken op vakkundige wijze verwijderd en is een draagbalk aangebracht
- Nette eengezinswoning met 104 m<sup>2</sup> woonoppervlak op een perceel van 168 m<sup>2</sup>
- Alle etages voorzien van nette laminaatvloer
- Voormalige inloopkast op de eerste verdieping verwijderd waardoor extra grote slaapkamer
- Kozijnen en ramen zijn van onderhoudsvriendelijk kunststof met draai-/kiepramen en isolerende beglazing – voor uitstekend wooncomfort
- Grote living met open indeling – heerlijk licht en ruim opgezet
- Keuken volledig verbouwd (2022)
- Badkamer volledig verbouwd (2022)
- Tijdens de verbouwing in 2022 zijn alle wandcontactdozen vernieuwd en is de elektra in de schuur en op zolder vervangen
- Elektra in trappenkast vernieuwd
- Waterpunt in voor- en achtertuin 2022 gerealiseerd
- Moderne toiletruimte op begane grond
- Buitenzijde woning is in 2025 geschilderd
- Vrij uitzicht aan achterzijde van de woning

Dankzij de gunstige ligging profiteer je volop van de zon, terwijl de hoge schuttingen en het metselwerk van de erfafscheiding zorgen voor veel privacy en een warme, huiselijke sfeer. Achterin de tuin bevindt zich een praktische berging met voldoende ruimte voor fietsen, tuingereedschap of hobbypullen en via de achterom is de tuin ook gemakkelijk bereikbaar. Kortom: een heerlijke plek waar binnen en buiten naadloos in elkaar overlopen en waar je elke dag opnieuw van kunt genieten.

klinkt dit als jouw ideale woning? Waar wacht je nog op? Neem contact met ons op en plan jouw bezoek!

Aanvaarding in overleg.

**Info Zevenaar**

Zevenaar is een actieve gemeente en heeft reeds meer dan 525 jaar stadsrechten. De stad heeft een groot aantal bezienswaardigheden. Zevenaar ligt in het hart van de Liemers. Dit gebied ligt in de driehoek van de Rijn, de zuidelijke IJsseloever en de rijksgrens. Er zijn veel scholen, voor zowel basis- als voortgezet onderwijs, verschillende sportaccommodaties en er is een rijk verenigingsleven. In het gezellige centrum vinden jaarlijks tal van activiteiten plaats, waaronder een Jazzfestival. Er is dan ook een uitgebreid uitgaansleven met onder meer veel horeca, een theater en een filmhuis. Het aanbod aan maatschappelijke, culturele en sportieve activiteiten is groot. Zevenaar heeft een treinstation en ook de overige openbaarvervoervoorzieningen zijn uitstekend.

Interesse in dit huis? Schakel direct jouw eigen NVM-aankoopmakelaar in. De NVM-aankoopmakelaar komt op voor jouw belang en bespaart u tijd en zorgen. Adressen van collega NVM-aankoopmakelaars vindt je op Funda.

**Vraagprijs € 339.000,- k.k.**

## Kenmerken

Vraagprijs	: € 339.000,00
Soort	: Woonhuis
Type woning	: Tussenwoning
Aantal kamers	: 5 kamers waarvan 4 slaapkamer(s)
Inhoud woning	: 448 m <sup>3</sup>
Perceel oppervlakte	: 168 m <sup>2</sup>
Gebruiksoppervlakte woonfunctie	: 104 m <sup>2</sup>
Soort woning	: Eengezinswoning
Bouwjaar	: 1968
Ligging	: Aan rustige weg, in woonwijk
Tuin	: Achtertuin, voortuin
Hoofdtuin	Achtertuin 66 m <sup>2</sup>
Garage	: Geen garage
Energie label	: B
Verwarming	: C.V.-Ketel
Isolatie	: Dakisolatie, Muurisolatie, Dubbel glas
Voorzieningen	Buitenzonwering, Dakraam, Glasvezel kabel, Natuurlijke ventilatie
C.V.-ketel	: HR combiketel Remeha Calenta (Gas gestookt combiketel uit 2013, eigendom)

## Locatie

Schubertstraat 13  
6904 JG ZEVENAAR















































## Plattegrond kadaster



## Plattegrond

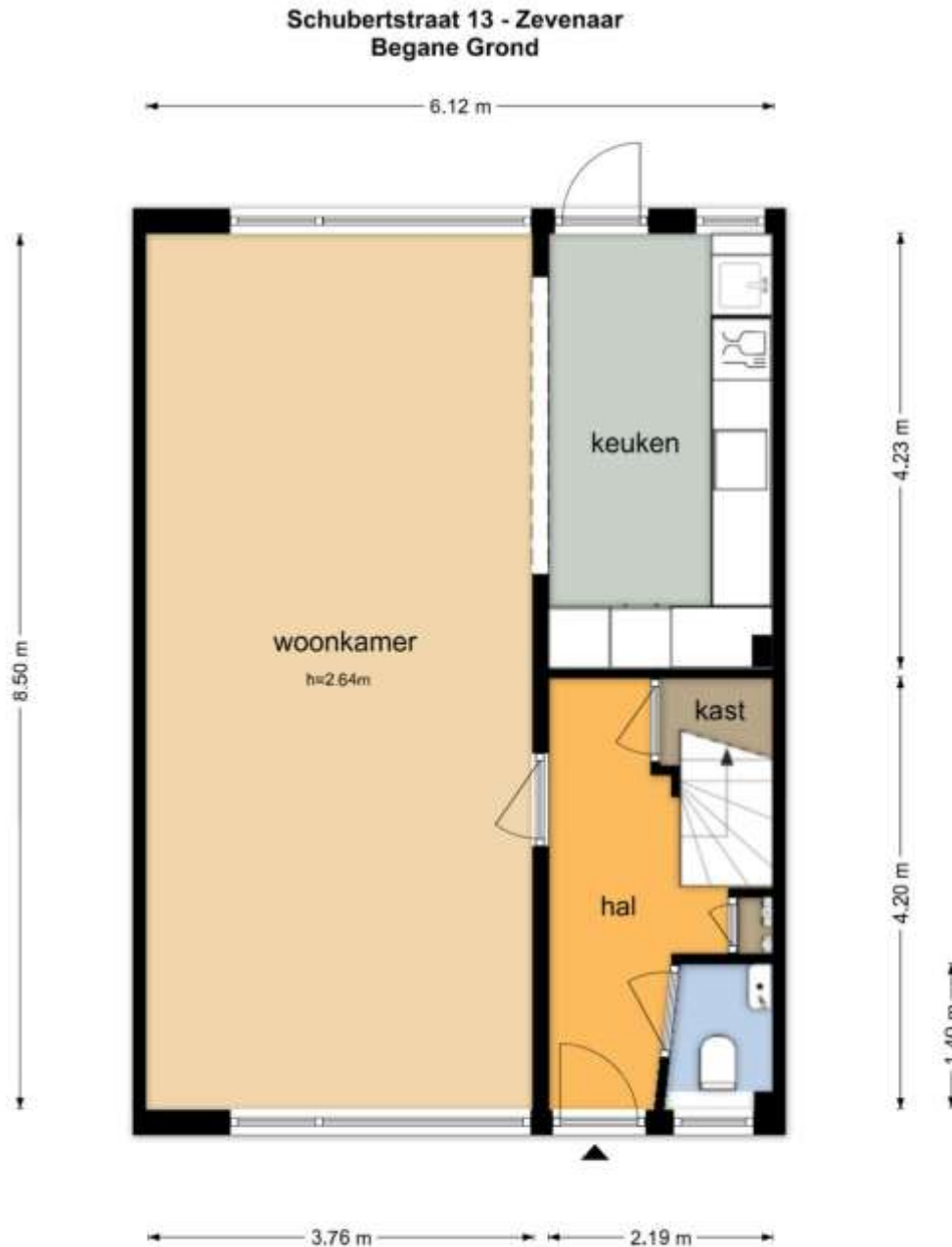

De plattegronden zijn geproduceerd voor promotionele doeleinden en ter indicatie.  
Aan de plattegronden kunnen geen rechten worden ontleend.  
© www.objectenco.nl

## Plattegrond



## Plattegrond

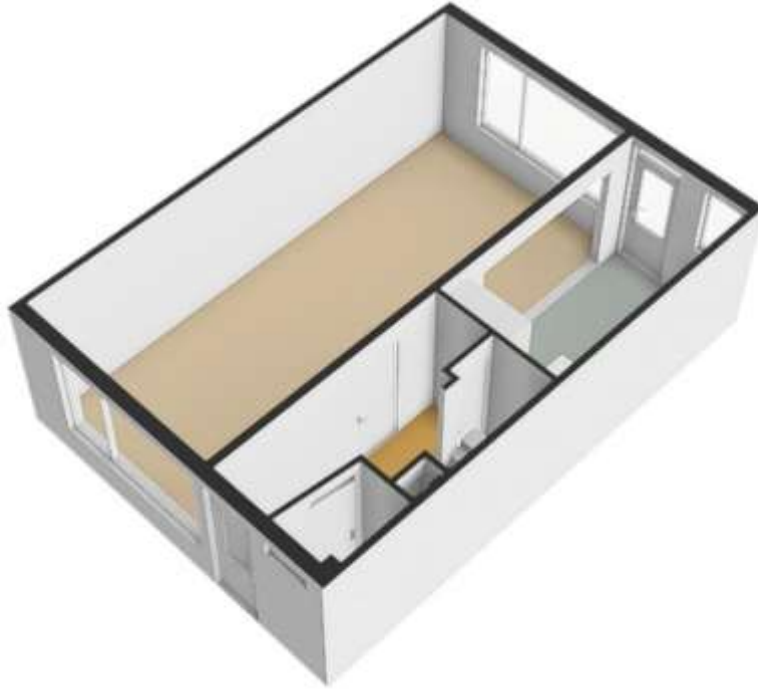

## Plattegrond

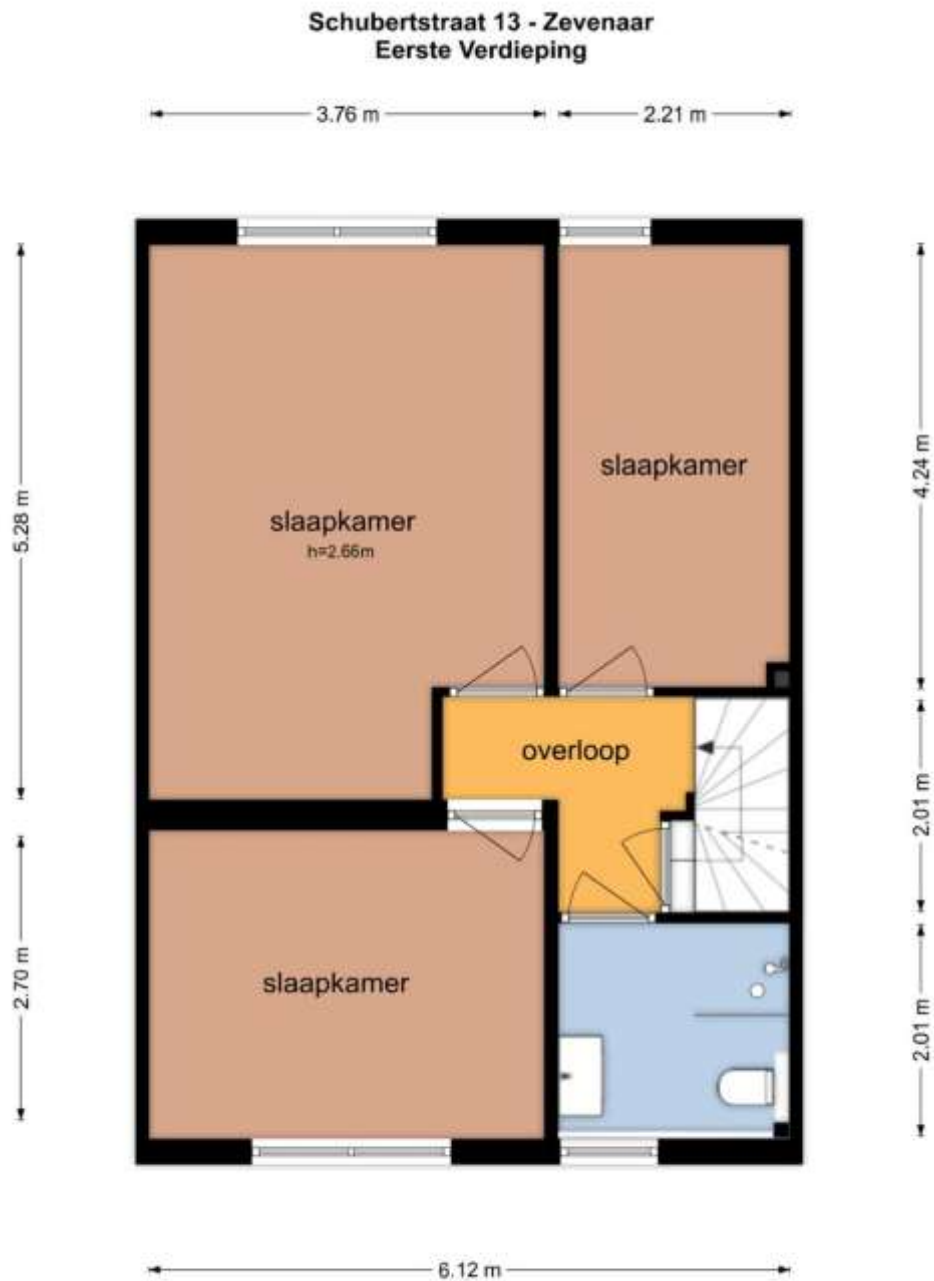

De plattegronden zijn geproduceerd voor promotionele doeleinden en ter indicatie.  
Aan de plattegronden kunnen geen rechten worden ontleend  
© www.objectenco.nl

## Plattegrond

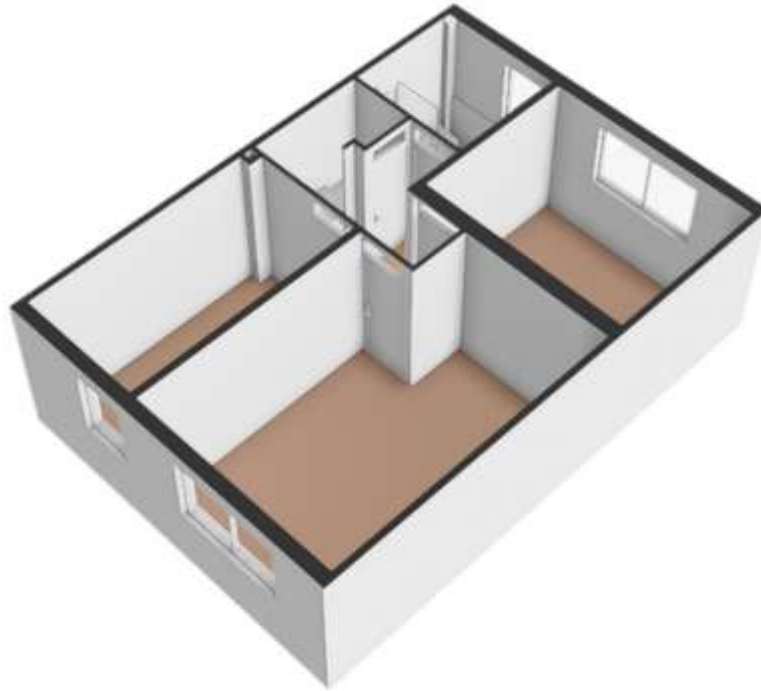

## Plattegrond

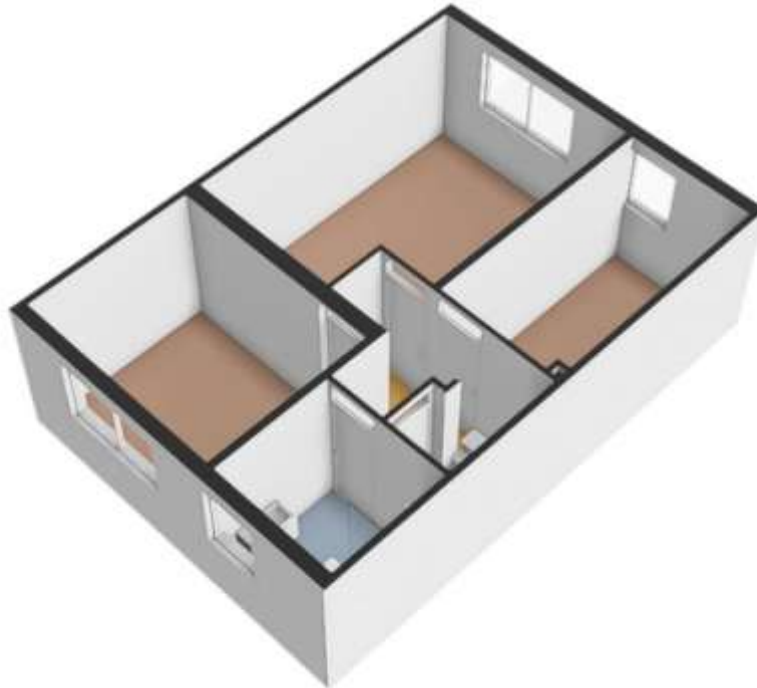

## Plattegrond

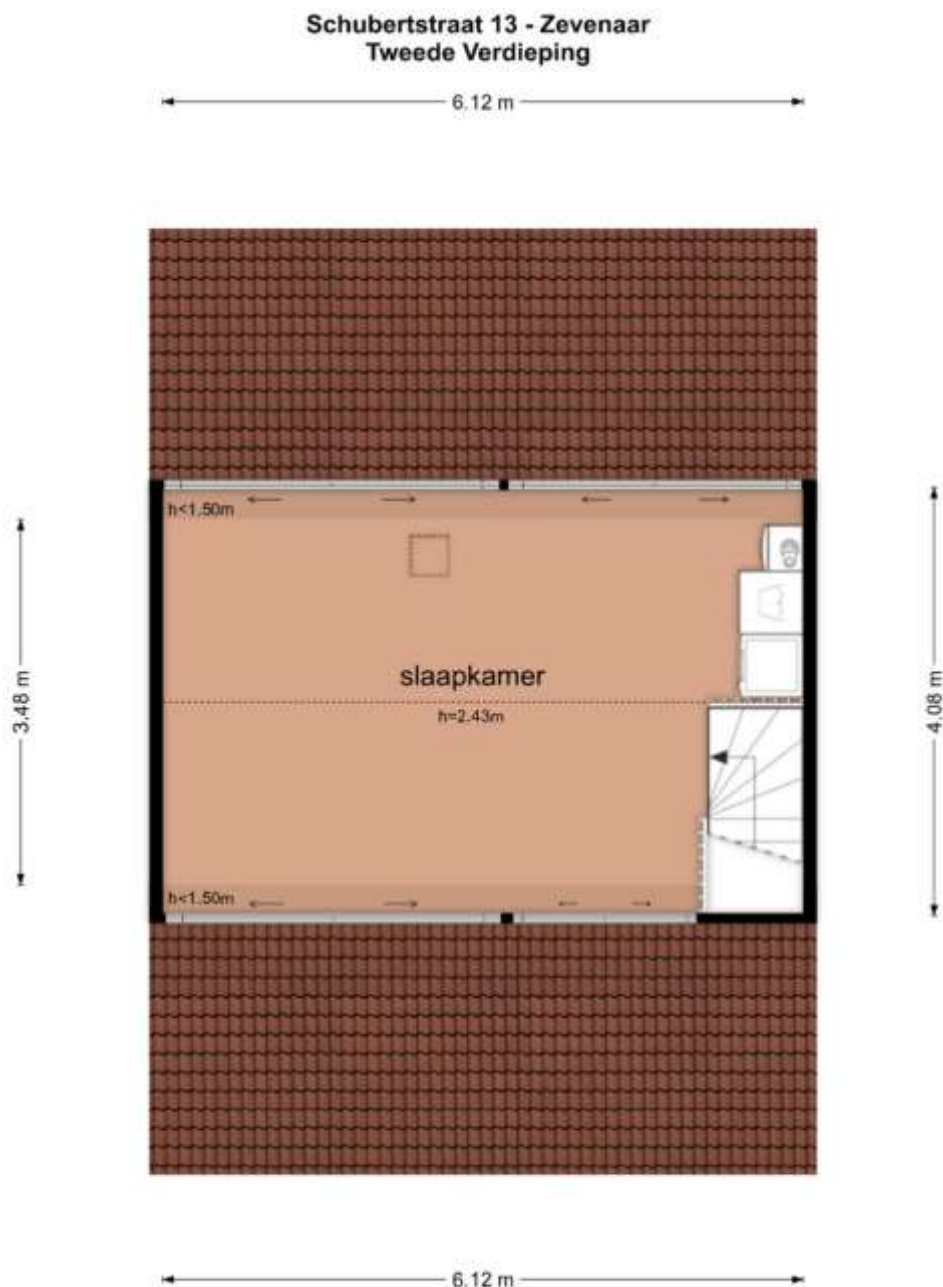

De plattegronden zijn geproduceerd voor promotionele doeleinden en ter indicatie.  
Aan de plattegronden kunnen geen rechten worden ontleend  
© www.objectenco.nl

## Plattegrond



## Plattegrond

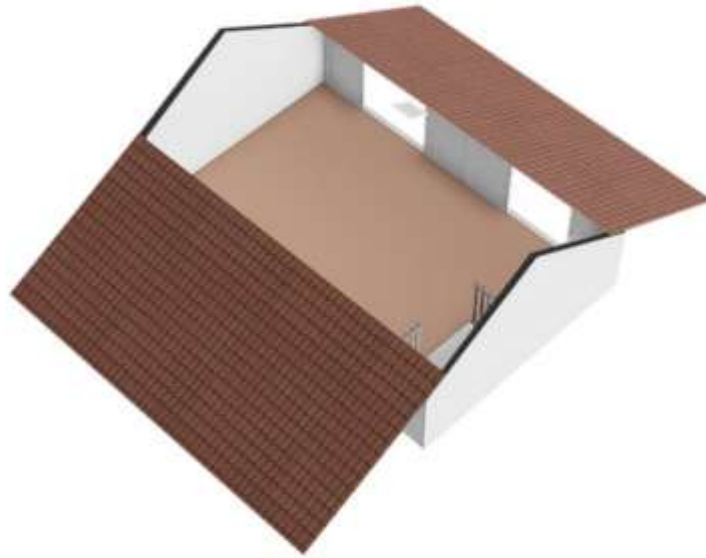

## Plattegrond

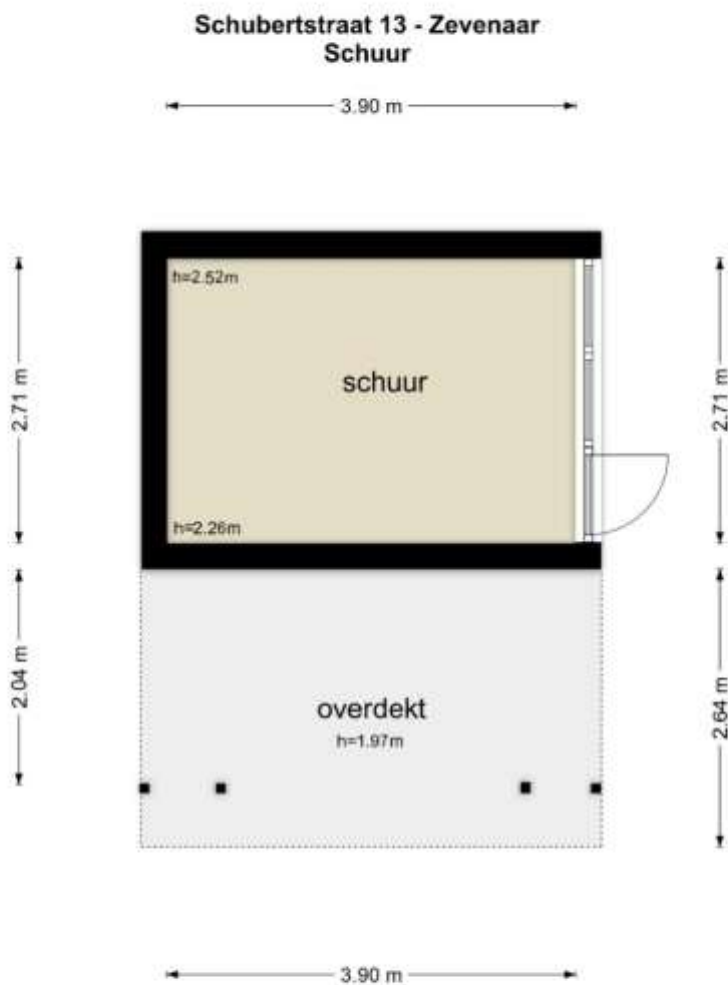

De plattegronden zijn geproduceerd voor promotionele doeleinden en ter indicatie.  
Aan de plattegronden kunnen geen rechten worden ontleend.  
© www.objectenco.nl

## Plattegrond

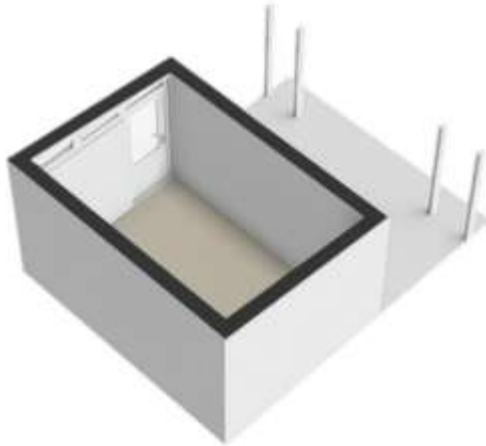

## Plattegrond



## Plattegrond

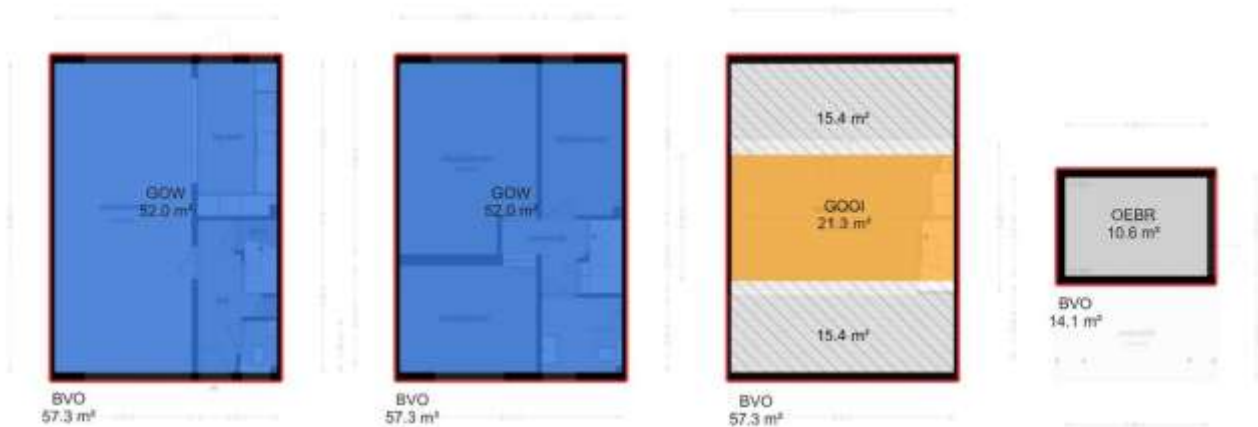

## Lijst van zaken

	Blijft achter	Gaat mee	Kan worden overgenomen	n.v.t.
<b>Woning</b>				
<i>Interieur</i>				
Verlichting, te weten:				
- Inbouwspots/dimmers	<input checked="" type="checkbox"/>	<input type="checkbox"/>	<input type="checkbox"/>	<input type="checkbox"/>
- Opbouwspots/armaturen/lampen/dimmers	<input type="checkbox"/>	<input type="checkbox"/>	<input type="checkbox"/>	<input checked="" type="checkbox"/>
- Losse (hang)lampen	<input checked="" type="checkbox"/>	<input type="checkbox"/>	<input type="checkbox"/>	<input type="checkbox"/>
- Plafondlampen in woonkamer, hal en gang, en slaapkamers	<input checked="" type="checkbox"/>	<input type="checkbox"/>	<input type="checkbox"/>	<input type="checkbox"/>
-	<input type="checkbox"/>	<input type="checkbox"/>	<input type="checkbox"/>	<input checked="" type="checkbox"/>
(Losse)kasten, legplanken, te weten:				
- Kasten op slaapkamer, kantoor, logeerkamer en woonkamer	<input type="checkbox"/>	<input type="checkbox"/>	<input checked="" type="checkbox"/>	<input type="checkbox"/>
-	<input type="checkbox"/>	<input type="checkbox"/>	<input type="checkbox"/>	<input checked="" type="checkbox"/>
Raamdecoratie/zonwering binnen, te weten:				
- Gordijnrails	<input checked="" type="checkbox"/>	<input type="checkbox"/>	<input type="checkbox"/>	<input type="checkbox"/>
- Gordijnen	<input checked="" type="checkbox"/>	<input type="checkbox"/>	<input type="checkbox"/>	<input type="checkbox"/>
- Overgordijnen	<input type="checkbox"/>	<input type="checkbox"/>	<input type="checkbox"/>	<input checked="" type="checkbox"/>
- Vitrages	<input type="checkbox"/>	<input type="checkbox"/>	<input type="checkbox"/>	<input checked="" type="checkbox"/>
- Rolgordijnen	<input type="checkbox"/>	<input type="checkbox"/>	<input type="checkbox"/>	<input checked="" type="checkbox"/>
- Lamellen	<input type="checkbox"/>	<input type="checkbox"/>	<input type="checkbox"/>	<input checked="" type="checkbox"/>
- Jaloezieën	<input checked="" type="checkbox"/>	<input type="checkbox"/>	<input type="checkbox"/>	<input type="checkbox"/>
- (Losse) horren/rolhorren	<input type="checkbox"/>	<input type="checkbox"/>	<input type="checkbox"/>	<input checked="" type="checkbox"/>
-	<input type="checkbox"/>	<input type="checkbox"/>	<input type="checkbox"/>	<input checked="" type="checkbox"/>
-	<input type="checkbox"/>	<input type="checkbox"/>	<input type="checkbox"/>	<input checked="" type="checkbox"/>
Vloerdecoratie, te weten:				
- Vloerbedekking	<input type="checkbox"/>	<input type="checkbox"/>	<input type="checkbox"/>	<input checked="" type="checkbox"/>
- Parketvloer	<input type="checkbox"/>	<input type="checkbox"/>	<input type="checkbox"/>	<input checked="" type="checkbox"/>
- Houten vloer(delen)	<input type="checkbox"/>	<input type="checkbox"/>	<input type="checkbox"/>	<input checked="" type="checkbox"/>
- Laminaat	<input checked="" type="checkbox"/>	<input type="checkbox"/>	<input type="checkbox"/>	<input type="checkbox"/>
- Plavuizen	<input type="checkbox"/>	<input type="checkbox"/>	<input type="checkbox"/>	<input checked="" type="checkbox"/>
-	<input type="checkbox"/>	<input type="checkbox"/>	<input type="checkbox"/>	<input checked="" type="checkbox"/>
-	<input type="checkbox"/>	<input type="checkbox"/>	<input type="checkbox"/>	<input checked="" type="checkbox"/>
(Voorzet) openhaard met toebehoren	<input type="checkbox"/>	<input type="checkbox"/>	<input type="checkbox"/>	<input checked="" type="checkbox"/>
Allesbrander	<input type="checkbox"/>	<input type="checkbox"/>	<input type="checkbox"/>	<input checked="" type="checkbox"/>
Houtkachel	<input type="checkbox"/>	<input type="checkbox"/>	<input type="checkbox"/>	<input checked="" type="checkbox"/>
(Gas)kachels	<input type="checkbox"/>	<input type="checkbox"/>	<input type="checkbox"/>	<input checked="" type="checkbox"/>

	Blijft achter	Gaat mee	Kan worden overgenomen	n.v.t.
Designradiator(en)	<input type="checkbox"/>	<input type="checkbox"/>	<input type="checkbox"/>	<input checked="" type="checkbox"/>
Radiatorafwerking	<input type="checkbox"/>	<input type="checkbox"/>	<input type="checkbox"/>	<input checked="" type="checkbox"/>
Overig, te weten:				
- Spiegelwanden	<input type="checkbox"/>	<input type="checkbox"/>	<input type="checkbox"/>	<input checked="" type="checkbox"/>
- Schilderij ophangstelsysteem	<input type="checkbox"/>	<input type="checkbox"/>	<input type="checkbox"/>	<input checked="" type="checkbox"/>
- Eettafel met stoelen	<input type="checkbox"/>	<input type="checkbox"/>	<input checked="" type="checkbox"/>	<input type="checkbox"/>
- Tv-meubel en tv	<input type="checkbox"/>	<input type="checkbox"/>	<input checked="" type="checkbox"/>	<input type="checkbox"/>
- Bank met bijzettafels	<input type="checkbox"/>	<input type="checkbox"/>	<input checked="" type="checkbox"/>	<input type="checkbox"/>
- Bureau en slaapbank	<input type="checkbox"/>	<input type="checkbox"/>	<input checked="" type="checkbox"/>	<input type="checkbox"/>

#### Keuken

Keukenblok (met bovenkasten)	<input type="checkbox"/>	<input type="checkbox"/>	<input type="checkbox"/>	<input checked="" type="checkbox"/>
Keuken (inbouw)apparatuur, te weten:				
- Kookplaat	<input checked="" type="checkbox"/>	<input type="checkbox"/>	<input type="checkbox"/>	<input type="checkbox"/>
- (Gas)fornuis	<input type="checkbox"/>	<input type="checkbox"/>	<input type="checkbox"/>	<input checked="" type="checkbox"/>
- Afzuigkap	<input checked="" type="checkbox"/>	<input type="checkbox"/>	<input type="checkbox"/>	<input type="checkbox"/>
- Magnetron	<input type="checkbox"/>	<input type="checkbox"/>	<input type="checkbox"/>	<input checked="" type="checkbox"/>
- Oven	<input type="checkbox"/>	<input type="checkbox"/>	<input type="checkbox"/>	<input checked="" type="checkbox"/>
- Combi-oven/combimagnetron	<input checked="" type="checkbox"/>	<input type="checkbox"/>	<input type="checkbox"/>	<input type="checkbox"/>
- Koelkast	<input type="checkbox"/>	<input type="checkbox"/>	<input type="checkbox"/>	<input checked="" type="checkbox"/>
- Vriezer	<input type="checkbox"/>	<input type="checkbox"/>	<input type="checkbox"/>	<input checked="" type="checkbox"/>
- Koel-vriescombinatie	<input checked="" type="checkbox"/>	<input type="checkbox"/>	<input type="checkbox"/>	<input type="checkbox"/>
- Vaatwasser	<input checked="" type="checkbox"/>	<input type="checkbox"/>	<input type="checkbox"/>	<input type="checkbox"/>
- Quooker	<input type="checkbox"/>	<input type="checkbox"/>	<input type="checkbox"/>	<input checked="" type="checkbox"/>
- Koffiezetapparaat	<input type="checkbox"/>	<input checked="" type="checkbox"/>	<input type="checkbox"/>	<input type="checkbox"/>
-	<input type="checkbox"/>	<input type="checkbox"/>	<input type="checkbox"/>	<input checked="" type="checkbox"/>
-	<input type="checkbox"/>	<input type="checkbox"/>	<input type="checkbox"/>	<input checked="" type="checkbox"/>
Keukenaccessoires, te weten:				
-	<input type="checkbox"/>	<input type="checkbox"/>	<input type="checkbox"/>	<input checked="" type="checkbox"/>
-	<input type="checkbox"/>	<input type="checkbox"/>	<input type="checkbox"/>	<input checked="" type="checkbox"/>
-	<input type="checkbox"/>	<input type="checkbox"/>	<input type="checkbox"/>	<input checked="" type="checkbox"/>
-	<input type="checkbox"/>	<input type="checkbox"/>	<input type="checkbox"/>	<input checked="" type="checkbox"/>
-	<input type="checkbox"/>	<input type="checkbox"/>	<input type="checkbox"/>	<input checked="" type="checkbox"/>
-	<input type="checkbox"/>	<input type="checkbox"/>	<input type="checkbox"/>	<input checked="" type="checkbox"/>
-	<input type="checkbox"/>	<input type="checkbox"/>	<input type="checkbox"/>	<input checked="" type="checkbox"/>
-	<input type="checkbox"/>	<input type="checkbox"/>	<input type="checkbox"/>	<input checked="" type="checkbox"/>

#### Sanitair/sauna

Toilet met de volgende toebehoren:				
- Toilet	<input checked="" type="checkbox"/>	<input type="checkbox"/>	<input type="checkbox"/>	<input type="checkbox"/>
- Toilethouder	<input checked="" type="checkbox"/>	<input type="checkbox"/>	<input type="checkbox"/>	<input type="checkbox"/>
- Toiletborstel(houder)	<input type="checkbox"/>	<input type="checkbox"/>	<input type="checkbox"/>	<input checked="" type="checkbox"/>
- Fontein	<input checked="" type="checkbox"/>	<input type="checkbox"/>	<input type="checkbox"/>	<input type="checkbox"/>

	Blijft achter	Gaat mee	Kan worden overgenomen	n.v.t.
-	<input type="checkbox"/>	<input type="checkbox"/>	<input type="checkbox"/>	<input checked="" type="checkbox"/>
-	<input type="checkbox"/>	<input type="checkbox"/>	<input type="checkbox"/>	<input checked="" type="checkbox"/>
Badkamer met de volgende toebehoren:				
- Ligbad	<input type="checkbox"/>	<input type="checkbox"/>	<input type="checkbox"/>	<input checked="" type="checkbox"/>
- Jacuzzi/whirlpool	<input type="checkbox"/>	<input type="checkbox"/>	<input type="checkbox"/>	<input checked="" type="checkbox"/>
- Douche (cabine/scherm)	<input checked="" type="checkbox"/>	<input type="checkbox"/>	<input type="checkbox"/>	<input type="checkbox"/>
- Stoomdouche (cabine)	<input type="checkbox"/>	<input type="checkbox"/>	<input type="checkbox"/>	<input checked="" type="checkbox"/>
- Wastafel	<input type="checkbox"/>	<input type="checkbox"/>	<input type="checkbox"/>	<input checked="" type="checkbox"/>
- Wastafelmeubel	<input checked="" type="checkbox"/>	<input type="checkbox"/>	<input type="checkbox"/>	<input type="checkbox"/>
- Planchet	<input type="checkbox"/>	<input type="checkbox"/>	<input type="checkbox"/>	<input checked="" type="checkbox"/>
- Toiletkast	<input type="checkbox"/>	<input type="checkbox"/>	<input type="checkbox"/>	<input checked="" type="checkbox"/>
- Toilet	<input checked="" type="checkbox"/>	<input type="checkbox"/>	<input type="checkbox"/>	<input type="checkbox"/>
- Toilethouder	<input checked="" type="checkbox"/>	<input type="checkbox"/>	<input type="checkbox"/>	<input type="checkbox"/>
- Toiletborstel(houder)	<input type="checkbox"/>	<input type="checkbox"/>	<input type="checkbox"/>	<input checked="" type="checkbox"/>
-	<input type="checkbox"/>	<input type="checkbox"/>	<input type="checkbox"/>	<input checked="" type="checkbox"/>
-	<input type="checkbox"/>	<input type="checkbox"/>	<input type="checkbox"/>	<input checked="" type="checkbox"/>
Sauna met toebehoren	<input type="checkbox"/>	<input type="checkbox"/>	<input type="checkbox"/>	<input checked="" type="checkbox"/>
	<input type="checkbox"/>	<input type="checkbox"/>	<input type="checkbox"/>	<input checked="" type="checkbox"/>
	<input type="checkbox"/>	<input type="checkbox"/>	<input type="checkbox"/>	<input checked="" type="checkbox"/>
<i>Exterieur/installaties/veiligheid/energiebesparing</i>				
Schotel/antenne	<input type="checkbox"/>	<input type="checkbox"/>	<input type="checkbox"/>	<input checked="" type="checkbox"/>
Brievenbus	<input type="checkbox"/>	<input type="checkbox"/>	<input type="checkbox"/>	<input checked="" type="checkbox"/>
Kluis	<input type="checkbox"/>	<input type="checkbox"/>	<input type="checkbox"/>	<input checked="" type="checkbox"/>
(Voordeur)bel	<input checked="" type="checkbox"/>	<input type="checkbox"/>	<input type="checkbox"/>	<input type="checkbox"/>
Alarminstallatie	<input type="checkbox"/>	<input type="checkbox"/>	<input type="checkbox"/>	<input checked="" type="checkbox"/>
(Veiligheids)sloten en overige inbraakpreventie	<input type="checkbox"/>	<input type="checkbox"/>	<input type="checkbox"/>	<input checked="" type="checkbox"/>
Rookmelders	<input checked="" type="checkbox"/>	<input type="checkbox"/>	<input type="checkbox"/>	<input type="checkbox"/>
(Klok)thermostaat	<input checked="" type="checkbox"/>	<input type="checkbox"/>	<input type="checkbox"/>	<input type="checkbox"/>
Airconditioning	<input type="checkbox"/>	<input type="checkbox"/>	<input type="checkbox"/>	<input checked="" type="checkbox"/>
Warmwatervoorziening, te weten:				
- CV-installatie	<input checked="" type="checkbox"/>	<input type="checkbox"/>	<input type="checkbox"/>	<input type="checkbox"/>
- Boiler	<input type="checkbox"/>	<input type="checkbox"/>	<input type="checkbox"/>	<input checked="" type="checkbox"/>
- Geiser	<input type="checkbox"/>	<input type="checkbox"/>	<input type="checkbox"/>	<input checked="" type="checkbox"/>
-	<input type="checkbox"/>	<input type="checkbox"/>	<input type="checkbox"/>	<input checked="" type="checkbox"/>
-	<input type="checkbox"/>	<input type="checkbox"/>	<input type="checkbox"/>	<input checked="" type="checkbox"/>
-	<input type="checkbox"/>	<input type="checkbox"/>	<input type="checkbox"/>	<input checked="" type="checkbox"/>
Screens	<input type="checkbox"/>	<input type="checkbox"/>	<input type="checkbox"/>	<input checked="" type="checkbox"/>
Rolluiken	<input type="checkbox"/>	<input type="checkbox"/>	<input type="checkbox"/>	<input checked="" type="checkbox"/>
Zonwering buiten	<input checked="" type="checkbox"/>	<input type="checkbox"/>	<input type="checkbox"/>	<input type="checkbox"/>
-	<input type="checkbox"/>	<input type="checkbox"/>	<input type="checkbox"/>	<input checked="" type="checkbox"/>
-	<input type="checkbox"/>	<input type="checkbox"/>	<input type="checkbox"/>	<input checked="" type="checkbox"/>
-	<input type="checkbox"/>	<input type="checkbox"/>	<input type="checkbox"/>	<input checked="" type="checkbox"/>
Isolatievoorzieningen (voorzetramen/radiatorfolie etc.), te weten:				
-	<input type="checkbox"/>	<input type="checkbox"/>	<input type="checkbox"/>	<input checked="" type="checkbox"/>
-	<input type="checkbox"/>	<input type="checkbox"/>	<input type="checkbox"/>	<input checked="" type="checkbox"/>

	Blijft achter	Gaat mee	Kan worden overgenomen	n.v.t.
Telefoonaansluiting/internetaansluiting	<input checked="" type="checkbox"/>	<input type="checkbox"/>	<input type="checkbox"/>	<input type="checkbox"/>
Veiligheidsschakelaar wasautomaat	<input checked="" type="checkbox"/>	<input type="checkbox"/>	<input type="checkbox"/>	<input type="checkbox"/>
Waterslot wasautomaat	<input type="checkbox"/>	<input checked="" type="checkbox"/>	<input type="checkbox"/>	<input type="checkbox"/>
Zonnepanelen	<input type="checkbox"/>	<input type="checkbox"/>	<input type="checkbox"/>	<input checked="" type="checkbox"/>
Oplaadpunt elektrische auto	<input type="checkbox"/>	<input type="checkbox"/>	<input type="checkbox"/>	<input checked="" type="checkbox"/>
	<input type="checkbox"/>	<input type="checkbox"/>	<input type="checkbox"/>	<input checked="" type="checkbox"/>
	<input type="checkbox"/>	<input type="checkbox"/>	<input type="checkbox"/>	<input checked="" type="checkbox"/>

## Tuin

### Inrichting

Tuinaanleg/bestrating	<input checked="" type="checkbox"/>	<input type="checkbox"/>	<input type="checkbox"/>	<input type="checkbox"/>
Beplanting	<input checked="" type="checkbox"/>	<input type="checkbox"/>	<input type="checkbox"/>	<input type="checkbox"/>
Potten met bloemen/planten	<input type="checkbox"/>	<input checked="" type="checkbox"/>	<input type="checkbox"/>	<input type="checkbox"/>
<b>Verlichting/installaties</b>				
Buitenverlichting	<input checked="" type="checkbox"/>	<input type="checkbox"/>	<input type="checkbox"/>	<input type="checkbox"/>
Tijd- of schemerschakelaar/bewegingsmelder	<input checked="" type="checkbox"/>	<input type="checkbox"/>	<input type="checkbox"/>	<input type="checkbox"/>
	<input type="checkbox"/>	<input type="checkbox"/>	<input type="checkbox"/>	<input checked="" type="checkbox"/>

### Bebouwing

Tuinhuis/buitenberging	<input checked="" type="checkbox"/>	<input type="checkbox"/>	<input type="checkbox"/>	<input type="checkbox"/>
Kasten/werkbank in tuinhuis/berging	<input checked="" type="checkbox"/>	<input type="checkbox"/>	<input type="checkbox"/>	<input type="checkbox"/>
(Broei)kas	<input type="checkbox"/>	<input type="checkbox"/>	<input type="checkbox"/>	<input checked="" type="checkbox"/>
	<input type="checkbox"/>	<input type="checkbox"/>	<input type="checkbox"/>	<input checked="" type="checkbox"/>
	<input type="checkbox"/>	<input type="checkbox"/>	<input type="checkbox"/>	<input checked="" type="checkbox"/>

### Overig

Overige tuin, te weten:				
- (Sier)hek	<input type="checkbox"/>	<input type="checkbox"/>	<input type="checkbox"/>	<input checked="" type="checkbox"/>
- Vlaggenmast(houder)	<input type="checkbox"/>	<input type="checkbox"/>	<input type="checkbox"/>	<input checked="" type="checkbox"/>
- Loungeset met kussens	<input type="checkbox"/>	<input type="checkbox"/>	<input checked="" type="checkbox"/>	<input type="checkbox"/>
-	<input type="checkbox"/>	<input type="checkbox"/>	<input type="checkbox"/>	<input checked="" type="checkbox"/>

## Overig

Zijn er zaken die geen eigendom zijn van verkoper omdat er sprake is van een leasecontract of huurcontract. Zo ja, neemt verkoper de zaak mee of wordt het betreffende contract overgenomen?	Ja	Nee	Gaat mee	Moet worden overgenomen
CV	<input type="checkbox"/>	<input checked="" type="checkbox"/>	<input type="checkbox"/>	<input type="checkbox"/>
Boiler	<input type="checkbox"/>	<input checked="" type="checkbox"/>	<input type="checkbox"/>	<input type="checkbox"/>
Zonnepanelen	<input type="checkbox"/>	<input checked="" type="checkbox"/>	<input type="checkbox"/>	<input type="checkbox"/>
	<input type="checkbox"/>	<input checked="" type="checkbox"/>	<input type="checkbox"/>	<input type="checkbox"/>
	<input type="checkbox"/>	<input checked="" type="checkbox"/>	<input type="checkbox"/>	<input type="checkbox"/>
	<input type="checkbox"/>	<input checked="" type="checkbox"/>	<input type="checkbox"/>	<input type="checkbox"/>
	<input type="checkbox"/>	<input checked="" type="checkbox"/>	<input type="checkbox"/>	<input type="checkbox"/>
Bijlage(n) over te nemen contracten:				
- n.v.t.				
- n.v.t.				

# Koop(overeenkomst) informatie:

## **Objectinformatie:**

Hoewel de objectinformatie (internet en brochure) met de grootst mogelijke zorg is samengesteld, blijft de mogelijkheid bestaan dat er fouten en/of onvolledigheden voorkomen. Noch ons kantoor noch de verkoper aanvaardt in dit geval enige aansprakelijkheid.

## **Schriftelijkheidsvereiste:**

In 2003 is in de wet opgenomen dat de koop van een woning door een consument-koper (particulier) schriftelijk moet worden aangegaan: het schriftelijkheidsvereiste. Voor die tijd kon een particulier ook mondeling een woning kopen. Schriftelijk betekent hier: een door beide partijen ondertekende koopovereenkomst. Dit betekent dat een bevestiging van de afspraken per e-mail, of een toegestuurd concept van de koopovereenkomst, hier niet onder vallen.

## **Bescherming koper:**

Deze bepaling is vooral geschreven om particuliere kopers van woningen bijzondere bescherming te geven. Door het schriftelijkheidsvereiste (zie hierboven) ontstaat er meer duidelijkheid over de vraag of, en zo ja wanneer, een koop tot stand is gekomen. Na ontvangst van (een kopie van) de ondertekende koopovereenkomst heeft de koper zelfs nog drie dagen bedenktijd om op zijn/haar beslissing terug te komen.

## **Bescherming verkoper:**

Vanaf 2003 was er lange tijd onduidelijkheid of een verkoper die de koopovereenkomst nog niet had ondertekend zich ook kon beroepen op het schriftelijkheidsvereiste (zie hierboven), of dat de wet alleen de particuliere koper beschermt. In 2011 heeft de Hoge Raad hierover duidelijkheid gegeven. De Hoge Raad heeft toen bepaald dat ook de particuliere verkoper zich erop mag beroepen dat aan de mondelinge overeenstemming geen rechtsgevolg toekomt. Dat betekent dat de particuliere verkoper of koper, die weigert mee te werken aan het tekenen van een koopovereenkomst van een woning daartoe niet kan worden gedwongen, omdat de wet hem niet daartoe verplicht.

## **Onderzoeksplicht koper en mededelingsplicht verkoper:**

Deze objectinformatie heeft niet de intentie een uitputtende lijst te geven met betrekking tot mogelijke aanwezige gebreken in de woning. De vermelde informatie is verkregen van de eigenaar/verkoper uit eigen waarnemingen ter plaatse en beoogt de koper zo goed mogelijk te informeren.

Daarnaast wil de verkoper hiermee voldoen aan de op de verkoper rustende mededelingsplicht. Op grond van het Burgerlijk Wetboek rust op de koper van een woning een onderzoeksplicht.

De koper is dus zelf verantwoordelijk voor het beoordelen of de woning voldoende eigenschappen bezit om te voldoen aan de eisen van de koper.

## **Erfdienstbaarheden en bijzondere bepalingen:**

Aan elke onroerende zaak kunnen bijzondere bepalingen verbonden zijn. Deze worden dan aan elke opvolgende eigenaar opgelegd. Ze staan gewoonlijk in het eigendomsbewijs. Een kopie van het eigendomsbewijs is op te vragen via de makelaar.



**Bouwkundige risico's****Betonschade:**

Indien de woning gebouwd is in de periode van 1965-1983 bestaat de mogelijkheid dat de constructie is uitgevoerd met betonnen vloeren zoals Kwaaitaal-, Omnia- of Mantavloeren. Er is gebleken dat in gebieden met een hoge vochtigheidsgraad betonschade kan ontstaan door in de vloer aanwezige chloriden, die de sterkte van het beton en eventuele wapening kan aantasten.

**Asbest:**

Indien de woning gebouwd is in de periode tussen 1963-1993 zijn er mogelijkwerwijs asbesthoudende materialen verwerkt. Bij de eventuele verwijdering van deze materialen dienen op grond van de geldende milieuregelingen speciale maatregelen genomen te worden, die extra verwijderingskosten met zich mee kunnen brengen. Na 1983 is vrijwel geen losgebonden asbest meer toegepast. De toepassing en verkoop van asbest zijn sinds 1 juli 1993 nagenoeg verboden.

**Bodemverontreiniging/ondergrondse tanks:**

Er is door de verkoper geen onderzoek laten verrichten naar de eventuele aanwezigheid van verontreinigende stoffen in de ondergrond. Voor zover bekend is nimmer een ondergrondse tank voor de opslag van (vloeï-) stoffen in de grond aangebracht, tenzij uitdrukkelijk anders vermeld. Door verkoper wordt geen enkele aansprakelijkheid aanvaard in geval van achteraf blijvende bodemverontreiniging, van welke aard dan ook, tenzij uitdrukkelijk anders is overeengekomen.

**Koopovereenkomst:**

De koopovereenkomst wordt opgesteld volgens model NVM (opgesteld door de Nederlandse Vereniging van Makelaars, NVM, de consumentenbond en de Vereniging Eigen Huis).

**Ontbinding:**

De termijn die wordt opgenomen voor eventuele (overeengekomen) ontbindende voorwaarden (bijvoorbeeld financiering) is 5 tot 6 weken na de dag dat overeenstemming is bereikt over de koopsom en de overige voorwaarden.

**Zekerheidsstelling:**

De waarborgsom/bankgarantie is 10% van de koopsom. De koper dient deze binnen 6 of 7 weken na de dag dat overeenstemming is bereikt over de koopsom en de overige voorwaarden bij de desbetreffende notaris te deponeren.

**Bouwtechnische keuring:**

Deze objectinformatie is geen uitgebreide bouwtechnische keuring. De koper kan, mits dit is overeengekomen, een bouwtechnische keuring laten uitvoeren binnen een vooraf vastgestelde termijn. Dit behoort toe aan de onderzoeksplicht van koper.

**Bedenktime:**

De koper die een natuurlijke persoon is en niet handelt in de uitoefening van een beroep of bedrijf heeft drie dagen wettelijke bedenktijd om de koopovereenkomst te ontbinden. De bedenktijd begint om 0:00 uur op de dag die volgt op de dag dat de getekende koopovereenkomst aan de koper ter hand wordt gesteld. Indien de bedenktijd op een zaterdag, zondag of algemeen erkende feestdag eindigt, wordt deze verlengd tot en met de eerstvolgende dag die niet een zaterdag, zondag of algemeen erkende feestdag is.

**Notariskosten:**

Notariskeuze door koper. Het is gebruikelijk om een notaris in de directe omgeving van het verkochte te kiezen. Indien koper kiest voor een notaris buiten een straal van 25 km van het verkochte object, dan komen de kosten voor een eventuele volmacht (voor verkoper) voor rekening van koper.



## Clausules in de koopovereenkomst

### Ouderdomsclausule:

**Indien het object ouder is dan 20 jaar zal onderstaande clausule standaard in de koopovereenkomst worden opgenomen:**

Koper verklaart ermee bekend te zijn dat deze woning ouder is dan 58 jaar. Dit betekent dat de eisen die aan de bouwkwaliteit gesteld mogen worden aanzienlijk lager liggen dan bij nieuwe woningen. Tenzij de verkoper de kwaliteit ervan gegarandeerd heeft, staat verkoper niet in voor de vloeren, de leidingen voor elektriciteit, water en gas, verwarming en warmwaterinstallaties met toebehoren, de riolering en de aanwezigheid van doorslaand of optrekkend vocht. Bouwkundige kwaliteitsgebreken worden geacht niet belemmerend te werken op het artikel 6.3 van de koopakte en in artikel 7:17 lid 2 BW omschreven gebruik.

### Asbestclausule in de koopovereenkomst (indien asbest aanwezig is én bouwjaar object voor 1994):

Ten tijde van de bouw casu quo renovatie van het bij deze verkochte object was het normaal asbest casu quo asbesthoudende materialen in de bouw te verwerken. Het is verkoper niet bekend dat in het verkochte meer asbest casu quo asbesthoudende materialen zijn verwerkt dan algemeen gebruikelijk ten tijde van de bouw casu quo renovatie van het bij deze verkochte object. Bij eventuele verwijdering of bewerking van asbesthoudende materialen dienen op grond van de wettelijke voorschriften speciale maatregelen te worden genomen. Koper verklaart hiermee bekend te zijn en vrijwaart verkoper voor alle aansprakelijkheid die uit de aanwezigheid van enig asbest in het verkochte kan voortvloeien.

### Toelichtingsclausule NEN2580 / digitale plattegronden:

De Meetinstructie is gebaseerd op de NEN2580. De Meetinstructie is bedoeld om een meer eenduidige manier van meten toe te passen voor het geven van een indicatie van de gebruiksoppervlakte. De Meetinstructie sluit verschillen in meetuitkomsten niet volledig uit, door bijvoorbeeld interpretatieverschillen, afrondingen of beperkingen bij het uitvoeren van de meting.

De digitale plattegronden zijn ter indicatie en geproduceerd voor promotionele doeleinden, maten zijn afgerond. Aan de plattegronden kunnen geen rechten worden ontleend.

.

