



**Ds L Touwenlaan 13, 8754 BP Makkum**

**Vraagprijs € 650.000,00 k.k.**

## Omschrijving

Een grote, karakteristieke woning uit de jaren '30 van de vorige eeuw met o.a. grote woonkamer, eetkamer, 6 slaapkamers, grote garage en een zeer diepe achtertuin!

Deze vrijstaande voormalige pastorie ligt aan de rand van het centrum aan een brede laan op totaal 914 m<sup>2</sup> eigen grond en heeft een woonoppervlakte van ruim 180 m<sup>2</sup>. De sfeervolle woning heeft een grote voortuin en een bijna 35 meter diepe achtertuin met veel privacy. Verder beschikte de woning o.a. over een zeer ruime en brede garage, een grote woonkamer met open haard, eet-/werkkamer, totaal 6 slaapkamers en diverse karakteristieke details zoals een aantal glas-in-lood ramen. Oftewel, écht een woning die jezelf gezien moet hebben.

Makkum is een gezellig watersportdorp en een fantastische surflocatie, gelegen aan het IJsselmeer met een mooi strand en boulevard. Daarnaast heeft het alle voorzieningen op het gebied van basisonderwijs, dienstverlening, detailhandel, sport en recreatie en is het centraal gelegen op een goed uur rijden van Amsterdam, Groningen en Zwolle.

Indeling begane grond:

Zij-entree/ruime en lichte hal met trap en vide naar 1e verdieping.

Meterkast (8 automatische groepen, 2 aardlekschakelaars).

Toilet met fonteintje.

Kelder (afm. ± 2,76 x 2,45 m, hoog ± 1,87 m) met kelderraam.

Grote, gezellige en lichte woonkamer (ruim 36,5 m<sup>2</sup>) aan de voorzijde met open haard.

Royale tuin-/eetkamer (van bijna 21 m<sup>2</sup>) aan de achterzijde met aluminium schuifpui naar de achtertuin.

Ruime, nette doch eenvoudige keuken (van ± 10,7 m<sup>2</sup>) aan de oostzijde o.a. v.v. 5-pits-gasfornuis, afzuigkap en vaatwasser.

Aangebouwde bijkeuken (bijna 6 m<sup>2</sup>) met buitendeur en v.v. aansluitingen voor wasmachine/-droger. Vanuit de bijkeuken is ook de garage bereikbaar.

Aangebouwde grote garage (van ± 29 m<sup>2</sup>, breedte ca. 3,60 m) met kanteldeur, een loopdeur aan de voorzijde en een loopdeur aan de zijkant. De garage is v.v. verwarming, elektra en water-aansluiting.

Inpandige berging (voormalige cv-ruimte, bijna 3 m<sup>2</sup>). Deze berging is alleen van buitenaf bereikbaar en is v.v. elektra.

1e Verdieping:

Ruime overloop met glas-in-lood ramen, vaste trap naar 1e verdieping en een vaste kast met daarin de cv-combiketel (Intergas Kombi Kompakt HRE 28/24, 2015, eigendom).

1e Slaapkamer aan de voorzijde (zuidoost, net geen 10 m<sup>2</sup>) met glas-in-lood raam.

2e Slaapkamer aan de voorzijde (zuidwest, ± 11,5 m<sup>2</sup>).

3e Slaapkamer aan de zijkant (west, bijna 7,5 m<sup>2</sup>) met dakkapel en vaste kast.

Geheel betegelde, nette badkamer (± 5 m<sup>2</sup>) met dakkapel en v.v. 2e toilet, wastafel en douche.

4e Grote, ouderslaapkamer aan de achterzijde (noord, ca. 20 m<sup>2</sup>) met dakkapel en kastenwand.

2e Verdieping:

Overloop met vast kasten.

5e Slaapkamer aan de voorzijde (ruim 15 m<sup>2</sup> vloeroppervlakte) met vast kast en bergruimte.  
6e Slaapkamer aan de achterzijde (bijna 21 m<sup>2</sup> vloeroppervlakte) met vaste kasten.

**Buiten:**

Aan de voorzijde ligt een diepe en zonnige voortuin op het zuiden..

Naast de woning is een hele lange oprit waar meerdere auto's geparkeerd kunnen worden.

De woning heeft een bijna 35 meter diepe en meer dan 12,50 meter brede gezellige achtertuin met veel privacy. De tuin is op het noorden gesitueerd en heeft een eigen achterom.

Voor o.a. het onderhoud van de tuin is via de oprit van de burens (nummer 11) een erfdienstbaarheid van weg om met bijvoorbeeld een aanhanger in de achtertuin te komen.

**Algemeen:**

Deze voormalige pastorie heeft een woonoppervlakte van ca. 182 m<sup>2</sup>, een inhoud van ongeveer 800 m<sup>3</sup> en verkeert in een redelijke tot goede staat van onderhoud.

De omstreeks 1936 gebouwde woning is rond 1977 uitgebouwd/verlengd en is vrijwel geheel v.v. houten kozijnen grotendeels met dubbel glas. De begane grondvloer is deels van beton en deels van houten, de verdiepingsvloeren zijn van hout.

De karakteristieke woning ligt in het beschermde dorpsgezicht van Makkum en beschikt over een Ziggo-aansluiting, de glasvezelkabel (van Delta) ligt in de straat.

Bekijk ook de digitale presentatie en plattegronden voor de indeling en maatvoering. De foto's geven een reëel beeld van deze sfeervolle, grote vrijstaande voormalige pastorie met grote garage en een hele diepe voor- en achtertuin.

**Aanvaarding:** In overleg.

Huizen zijn duur tegenwoordig, maar wellicht levert uw eigen woning ook meer op dan u denkt en ligt deze woning wel binnen uw bereik.

Woont u in het zuidwesten of noordwesten van Friesland en wilt u weten wat uw eigen koopwoning doet in de huidige markt? Laat het ons weten en wij komen graag even bij u langs. Het enige wat het u kost is een kopje koffie (en een beetje van uw tijd).

Deze informatie is door ons met de nodige zorgvuldigheid samengesteld, veelal aan de hand van de door verkoper aan ons ter hand gestelde gegevens en tekeningen. Onzerzijds wordt echter geen enkele aansprakelijkheid aanvaard voor enige onvolledigheid, onjuistheid of anderszins, dan wel de gevolgen daarvan. Dit geldt voor onder meer de opgegeven maten, oppervlakten, isolatie en ouderdom van technische installaties.

## Kenmerken

Object gegevens	
<b>Soort woning</b>	Herenhuis
<b>Type woning</b>	Vrijstaande woning
<b>Bouwjaar</b>	1936

Maten object	
<b>Aantal kamers</b>	8 kamers
<b>Aantal slaapkamers</b>	6 slaapkamer(s)
<b>Inhoud woning</b>	800 m <sup>3</sup>
<b>Perceel oppervlakte</b>	914 m <sup>2</sup>
<b>Gebruiksoppervlakte woonfunctie</b>	182 m <sup>2</sup>
<b>Woonkamer</b>	37 m <sup>2</sup>

Details	
<b>Ligging</b>	In centrum
<b>Bijzonderheden</b>	Beschermd stads- of dorpsgezicht
<b>Voorzieningen</b>	Mechanische ventilatie, Buitenzonwering, Rookkanaal, Schuifpui, Dakraam
<b>Schuur / berging</b>	Inpandig
<b>Garage</b>	Aangebouwd steen 29 m <sup>2</sup> (666 bij 360 cm)
<b>Kabel</b>	Nee
<b>Buitenzonwering</b>	Ja

Energie	
<b>Energielabel</b>	G
<b>Isolatie</b>	Grotendeels dubbelglas, HR++ glas
<b>Verwarming</b>	CV-Ketel, Open haard
<b>Warmwater</b>	CV-ketel

Tuin gegevens	
<b>Tuin</b>	Achtertuint, voortuint, zijtuint
<b>Tuin diepte (cm)</b>	3.470
<b>Tuin breedte (cm)</b>	1.265
<b>Hoofdtuin</b>	Achtertuint
<b>Positie</b>	Noord
<b>Kwaliteit</b>	Normaal

## Foto's



**Ds L Touwenlaan 13 - 8754 BP Makkum**

**Kingma & Walinga makelaars en taxateurs**  
**Makkum**  
**Voorstraat 1**  
**8754 EV, MAKKUM**  
**Tel: 0515-233664**  
**E-mail: [makkum@kingmawalinga.nl](mailto:makkum@kingmawalinga.nl)**  
**[www.kingmawalinga.nl](http://www.kingmawalinga.nl)**

## Foto's



## Foto's



**Ds L Touwenlaan 13 - 8754 BP Makkum**

**Kingma & Walinga makelaars en taxateurs**  
**Makkum**  
**Voorstraat 1**  
**8754 EV, MAKKUM**  
**Tel: 0515-233664**  
**E-mail: [makkum@kingmawalinga.nl](mailto:makkum@kingmawalinga.nl)**  
**[www.kingmawalinga.nl](http://www.kingmawalinga.nl)**

## Foto's



## Foto's



**Ds L Touwenlaan 13 - 8754 BP Makkum**

**Kingma & Walinga makelaars en taxateurs**  
**Makkum**  
**Voorstraat 1**  
**8754 EV, MAKKUM**  
**Tel: 0515-233664**  
**E-mail: [makkum@kingmawalinga.nl](mailto:makkum@kingmawalinga.nl)**  
**[www.kingmawalinga.nl](http://www.kingmawalinga.nl)**

## Foto's

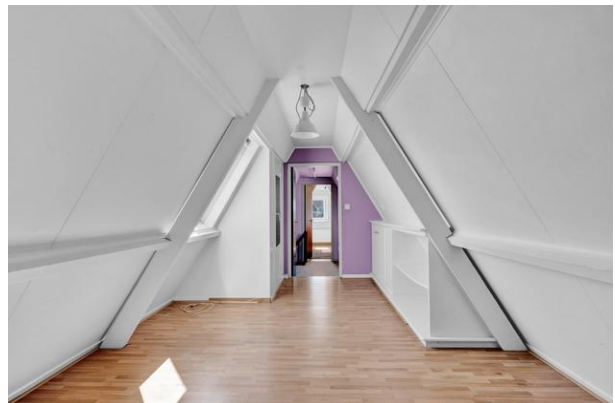
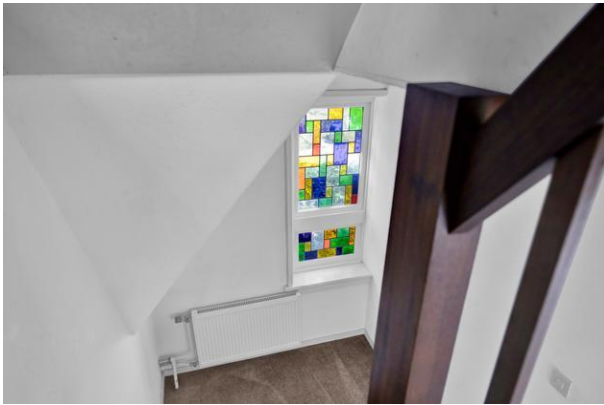

**Ds L Touwenlaan 13 - 8754 BP Makkum**

**Kingma & Walinga makelaars en taxateurs**  
**Makkum**  
**Voorstraat 1**  
**8754 EV, MAKKUM**  
**Tel: 0515-233664**  
**E-mail: [makkum@kingmawalinga.nl](mailto:makkum@kingmawalinga.nl)**  
**[www.kingmawalinga.nl](http://www.kingmawalinga.nl)**

## Foto's

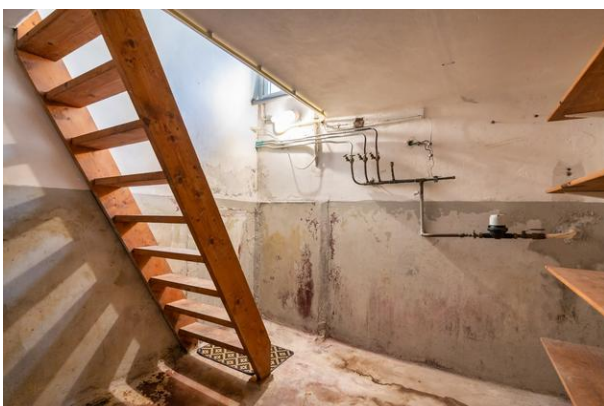

Ds L Touwenlaan 13 - 8754 BP Makkum

Kingma & Walinga makelaars en taxateurs  
Makkum  
Voorstraat 1  
8754 EV, MAKKUM  
Tel: 0515-233664  
E-mail: [makkum@kingmawalinga.nl](mailto:makkum@kingmawalinga.nl)  
[www.kingmawalinga.nl](http://www.kingmawalinga.nl)

## Foto's



**Ds L Touwenlaan 13 - 8754 BP Makkum**

**Kingma & Walinga makelaars en taxateurs**  
**Makkum**  
**Voorstraat 1**  
**8754 EV, MAKKUM**  
**Tel: 0515-233664**  
**E-mail: [makkum@kingmawalinga.nl](mailto:makkum@kingmawalinga.nl)**  
**[www.kingmawalinga.nl](http://www.kingmawalinga.nl)**

## Foto's



**Ds L Touwenlaan 13 - 8754 BP Makkum**

**Kingma & Walinga makelaars en taxateurs**  
**Makkum**  
**Voorstraat 1**  
**8754 EV, MAKKUM**  
**Tel: 0515-233664**  
**E-mail: [makkum@kingmawalinga.nl](mailto:makkum@kingmawalinga.nl)**  
**[www.kingmawalinga.nl](http://www.kingmawalinga.nl)**

## Foto's



**Ds L Touwenlaan 13 - 8754 BP Makkum**

**Kingma & Walinga makelaars en taxateurs**  
**Makkum**  
**Voorstraat 1**  
**8754 EV, MAKKUM**  
**Tel: 0515-233664**  
**E-mail: [makkum@kingmawalinga.nl](mailto:makkum@kingmawalinga.nl)**  
**[www.kingmawalinga.nl](http://www.kingmawalinga.nl)**

## Foto's



**Ds L Touwenlaan 13 - 8754 BP Makkum**

**Kingma & Walinga makelaars en taxateurs**  
**Makkum**  
**Voorstraat 1**  
**8754 EV, MAKKUM**  
**Tel: 0515-233664**  
**E-mail: [makkum@kingmawalinga.nl](mailto:makkum@kingmawalinga.nl)**  
**[www.kingmawalinga.nl](http://www.kingmawalinga.nl)**

## Plattegrond begane grond

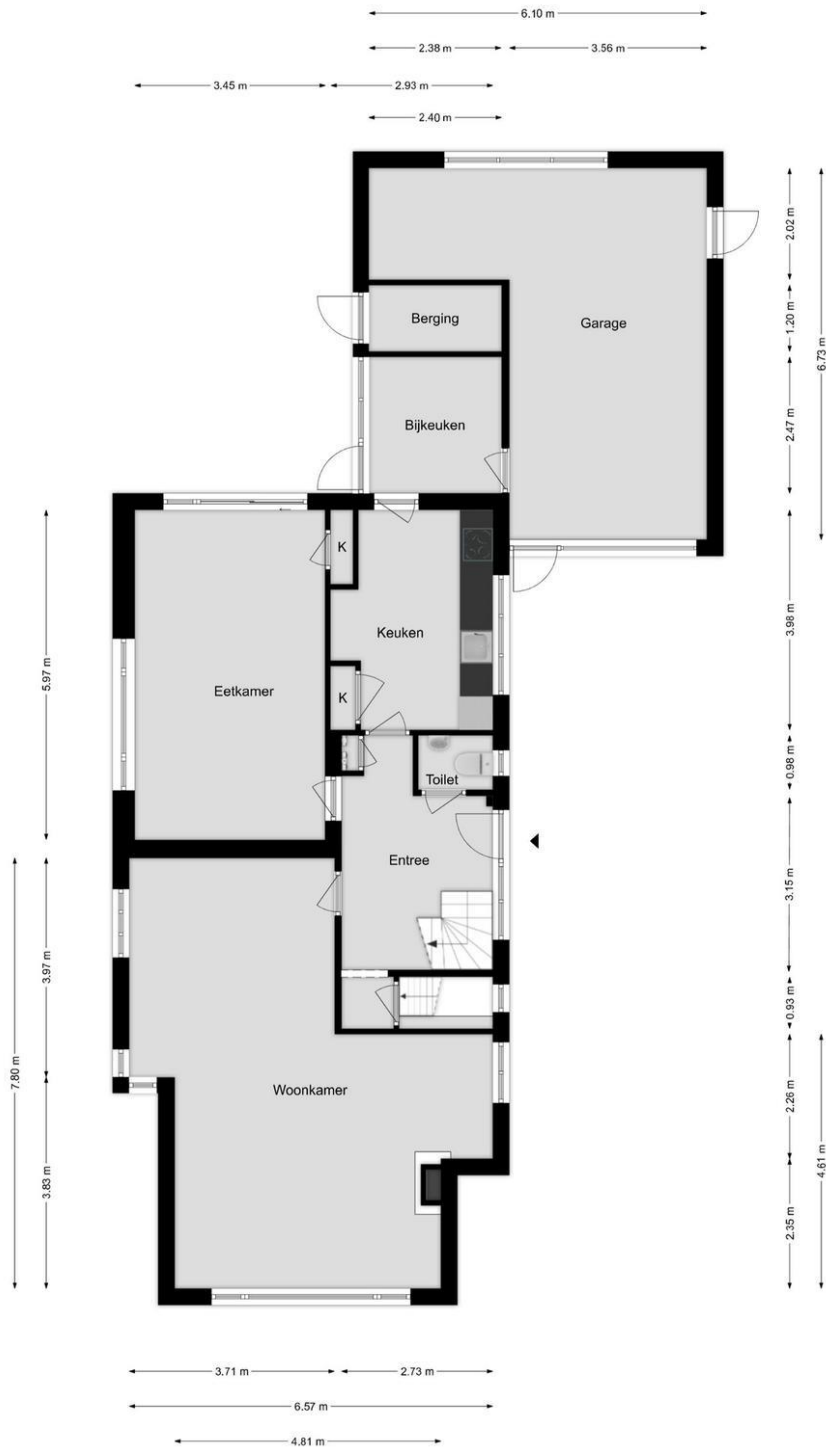

Aan de plattegronden kunnen geen rechten worden ontleend

Ds L Touwenlaan 13 - 8754 BP Makkum

**Kingma & Walinga makelaars en taxateurs**  
Makkum  
Voorstraat 1  
8754 EV, MAKKUM  
Tel: 0515-233664  
E-mail: [makkum@kingmawalinga.nl](mailto:makkum@kingmawalinga.nl)  
[www.kingmawalinga.nl](http://www.kingmawalinga.nl)

## Plattegrond 1e verdieping

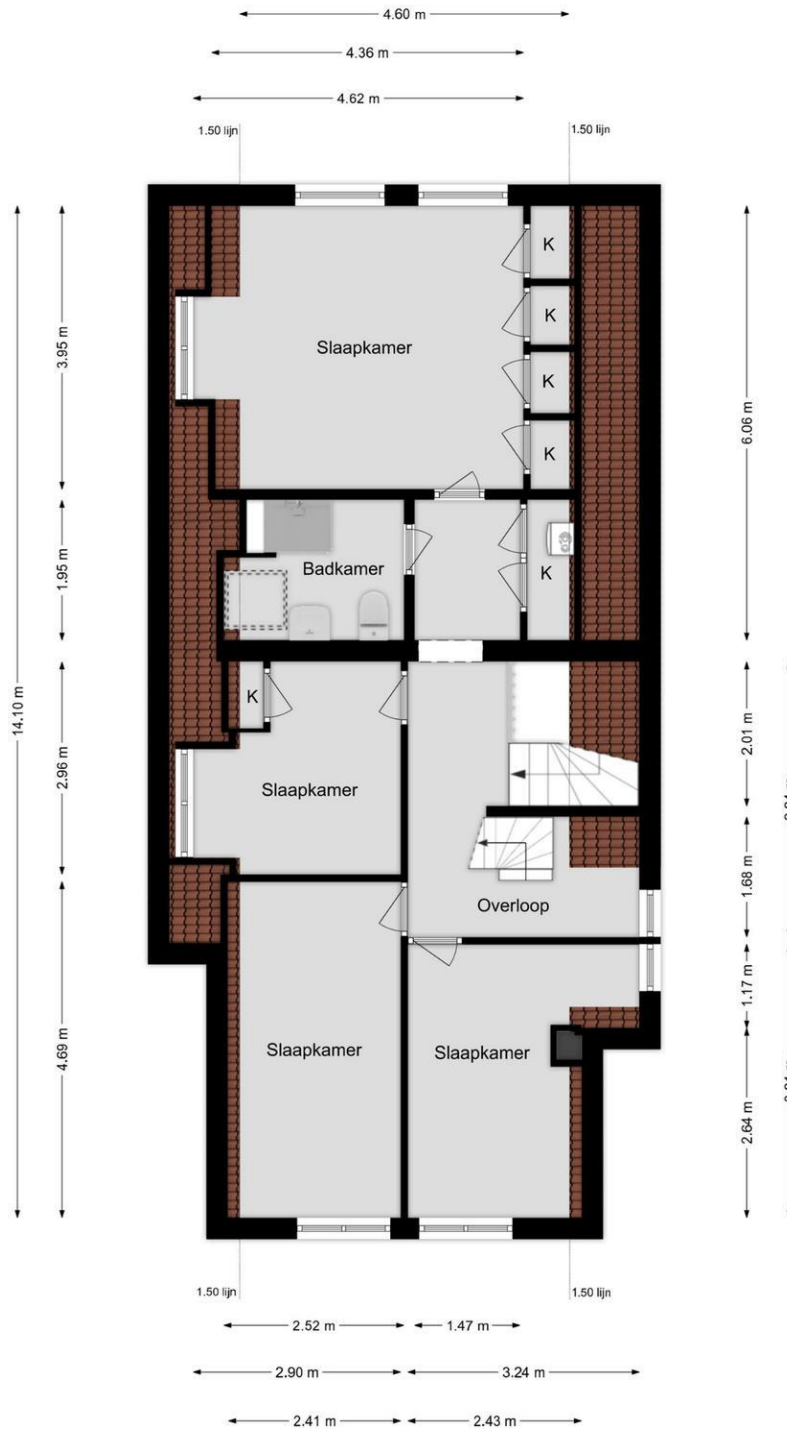

Aan de plattegronden kunnen geen rechten worden ontleend

## Plattegrond 2e verdieping

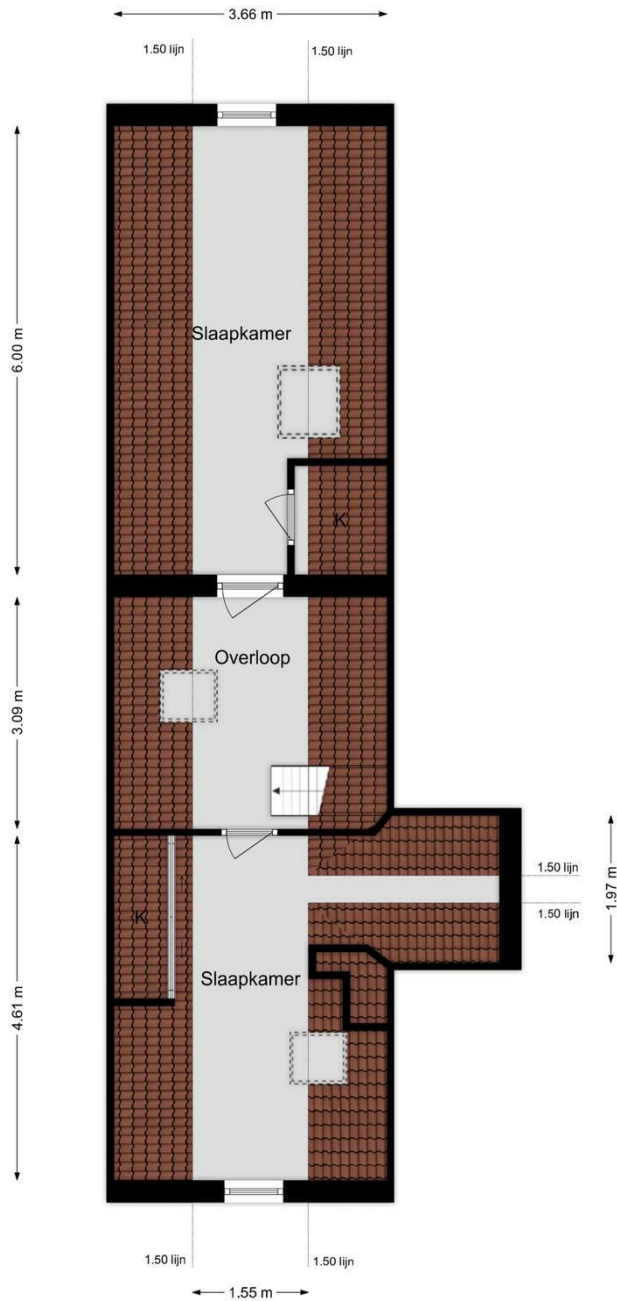

Aan de plattegronden kunnen geen rechten worden ontleend

Ds L Touwenlaan 13 - 8754 BP Makkum

**Kingma & Walinga makelaars en taxateurs**  
Makkum  
Voorstraat 1  
8754 EV, MAKKUM  
Tel: 0515-233664  
E-mail: [makkum@kingmawalinga.nl](mailto:makkum@kingmawalinga.nl)  
[www.kingmawalinga.nl](http://www.kingmawalinga.nl)

## Plattegrond kelder

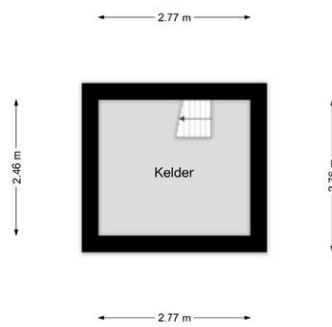

Aan de plattegronden kunnen geen rechten worden ontleend.

## Kadastrale gegevens

Adres	Ds L Touwenlaan 13
Postcode / Plaats	8754 BP Makkum
Gemeente	Makkum
Sectie / Perceel	A / 6782
Oppervlakte	914 m <sup>2</sup>
Soort	Volle eigendom

## Kadastrale kaart



Ds L Touwenlaan 13 - 8754 BP Makkum

**Kingma & Walinga makelaars en taxateurs**  
Makkum  
Voorstraat 1  
8754 EV, MAKKUM  
Tel: 0515-233664  
E-mail: [makkum@kingmawalinga.nl](mailto:makkum@kingmawalinga.nl)  
[www.kingmawalinga.nl](http://www.kingmawalinga.nl)

## Locatie

Adres gegevens	
Adres	Ds L Touwenlaan 13
Postcode / plaats	8754 BP Makkum
Provincie	Friesland

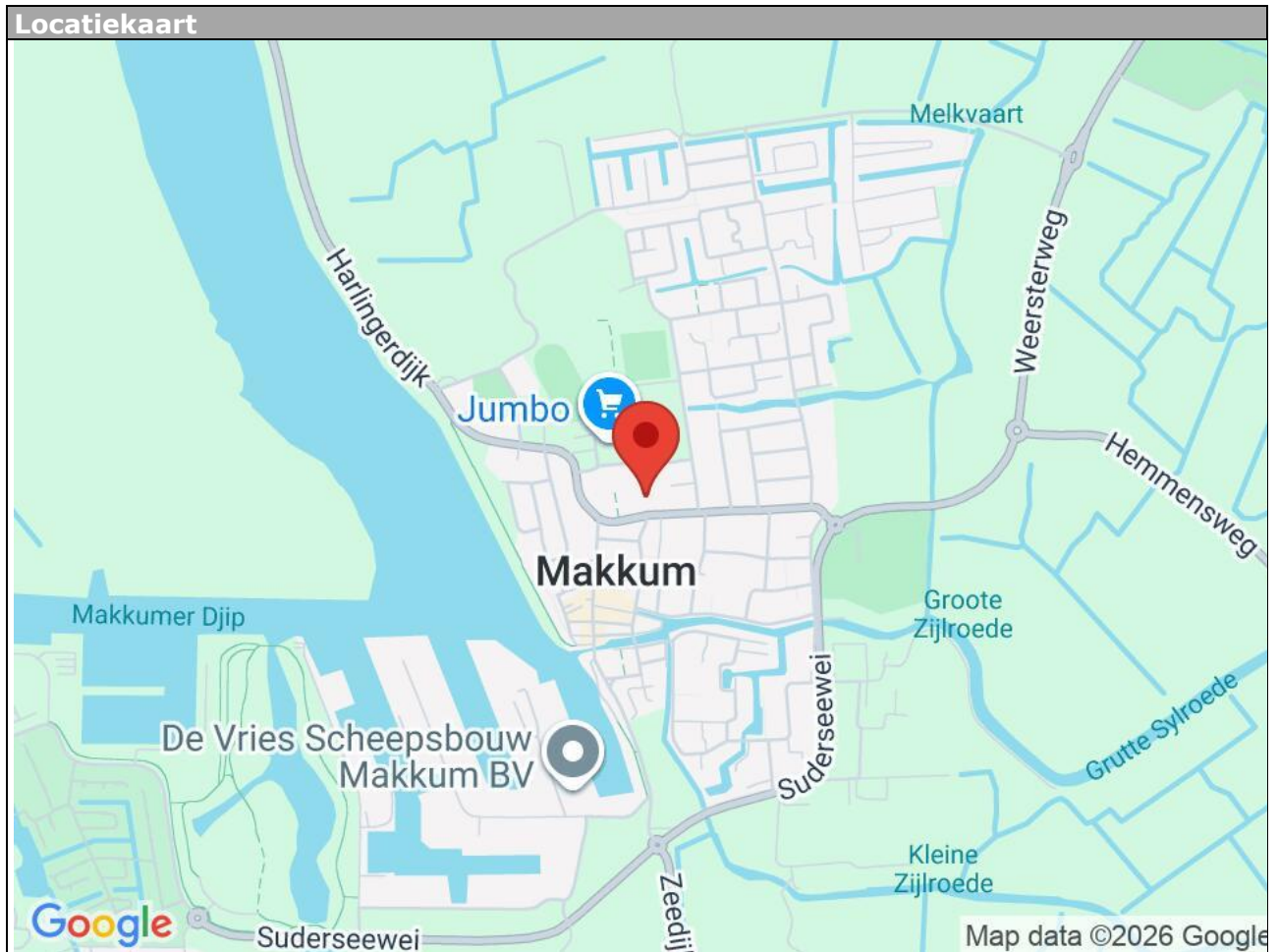

Ds L Touwenlaan 13 - 8754 BP Makkum

**Kingma & Walinga makelaars en taxateurs**  
Makkum  
Voorstraat 1  
8754 EV, MAKKUM  
Tel: 0515-233664  
E-mail: [makkum@kingmawalinga.nl](mailto:makkum@kingmawalinga.nl)  
[www.kingmawalinga.nl](http://www.kingmawalinga.nl)

# Lijst van zaken

	Blijft achter	Gaat mee	Kan worden overgenomen	n.v.t.
<b>Woning</b>				
<i>Interieur</i>				
Verlichting, te weten:				
- Inbouwspots/dimmers	<input checked="" type="checkbox"/>	<input type="checkbox"/>	<input type="checkbox"/>	<input type="checkbox"/>
- Opbouwspots/armaturen/lampen/dimmers	<input checked="" type="checkbox"/>	<input type="checkbox"/>	<input type="checkbox"/>	<input type="checkbox"/>
- Losse (hang)lampen	<input checked="" type="checkbox"/>	<input type="checkbox"/>	<input type="checkbox"/>	<input type="checkbox"/>
-	<input type="checkbox"/>	<input type="checkbox"/>	<input type="checkbox"/>	<input checked="" type="checkbox"/>
-	<input type="checkbox"/>	<input type="checkbox"/>	<input type="checkbox"/>	<input checked="" type="checkbox"/>
(Losse)kasten, legplanken, te weten:				
- Inbouwkasten	<input checked="" type="checkbox"/>	<input type="checkbox"/>	<input type="checkbox"/>	<input type="checkbox"/>
-	<input type="checkbox"/>	<input type="checkbox"/>	<input type="checkbox"/>	<input checked="" type="checkbox"/>
Raamdecoratie/zonwering binnen, te weten:				
- Gordijnrails	<input checked="" type="checkbox"/>	<input type="checkbox"/>	<input type="checkbox"/>	<input type="checkbox"/>
- Gordijnen	<input checked="" type="checkbox"/>	<input type="checkbox"/>	<input type="checkbox"/>	<input type="checkbox"/>
- Overgordijnen	<input type="checkbox"/>	<input type="checkbox"/>	<input type="checkbox"/>	<input checked="" type="checkbox"/>
- Vitrages	<input checked="" type="checkbox"/>	<input type="checkbox"/>	<input type="checkbox"/>	<input type="checkbox"/>
- Rolgordijnen	<input type="checkbox"/>	<input type="checkbox"/>	<input type="checkbox"/>	<input checked="" type="checkbox"/>
- Lamellen	<input checked="" type="checkbox"/>	<input type="checkbox"/>	<input type="checkbox"/>	<input type="checkbox"/>
- Jaloezieën	<input type="checkbox"/>	<input type="checkbox"/>	<input type="checkbox"/>	<input checked="" type="checkbox"/>
- (Losse) horren/rolhorren	<input type="checkbox"/>	<input type="checkbox"/>	<input type="checkbox"/>	<input checked="" type="checkbox"/>
-	<input type="checkbox"/>	<input type="checkbox"/>	<input type="checkbox"/>	<input checked="" type="checkbox"/>
-	<input type="checkbox"/>	<input type="checkbox"/>	<input type="checkbox"/>	<input checked="" type="checkbox"/>
Vloerdecoratie, te weten:				
- Vloerbedekking	<input checked="" type="checkbox"/>	<input type="checkbox"/>	<input type="checkbox"/>	<input type="checkbox"/>
- Parketvloer	<input type="checkbox"/>	<input type="checkbox"/>	<input type="checkbox"/>	<input checked="" type="checkbox"/>
- Houten vloer(delen)	<input type="checkbox"/>	<input type="checkbox"/>	<input type="checkbox"/>	<input checked="" type="checkbox"/>
- Laminaat	<input checked="" type="checkbox"/>	<input type="checkbox"/>	<input type="checkbox"/>	<input type="checkbox"/>
- Plavuizen	<input checked="" type="checkbox"/>	<input type="checkbox"/>	<input type="checkbox"/>	<input type="checkbox"/>
- Zeil	<input checked="" type="checkbox"/>	<input type="checkbox"/>	<input type="checkbox"/>	<input type="checkbox"/>
-	<input type="checkbox"/>	<input type="checkbox"/>	<input type="checkbox"/>	<input checked="" type="checkbox"/>
(Voorzet) openhaard met toebehoren	<input checked="" type="checkbox"/>	<input type="checkbox"/>	<input type="checkbox"/>	<input type="checkbox"/>
Allesbrander	<input type="checkbox"/>	<input type="checkbox"/>	<input type="checkbox"/>	<input checked="" type="checkbox"/>
Houtkachel	<input type="checkbox"/>	<input type="checkbox"/>	<input type="checkbox"/>	<input checked="" type="checkbox"/>
(Gas)kachels	<input type="checkbox"/>	<input type="checkbox"/>	<input type="checkbox"/>	<input checked="" type="checkbox"/>

	Blijft achter	Gaat mee	Kan worden overgenomen	n.v.t.
Designradiator(en)	<input type="checkbox"/>	<input type="checkbox"/>	<input type="checkbox"/>	<input checked="" type="checkbox"/>
Radiatorafwerking	<input type="checkbox"/>	<input type="checkbox"/>	<input type="checkbox"/>	<input checked="" type="checkbox"/>
Overig, te weten:				
- Spiegelwanden	<input type="checkbox"/>	<input type="checkbox"/>	<input type="checkbox"/>	<input checked="" type="checkbox"/>
- Schilderij ophangstelsysteem	<input type="checkbox"/>	<input type="checkbox"/>	<input type="checkbox"/>	<input checked="" type="checkbox"/>
-	<input type="checkbox"/>	<input type="checkbox"/>	<input type="checkbox"/>	<input checked="" type="checkbox"/>
-	<input type="checkbox"/>	<input type="checkbox"/>	<input type="checkbox"/>	<input checked="" type="checkbox"/>
-	<input type="checkbox"/>	<input type="checkbox"/>	<input type="checkbox"/>	<input checked="" type="checkbox"/>
-	<input type="checkbox"/>	<input type="checkbox"/>	<input type="checkbox"/>	<input checked="" type="checkbox"/>

### Keuken

Keukenblok (met bovenkasten)	<input checked="" type="checkbox"/>	<input type="checkbox"/>	<input type="checkbox"/>	<input type="checkbox"/>
Keuken (inbouw)apparatuur, te weten:				
- Kookplaat	<input checked="" type="checkbox"/>	<input type="checkbox"/>	<input type="checkbox"/>	<input type="checkbox"/>
- (Gas)fornuis	<input type="checkbox"/>	<input type="checkbox"/>	<input type="checkbox"/>	<input checked="" type="checkbox"/>
- Afzuigkap	<input checked="" type="checkbox"/>	<input type="checkbox"/>	<input type="checkbox"/>	<input type="checkbox"/>
- Magnetron	<input type="checkbox"/>	<input type="checkbox"/>	<input type="checkbox"/>	<input checked="" type="checkbox"/>
- Oven	<input type="checkbox"/>	<input type="checkbox"/>	<input type="checkbox"/>	<input checked="" type="checkbox"/>
- Combi-oven/combimagnetron	<input type="checkbox"/>	<input type="checkbox"/>	<input type="checkbox"/>	<input checked="" type="checkbox"/>
- Koelkast	<input type="checkbox"/>	<input type="checkbox"/>	<input type="checkbox"/>	<input checked="" type="checkbox"/>
- Vriezer	<input type="checkbox"/>	<input type="checkbox"/>	<input type="checkbox"/>	<input checked="" type="checkbox"/>
- Koel-vriescombinatie	<input type="checkbox"/>	<input type="checkbox"/>	<input type="checkbox"/>	<input checked="" type="checkbox"/>
- Vaatwasser	<input checked="" type="checkbox"/>	<input type="checkbox"/>	<input type="checkbox"/>	<input type="checkbox"/>
- Quooker	<input type="checkbox"/>	<input type="checkbox"/>	<input type="checkbox"/>	<input checked="" type="checkbox"/>
- Koffiezetapparaat	<input type="checkbox"/>	<input type="checkbox"/>	<input type="checkbox"/>	<input checked="" type="checkbox"/>
-	<input type="checkbox"/>	<input type="checkbox"/>	<input type="checkbox"/>	<input checked="" type="checkbox"/>
-	<input type="checkbox"/>	<input type="checkbox"/>	<input type="checkbox"/>	<input checked="" type="checkbox"/>
Keukenaccessoires, te weten:				
-	<input type="checkbox"/>	<input type="checkbox"/>	<input type="checkbox"/>	<input checked="" type="checkbox"/>
-	<input type="checkbox"/>	<input type="checkbox"/>	<input type="checkbox"/>	<input checked="" type="checkbox"/>
-	<input type="checkbox"/>	<input type="checkbox"/>	<input type="checkbox"/>	<input checked="" type="checkbox"/>
-	<input type="checkbox"/>	<input type="checkbox"/>	<input type="checkbox"/>	<input checked="" type="checkbox"/>
-	<input type="checkbox"/>	<input type="checkbox"/>	<input type="checkbox"/>	<input checked="" type="checkbox"/>
-	<input type="checkbox"/>	<input type="checkbox"/>	<input type="checkbox"/>	<input checked="" type="checkbox"/>
-	<input type="checkbox"/>	<input type="checkbox"/>	<input type="checkbox"/>	<input checked="" type="checkbox"/>

### Sanitair/sauna

Toilet met de volgende toebehoren:				
- Toilet	<input checked="" type="checkbox"/>	<input type="checkbox"/>	<input type="checkbox"/>	<input type="checkbox"/>
- Toiletrolhouder	<input checked="" type="checkbox"/>	<input type="checkbox"/>	<input type="checkbox"/>	<input type="checkbox"/>
- Toiletborstel(houder)	<input type="checkbox"/>	<input type="checkbox"/>	<input type="checkbox"/>	<input checked="" type="checkbox"/>
- Fontein	<input type="checkbox"/>	<input checked="" type="checkbox"/>	<input type="checkbox"/>	<input type="checkbox"/>

	<b>Blijft achter</b>	<b>Gaat mee</b>	<b>Kan worden overgenomen</b>	<b>n.v.t.</b>
-	<input type="checkbox"/>	<input type="checkbox"/>	<input type="checkbox"/>	<input checked="" type="checkbox"/>
-	<input type="checkbox"/>	<input type="checkbox"/>	<input type="checkbox"/>	<input checked="" type="checkbox"/>
<b>Badkamer met de volgende toebehoren:</b>				
- Ligbad	<input type="checkbox"/>	<input type="checkbox"/>	<input type="checkbox"/>	<input checked="" type="checkbox"/>
- Jacuzzi/whirlpool	<input type="checkbox"/>	<input type="checkbox"/>	<input type="checkbox"/>	<input checked="" type="checkbox"/>
- Douche (cabine/scherm)	<input checked="" type="checkbox"/>	<input type="checkbox"/>	<input type="checkbox"/>	<input type="checkbox"/>
- Stoomdouche (cabine)	<input type="checkbox"/>	<input type="checkbox"/>	<input type="checkbox"/>	<input checked="" type="checkbox"/>
- Wastafel	<input checked="" type="checkbox"/>	<input type="checkbox"/>	<input type="checkbox"/>	<input type="checkbox"/>
- Wastafelmeubel	<input type="checkbox"/>	<input type="checkbox"/>	<input type="checkbox"/>	<input checked="" type="checkbox"/>
- Planchet	<input type="checkbox"/>	<input type="checkbox"/>	<input type="checkbox"/>	<input checked="" type="checkbox"/>
- Toiletkast	<input type="checkbox"/>	<input type="checkbox"/>	<input type="checkbox"/>	<input checked="" type="checkbox"/>
- Toilet	<input checked="" type="checkbox"/>	<input type="checkbox"/>	<input type="checkbox"/>	<input type="checkbox"/>
- Toiletrolhouder	<input type="checkbox"/>	<input type="checkbox"/>	<input type="checkbox"/>	<input checked="" type="checkbox"/>
- Toiletborstel(houder)	<input type="checkbox"/>	<input type="checkbox"/>	<input type="checkbox"/>	<input checked="" type="checkbox"/>
-	<input type="checkbox"/>	<input type="checkbox"/>	<input type="checkbox"/>	<input checked="" type="checkbox"/>
-	<input type="checkbox"/>	<input type="checkbox"/>	<input type="checkbox"/>	<input checked="" type="checkbox"/>
Sauna met toebehoren	<input type="checkbox"/>	<input type="checkbox"/>	<input type="checkbox"/>	<input checked="" type="checkbox"/>
	<input type="checkbox"/>	<input type="checkbox"/>	<input type="checkbox"/>	<input checked="" type="checkbox"/>
	<input type="checkbox"/>	<input type="checkbox"/>	<input type="checkbox"/>	<input checked="" type="checkbox"/>
<b><i>Exterieur/installaties/veiligheid/energiebesparing</i></b>				
Schotel/antenne	<input type="checkbox"/>	<input type="checkbox"/>	<input type="checkbox"/>	<input checked="" type="checkbox"/>
Brievenbus	<input checked="" type="checkbox"/>	<input type="checkbox"/>	<input type="checkbox"/>	<input type="checkbox"/>
Kluis	<input type="checkbox"/>	<input type="checkbox"/>	<input type="checkbox"/>	<input checked="" type="checkbox"/>
(Voordeur)bel	<input checked="" type="checkbox"/>	<input type="checkbox"/>	<input type="checkbox"/>	<input type="checkbox"/>
Alarminstallatie	<input type="checkbox"/>	<input type="checkbox"/>	<input type="checkbox"/>	<input checked="" type="checkbox"/>
(Veiligheids)sloten en overige inbraakpreventie	<input type="checkbox"/>	<input type="checkbox"/>	<input type="checkbox"/>	<input checked="" type="checkbox"/>
Rookmelders	<input checked="" type="checkbox"/>	<input type="checkbox"/>	<input type="checkbox"/>	<input type="checkbox"/>
(Klok)thermostaat	<input checked="" type="checkbox"/>	<input type="checkbox"/>	<input type="checkbox"/>	<input type="checkbox"/>
Airconditioning	<input type="checkbox"/>	<input type="checkbox"/>	<input type="checkbox"/>	<input checked="" type="checkbox"/>
<b>Warmwatervoorziening, te weten:</b>				
- CV-installatie	<input checked="" type="checkbox"/>	<input type="checkbox"/>	<input type="checkbox"/>	<input type="checkbox"/>
- Boiler	<input type="checkbox"/>	<input type="checkbox"/>	<input type="checkbox"/>	<input checked="" type="checkbox"/>
- Geiser	<input type="checkbox"/>	<input type="checkbox"/>	<input type="checkbox"/>	<input checked="" type="checkbox"/>
-	<input type="checkbox"/>	<input type="checkbox"/>	<input type="checkbox"/>	<input checked="" type="checkbox"/>
-	<input type="checkbox"/>	<input type="checkbox"/>	<input type="checkbox"/>	<input checked="" type="checkbox"/>
Screens	<input type="checkbox"/>	<input type="checkbox"/>	<input type="checkbox"/>	<input checked="" type="checkbox"/>
Rolluiken	<input type="checkbox"/>	<input type="checkbox"/>	<input type="checkbox"/>	<input checked="" type="checkbox"/>
Zonwering buiten	<input checked="" type="checkbox"/>	<input type="checkbox"/>	<input type="checkbox"/>	<input type="checkbox"/>
-	<input type="checkbox"/>	<input type="checkbox"/>	<input type="checkbox"/>	<input checked="" type="checkbox"/>
-	<input type="checkbox"/>	<input type="checkbox"/>	<input type="checkbox"/>	<input checked="" type="checkbox"/>
<b>Isolatievoorzieningen (voorzetramen/radiatorfolie etc.), te weten:</b>				
-	<input type="checkbox"/>	<input type="checkbox"/>	<input type="checkbox"/>	<input checked="" type="checkbox"/>
-	<input type="checkbox"/>	<input type="checkbox"/>	<input type="checkbox"/>	<input checked="" type="checkbox"/>

	Blijft achter	Gaat mee	Kan worden overgenomen	n.v.t.
Telefoonaansluiting/internetaansluiting	<input type="checkbox"/>	<input type="checkbox"/>	<input type="checkbox"/>	<input checked="" type="checkbox"/>
Veiligheidsschakelaar wasautomaat	<input type="checkbox"/>	<input type="checkbox"/>	<input type="checkbox"/>	<input checked="" type="checkbox"/>
Waterslot wasautomaat	<input type="checkbox"/>	<input type="checkbox"/>	<input type="checkbox"/>	<input checked="" type="checkbox"/>
Zonnepanelen	<input type="checkbox"/>	<input type="checkbox"/>	<input type="checkbox"/>	<input checked="" type="checkbox"/>
Oplaadpunt elektrische auto	<input type="checkbox"/>	<input type="checkbox"/>	<input type="checkbox"/>	<input checked="" type="checkbox"/>
	<input type="checkbox"/>	<input type="checkbox"/>	<input type="checkbox"/>	<input checked="" type="checkbox"/>
	<input type="checkbox"/>	<input type="checkbox"/>	<input type="checkbox"/>	<input checked="" type="checkbox"/>

## Tuin

### Inrichting

Tuinaanleg/bestrating	<input checked="" type="checkbox"/>	<input type="checkbox"/>	<input type="checkbox"/>	<input type="checkbox"/>
Beplanting	<input checked="" type="checkbox"/>	<input type="checkbox"/>	<input type="checkbox"/>	<input type="checkbox"/>
	<input type="checkbox"/>	<input type="checkbox"/>	<input type="checkbox"/>	<input checked="" type="checkbox"/>

### Verlichting/installaties

Buitenverlichting	<input type="checkbox"/>	<input type="checkbox"/>	<input type="checkbox"/>	<input checked="" type="checkbox"/>
Tijd- of schemerschakelaar/bewegingsmelder	<input type="checkbox"/>	<input type="checkbox"/>	<input type="checkbox"/>	<input checked="" type="checkbox"/>
	<input type="checkbox"/>	<input type="checkbox"/>	<input type="checkbox"/>	<input checked="" type="checkbox"/>

### Bebouwing

Tuinhuis/buitenberging	<input type="checkbox"/>	<input type="checkbox"/>	<input type="checkbox"/>	<input checked="" type="checkbox"/>
Kasten/werkbank in tuinhuis/berging	<input type="checkbox"/>	<input type="checkbox"/>	<input type="checkbox"/>	<input checked="" type="checkbox"/>
(Broei)kas	<input type="checkbox"/>	<input type="checkbox"/>	<input type="checkbox"/>	<input checked="" type="checkbox"/>
	<input type="checkbox"/>	<input type="checkbox"/>	<input type="checkbox"/>	<input checked="" type="checkbox"/>
	<input type="checkbox"/>	<input type="checkbox"/>	<input type="checkbox"/>	<input checked="" type="checkbox"/>

### Overig

Overige tuin, te weten:

- (Sier)hek	<input type="checkbox"/>	<input type="checkbox"/>	<input type="checkbox"/>	<input checked="" type="checkbox"/>
- Vlaggenmast(houder)	<input type="checkbox"/>	<input type="checkbox"/>	<input type="checkbox"/>	<input checked="" type="checkbox"/>
-	<input type="checkbox"/>	<input type="checkbox"/>	<input type="checkbox"/>	<input checked="" type="checkbox"/>
-	<input type="checkbox"/>	<input type="checkbox"/>	<input type="checkbox"/>	<input checked="" type="checkbox"/>

## Overig

Zijn er zaken die geen eigendom zijn van verkoper omdat er sprake is van een leasecontract of huurcontract. Zo ja, neemt verkoper de zaak mee of wordt het betreffende contract overgenomen?	Ja	Nee	Gaat mee	Moet worden overgenomen
CV	<input type="checkbox"/>	<input checked="" type="checkbox"/>	<input type="checkbox"/>	<input type="checkbox"/>
Boiler	<input type="checkbox"/>	<input checked="" type="checkbox"/>	<input type="checkbox"/>	<input type="checkbox"/>
Zonnepanelen	<input type="checkbox"/>	<input checked="" type="checkbox"/>	<input type="checkbox"/>	<input type="checkbox"/>
	<input type="checkbox"/>	<input checked="" type="checkbox"/>	<input type="checkbox"/>	<input type="checkbox"/>
	<input type="checkbox"/>	<input checked="" type="checkbox"/>	<input type="checkbox"/>	<input type="checkbox"/>
	<input type="checkbox"/>	<input checked="" type="checkbox"/>	<input type="checkbox"/>	<input type="checkbox"/>
Bijlage(n) over te nemen contracten:				
-				
-				

# Vragenlijst voor de verkoop van een woning

## DEEL B

### 1 Bijzonderheden

- a. Zijn er nadat u het perceel in eigendom hebt gekregen nog andere, eventuele aanvullende notariële of onderhandse akten opgesteld met betrekking tot het perceel? **Ja**

Zo ja, welke? **: 2 Kleine stukjes grond aan de westzijde van het perceel verkocht aan de bureu.**

- b. Zijn er mondelinge of schriftelijke afspraken gemaakt over aangrenzende percelen? **Ja**  
(Denk hierbij aan regelingen voor het gebruik van een poort, schuur, garage, tuin, overeenkomsten met meerdere bureu, toezeggingen, erfafscheidingen.)

Zo ja, welke zijn dat? **: M.b.t. het verkochte westelijke perceeltje aan de voorzijde zijn o.a. de volgende afspraken gemaakt:**  
**- geen erfafscheidingen plaatsen,**  
**- werkzaamheden dulden t.b.v. onderhoud/renovatie woonhuis,**  
**- bepalingen t.a.v. licht & uitzicht, afvoer & drop regenwater, riolering/kabels/overbouw etc., en**  
**- erfdienstbaarheid van weg uitsluitend i.v.m. onderhoud/renoveren woonhuis én onderhouden/herinrichten achtertuin.**

- c. Wijken de huidige terreinafscheidingen af van de kadastrale eigendomsgrenzen? **Nee**  
(Denk hierbij ook aan strookjes grond van de gemeente die u in gebruik heeft, of grond van u die gebruikt wordt door de bureu.)

Zo ja, waaruit bestaat die afwijking? : \_\_\_\_\_

- d. Is een gedeelte van de woning, schuur, garage of schutting gebouwd op grond van de bureu of andersom? **Nee**

Zo ja, graag nader toelichten: : \_\_\_\_\_

- e. Heeft u grond van derden in gebruik? **Nee**

Zo ja, welke grond? : \_\_\_\_\_

- f. Rusten er 'bijzondere lasten en beperkingen' op de woning en/of het perceel? **Ja**  
(Bijzondere lasten en beperkingen kunnen privaatrechtelijke beperkingen zijn zoals (lijdende) erfdienstbaarheden (bijvoorbeeld een recht van overpad), kwalitatieve verplichtingen, kettingbedingen, vruchtgebruik, voorkeursrecht (bijvoorbeeld een eerste recht van koop), opstalrecht, erfpacht, huurkoop. Het kan ook gaan om publiekrechtelijke beperkingen zoals een aanschrijving van de gemeente in het kader van een illegale verbouwing)

Zo ja, welke? **: M.b.t. het verkochte westelijke perceeltje aan de voorzijde zijn o.a. de volgende afspraken**

**Ds L Touwenlaan 13 - 8754 BP Makkum**

**Kingma & Walinga makelaars en taxateurs**  
**Makkum**  
**Voorstraat 1**  
**8754 EV, MAKKUM**  
**Tel: 0515-233664**  
**E-mail: makkum@kingmawalinga.nl**  
**www.kingmawalinga.nl**

**gemaakt:**

- geen erfafschedingen plaatsen,
- werkzaamheden dulden t.b.v. onderhoud/renovatie woonhuis,
- dulden licht & uitzicht, afvoer & drop regenwater, riolering/kabels/overbouw etc.,
- erfdiensbaarheid van weg uitsluitend i.v.m. onderhoud/reoveren woonhuis én onderhouden/herinrichten tuin achterzijde.

g. Is de Wet voorkeursrecht gemeenten van toepassing? **Nee**

h. Is er een anti-speculatiebeding en/of zelfbewoningsplicht van toepassing op de woning? **Nee**

Zo ja, hoe lang nog? : \_\_\_\_\_

i. Is er sprake van een beschermd stads- of dorpsgezicht of loopt er een procedure tot aanwijzing daartoe? **Ja**

Is er sprake van een gemeentelijk-, provinciaal-of rijksmonument of loopt er een procedure tot aanwijzing daartoe? **Nee**

Is er volgens het bestemmingsplan sprake van een beeldbepalend of karakteristiek object? **Nee**

j. Is er sprake (geweest) van ruilverkaveling? **Nee**

Zo ja, moet u hiervoor ruilverkavelingsrente betalen? **Nee**

Zo ja, hoeveel en voor hoe lang? Bedrag: € \_\_\_\_\_

Duur: : \_\_\_\_\_

k. Is er sprake van onteigening? **Nee**

l. Is de woning of de grond geheel of gedeeltelijk verhuurd of bij anderen in gebruik? **Nee**

Zo ja: Is er een huurcontract/ gebruiksovereenkomst? Ja / Nee

Indien er geen contract of overeenkomst is, beschrijf hieronder wat (mondeling) met de huurder/ gebruiker is afgesproken: : \_\_\_\_\_

Welk gedeelte is verhuurd/ in gebruik gegeven? : \_\_\_\_\_

Welke delen vallen onder gezamenlijk gebruik? : \_\_\_\_\_

Welke zaken zijn van de huurder en mag hij verwijderen bij ontruiming? : \_\_\_\_\_  
(Bijvoorbeeld geiser, keuken, lampen.)

Heeft de huurder een waarborgsom gestort? Ja / Nee

Zo ja, hoeveel? € \_\_\_\_\_

Heeft u nog andere afspraken met de huurders gemaakt? Ja / Nee

Zo ja, welke? : \_\_\_\_\_

m. Is er over de woning een geschil/procedures gaande, al dan niet bij de rechter, **Nee**  
huurcommissie of een andere instantie? (bijvoorbeeld onteigening/kwesties met burens,  
zoals erfdiensbaarheden, recht van overpad, erfafscheidingen e.d.)

Zo ja, welke is/zijn dat? : \_\_\_\_\_

n. Is er bezwaar gemaakt tegen de waardebeschikking WOZ? **Nee**

Zo ja, toelichting: : \_\_\_\_\_

o. Zijn er door de overheid of nutsbedrijven verbeteringen of herstellingen voorgeschreven **Nee**  
of aangekondigd die nog niet naar behoren zijn uitgevoerd?

Zo ja, welke? : \_\_\_\_\_

p. Zijn er in het verleden subsidies of premies verstrekt die bij verkoop van de woning voor **Nee**  
een deel kunnen worden teruggevorderd?

Zo ja, welke? : \_\_\_\_\_

q. Is de woning onbewoonbaar verklaard of in het verleden ooit onbewoonbaar verklaard **Nee**  
geweest?

Zo ja, waarom? : \_\_\_\_\_

r. Is er bij verkoop sprake van een omzetbelastingheffing? **Nee**  
(Bijvoorbeeld omdat het een voormalig bedrijfsonroerendgoed is, of een woning met  
praktijkgedeelte, of omdat u pas ingrijpend verbouwd hebt.)

Zo ja, waarom? : \_\_\_\_\_

s. Hoe gebruikt u de woning nu? (Bijvoorbeeld woning, praktijk, winkel, opslag) **Woning**

Is dat gebruik volgens de gemeente toegestaan? **Ja**

Zo nee, heeft de gemeente dit strijdige gebruik wel eens bij u aangekaart? Ja / Nee

Hoe heeft de gemeente dit strijdige gebruik bij u aangekaart? : \_\_\_\_\_

## 2 Gevels

a. Is er sprake (geweest) van vochtdoorslag of aanhoudend vochtige plekken op de **Nee**  
gevels?

**Ds L Touwenlaan 13 - 8754 BP Makkum**

**Kingma & Walinga makelaars en taxateurs**  
**Makkum**  
**Voorstraat 1**  
**8754 EV, MAKKUM**  
**Tel: 0515-233664**  
**E-mail: makkum@kingmawalinga.nl**  
**www.kingmawalinga.nl**

Zo ja, waar? : \_\_\_\_\_

- b. Zijn er (gerepareerde) scheuren/beschadigingen in/aan de gevels aanwezig? **Ja**

Zo ja, waar? : **Lichte scheurvorming aan de zuid-oost hoek.**

- c. Zijn de gevels tijdens de bouw geïsoleerd? **Nee**

Zo nee, zijn de gevels daarna (deels) geïsoleerd? **Nee**

Zo ja, wanneer heeft de isolatie van de gevels : \_\_\_\_\_  
plaatsgevonden en met welk isolatiemateriaal?

Heeft u een certificaat of bewijs van het na-isoleren? **Nee**

Is er sprake van volledige isolatie? **Nee**

Zo nee, welke delen van de gevels zijn er niet : \_\_\_\_\_  
geïsoleerd?

- d. Zijn de gevels ooit gereinigd? **Nee**

Zo ja, volgens welke methode en wanneer? : \_\_\_\_\_

### 3 Dak(en)

- a. Hoe oud zijn de daken ongeveer? Platte daken: : **± 2016**

Overige daken: : **Bouwjaar ± 1936 en uitbouw/verlenging 1977.**

- b. Heeft u last van daklekkages (gehad)? **Ja**

Zo ja, waar? : **Dak uitbouw boven voordeur.**

- c. Zijn er in het verleden gebreken geconstateerd aan de dakconstructie zoals scheve, doorbuigende, krakende, beschadigde en/of aangetaste dakdelen? **Nee**

Zo ja, waar? : \_\_\_\_\_

- d. Heeft u het dak al eens (gedeeltelijk) laten vernieuwen c.q. laten repareren? **Ja**

Zo ja, welk (gedeelte van het) dak en : **Dakgarage 2016.**  
waarom?

- e. Is het dak tijdens de bouw geïsoleerd? Platte daken: **Nee**

Overige daken: **Nee**

Zo nee, is het dak daarna geïsoleerd? Platte daken: **Nee**

Overige daken: **Nee**

Zo ja, wanneer heeft de isolatie plaatsgevonden en met welk isolatiemateriaal? : \_\_\_\_\_

Heeft u een certificaat of bewijs van het na-isoleren? **Nee**

Is er sprake van volledige isolatie? Platte daken: **Nee**

Overige daken: **Nee**

Zo nee, welke delen zijn er niet geïsoleerd? : \_\_\_\_\_

f. Zijn de regenwaterafvoeren lek of verstopt? **Nee**

Zo ja, toelichting: : \_\_\_\_\_

g. Zijn de dakgoten lek of verstopt? **Nee**

Zo ja, toelichting: : \_\_\_\_\_

#### **4 Kozijnen, ramen en deuren**

a. Van welk materiaal zijn de buitenkozijnen gemaakt? : **Hout**  
(bijvoorbeeld hout, kunststof of aluminium of een andersoortig materiaal)

b. Wanneer zijn de buitenkozijnen, ramen en deuren voor het laatst geschilderd? : **± 2021 - 2023**

Is dit gebeurd door een erkend schildersbedrijf? **Ja**

Zo ja, door wie? : **Rinia**

c. Functioneren alle scharnieren en sloten? **Ja**

Zo nee, toelichting: : \_\_\_\_\_

d. Zijn voor alle afsluitbare deuren, ramen etc. sleutels aanwezig? **Ja**

Zo nee, voor welke deuren, ramen etc. niet? : \_\_\_\_\_

e. Is er sprake van isolerende beglazing? **Ja**

Zo ja, welk type glas? : **Hoofdzakelijk dubbel glas en 1 raam woonkamer HR++.**  
(bijvoorbeeld HR, HR+, HR++ of HR+++; zie de glassponning waarin doorgaans staat vermeld welke type glas er is geplaatst)

Is er sprake van isolerende beglazing in de gehele woning? **Ja**

Zo nee, welke ramen zijn niet geïsoleerd? : **Enkele ramen (m.n. glas-in-lood ramen).**

- f. Is er bij de isolerende beglazing sprake van condensvorming tussen het glas? **Ja**  
(Denk aan lekkende ruiten.)

Zo ja, waar? **: Enkele ramen zijn lek en in 1 keukenraam zit een barst.**

### 5 Vloeren, plafonds en wanden

- a. Is er sprake (geweest) van vochtdoorslag of optrekkend vocht op de vloeren, plafonds en/of wanden? **Nee**

Zo ja, waar? : \_\_\_\_\_

- b. Is er sprake (geweest) van schimmelvorming op de vloeren, plafonds en/of wanden? **Nee**

Zo ja, waar? : \_\_\_\_\_

- c. Zijn er (gerepareerde) of (verborgen) scheuren en/of beschadigingen in/aan vloeren, plafonds en/of wanden aanwezig? **Nee**

Zo ja, waar? : \_\_\_\_\_

- d. Hebben zich in het verleden problemen voorgedaan met de afwerkingen? (Bijvoorbeeld loszittend tegelwerk, loslatend behang of spuitwerk, holklinkend of loszittend stucwerk, etc.) **Nee**

Zo ja, waar? : \_\_\_\_\_

- e. Is er sprake (geweest) van gebreken aan de vloerconstructie, zoals scheve, doorbuigende, krakende, beschadigde en/of aangetaste vloerdelen? **Nee**

Zo ja, waar? : \_\_\_\_\_

- f. Is er sprake van vloerisolatie? **Nee**

Zo ja, wanneer heeft de isolatie van de vloer plaatsgevonden en met welk isolatiemateriaal? : \_\_\_\_\_

Heeft u een certificaat of bewijs van het na-isoleren? **Nee**

Is er sprake van volledige isolatie? **Nee**

Zo nee, welke delen zijn er niet geïsoleerd? : \_\_\_\_\_

### 6 Fundering, kruipruimte en kelder

- a. Is er sprake (geweest) van gebreken aan de fundering? **Nee**

Zo ja, waar? : \_\_\_\_\_

- b. Is de kruipruimte toegankelijk? **Nee**

Is de kruipruimte droog? Ja / Nee / Meestal

Zo nee of meestal, toelichting: \_\_\_\_\_

c. Is er sprake van vochtdoorslag door de kelderwand? **Nee**

Zo ja of soms, toelichting: \_\_\_\_\_

d. Is de grondwaterstand in de afgelopen jaren waarneembaar gewijzigd of is er sprake van wateroverlast geweest? **Nee**

Zo ja, heeft dit tot problemen geleid in de vorm van water in de kruipruimte c.q. kelder? **Nee**

Zo nee, tot wat voor andere problemen heeft dit geleid? \_\_\_\_\_

## 7 Installaties

a. Wat voor warmte-installatie(s) is/zijn er aanwezig in de woning? **: CV-combiketel**  
(bijvoorbeeld cv-installatie, WTW-systeem, WKO-systeem, (hybride) warmtepomp, airconditioning, zonneboiler, elektrische boiler, pelletkachel dan wel een andere installatie)

Is/zijn de installatie(s) eigendom? **Ja**

Zo nee, toelichting: \_\_\_\_\_  
(bijvoorbeeld de installatie(s) is/ zijn gehuurd of geleased. Tevens huur-/leaseprijs vermelden)

Merk van de installatie(s): **: Intergas compact HRE 28/24cw4 (bouwjaar 2015)**

Type(nummer) van de installatie(s): \_\_\_\_\_

Installatiedatum van de installatie(s): **: 06-02-2017**

Op welke datum is/zijn deze installatie(s) voor het laatst onderhouden? **: 2024**

Is het onderhoud uitgevoerd door een erkend bedrijf? **Ja**

Zo ja, door wie? **: Van der Weerd**

b. Zijn er de afgelopen tijd zaken opgevallen ten aanzien van de installatie(s)? **Nee**  
(bijvoorbeeld de cv-installatie moet meer dan 1 keer per jaar bijgevuld worden of de installatie functioneert niet goed)

Zo ja, wat is u opgevallen? \_\_\_\_\_

c. Zijn er radiatoren die niet warm worden? **Nee**

Zo ja, welke? \_\_\_\_\_

d. Zijn er radiatoren of (water)leidingen die lekken? **Nee**

Zo ja, waar en welke? : \_\_\_\_\_

e. Zijn er radiatoren of (water)leidingen die ooit zijn bevroren? **Nee**

Zo ja, waar? : \_\_\_\_\_

f. Heeft u vloerverwarming in de woning? **Nee**

Zo ja, betreft dit elektrische vloerverwarming, vloerverwarming met warm water of anders? Elektrisch: **Nee**

warm water: **Nee**

overig, namelijk : \_\_\_\_\_

Waar bevindt zich de elektrische vloerverwarming? : \_\_\_\_\_

Waar bevindt zich de vloerverwarming met warm water? : \_\_\_\_\_

Waar bevindt zich de overige vloerverwarming? : \_\_\_\_\_

g. Zijn er vertrekken die niet (goed) warm worden? **Nee**

Zo ja, welke? : \_\_\_\_\_

h. Heeft de woning zonnepanelen die uw eigendom zijn? **Nee**

Heeft de woning zonnepanelen die worden gehuurd of geleased? **Nee**

Kan het huurcontract/ leasecontract worden overgenomen door koper? Zo ja, dan overnamecontract opvragen. **Nee**

Hoeveel zonnepanelen zijn er aanwezig? Aantal: \_\_\_\_\_

Zo ja, blijven de zonnepanelen achter? **Nee**

Wat is de capaciteit van één zonnepaneel? : \_\_\_\_\_  
(De capaciteit van zonnepanelen wordt uitgedrukt in Wattpiek (Wp). Bijvoorbeeld één zonnepaneel levert 390 Wp.

Functioneren alle zonnepanelen? Ja / Nee / Niet bekend

Wat is het merk/ type van de zonnepanelen? : \_\_\_\_\_

Maakt u gebruik van een app om de opbrengst van de zonnepanelen te bekijken? Ja / Nee

Zo ja, welke? : \_\_\_\_\_

In welk jaar zijn de zonnepanelen geplaatst en : \_\_\_\_\_  
door wie? Jaar: \_\_\_\_\_

Installateur: \_\_\_\_\_

Is de btw over het aankoopbedrag teruggevraagd van de belastingdienst? Ja / Nee

Hoeveel stroom heeft u het afgelopen jaar opgewekt? Jaar: \_\_\_\_\_

Aantal kWh: \_\_\_\_\_

Hoe lang zit er nog fabrieksgarantie op de zonnepanelen? \_\_\_\_\_

Zijn de zonnepanelen aangeschaft met subsidie? Ja / Nee

Zo ja, moet de subsidie worden terugbetaald? Ja / Nee / n.v.t.

Zo ja, welk bedrag moet worden terugbetaald? € \_\_\_\_\_

i. In welk jaar zijn voor het laatst de aanwezige schoorsteenkanalen/rookgasafvoeren geveegd/gereinigd? : **Niet bekend.**

j. Wanneer heeft u de aanwezige schoorsteenkanalen voor het laatst gebruikt? : **Niet bekend.**

Is de trek van aanwezige schoorsteenkanalen goed? **Niet bekend**

k. Zijn er onderdelen van de elektrische installatie vernieuwd? (onder de elektrische installatie wordt verstaan alle elektra leidingen/ schakelaars stopcontacten, meterkast e.d.) **Ja**

Zo ja, wanneer en welke onderdelen? : **Slimme meter 2018.**

Zijn er gebreken aan de elektrische installatie? **Nee**

Zo ja, welke? \_\_\_\_\_

l. Is er een laadpaal aanwezig voor een elektrische auto? **Nee**

Zo ja, waar bevindt deze zich? \_\_\_\_\_

Blijft deze achter? Ja / Nee / n.v.t./Nader overeen te komen

m. Is er mechanische ventilatie of een soortgelijk systeem aanwezig? **Ja**

Zo ja, functioneert dit systeem naar behoren? **Ja**

Zo nee, toelichting: \_\_\_\_\_

Wanneer is dit systeem voor het laatst onderhouden? : \_\_\_\_\_

Hoe oud is dit systeem ongeveer? : **± 1977 in badkamer.**

- n. Is er een domoticasysteem of een soortgelijk systeem aanwezig? (Een domoticasysteem bedient de verwarming, verlichting, verwarming, audio, ventilatie e.d. automatisch) **Nee**

Zo ja, functioneert dit systeem naar behoren? Ja / Nee

Zo nee, toelichting: : \_\_\_\_\_

Hoe oud is dit systeem ongeveer? : \_\_\_\_\_

- o. Zijn er rookmelders op iedere verdieping aanwezig? **Ja**

Zo ja, hoe oud zijn de rookmelders ongeveer? : **± 2025**

### **8 Sanitair, riolering en keuken**

- a. Zijn er beschadigingen aan wastafels, douche, bad, toiletten, gootstenen en kranen? **Nee**

Zo ja, welke? : \_\_\_\_\_

- b. Hoe oud is de badkamer ongeveer? : **± 1977**

- c. Lopen de afvoeren van wastafels, douche, bad, toiletten, gootstenen en kranen goed door? **Ja**

Zo nee, welke niet? : \_\_\_\_\_

- d. Is de woning aangesloten op het gemeentelijke riool? **Ja**

- e. Zijn er gebreken (geweest) aan de riolering, zoals breuken, stankoverlast, lekkages, etc.? **Nee**

Zo ja, welke? : \_\_\_\_\_

- f. Is er een andere voorziening, zoals een septictank, beerput of dergelijk aanwezig? **Niet bekend**

Zo ja, wat is er aanwezig en hoe dient dit te worden onderhouden? : \_\_\_\_\_

- g. Van welk jaar dateert de keukenopstelling ongeveer? : **± 2010**

- h. Van welk jaar dateert de inbouwapparatuur ongeveer? : **± 2010**

Functioneert alle inbouwapparatuur? **Ja**

Zo nee, welk inbouwapparaat functioneert niet? : **M.u.v. 1 brander van de gas-kookplaat.**

- i. Heeft u een kokend water kraan? (bijvoorbeeld een Quooker kraan of een soortgelijke kraan) **Nee**

Zo ja, functioneert deze kraan naar behoren en hoe oud is deze kraan ongeveer? : \_\_\_\_\_

## 9 Diversen

- a. Wat is het bouwjaar van de woning? : **Bouwjaar ± 1936 en uitbouw/verlenging 1977.**

- b. Zijn er asbesthoudende materialen in/op de woning/ bijgebouw(en) aanwezig? **Niet bekend**  
(bijvoorbeeld asbest zeil, een asbestplaat die onder en/of achter de CV ketel is geplaatst, asbesthoudend isolatiemateriaal om de verwarmingsbuis, asbesthoudend koord bij oude cv-ketels/gaskachels, asbestgolfplaten e.d.)

Zo ja, welke en waar? : \_\_\_\_\_

- c. Blijft er in de woning zeil achter, al dan niet vastgelijmd, dat is aangeschaft tussen 1955 en 1982? **Niet bekend**

- d. Is er sprake van loden leidingen in de woning? **Nee**

Zo ja, waar? : \_\_\_\_\_

- e. Is er een Japanse duizendknoop aanwezig in de tuin? (Een Japanse duizendknoop is een exotische plant, welke moeilijk te verwijderen is. De sterke wortelstokken en stengels van de Japanse duizendknoop zijn in staat om schade te veroorzaken aan gebouwen, leidingen en wegen) **Nee**

- f. Is er in puin/asbest afval in de grond/tuin aanwezig? **Niet bekend**

- g. Heeft u elders lekkages gehad? (dus los van het dak/ sanitair/ riolering) **Nee**

- h. Is de grond verontreinigd? **Nee**

Zo ja, is er een onderzoeksrapport? **n.v.t.**

Zo ja, heeft de gemeente/provincie een onderzoeks- of saneringsbevel opgelegd? **n.v.t.**

- i. Is er een olietank aanwezig of aanwezig geweest? **Niet bekend**

Zo ja, is deze gesaneerd/verwijderd? **n.v.t.**

Als deze is gesaneerd, waar is de olietank op het perceel gesitueerd? : \_\_\_\_\_

Is er een Kiwa-certificaat aanwezig? **n.v.t.**

j. Is er sprake van overlast door ongedierte in of (rond)om de woning? **Nee**  
(Denk aan muizen, ratten, kakkerlakken, etc.)

Zo ja, waar? : \_\_\_\_\_

k. Is de woning aangetast door houtworm, boktor, ander ongedierte of zwam? **Niet bekend**

Zo ja, waar? : \_\_\_\_\_

Zo ja, is deze aantasting al eens behandeld? **n.v.t.**

Zo ja, wanneer? : \_\_\_\_\_

Zo ja, door welk bedrijf? : \_\_\_\_\_

l. Is er sprake van chlorideschade (betonrot)? (Betonrot komt vooral voor in kruipruimtes van woningen gebouwd tussen 1965 en 1981 die voorzien zijn van betonnen vloerelementen van het merk Kwaaitaal of Manta. Ook andere beton- elementen - bijvoorbeeld balkons - kunnen aangetast zijn) **Nee**

Zo ja, waar? : \_\_\_\_\_

m. Hebben er verbouwingen en/of bijbouwingen plaatsgevonden in en/of om de woning? **Ja**

Zo ja, welke ver-/bijbouwingen? : **1977 Uitbouw/verlenging dak en diverse zaken intern.**

Zo ja, in welk jaartal? : \_\_\_\_\_

Zo ja, door welk bedrijf zijn deze uitgevoerd? : \_\_\_\_\_

n. Zijn er verbouwingen of uitbreidingen uitgevoerd zonder omgevingsvergunning (voorheen bouwvergunning)? **Nee**

Zo ja, welke? : \_\_\_\_\_

o. Is er sprake van glasvezel internet? **Nee**

p. Bent u in het bezit van een definitief energieprestatiecertificaat/energielabel? **Ja**

Zo ja, welke label? : **G**

## 10 Vaste lasten

a. Hoeveel betaalde u voor de laatste aanslag onroerendezaakbelasting? **€ 525,83**

Belastingjaar? : **2026**

b. Wat is de WOZ-waarde? **€ 529000,-**

Peiljaar? : **01-01-2025**

**Ds L Touwenlaan 13 - 8754 BP Makkum**

**Kingma & Walinga makelaars en taxateurs**

**Makkum**

**Voorstraat 1**

**8754 EV, MAKKUM**

**Tel: 0515-233664**

**E-mail: makkum@kingmawalinga.nl**

**www.kingmawalinga.nl**

- c. Hoeveel betaalde u voor de laatste aanslag waterschapslasten? € \_\_\_\_\_  
Belastingjaar? : \_\_\_\_\_
- d. Hoeveel betaalde u voor de laatste aanslag gemeentelijke belastingen? (zoals rioolheffing en afvalstoffenheffing e.d.) **€ 136,10**  
Belastingjaar? : **2026 - rioolheffing eigenarendeel.**
- e. Welke voorschotbedragen betaalt u maandelijks aan de nutsbedrijven? Gas: € \_\_\_\_\_  
Elektra: € \_\_\_\_\_  
Water: € \_\_\_\_\_  
Stadsverwarming: € \_\_\_\_\_  
Anders: : **2023 ca. 1.600 kWh stroom**  
**2023 ca. 1.500 m<sup>3</sup> gas**
- Te weten: € \_\_\_\_\_  
Wat is uw jaarverbruik voor gas/ elektriciteit en water? Gas (m<sup>3</sup>): \_\_\_\_\_  
Elektriciteit hoog (kWh): \_\_\_\_\_  
Elektriciteit laag (kWh): \_\_\_\_\_  
Elektriciteit totaal (kWh): \_\_\_\_\_  
Water (m<sup>3</sup>): \_\_\_\_\_  
Stadsverwarming (GJ): \_\_\_\_\_  
Anders: \_\_\_\_\_  
Met hoeveel bewoners bewoonde u de woning? Aantal: \_\_\_\_\_
- f. Zijn er lease- en/of huurkoopcontracten? **Nee**  
(Bijvoorbeeld keuken, kozijnen, cv-ketel, etc.)  
Zo ja, welke? : \_\_\_\_\_  
Zijn deze contracten overdraagbaar op de koper? **Nee**  
Let op! Veel lease- en huurkoopcontracten zijn niet langer overdraagbaar op een koper.  
Neem hiervoor contact op met de betreffende leverancier.  
Hoe lang lopen de contracten nog en wat is de eventuele afkoopsom? Afkoopsom: € \_\_\_\_\_  
Duur: : \_\_\_\_\_
- g. Als er sprake is van erfpacht of opstalrecht hoe hoog is dan de canon per jaar? € \_\_\_\_\_

Heeft u alle canons betaald? **n.v.t.**

Is de canon afgekocht? **n.v.t.**

Zo ja, tot wanneer? : \_\_\_\_\_

h. Heeft u alle gemeentelijke belastingen die u verschuldigd bent al betaald? Ja / Nee

Zijn er variabele bedragen voor gemeenschappelijke poorten, inritten of terreinen? **Nee**

Zo ja, hoe hoog en waarvoor? : \_\_\_\_\_

i. Heeft u, om in de straat te parkeren, een parkeervergunning nodig? **Nee**

Hoeveel parkeervergunningen kunnen er maximaal worden aangevraagd? : \_\_\_\_\_

Wat zijn de kosten voor deze parkeervergunning(en) per jaar? € \_\_\_\_\_

### 11 Garanties

a. Zijn er lopende onderhoudscontracten en/of garantieregelingen overdraagbaar aan de koper? **Nee**  
(Zoals dakbedekking, cv-installatie, dubbele beglazing, etc.)

Zo ja, welke? : \_\_\_\_\_

### 12 Nadere informatie

Overige zaken(Overige zaken die de koper naar uw mening moet weten) : **Verkoper (College van Kerkrentmeesters van de Protestantse Gemeente te Makkum e.o.) hebben zelf feitelijk de woning nooit bewoond. Het is in gebruik geweest als pastorie en het is de afgelopen tijd ook kortlopend verhuurd geweest voor de tijdelijke huisvesting van mensen. Met betrekking tot problemen, gebreken en dergelijke is verkoper derhalve altijd afhankelijk geweest van klachten dan wel opmerkingen van de bewoners. Naar eer en geweten heeft de verkoper deze vragenlijst ingevuld, maar verkoper kan derhalve geïnteresseerden (koper) niet informeren over eigenschappen respectievelijk gebreken aan de onroerende zaak waarvan verkoper op de hoogte zou kunnen zijn geweest als hij de onroerende zaak wel zelf had gebruikt.**

## Verkoopprocedure

Vanaf het moment dat uw interesse gewekt wordt in een woning tot het moment waarop u het contract van uw nieuwe huis tekent, loopt u tegen allerlei vragen aan. Niet zo vreemd, want een huis kopen doet u niet elke dag. Wij als NVM-makelaar doen dat wel, daarom hebben wij hieronder de meest gestelde vragen en voorkomende begrippen beantwoord. Indien u nog vragen hebt, schroom niet en neem contact met ons op.

### **Wanneer ben ik in onderhandeling?**

U bent pas in onderhandeling als de verkopende partij reageert op uw bod door een tegenbod te doen. U bent echter nog niet in onderhandeling als de verkopende makelaar aangeeft dat hij uw bod met de verkoper zal bespreken. Alle onderhandelingen lopen uitsluitend via de verkopende makelaar. Wij volgen het NVM-protocol Transparant Bieden Woonruimte waarbij wij in beginsel uitgaan van "Bieden zonder biedtermijn" (één op één onderhandelen). De verkoopmethode kan tussentijds gewijzigd worden als bijvoorbeeld sprake is van veel belangstelling.

### **Kosten Koper (k.k.):**

Als u een bestaande woning koopt, krijgt u te maken met kosten koper. Deze betaalt dus de koper en bestaan o.a. uit: de overdrachtsbelasting, de notariskosten voor het opmaken van de leveringsakte en de kosten voor het inschrijven daarvan in het kadaster. Daarnaast komen nog de eventuele kosten voor een financiering voor rekening van de koper.

Met betrekking tot de overdrachtsbelasting geldt éénmalig een vrijstelling voor kopers onder de 35 jaar die een woning voor eigen bewoning kopen (hierbij geldt wel een maximale koopsom), 2% voor woningen die gekocht worden voor eigen bewoning en 8% voor onder meer recreatiewoningen en woningen die niet voor eigen bewoning gebruik worden. Voor bedrijfsmatig vastgoed, garageboxen e.d. geldt een tarief van 10,4%.

### **Vrij op naam (v.o.n.):**

Bij de koop van een nieuwbouwwoning staat vaak de term vrij op naam (v.o.n.). Dit houdt in dat alle kosten met betrekking tot het verkrijgen van het eigendom van de woning in de koopsom zijn inbegrepen. Echter de kosten voor een eventuele financiering zijn nog steeds voor rekening van de koper.

### **Koopakte/schriftelijkheidsvereiste:**

Wanneer de onderhandelingen succesvol zijn verlopen, stelt de verkopende makelaar een koopovereenkomst op waarin de gemaakte afspraken schriftelijk worden bevestigd (zoals prijs en opleveringsdatum) en de eventuele ontbindende voorwaarden worden opgenomen. Als alle handtekeningen op de koopakte zijn gezet, dan is pas de koopovereenkomst gesloten. Een bevestiging van de mondelinge overeenstemming per e-mail of een toegestuurd concept van de koopovereenkomst wordt overigens niet gezien als een 'ondertekende koopovereenkomst'.

### **Drie dagen bedenktijd:**

De consument die een woning koopt heeft drie dagen wettelijke bedenktijd, waarin hij alsnog van de aankoop kan afzien. De bedenktijd gaat in op het moment dat de koper een kopie heeft ontvangen van de door alle partijen getekende koopakte.

### **Bankgarantie/waarborgsom:**

In de koopovereenkomst zal opgenomen worden dat de koper na het tot stand komen van de koopovereenkomst een bankgarantie stelt of een waarborgsom stort van 10% van de koopsom. De waarborgsom wordt gestort op een bankrekening (derdengelden) van de notaris.

**Ouderdomsclausule:**

Als het een al wat oudere woning betreft zal in de koopsom ook de algemene ouderdomsclausule opgenomen worden. In deze clausule staat o.a. dat de woning X-jaren oud is en dat de eisen die aan de bouwkundige kwaliteit gesteld mogen worden aanzienlijk lager liggen dan bij nieuwe woningen.

**Asbest:**

Bij woningen die gebouwd zijn tot 1993 kunnen asbesthoudende materialen verwerkt zijn. Verkoper verklaart dat tenminste gedurende de periode dat hij eigenaar/gebruiker was, voor zover bekend op of in de onroerende zaak geen asbesthoudende materialen zijn aangebracht anders dan in die tijd gebruikelijk was. Als het bouwjaar van voor 1993 is, is het wel mogelijk dat in de onroerende zaak asbesthoudende materialen zijn verwerkt, hetgeen voor rekening en risico komt voor koper.

**Opstellen brochure:**

Ondanks dat wij met zorg de brochure samenstellen, is het mogelijk dat de informatie en eventueel aanwezige tekeningen af kunnen wijken van de werkelijkheid. Onzerzijds wordt echter geen enkele aansprakelijkheid aanvaard voor enige onvolledigheid, onjuistheid of anderszins, dan wel de gevolgen daarvan. Alle opgegeven maten en oppervlakte, ook op eventueel bijgevoegde indelingstekeningen, zijn indicatief.

**Meetinstructie:**

Sinds 1 september 2010 zijn de NVM-leden verplicht om de Meetinstructie te gebruiken. De meetinstructie is gebaseerd op de NEN2580 norm en is tot stand gekomen in nauwe samenwerking met De Waarderingskamer, VBO-makelaar, VastgoedPRO en de Vereniging Nederlandse Gemeenten. De branchebrede Meetinstructie schrijft voor op welke wijze de gebruiksoppervlakte van woningen wordt opgemeten. De NVM ziet, op grond van haar Erecode en uit oogpunt van transparantie, het als een belangrijke taak consumenten juiste en volledige informatie te verschaffen. Ondanks dat de Meetinstructie ruimte laat voor interpretatie, volgen wij deze branchebrede Meetinstructie zo goed als mogelijk.

**Meldings- en onderzoeksplicht:**

Naast de meldingsplicht van de verkoper, heeft u als koper ook een plicht tot onderzoeken. Indien u dat nodig acht, kunt u uit eigen beweging een aantal zaken nader (laten) onderzoeken. Bijvoorbeeld door een eigen adviseur/ (NVM) makelaar of een bouwkundige. Ook kunt u zelf informatie inwinnen bij het Kadaster, de Gemeente, de Nutsbedrijven, accountants/fiscalisten, eventuele Vereniging van Eigenaren of bouwkundige bureaus.



**Kingma & Walinga makelaars en taxateurs Makkum**  
**Voorstraat 1**  
**8754 EV, MAKKUM**  
**Tel: 0515-233664**  
**E-mail: makkum@kingmawalinga.nl**