

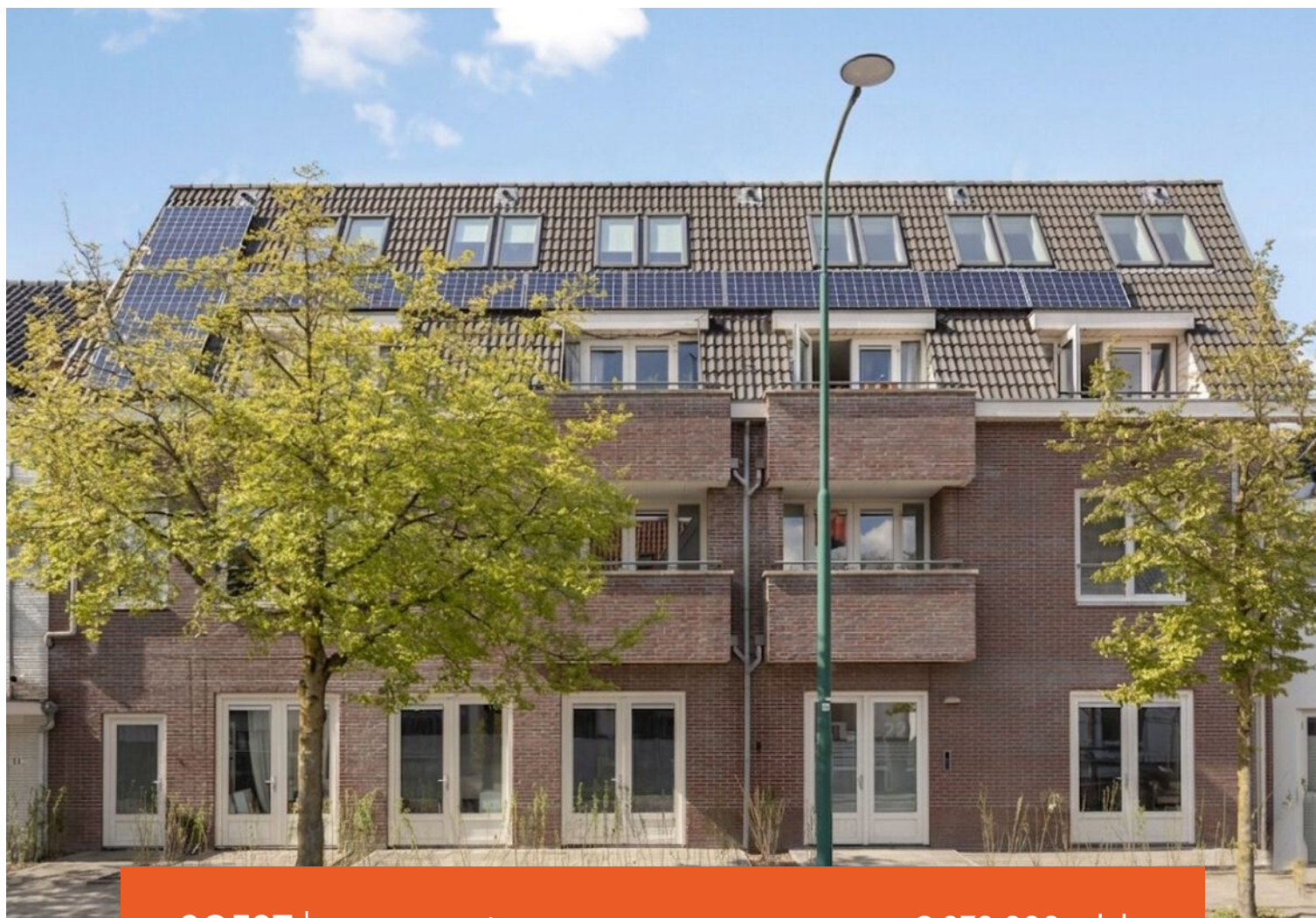

GIESBERTS

makelaars



SOEST | Koninginnelaan 22 15

€ 279.000,= k.k.



Giesberts Makelaars
1e Hogeweg 33 | 3701 HG Zeist
030-6911022 | welkom@giesberts.nl

KENMERKEN & SPECIFICATIES

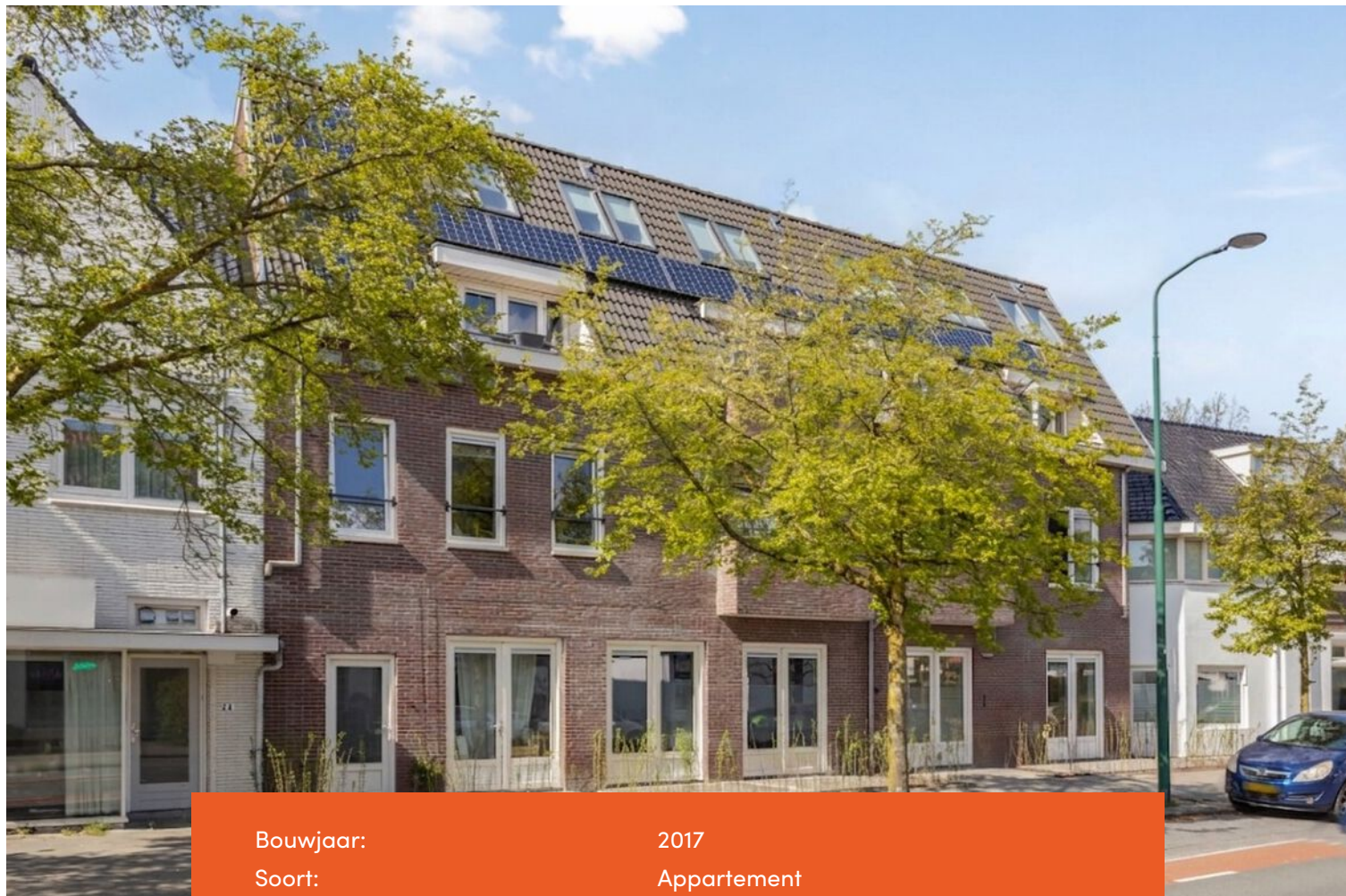

Bouwjaar:	2017
Soort:	Appartement
Kamers:	2
Woonoppervlakte:	36 m ²
Verwarming:	C.V.-ketel
Isolatie:	Dak-, muur- en vloerisolatie. HR glas
Energie label:	A
Onderhoud:	Binnen en buiten goed
VvE:	VvE in oprichting, onderhoudsplan aanwezig. De servicekosten bedragen ca. € 125,= p.m.

OMSCHRIJVING

Aan de gezellige Koninginnelaan ligt in een kleinschalig, goed onderhouden appartementencomplex dit compacte 2-kamer appartement. Het appartement is energiezuinig en heeft energielabel A.

DE LIGGING

De ligging van het appartement is heel centraal, alle voorzieningen waaronder winkels en horeca zijn eenvoudig te voet of per fiets te bereiken. Het openbaar vervoer ligt om de hoek en daarnaast zijn er ook sport en recreatiemogelijkheden in de nabije omgeving.

DE INDELING

Centrale afgesloten entree met intercom en cameratoezicht, brievenbussen en trappenhuis. Entree, toilet, half-open keuken met een inductiekookplaat, afzuigkap, een combi-oven en een koelkast met vriesvak. Er is ruimte voor het plaatsen van een (af)wasmachine, de voorbereidingen zijn hiervoor getroffen. Doorgang naar de ruime, woonkamer met goede lichtinval door 4 grote dakramen.

De slaapkamer heeft aansluitend de badkamer, deze is voorzien van een wastafel met meubel en planchet, een douche en een handdoekradiator. Het appartement is voorzien van een nette laminaatvloer.

BIJZONDERHEDEN

De keuken, badkamer en het toilet beschikken over mechanische ventilatie.

Volledig kunststof kozijnen met HR glas

C.V.- ketel Nefit Topline HR50II 2017 (eigendom VvE)

Energielabel A

Er is een mogelijkheid tot het kopen van een parkeerplaats op het achtergelegen, ruime parkeerterrein (€ 22.500), dat is afgesloten en toegankelijk via een op afstand bedienbare slagboom.

Gezamenlijke, afgesloten fietsenstalling

Toegang middels een intercomsysteem

De VvE is in oprichting, er is een MJOP beschikbaar. Definitieve servicekosten worden nog vastgesteld, indicatie is € 125,- per maand

Voorschot energie en waterverbruik € 150,- per maand, tussenmeters zijn aanwezig

MJOP aanwezig

Op het dak van het complex liggen 40 zonnepanelen, de opbrengst hiervan komt ten goede aan de VvE

De genoemde vraagprijs is een 'bieden vanaf' prijs.

De eigendomsoverdracht vindt plaats bij VPVA Notarissen in Lunteren.













PLATTEGROND

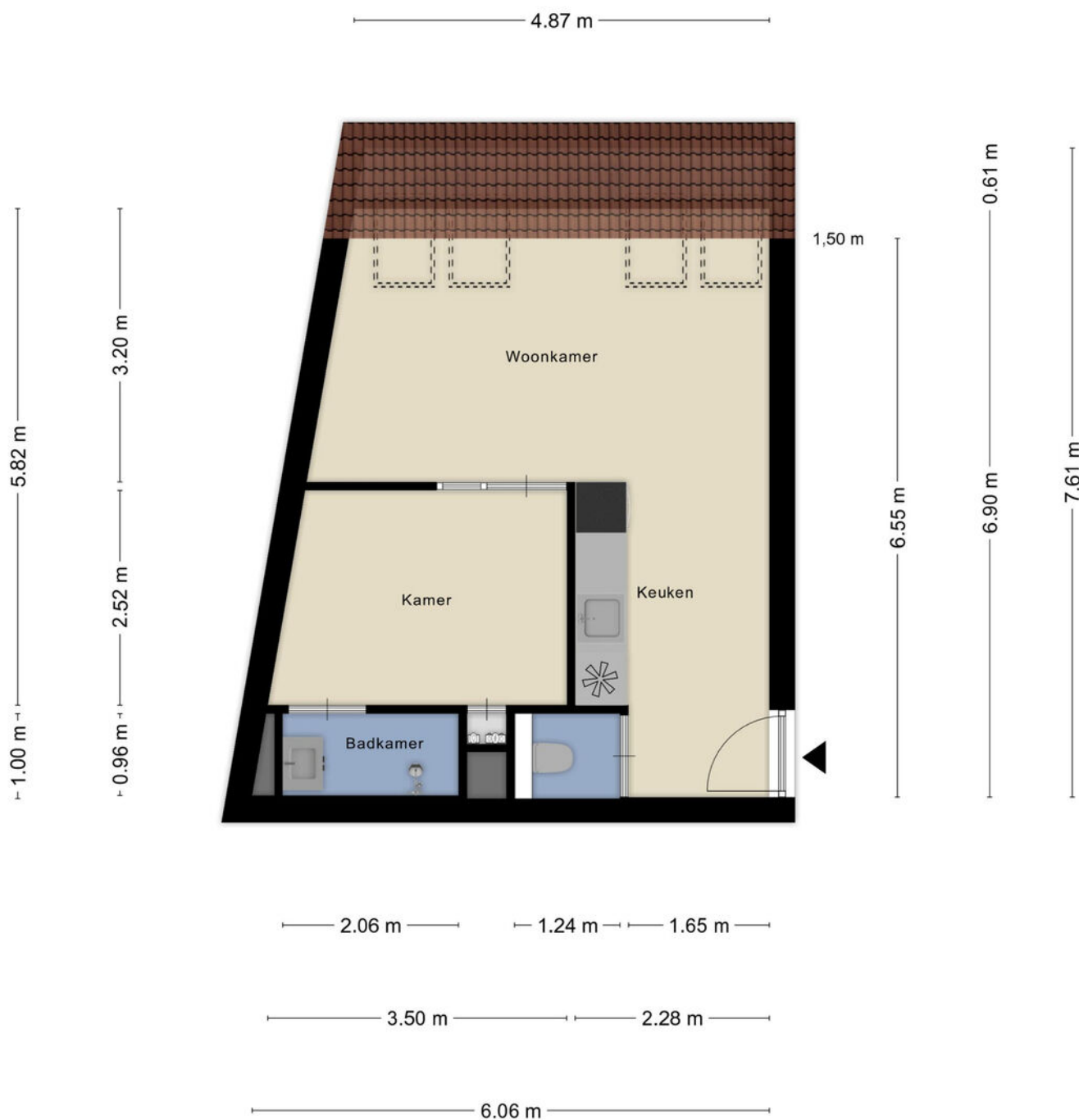

Aan de plattegronden kunnen geen rechten worden ontleend
© Zibber www.zibber.nl

LOCATIE OP DE KAART

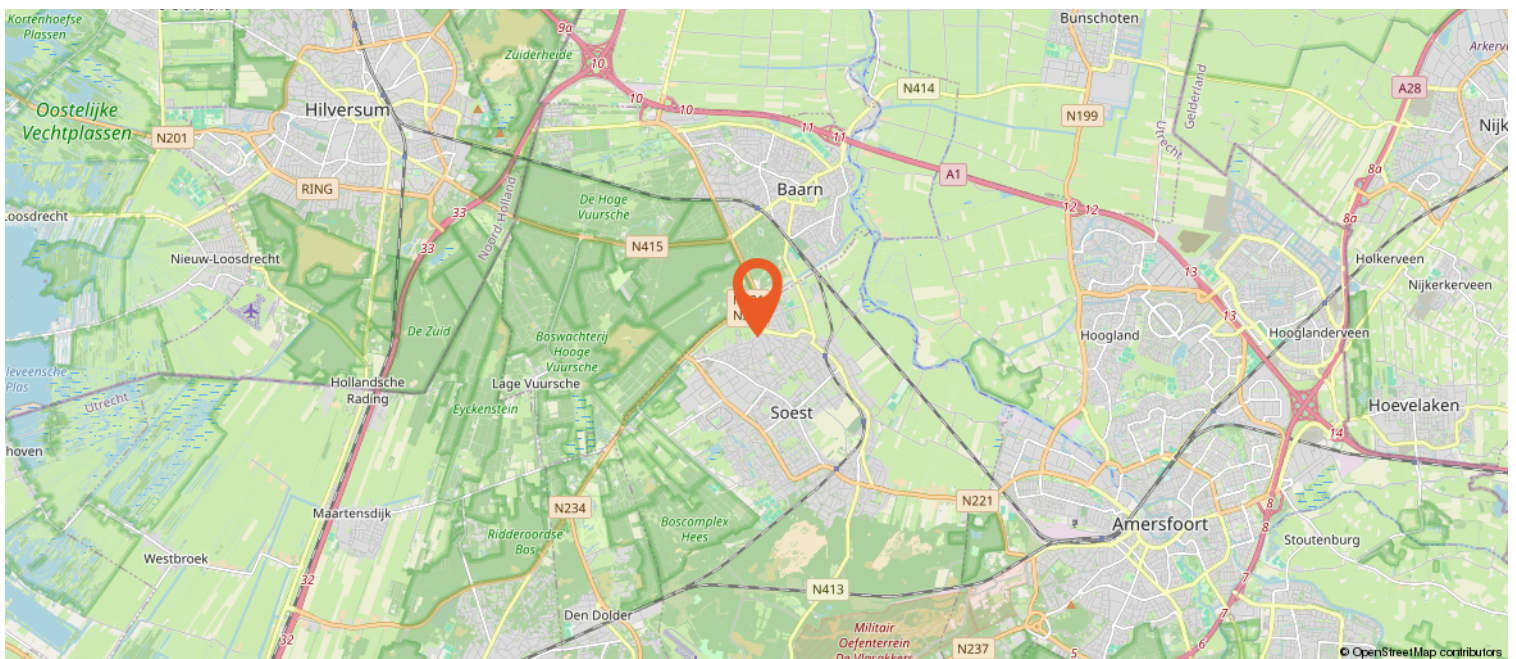
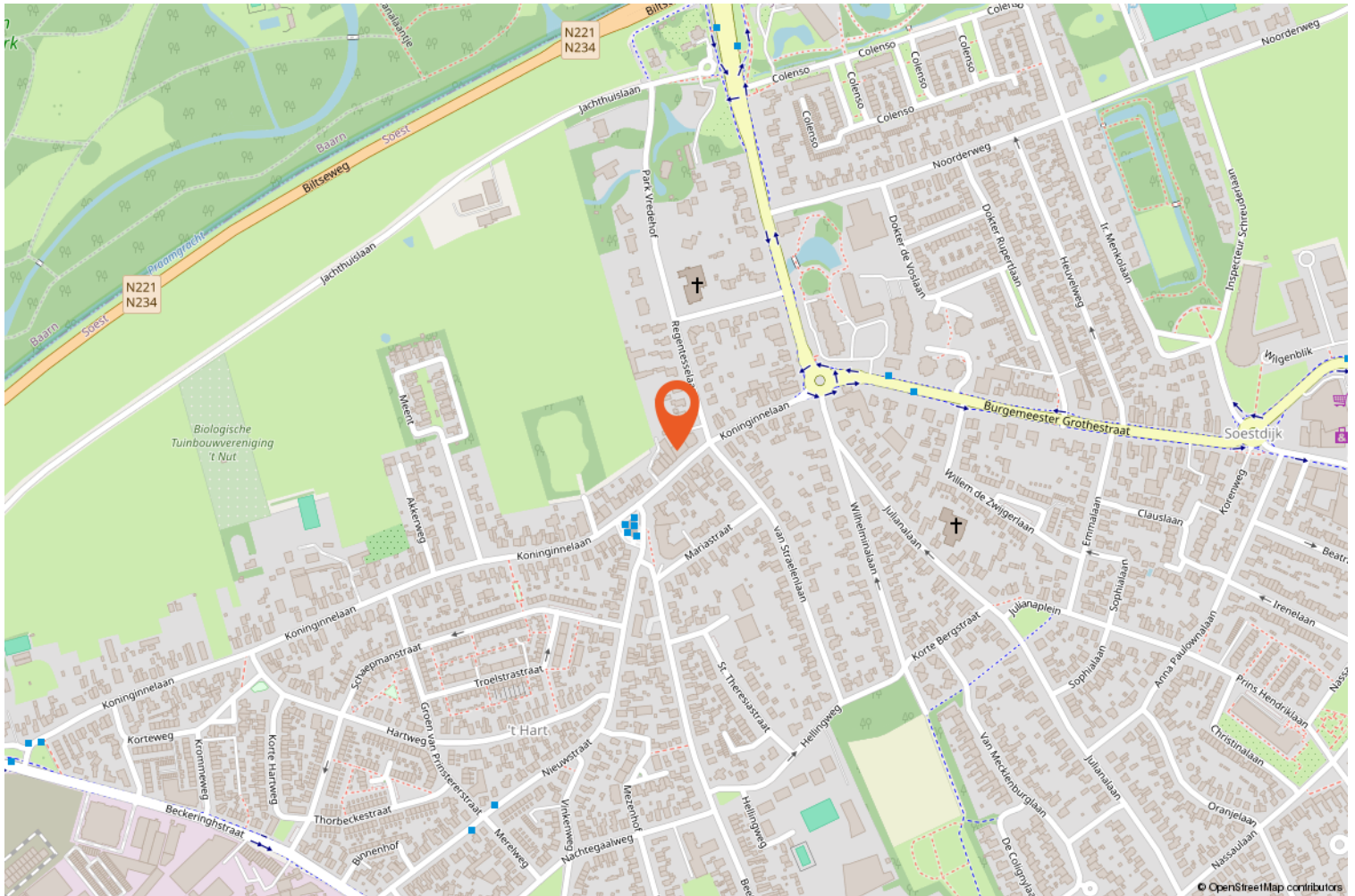

ALGEMENE INFORMATIE

Onderhoud

De beoordeling van de staat van onderhoud en de bouwkundige staat van het object is uitsluitend op basis van visuele waarnemingen, gerelateerd aan de ouderdom van het object. Kopers krijgen de gelegenheid een eigen bouwkundig onderzoek te laten verrichten.

Ouderdomsclausule

Wanneer de in deze brochure beschreven woning ouder is dan 20 jaar liggen de eisen die aan de bouwkwaliteit gesteld mogen worden (aanzienlijk) lager dan bij nieuwe woningen.

Onderzoeksplicht

De koper heeft zijn eigen onderzoeksplicht naar alle zaken die voor hem/haar van belang kunnen zijn. Voor professionele begeleiding adviseren wij u uw eigen NVM makelaar in te schakelen.

Toelichting meetinstructie

De in deze brochure opgenomen woonoppervlakte is gebaseerd op de NEN2580 meetinstructie. Deze is bedoeld om een meer eenduidige manier van meten toe te passen. De meetinstructie sluit verschillen in meetuitkomsten niet volledig uit.

Koopakte

Na overeenstemming zal de koopakte conform het NVM model worden opgesteld. Na ontvangst van de door de verkopers getekende koopakte dient deze binnen 3 werkdagen door kopers getekend te zijn. De koop is pas definitief wanneer de koopakte door beide partijen ondertekend is.

Vorbehouden

Vorbehouden (bijv. financiering, vergunning e.d.) kunnen alleen worden opgenomen wanneer deze uitdrukkelijk bij de bieding zijn vermeld. De termijn die in de koopakte kan worden opgenomen voor een financieringsvorbehoud bedraagt maximaal 6 weken. Indien één van de partijen na ondertekening een ontbinding (behouden op grond van de wettelijke bedenktijd van de koper) van de overeenkomst inroept is de betreffende partij een bedrag van € 250 excl. BTW administratiekosten aan de verkopend makelaar verschuldigd.

Bedenktijd

Na het tekenen van de koopakte gaat voor de kopers de 3 dagen wettelijke bedenktijd in.

Aansprakelijkheid

De inhoud van de objectpresentatie behelst een globale omschrijving, deze berust deels op door derden verstrekte gegevens. Wij hebben deze informatie met de grootste zorg verwerkt maar kunnen ten aanzien van de juistheid van deze gegevens geen aansprakelijkheid aanvaarden.

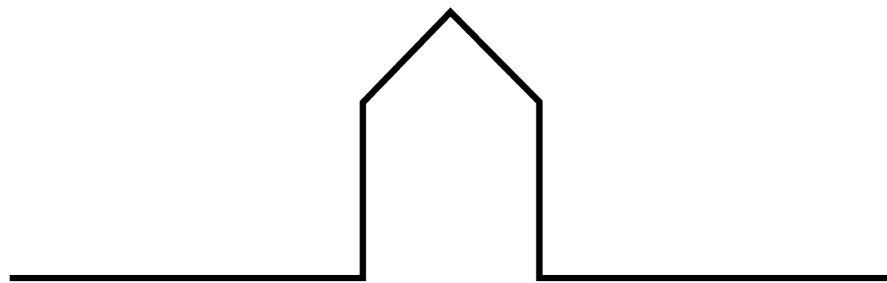

GIESBERTS

makelaars

Voor meer informatie of het aanvragen van een bezichtiging zijn wij bereikbaar



Giesberts Makelaars
1e Hogeweg 33 | 3701 HG Zeist
030-6911022 | welkom@giesberts.nl



