

# TE KOOP



## Luchtenburg 2, Oss

Vraagprijs € 474.777 k.k.

Akker Makelaardij  
Telefoon: 0412-474687  
info@akkermakelaardij.nl

't Dorp 13, 5384 MA Heesch  
Geurdenhof 46, 5345 BB Oss  
www.akkermakelaardij.nl





***“Kom binnen kijken!”***



## > Kenmerken

Woonoppervlakte  
147 m<sup>2</sup>

Perceeloppervlakte  
262 m<sup>2</sup>

Inhoud  
521 m<sup>3</sup>

Bouwjaar  
1994

Energie label  
C

## > Omschrijving

Welkom in de gezellige en kindvriendelijke wijk Mettegeupel, waar deze uitgebouwde twee-onder-een-kapwoning je direct een gevoel van thuishomen geeft. Gelegen in een rustige straat met basisschool en speeltuin op loopafstand, is dit de ideale plek voor gezinnen, jonge stellen én senioren die gelijkvloers willen wonen.

De woning is verrassend ruim en volledig geïsoleerd, met een carport met eigen oprit, vrijstaande berging en een fraai aangelegde achtertuin op het zonnige zuiden. De perfecte plek voor lange zomeravonden of een kop koffie in de ochtendzon. In 2026 is de woning bovendien volledig geschilderd en stijlvol opgefrist, waardoor het geheel een moderne, verzorgde uitstraling heeft en je hier écht direct kunt wonen.

Wat deze woning extra bijzonder maakt, is de levensloopbestendige indeling: op de begane grond vind je namelijk niet alleen een ruime woonkamer en gesloten keuken, maar ook een slaapkamer en badkamer, ideaal voor gelijkvloers wonen of als comfortabele logeerkamer. Daarnaast is er nog een extra kamer op de begane grond, perfect als werkplek of speelkamer. De aanbouw is zelfs via een eigen entree te bereiken.

Op de verdieping zijn nog eens drie goed bemeeten slaapkamers en een nette badkamer met ligbad, toilet en wastafel. De extra bergruimte met cv-ruimte maken het plaatje compleet.

De fraai aangelegde achtertuin is volledig omsloten en biedt volop privacy. Dankzij de gunstige ligging op het zuiden geniet je hier de hele dag van de zon. Met een combinatie van een terras, gazon en verzorgde plantenborders is dit een heerlijke plek om te ontspannen, te spelen of gezellig te borrelen met familie en vrienden.

Met winkels, sportfaciliteiten en openbaar vervoer op fietsafstand woon je hier rustig, maar nooit afgelegen. Mettegeupel biedt een fijne balans tussen privacy, voorzieningen en een vriendelijke buurtsfeer.





#### Bijzonderheden:

- Leuke, uitgebouwde en levensloopbestendige twee-onder-een-kapwoning met carport
- In 2026 volledig geschilderd: strak afgewerkt en direct te betrekken
- Volledig geïsoleerd met energielabel C
- Ruime woonkamer met zit- en eetgedeelte, een praktische trapkast en deur naar de achtertuin
- Gesloten keuken met een hoekopgesteld keukenmeubel met gaskookplaat, afzuigkap en vaatwasmachine
- Royale aanbouw met slaapkamer en badkamer en een tweede werk-/speel- of slaapkamer
- Drie slaapkamers op de verdieping
- Badkamer met ligbad, toilet en wastafel
- Bergruimte met cv-opstelling
- Vrijstaande houten berging in de achtertuin
- Achtertuin gelegen op het zuiden met tuinverlichting
- Tuin is volledig omsloten en voorzien van terras, gazon en plantenborders

#### Locatie:

- Gelegen in de gezellige wijk Mettegeupel met basisschool en speeltuin op loopafstand
- Sportaccommodaties, openbaar vervoer en winkels op fietsafstand
- Oss is een middelgrote stad
- De stad heeft een rijk verenigingsleven en moderne sportaccommodaties
- In Oss vindt u alles wat hoort bij een middelgrote stad: bioscoop, theater, basisscholen, voortgezet onderwijs, winkelcentra etc.
- Voor het openbaar vervoer kunt u gebruik maken van busverbindingen of een van de twee NS-stations
- Op korte afstand van snelwegen, met een goede verbinding naar Eindhoven, 's-Hertogenbosch en Nijmegen
- Op het gebied van cultuur biedt Oss een zeer royaal aanbod met het respectabele theater "De Lievekamp", cultuurpodium "De Groene Engel" en het Centrum voor Kunsten Muzelinck
- Ook diverse festivals en evenementen maken Oss tot een zeer plezierige stad om te wonen

## > Overige kenmerken

Soort woning	eengezinswoning
Type woning	2-onder-1-kapwoning
Aantal kamers	6 waarvan 5 slaapkamers
Ligging	aan rustige weg, in woonwijk
Tuin	achtertuin, voortuin
Garage	geen garage
Verwarming	c.v.-ketel

























































## > Plattegrond



## > Plattegrond

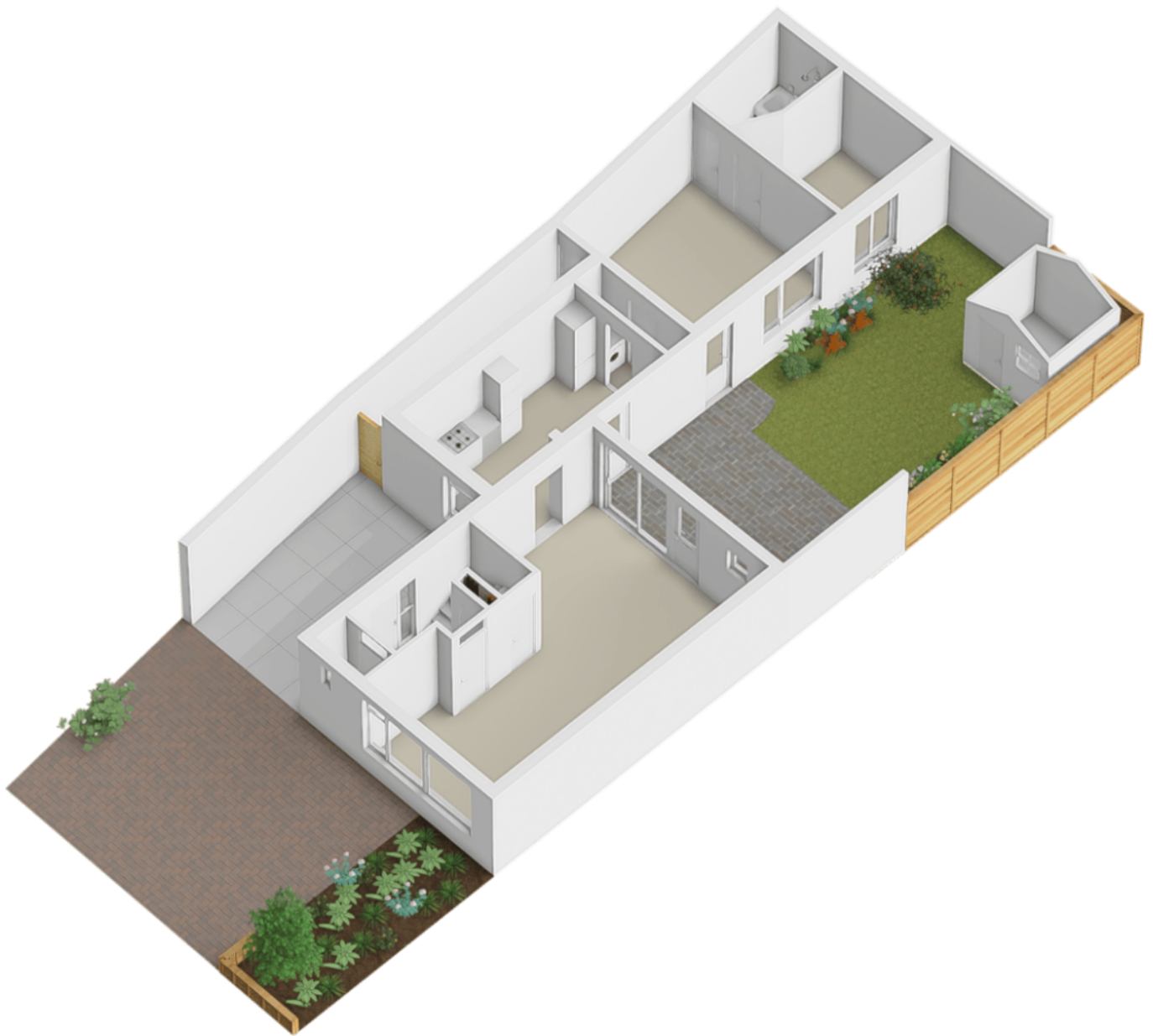

# > Plattegrond



Deze tekening is met zorg samengesteld. Er kan echter geen recht aan ontleend worden.

## > Plattegrond

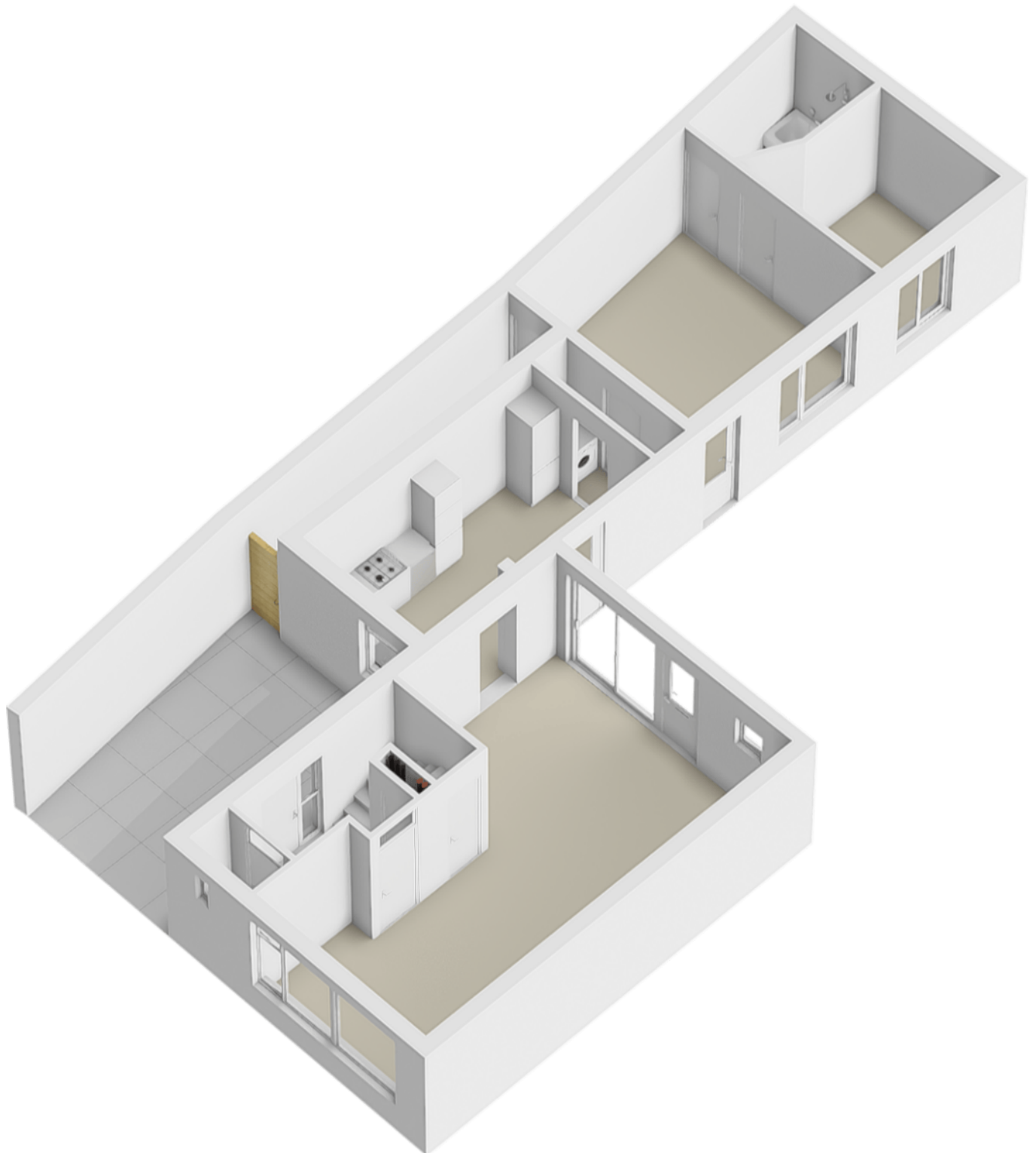

## > Plattegrond



Deze tekening is met zorg samengesteld. Er kan echter geen recht aan ontleend worden.

## > Plattegrond

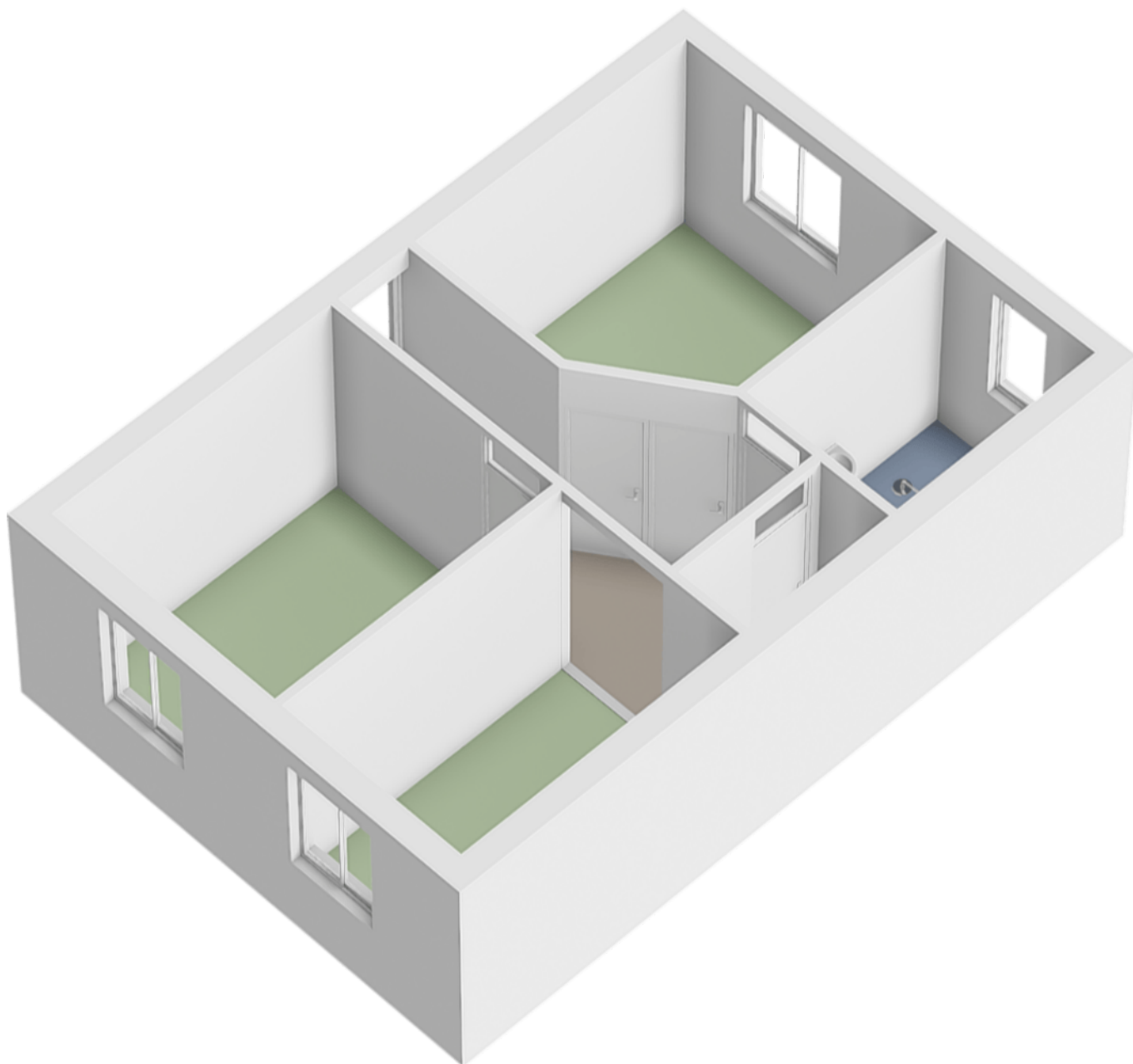

## > Plattegrond

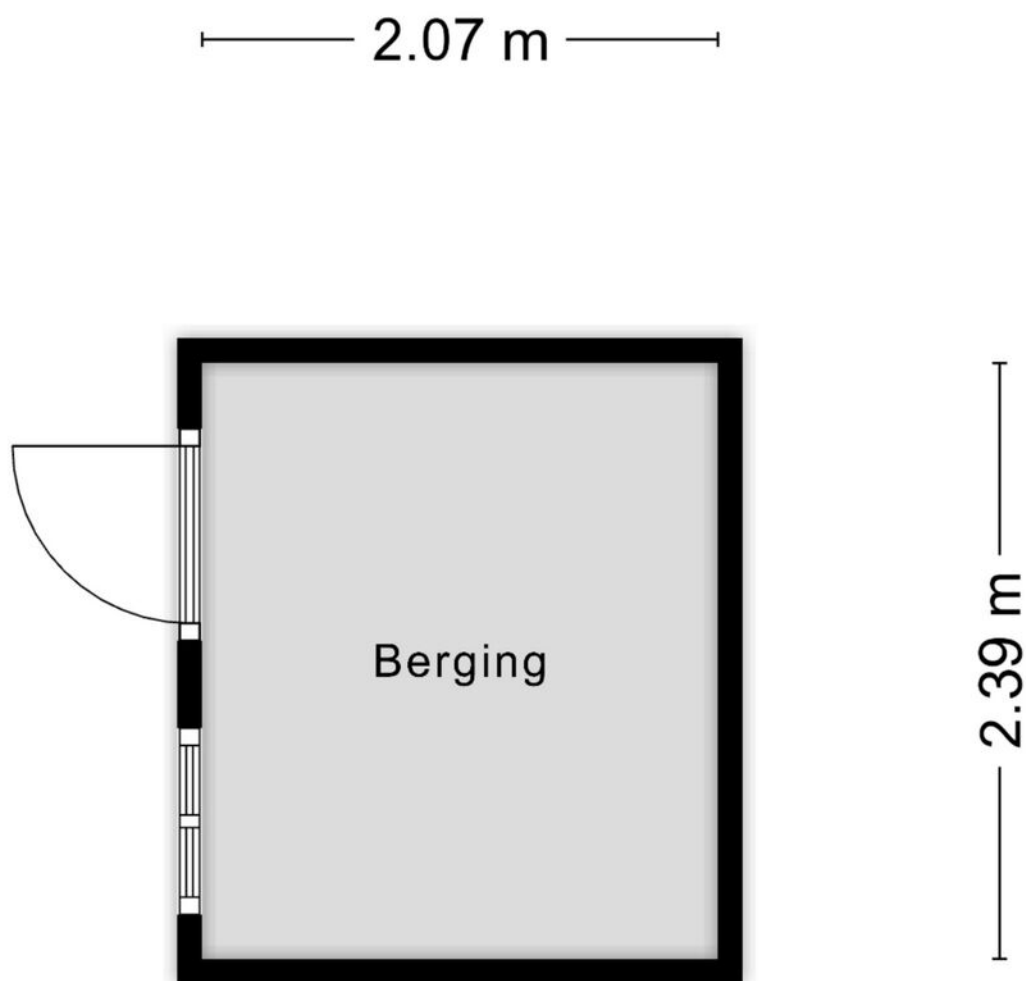

Aan de plattegronden kunnen geen rechten worden ontleend  
© Zibber [www.zibber.nl](http://www.zibber.nl)

# > Kadaster

Ontdek het perceel...  
van Luchtenburg 2

Kadastrale kaart

Uw referentie: ---



12345 25	Deze kaart is noordgericht Perceelnummer Huisnummer	Schaal 1: 500	
	Vastgestelde kadastrale grens	Kadastrale gemeente Oss	
	Voorlopige kadastrale grens	Sectie K	
	Administratieve kadastrale grens	Perceel 4230	
	Bebouwing		

Voor een eensluidend uittreksel, geleverd op 17 juli 2025  
De bewaarder van het kadaster en de openbare registers

Aan dit uittreksel kunnen geen betrouwbare maten worden ontleend.  
De Dienst voor het kadaster en de openbare registers behoudt zich de intellectuele eigendomsrechten voor, waaronder het auteursrecht en het databankenrecht.

## > Lijst van zaken

	Blijft achter	Gaat mee	Ter overname	NVT
<b>Woning - Interieur</b>				
(Voorzet) openhaard met toebehoren				X
Allesbrander				X
Houtkachel				X
(Gas)kachels				X
Designradiator(en)				X
Radiatorafwerking				X
Verlichting, te weten				
- inbouwspots/dimmers	X			
- opbouwspots/armaturen/lampen/dimmers		X		
- losse (hang)lampen		X		
-				X
-				X
(Losse)kasten, legplanken, te weten				
-				X
-				X
Raamdecoratie/zonwering binnen, te weten				
- gordijnrails	X			
- gordijnen		X		
- overgordijnen		X		
- vitrages		X		
- rolgordijnen		X		
- lamellen	X			
- jaloezieën				X
- (losse) horren/rolhorren				X
-				X

## > Lijst van zaken

	Blijft achter	Gaat mee	Ter overname	NVT
-				X
Vloerdecoratie, te weten				
- vloerbedekking	X			
- parketvloer				X
- houten vloer(delen)				X
- laminaat	X			
- plavuizen	X			
-				X
-				X
Overig, te weten				
- spiegelwanden				X
- schilderij ophangstelsel				X
-				X
-				X
-				X
-				X
Woning - Keuken				
Keukenblok (met bovenkasten)	X			
Keuken (inbouw)apparatuur, te weten				
- kookplaat				X
- (gas)fornuis	X			
- afzuigkap	X			
- magnetron		X		
- oven				X
- combi-oven/combimagnetron				X

## > Lijst van zaken

	Blijft achter	Gaat mee	Ter overname	NVT
- koelkast				X
- vriezer				X
- koel-vriescombinatie				X
- vaatwasser	X			
- Quooker				X
- koffiezetapparaat		X		
-				X
-				X
Keukenaccessoires, te weten				
-				X
-				X
-				X
-				X
-				X
-				X
-				X
-				X
Woning - Sanitair/sauna				
Sauna met toebehoren				X
				X
				X
Toilet met de volgende toebehoren				
- toilet				X
- toiletrolhouder	X			
- toiletborstel(houder)		X		
- fontein	X			

## > Lijst van zaken

	Blijft achter	Gaat mee	Ter overname	NVT
-				X
-				X
Badkamer met de volgende toebehoren				
- ligbad	X			
- jacuzzi/whirlpool				X
- douche (cabine/scherm)	X			
- stoomdouche (cabine)				X
- wastafel	X			
- wastafelmeubel	X			
- planchet	X			
- toiletkast		X		
- toilet	X			
- toiletrolhouder	X			
- toiletborstel(houder)		X		
-				X
-				X
Woning - Exterieur/installaties/veiligheid/ energiebesparing				
Schotel/antenne				X
Brievenbus	X			
Kluis				X
(Voordeur)bel	X			
Alarminstallatie				X
(Veiligheids)sloten en overige inbraakpreventie				X
Rookmelders				X
(Klok)thermostaat	X			

## > Lijst van zaken

	Blijft achter	Gaat mee	Ter overname	NVT
Airconditioning				X
Screens				X
Rolluiken				X
Zonwering buiten				X
Telefoonaansluiting/internetaansluiting	X			
Veiligheidsschakelaar wasautomaat				X
Waterslot wasautomaat				X
Zonnepanelen				X
Oplaadpunt elektrische auto				X
				X
				X
				X
				X
Warmwatervoorziening, te weten				
- CV-installatie	X			
- boiler				X
- geiser				X
-				X
-				X
-				X
Isolatievoorzieningen (voorzetramen/radiatorfolie etc.), te weten				
-				X
-				X
Tuin - Inrichting				

## > Lijst van zaken

	Blijft achter	Gaat mee	Ter overname	NVT
Tuinaanleg/bestrating	X			
Beplanting	X			
				X
<b>Tuin - Verlichting/installaties</b>				
Buitenverlichting	X			
Tijd- of schemerschakelaar/bewegingsmelder				X
				X
<b>Tuin - Bebouwing</b>				
Tuinhuis/buitenberging	X			
Kasten/werkbank in tuinhuis/berging				X
(Broei)kas				X
				X
				X
<b>Tuin - Overig</b>				
Overige tuin, te weten				
- (sier)hek				X
- vlaggenmast(houder)				X
-				X
-				X
<b>Overig - Contracten</b>				
CV: Nee				
Boiler: Nee				
Zonnepanelen: Nee				

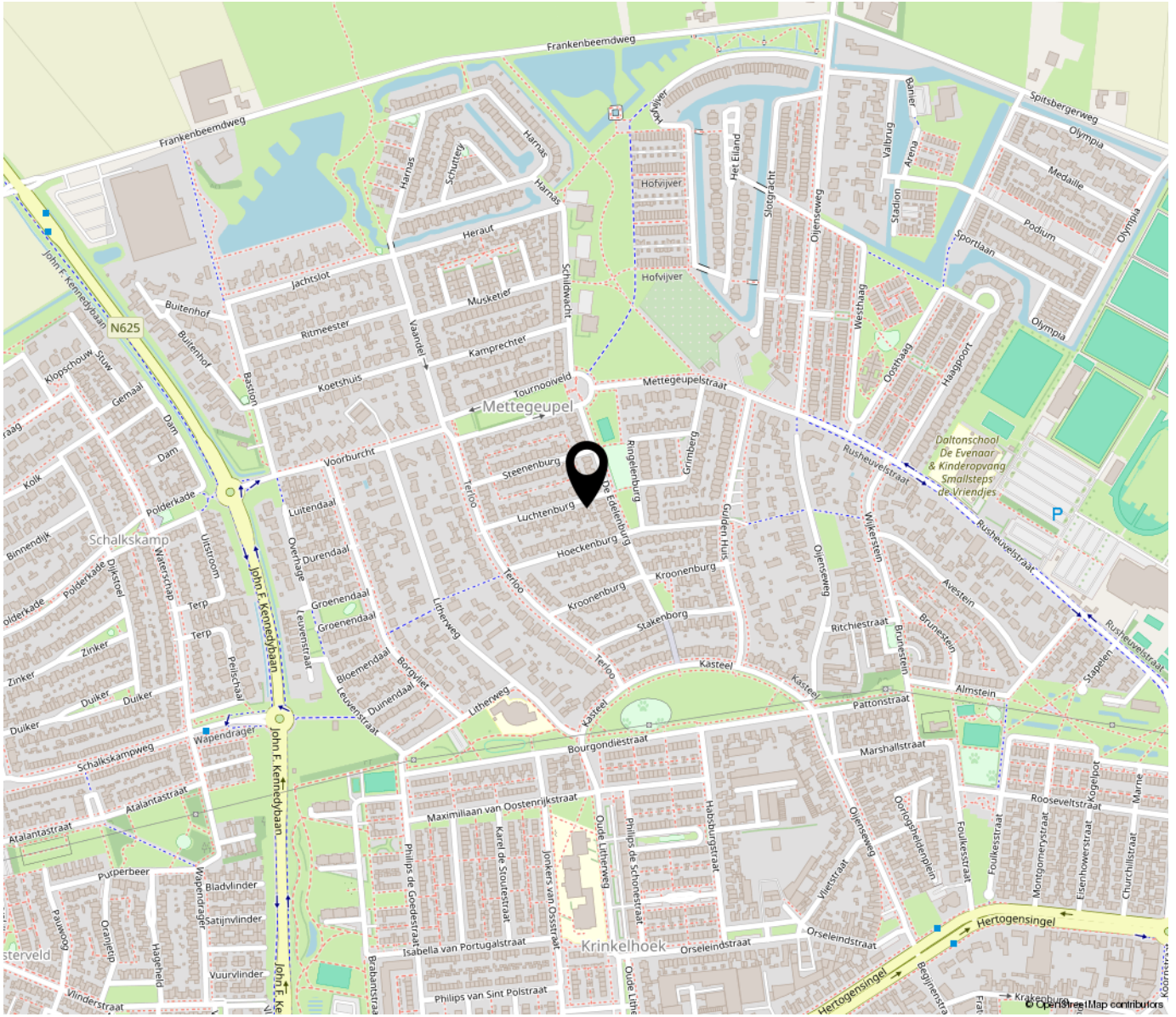

**“Woon jij  
binnenkort op  
deze locatie?”**

---

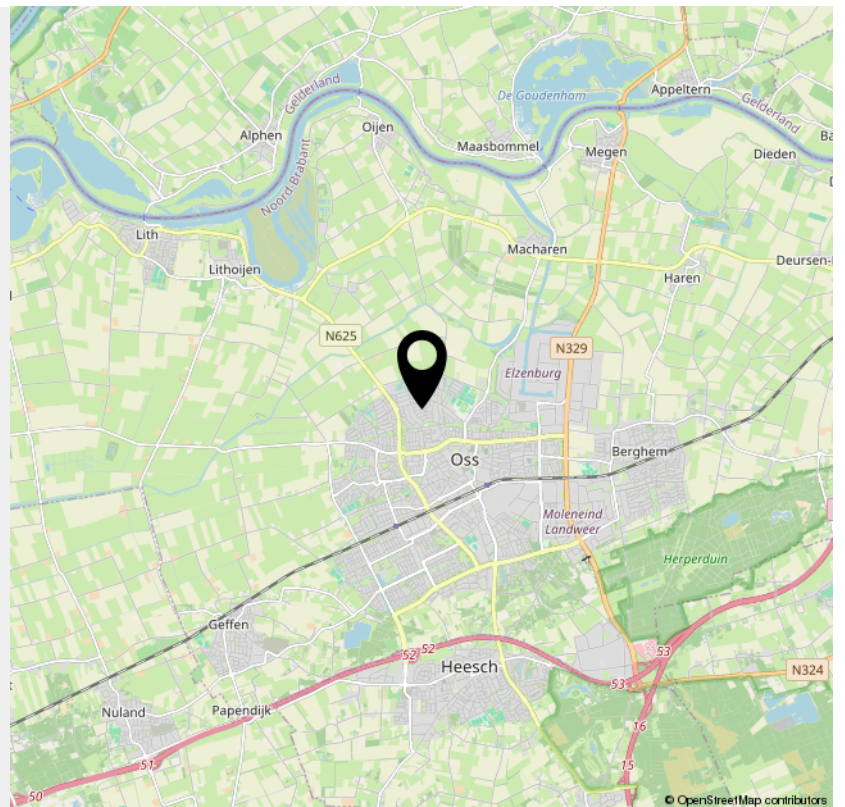

## > Extra informatie

### Rechtsgeldige koopovereenkomst pas na ondertekening

Een mondelinge overeenkomst tussen een particuliere verkoper en een particuliere koper is niet rechtsgeldig. Met andere woorden: er is geen koop. Er is pas sprake van een rechtsgeldige koop als de particuliere verkoper en de particuliere koper de koopovereenkomst hebben ondertekend. Dit vloeit voort uit artikel 7:2 Burgerlijk Wetboek. Een bevestiging van de mondelinge overeenkomst per e-mail of een toegestuurd concept van de koopovereenkomst wordt niet gezien als een "ondertekende koopovereenkomst".

### Kosten koper (k.k.) / vrij op naam (v.o.n.)

De kosten koper (k.k.) houden in dat aan de verwerving van de onroerende zaak verbonden kosten voor rekening van de koper komen. Deze kosten bestaan uit overdrachtsbelasting, kadasterkosten, notariskosten (akte van levering/ inschrijving hypotheekakte). Een deel is fiscaal aftrekbaar. Indien vrij op naam (v.o.n.) wordt verkocht, komen deze kosten grotendeels voor rekening van verkoper. Bij kosten koper zijn de enige kosten die de notaris in rekening mag brengen bij de verkoper, de kosten voor doorhaling inschrijving hypotheek bij het kadaster voor maximaal € 250,- (incl. BTW) per doorhaling.

### Baten en lasten

Alle baten, lasten en verschuldigde canons, waaronder begrepen heffingen die voortvloeien uit de akte van splitsing en/of reglement, komen voor rekening van de kopende partij vanaf de datum van notarieel transport. De lopende baten, lasten e.d., met uitzondering van de onroerende zaakbelasting wegens feitelijk gebruik, zullen tussen partijen door de notaris naar rato worden verrekend.

### Koopovereenkomst

Indien een (mondelinge) koopovereenkomst tot stand komt, wordt deze door ons kantoor schriftelijk vastgelegd in een koopakte conform het VBO-model. In de koopovereenkomst wordt een ontbindende voorwaarde voor financiering opgenomen. Ter zekerheid van de koper kan koper de koopovereenkomst laten inschrijven in de openbare registers van het kadaster.

### Asbest

Woningen van vòòr 1 juli 1993 kunnen asbesthoudende materialen bevatten. Derhalve wordt in de koopovereenkomst een asbestclausule opgenomen, welke inhoudt dat koper de eventuele aanwezigheid van asbest in het gekochte aanvaardt en accepteert.

### Keuze van notaris

De koper wordt in de gelegenheid gesteld een notaris van zijn voorkeur te kiezen. Indien koper niet binnen twee weken na het tekenen van de koopovereenkomst een notaris heeft gekozen, heeft verkoper het recht een notaris te kiezen. Indien de door koper gekozen notaris meer dan 20 km van het gekochte pand kantoor houdt, heeft verkoper het recht bij volmacht te passeren. De kosten voor deze volmacht zijn voor rekening van koper.

### Waarborgsom

Tot zekerheid van de nakoming van de verplichtingen van koper, dient koper bij de notaris waar het transport gaat plaatsvinden een waarborgsom te storten of een bankgarantie gesteld ter grootte van 10% van de koopsom.

### Boeteclausule

In de koopovereenkomst wordt een boeteclausule opgenomen in verband met het feit dat partijen elkaar in gebreke kunnen stellen indien een der partijen niet aan haar verplichtingen voldoet. Bij ontbinding van de overeenkomst kan aan de nalatige partij een boete worden opgelegd van 10% van de koopsom.

### Oplevering

De woning wordt in de huidige staat opgeleverd met alle daarbij behorende rechten, aanspraken, zichtbare en onzichtbare gebreken (voor zover bij de verkoper niet bekend, daar de verkoper zich aan de mededelingsplicht omtrent de hem bekende gebreken heeft te houden), heersende en lijdende erfdienstbaarheden, kwalitatieve rechten en plichten en vrij van hypotheek, beslagen en inschrijvingen daarvan. Los van het feit dat verkoper een mededelingsplicht heeft, wordt in het Burgerlijk Wetboek ook de onderzoekspflicht van de koper vermeld. Dit betekent dat ook koper zijn eigen verantwoordelijkheid c.q. onderzoekspflicht heeft m.b.t. datgene wat voor hem belangrijk is bij de aankoop.

### Toelichtingsclausule NEN2580

De Meetinstructie is gebaseerd op de NEN2580. De Meetinstructie is bedoeld om een meer eenduidige manier van meten toe te passen voor het geven van een indicatie van de gebruiksoppervlakte. De Meetinstructie sluit verschillen niet volledig uit, door bijv. interpretatieverschillen, afrondingen of beperkingen bij het uitvoeren van de meting. Koper kan hieraan geen enkel recht ontleiden, de makelaar c.q. verkoper kan niet aansprakelijk worden gesteld voor eventuele verschillen.

### Algemeen

Op al onze activiteiten zijn de VBO-voorwaarden van toepassing. Deze verkoopinformatie is met de grootst mogelijke zorg samengesteld, echter blijft de mogelijkheid bestaan dat er fouten, afwijkingen of onvolledigheden in de brochure aanwezig zijn. De koper wordt er uitdrukkelijk op geattendeerd dat ook een opsomming van eventuele gebreken niet betekent dat de eigenaar en/of verkopende makelaar garandeert dat het object voor het overige vrij is van gebreken.

Neem voor vragen contact met ons op!

Telefoon: 0412-474687

info@akkermakelaardij.nl

www.akkermakelaardij.nl

# VOEL JE THUIS

## bij Akker Makelaardij



## GRATIS WAARDEBEPALING

Misschien wil je weten wat jouw huidige woning opbrengt. Wij maken graag een afspraak met je voor een gratis en vrijblijvende waardebeoordeling, zodat je weet welke vervolgstappen je kunt zetten.

Bel of mail ons voor een afspraak, of stuur een whatsapp bericht op het moment dat het jou uitkomt.



Telefoon:  
0412-474687



Whatsapp:  
06 14 92 02 83



of mail ons op:  
info@akkermakelaardij.nl



Volg ons op facebook:  
facebook.com/akkermakelaardij



Volg ons op Instagram:  
instagram.com/akkermakelaardij



Akker Makelaardij  
Telefoon: 0412-474687  
info@akkermakelaardij.nl

't Dorp 13, 5384 MA Heesch  
Geurdenhof 46, 5345 BB Oss  
www.akkermakelaardij.nl

