



Dijkweg 181, 1619 JA Andijk

Bieden vanaf € 699.000,00 kosten koper



Omschrijving

Dijkweg 181, 1619 JA Andijk

Vrijstaande woonboerderij met volop potentie, gelegen in een prachtige groene en waterrijke omgeving. Aan de historische West-Friese Omringdijk staat deze karakteristieke vrijstaande woonboerderij: een unieke kans voor wie droomt van landelijk wonen met ruimte, rust en talloze mogelijkheden. De woning beschikt over een diepe, groene achtertuin aan het water, waar je optimaal kunt genieten van privacy en natuur.

Naast de woning bevindt zich een stenen berging, ideaal voor fietsen, tuinmeubilair of als hobbyruimte. Denk bijvoorbeeld aan een atelier, fitnessruimte of speelkamer. Verder is er een vrijstaande stalen garage met royale afmetingen, perfect voor het stallen van een camper, caravan of meerdere voertuigen, terwijl er nog voldoende ruimte overblijft voor een werkplaats of klusruimte. Aansluitend vind je een praktische carport met plek voor twee auto's achter elkaar. Op het ruime erf is daarnaast volop parkeergelegenheid aanwezig voor meerdere voertuigen. Binnen word je verrast door de royale leefruimte en de vele indelingsmogelijkheden. De verdieping is nog geheel naar eigen wens vorm te geven, waardoor extra slaapkamers, een thuishkantoor of een complete droomverdieping eenvoudig te realiseren zijn. Vanuit de woning loop je zo de dijk op en bevinden het IJsselmeer en het winkelcentrum zich op korte afstand. Een unieke locatie die je echt zelf moet beleven tijdens een bezichtiging!

Indeling;

Begane grond: Via de front entree stap je binnen in de hal, waar meteen de authentieke sfeer van deze woonboerderij voelbaar is. Hier bevinden zich de meterkast, een handige garderobe én de eerste badkamer, uitgerust met douche, wastafel en toilet. Loop je verder, dan ontvouwt zich een royale ruimte die je volledig naar eigen inzicht kunt inrichten. Dankzij de riante afmetingen zijn een extra woonkamer, slaapkamer, kantoorruimte, atelier of hobbykamer allemaal mogelijk en wil je meer kamers creëren, dan leent deze ruimte zich daar uitstekend voor.

Aan de achterzijde bevindt zich het hart van de woning: een lichte leefruimte met een prachtig vrij uitzicht op de diepe, zonnige tuin op het zuiden. Dankzij de grote schuifpui voorzien van HR++ beglazing kan het zonnetje lekker binnen komen en voelt binnen hier als buiten, een oase van rust en privacy met een weids gevoel. De ruime keuken is uitgevoerd met een stijlvol granieten werkblad en voorzien van gaskookplaat, afzuigkap, vaatwasser, oven, een losse koelkast en vriezer. Aangrenzend ligt de sfeervolle woonkamer met eikenhouten vloer en een speeksteenachel; precies de warme, landelijke ambiance die je van een woonboerderij verwacht. Vanuit de woonkamer bereik je de comfortabele slaapkamer, voorzien van een vaste kast met schuifwanden voor optimaal opbergen en een rustige, opgeruimde uitstraling. En-suite bevindt

zich de tweede badkamer, compleet met ligbad, douche, wastafel, toilet en vloerverwarming. De bijkeuken biedt plaats aan wasmachine en droger en geeft directe toegang naar buiten. In de woonkamer bevindt zich de trapopgang naar de verdieping; dankzij het afsluitbare luik blijft de warmte op koude dagen prettig in de leefruimte behouden.

Eerste verdieping: De eerste verdieping is momenteel één royale open ruimte, waarbij de karakteristieke Vierkants palen nog in het zicht zijn. Dankzij de ruime opzet kun je deze verdieping volledig naar eigen wens indelen: denk aan meerdere slaapkamers, een werkkamer, een extra badkamer of juist een open studio-achtige leefruimte. De aanwezige dakkapel zorgt voor aangenaam daglicht en maakt het geheel nog veelzijdiger. Op deze verdieping bevindt zich tevens de opstelling van de cv-ketel.

Tweede verdieping: Via een steektrap bereik je de tweede verdieping, die net als de eerste verdieping is voorzien van een afsluitbaar luik. Deze verdieping fungeert als royale bergruimte: ideaal voor het opbergen van seizoensspullen, kerstdecoratie of andere items die je niet dagelijks nodig hebt. Dankzij de riante hoogte onder de kap en de open opzet kun je hier verrassend veel kwijt.

Bijzonderheden:

- Royaal perceel van ca. 1.740 m² eigen grond, volop ruimte en privacy en mogelijkheden rondom de woning;
- Unieke karaktervolle woonboerderij;
- Twee vrijstaande garages en een carport, plus meer dan genoeg parkeergelegenheid op eigen erf;
- Fantastisch diepe achtertuin aan het water, met vrij uitzicht over het achterliggende land;
- Afgelopen jaar is de woning buitenom geschilderd;
- Gelegen aan de West-Friese Omringdijk met op loopafstand van het winkelcentrum en IJsselmeer. Basisscholen, sportvoorzieningen en de Jachthaven zijn ook op korte afstand.

Ben je nieuwsgierig geworden naar deze verrassende vrijstaande woning met volop mogelijkheden?

Maak dan een afspraak of bel voor meer informatie naar Kuin Makelaardij

Kenmerken

Object gegevens	
Soort woning	Woonboerderij
Type woning	Vrijstaande woning
Bouwjaar	1835

Maten object	
Aantal kamers	4 kamers
Aantal slaapkamers	2 slaapkamer(s)
Inhoud woning	927 m ³
Perceel oppervlakte	1.740 m ²
Gebruiksoppervlakte woonfunctie	225 m ²

Details	
Ligging	Gelegen aan de West-Friese Omringdijk op loopafstand van het winkelcentrum en het IJsselmeer. Ook zijn basisscholen sportvoorzieningen, buiten zwembad, bushalte en de Jachthaven op korte afstand van de woning.

Energie	
Energielabel	D
Isolatie	Muurisolatie, Dubbel glas, HR++ glas
Verwarming	C.V.-Ketel
Warmwater	C.v.-ketel
C.V.-ketel	Intergas (Gas gestookt combiketel uit 2019, eigendom)

Tuin gegevens	
Tuin	Tuin rondom
Hoofdtuin	Tuin rondom
Kwaliteit	Verzorgd

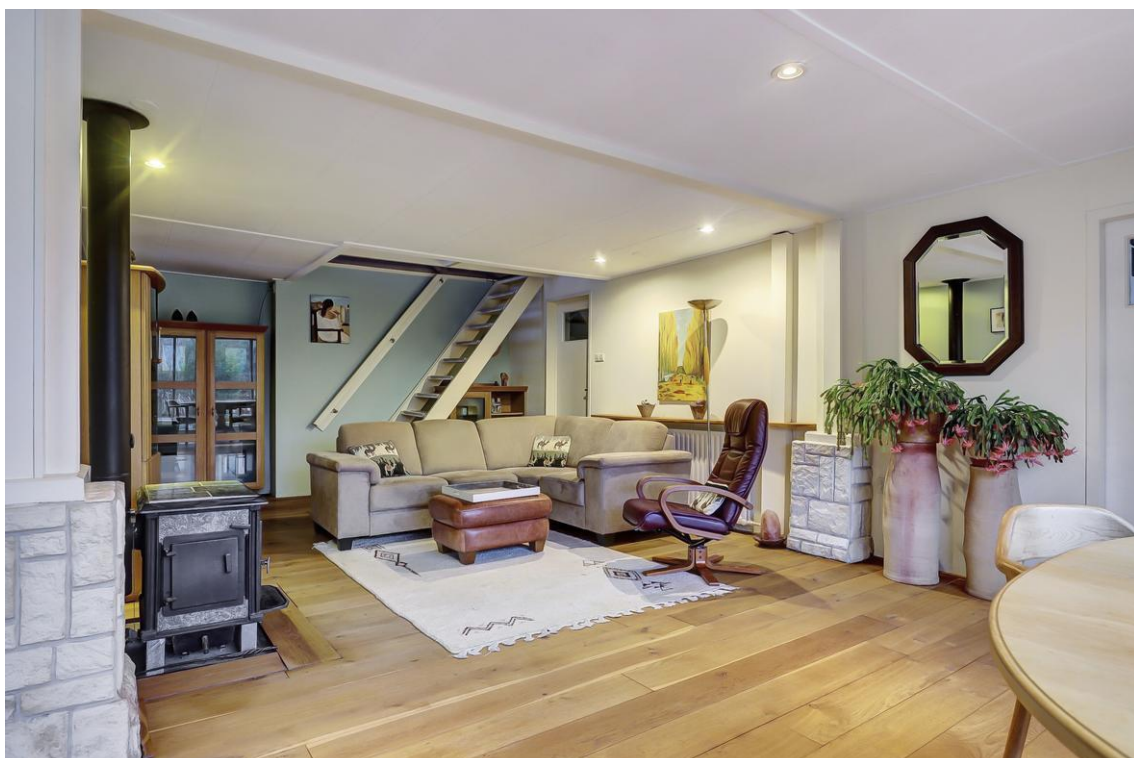









































Begane grond ter indicatie

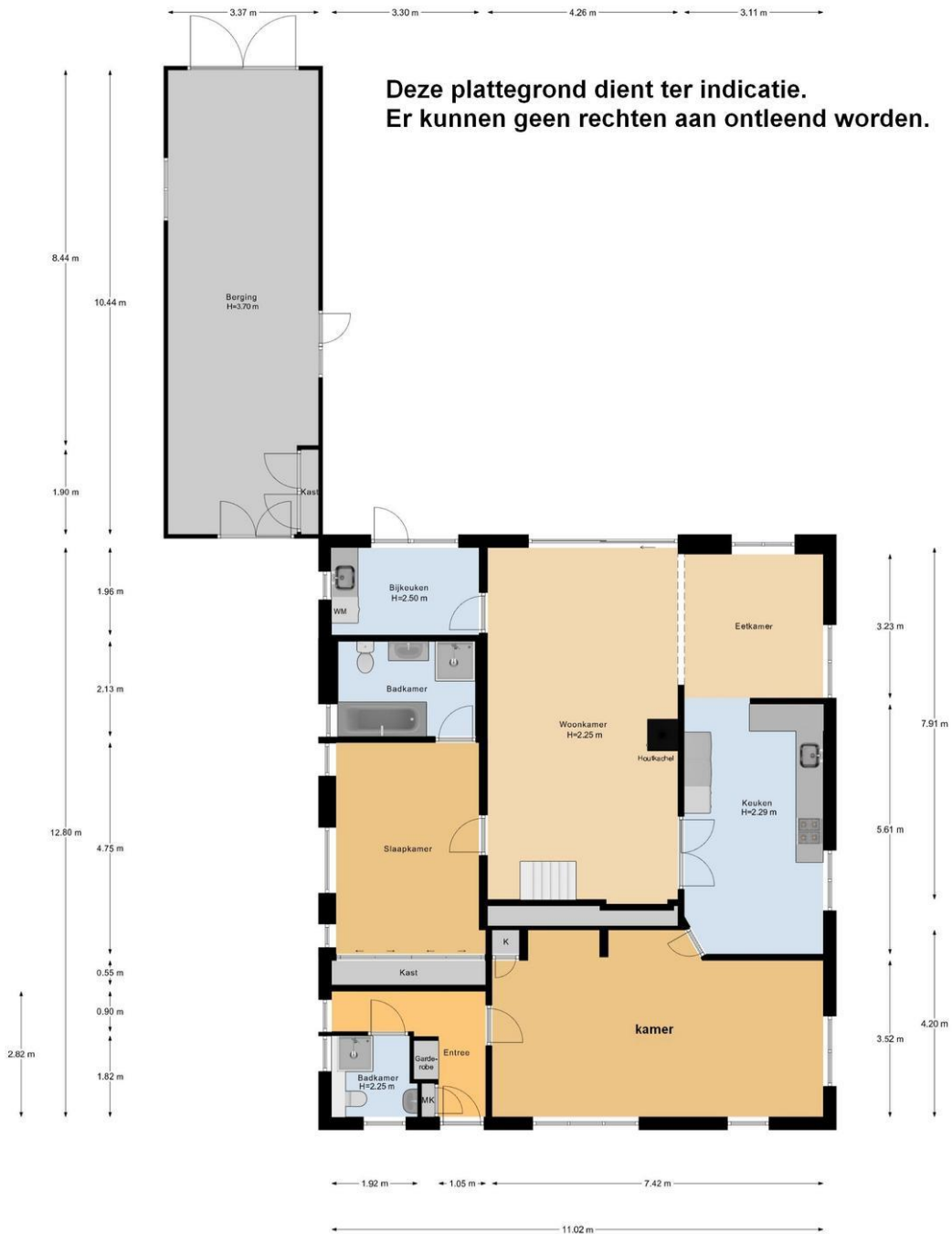

Begane Grond

Eerste verdieping ter indicatie

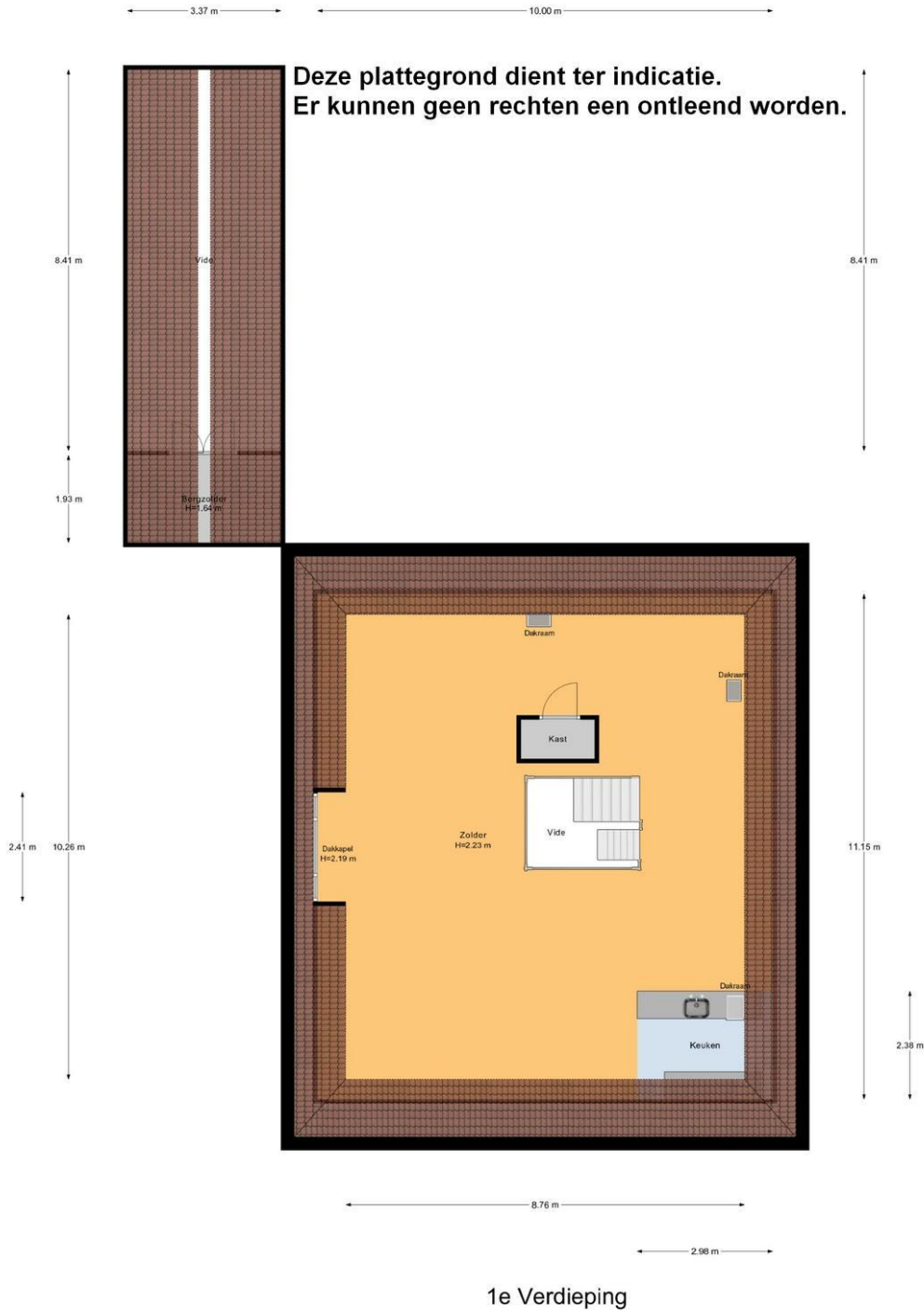

Zolder ter indicatie

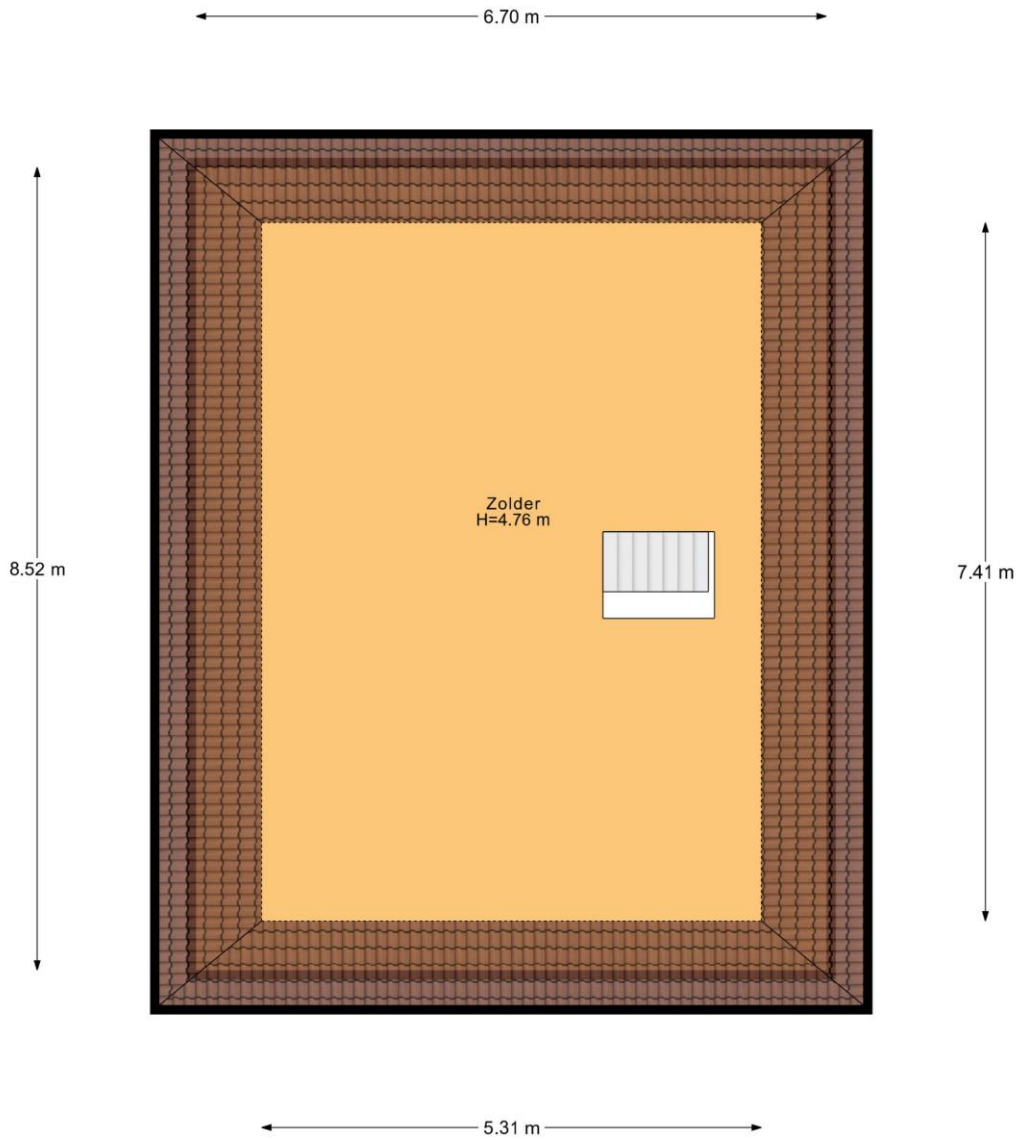

Zolder

Garage/overkapping ter indicatie

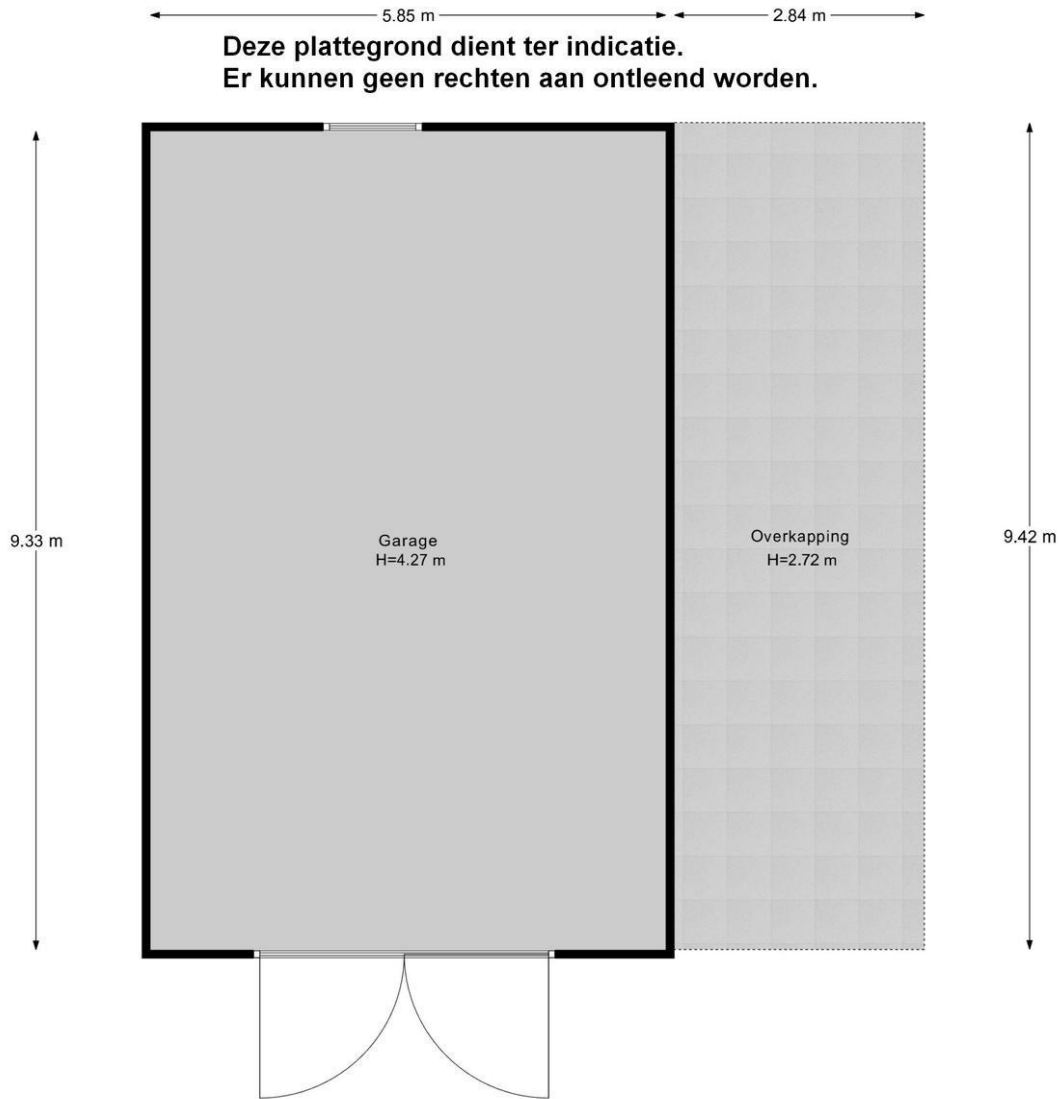

Garage

Locatie

Adres gegevens	
Adres	Dijkweg 181
Postcode / plaats	1619 JA Andijk
Provincie	Noord-Holland

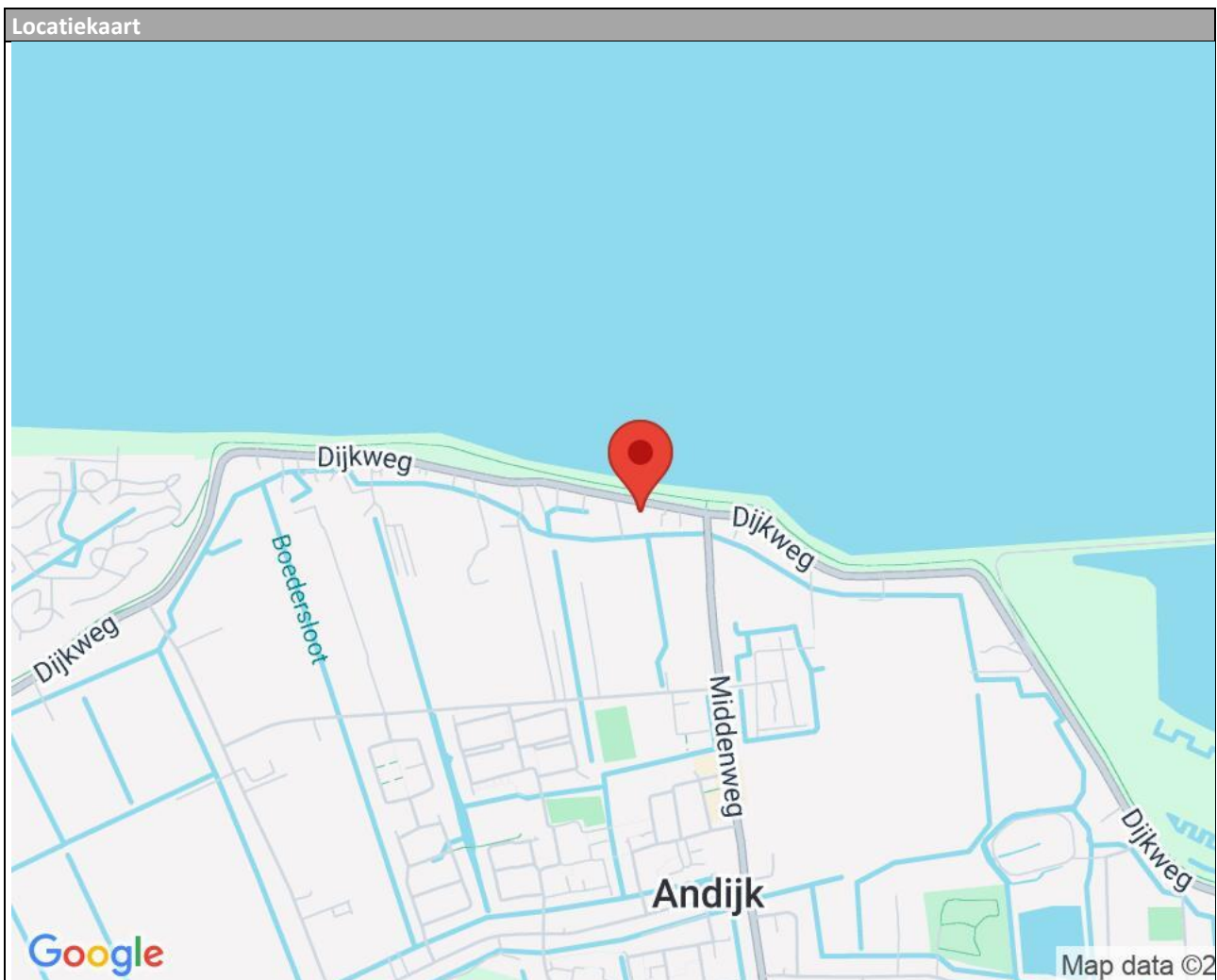

Lijst van zaken

	Blijft achter	Gaat mee	Kan worden overgenomen	n.v.t.
Woning				
<i>Interieur</i>				
Verlichting, te weten:				
- Inbouwspots/dimmers	<input checked="" type="checkbox"/>	<input type="checkbox"/>	<input type="checkbox"/>	<input type="checkbox"/>
- Opbouwspots/armaturen/lampen/dimmers	<input checked="" type="checkbox"/>	<input type="checkbox"/>	<input type="checkbox"/>	<input type="checkbox"/>
- Losse (hang)lampen	<input type="checkbox"/>	<input checked="" type="checkbox"/>	<input type="checkbox"/>	<input type="checkbox"/>
-	<input type="checkbox"/>	<input type="checkbox"/>	<input type="checkbox"/>	<input checked="" type="checkbox"/>
-	<input type="checkbox"/>	<input type="checkbox"/>	<input type="checkbox"/>	<input checked="" type="checkbox"/>
(Losse)kasten, legplanken, te weten:				
- Losse kasten (in overleg)	<input type="checkbox"/>	<input type="checkbox"/>	<input type="checkbox"/>	<input checked="" type="checkbox"/>
-	<input type="checkbox"/>	<input type="checkbox"/>	<input type="checkbox"/>	<input checked="" type="checkbox"/>
Raamdecoratie/zonwering binnen, te weten:				
- Gordijnrails	<input checked="" type="checkbox"/>	<input type="checkbox"/>	<input type="checkbox"/>	<input type="checkbox"/>
- Gordijnen	<input checked="" type="checkbox"/>	<input type="checkbox"/>	<input type="checkbox"/>	<input type="checkbox"/>
- Overgordijnen	<input checked="" type="checkbox"/>	<input type="checkbox"/>	<input type="checkbox"/>	<input type="checkbox"/>
- Vitrages	<input checked="" type="checkbox"/>	<input type="checkbox"/>	<input type="checkbox"/>	<input type="checkbox"/>
- Rolgordijnen	<input checked="" type="checkbox"/>	<input type="checkbox"/>	<input type="checkbox"/>	<input type="checkbox"/>
- Lamellen	<input checked="" type="checkbox"/>	<input type="checkbox"/>	<input type="checkbox"/>	<input type="checkbox"/>
- Jaloezieën	<input checked="" type="checkbox"/>	<input type="checkbox"/>	<input type="checkbox"/>	<input type="checkbox"/>
- (Losse) horren/rolhorren	<input checked="" type="checkbox"/>	<input type="checkbox"/>	<input type="checkbox"/>	<input type="checkbox"/>
- Gordijnen zuidzijde	<input type="checkbox"/>	<input checked="" type="checkbox"/>	<input type="checkbox"/>	<input type="checkbox"/>
- Roederaam zuidzijde	<input type="checkbox"/>	<input checked="" type="checkbox"/>	<input type="checkbox"/>	<input type="checkbox"/>
Vloerdecoratie, te weten:				
- Vloerbedekking	<input checked="" type="checkbox"/>	<input type="checkbox"/>	<input type="checkbox"/>	<input type="checkbox"/>
- Parketvloer	<input type="checkbox"/>	<input type="checkbox"/>	<input type="checkbox"/>	<input checked="" type="checkbox"/>
- Houten vloer(delen)	<input checked="" type="checkbox"/>	<input type="checkbox"/>	<input type="checkbox"/>	<input type="checkbox"/>
- Laminaat	<input checked="" type="checkbox"/>	<input type="checkbox"/>	<input type="checkbox"/>	<input type="checkbox"/>
- Plavuizen	<input checked="" type="checkbox"/>	<input type="checkbox"/>	<input type="checkbox"/>	<input type="checkbox"/>
-	<input type="checkbox"/>	<input type="checkbox"/>	<input type="checkbox"/>	<input checked="" type="checkbox"/>
-	<input type="checkbox"/>	<input type="checkbox"/>	<input type="checkbox"/>	<input checked="" type="checkbox"/>
(Voorzet) openhaard met toebehoren	<input type="checkbox"/>	<input type="checkbox"/>	<input type="checkbox"/>	<input checked="" type="checkbox"/>
Allesbrander	<input type="checkbox"/>	<input type="checkbox"/>	<input type="checkbox"/>	<input checked="" type="checkbox"/>
Houtkachel	<input checked="" type="checkbox"/>	<input type="checkbox"/>	<input type="checkbox"/>	<input type="checkbox"/>
(Gas)kachels	<input type="checkbox"/>	<input type="checkbox"/>	<input type="checkbox"/>	<input checked="" type="checkbox"/>

	Blijft achter	Gaat mee	Kan worden overgenomen	n.v.t.
Designradiator(en)	<input checked="" type="checkbox"/>	<input type="checkbox"/>	<input type="checkbox"/>	<input type="checkbox"/>
Radiatorafwerking	<input checked="" type="checkbox"/>	<input type="checkbox"/>	<input type="checkbox"/>	<input type="checkbox"/>
Overig, te weten:				
- Spiegelwanden	<input type="checkbox"/>	<input type="checkbox"/>	<input type="checkbox"/>	<input checked="" type="checkbox"/>
- Schilderij ophangstelsysteem	<input type="checkbox"/>	<input type="checkbox"/>	<input type="checkbox"/>	<input checked="" type="checkbox"/>
-	<input type="checkbox"/>	<input type="checkbox"/>	<input type="checkbox"/>	<input checked="" type="checkbox"/>
-	<input type="checkbox"/>	<input type="checkbox"/>	<input type="checkbox"/>	<input checked="" type="checkbox"/>
Keuken				
Keukenblok (met bovenkasten)	<input checked="" type="checkbox"/>	<input type="checkbox"/>	<input type="checkbox"/>	<input type="checkbox"/>
Keuken (inbouw)apparatuur, te weten:				
- Kookplaat	<input type="checkbox"/>	<input type="checkbox"/>	<input type="checkbox"/>	<input checked="" type="checkbox"/>
- (Gas)fornuis	<input checked="" type="checkbox"/>	<input type="checkbox"/>	<input type="checkbox"/>	<input type="checkbox"/>
- Afzuigkap	<input checked="" type="checkbox"/>	<input type="checkbox"/>	<input type="checkbox"/>	<input type="checkbox"/>
- Magnetron	<input type="checkbox"/>	<input type="checkbox"/>	<input type="checkbox"/>	<input checked="" type="checkbox"/>
- Oven	<input type="checkbox"/>	<input type="checkbox"/>	<input type="checkbox"/>	<input checked="" type="checkbox"/>
- Combi-oven/combimagnetron	<input checked="" type="checkbox"/>	<input type="checkbox"/>	<input type="checkbox"/>	<input type="checkbox"/>
- Koelkast	<input checked="" type="checkbox"/>	<input type="checkbox"/>	<input type="checkbox"/>	<input type="checkbox"/>
- Vriezer	<input checked="" type="checkbox"/>	<input type="checkbox"/>	<input type="checkbox"/>	<input type="checkbox"/>
- Koel-vriescombinatie	<input type="checkbox"/>	<input type="checkbox"/>	<input type="checkbox"/>	<input checked="" type="checkbox"/>
- Vaatwasser	<input checked="" type="checkbox"/>	<input type="checkbox"/>	<input type="checkbox"/>	<input type="checkbox"/>
- Quooker	<input type="checkbox"/>	<input type="checkbox"/>	<input type="checkbox"/>	<input checked="" type="checkbox"/>
- Koffiezetapparaat	<input type="checkbox"/>	<input checked="" type="checkbox"/>	<input type="checkbox"/>	<input type="checkbox"/>
-	<input type="checkbox"/>	<input type="checkbox"/>	<input type="checkbox"/>	<input checked="" type="checkbox"/>
-	<input type="checkbox"/>	<input type="checkbox"/>	<input type="checkbox"/>	<input checked="" type="checkbox"/>
Keukenaccessoires, te weten:				
-	<input type="checkbox"/>	<input type="checkbox"/>	<input type="checkbox"/>	<input checked="" type="checkbox"/>
-	<input type="checkbox"/>	<input type="checkbox"/>	<input type="checkbox"/>	<input checked="" type="checkbox"/>
Sanitair/sauna				
Toilet met de volgende toebehoren:				
- Toilet	<input checked="" type="checkbox"/>	<input type="checkbox"/>	<input type="checkbox"/>	<input type="checkbox"/>
- Toilethouder	<input checked="" type="checkbox"/>	<input type="checkbox"/>	<input type="checkbox"/>	<input type="checkbox"/>
- Toiletborstel(houder)	<input type="checkbox"/>	<input checked="" type="checkbox"/>	<input type="checkbox"/>	<input type="checkbox"/>
- Fontein	<input checked="" type="checkbox"/>	<input type="checkbox"/>	<input type="checkbox"/>	<input type="checkbox"/>
-	<input type="checkbox"/>	<input type="checkbox"/>	<input type="checkbox"/>	<input checked="" type="checkbox"/>
-	<input type="checkbox"/>	<input type="checkbox"/>	<input type="checkbox"/>	<input checked="" type="checkbox"/>
Badkamer met de volgende toebehoren:				
- Ligbad	<input checked="" type="checkbox"/>	<input type="checkbox"/>	<input type="checkbox"/>	<input type="checkbox"/>
- Jacuzzi/whirlpool	<input type="checkbox"/>	<input type="checkbox"/>	<input type="checkbox"/>	<input checked="" type="checkbox"/>
- Douche (cabine/scherm)	<input checked="" type="checkbox"/>	<input type="checkbox"/>	<input type="checkbox"/>	<input type="checkbox"/>

	Blijft achter	Gaat mee	Kan worden overgenomen	n.v.t.
- Wastafel	<input checked="" type="checkbox"/>	<input type="checkbox"/>	<input type="checkbox"/>	<input type="checkbox"/>
- Wastafelmeubel	<input checked="" type="checkbox"/>	<input type="checkbox"/>	<input type="checkbox"/>	<input type="checkbox"/>
- Planchet	<input type="checkbox"/>	<input type="checkbox"/>	<input type="checkbox"/>	<input checked="" type="checkbox"/>
- Toiletkast	<input type="checkbox"/>	<input type="checkbox"/>	<input type="checkbox"/>	<input checked="" type="checkbox"/>
- Toilet	<input checked="" type="checkbox"/>	<input type="checkbox"/>	<input type="checkbox"/>	<input type="checkbox"/>
- Toiletrolhouder	<input checked="" type="checkbox"/>	<input type="checkbox"/>	<input type="checkbox"/>	<input type="checkbox"/>
- Toiletborstel(houder)	<input type="checkbox"/>	<input checked="" type="checkbox"/>	<input type="checkbox"/>	<input type="checkbox"/>
-	<input type="checkbox"/>	<input type="checkbox"/>	<input type="checkbox"/>	<input checked="" type="checkbox"/>
-	<input type="checkbox"/>	<input type="checkbox"/>	<input type="checkbox"/>	<input checked="" type="checkbox"/>
Sauna met toebehoren	<input type="checkbox"/>	<input type="checkbox"/>	<input type="checkbox"/>	<input checked="" type="checkbox"/>
	<input type="checkbox"/>	<input type="checkbox"/>	<input type="checkbox"/>	<input checked="" type="checkbox"/>
<i>Exterieur/installaties/veiligheid/energiebesparing</i>				
Schotel/antenne	<input type="checkbox"/>	<input type="checkbox"/>	<input type="checkbox"/>	<input checked="" type="checkbox"/>
Brievenbus	<input checked="" type="checkbox"/>	<input type="checkbox"/>	<input type="checkbox"/>	<input type="checkbox"/>
(Voordeur)bel	<input checked="" type="checkbox"/>	<input type="checkbox"/>	<input type="checkbox"/>	<input type="checkbox"/>
Alarminstallatie	<input type="checkbox"/>	<input type="checkbox"/>	<input type="checkbox"/>	<input checked="" type="checkbox"/>
(Veiligheids)sloten en overige inbraakpreventie	<input checked="" type="checkbox"/>	<input type="checkbox"/>	<input type="checkbox"/>	<input type="checkbox"/>
Rookmelders	<input type="checkbox"/>	<input type="checkbox"/>	<input type="checkbox"/>	<input checked="" type="checkbox"/>
Screens/rolluiken	<input type="checkbox"/>	<input type="checkbox"/>	<input type="checkbox"/>	<input checked="" type="checkbox"/>
CV met toebehoren	<input type="checkbox"/>	<input type="checkbox"/>	<input type="checkbox"/>	<input checked="" type="checkbox"/>
(Klok)thermostaat	<input checked="" type="checkbox"/>	<input type="checkbox"/>	<input type="checkbox"/>	<input type="checkbox"/>
Warmwatervoorziening, te weten:				
- Via CV-installatie	<input checked="" type="checkbox"/>	<input type="checkbox"/>	<input type="checkbox"/>	<input type="checkbox"/>
- Boiler	<input type="checkbox"/>	<input type="checkbox"/>	<input type="checkbox"/>	<input checked="" type="checkbox"/>
- Close-in boiler	<input type="checkbox"/>	<input type="checkbox"/>	<input type="checkbox"/>	<input checked="" type="checkbox"/>
- Geiser	<input type="checkbox"/>	<input type="checkbox"/>	<input type="checkbox"/>	<input checked="" type="checkbox"/>
-	<input type="checkbox"/>	<input type="checkbox"/>	<input type="checkbox"/>	<input checked="" type="checkbox"/>
-	<input type="checkbox"/>	<input type="checkbox"/>	<input type="checkbox"/>	<input checked="" type="checkbox"/>
Mechanische ventilatie	<input type="checkbox"/>	<input type="checkbox"/>	<input type="checkbox"/>	<input checked="" type="checkbox"/>
Luchtbehandeling	<input type="checkbox"/>	<input type="checkbox"/>	<input type="checkbox"/>	<input checked="" type="checkbox"/>
Airconditioning met toebehoren (aantal:)	<input type="checkbox"/>	<input type="checkbox"/>	<input type="checkbox"/>	<input checked="" type="checkbox"/>
Isolatievoorzieningen (voorzetramen/radiatorfolie etc.), te weten:				
-	<input type="checkbox"/>	<input type="checkbox"/>	<input type="checkbox"/>	<input checked="" type="checkbox"/>
-	<input type="checkbox"/>	<input type="checkbox"/>	<input type="checkbox"/>	<input checked="" type="checkbox"/>
Telefoonaansluiting/internetaansluiting	<input checked="" type="checkbox"/>	<input type="checkbox"/>	<input type="checkbox"/>	<input type="checkbox"/>
Veiligheidsschakelaar wasautomaat	<input type="checkbox"/>	<input type="checkbox"/>	<input type="checkbox"/>	<input checked="" type="checkbox"/>
Waterslot wasautomaat	<input type="checkbox"/>	<input checked="" type="checkbox"/>	<input type="checkbox"/>	<input type="checkbox"/>
Zonnepanelen	<input type="checkbox"/>	<input type="checkbox"/>	<input type="checkbox"/>	<input checked="" type="checkbox"/>
	<input type="checkbox"/>	<input type="checkbox"/>	<input type="checkbox"/>	<input checked="" type="checkbox"/>
	<input type="checkbox"/>	<input type="checkbox"/>	<input type="checkbox"/>	<input checked="" type="checkbox"/>

	Blijft achter	Gaat mee	Kan worden overgenomen	n.v.t.
Tuin				
<i>Inrichting</i>				
Tuinaanleg/bestrating	<input checked="" type="checkbox"/>	<input type="checkbox"/>	<input type="checkbox"/>	<input type="checkbox"/>
Beplanting	<input checked="" type="checkbox"/>	<input type="checkbox"/>	<input type="checkbox"/>	<input type="checkbox"/>
	<input type="checkbox"/>	<input type="checkbox"/>	<input type="checkbox"/>	<input checked="" type="checkbox"/>
<i>Verlichting/installaties</i>				
Buitenverlichting	<input checked="" type="checkbox"/>	<input type="checkbox"/>	<input type="checkbox"/>	<input type="checkbox"/>
Tijd- of schemerschakelaar/bewegingsmelder	<input checked="" type="checkbox"/>	<input type="checkbox"/>	<input type="checkbox"/>	<input type="checkbox"/>
	<input type="checkbox"/>	<input type="checkbox"/>	<input type="checkbox"/>	<input checked="" type="checkbox"/>
<i>Bebouwing</i>				
Tuinhuis/buitenberging	<input checked="" type="checkbox"/>	<input type="checkbox"/>	<input type="checkbox"/>	<input type="checkbox"/>
Kasten/werkbank in tuinhuis/berging	<input type="checkbox"/>	<input type="checkbox"/>	<input type="checkbox"/>	<input checked="" type="checkbox"/>
(Broei)kas	<input checked="" type="checkbox"/>	<input type="checkbox"/>	<input type="checkbox"/>	<input type="checkbox"/>
	<input type="checkbox"/>	<input type="checkbox"/>	<input type="checkbox"/>	<input checked="" type="checkbox"/>
	<input type="checkbox"/>	<input type="checkbox"/>	<input type="checkbox"/>	<input checked="" type="checkbox"/>
<i>Overig</i>				
Overige tuin, te weten:				
- (Sier)hek	<input checked="" type="checkbox"/>	<input type="checkbox"/>	<input type="checkbox"/>	<input type="checkbox"/>
- Vlaggenmast(houder)	<input type="checkbox"/>	<input type="checkbox"/>	<input type="checkbox"/>	<input checked="" type="checkbox"/>
-	<input type="checkbox"/>	<input type="checkbox"/>	<input type="checkbox"/>	<input checked="" type="checkbox"/>
-	<input type="checkbox"/>	<input type="checkbox"/>	<input type="checkbox"/>	<input checked="" type="checkbox"/>
<i>Overig</i>				
Zijn er zaken die geen eigendom zijn van verkoper omdat er sprake is van een leasecontract. Zo ja, neemt verkoper de zaak mee of moet het betreffende contract worden overgenomen?	Ja	Nee	Gaat mee	Moet worden overgenomen
CV/geiser/boiler	<input type="checkbox"/>	<input checked="" type="checkbox"/>	<input type="checkbox"/>	<input type="checkbox"/>
Keuken/tuin/kozijnen	<input type="checkbox"/>	<input checked="" type="checkbox"/>	<input type="checkbox"/>	<input type="checkbox"/>
Intelligente thermostaten e.d.	<input type="checkbox"/>	<input checked="" type="checkbox"/>	<input type="checkbox"/>	<input type="checkbox"/>
Stadsverwarming	<input type="checkbox"/>	<input checked="" type="checkbox"/>	<input type="checkbox"/>	<input type="checkbox"/>
Zonnepanelen	<input type="checkbox"/>	<input checked="" type="checkbox"/>	<input type="checkbox"/>	<input type="checkbox"/>
	<input type="checkbox"/>	<input checked="" type="checkbox"/>	<input type="checkbox"/>	<input type="checkbox"/>
	<input type="checkbox"/>	<input checked="" type="checkbox"/>	<input type="checkbox"/>	<input type="checkbox"/>
Bijlage(n) over te nemen contracten:				
-				
-				



Welkom bij Kuin Makelaardij,

Hét makelaarskantoor in West-Friesland waar persoonlijke en professionele begeleiding centraal staat, onder leiding van register makelaar / taxateur Allard Kuin, ervaring sinds 1999 in de makelaardij. Qua service, aanpak en creatieve oplossingen uw partner voor aankoop, verkoop, deskundige taxaties en vastgoedmanagement.

Voor de verkoop of aankoop van een woning of bedrijf komen vele juridische, financiële en bouwtechnische zaken aan de orde. Hieronder hebben wij voor u uiteen gezet hoe u bepaalde termen of uitingen moet opvatten.

Uitbrengen van biedingen:

De verkopers en diens makelaar hebben een mededelingsplicht. U heeft als aspirant koper echter ook onderzoeksplicht en dient zelf na te (laten) gaan of het object aan de door u te stellen eisen voldoet. Wij adviseren u als aspirant koper een aankopend NVM-makelaar in te schakelen. Indien aspirant koper zich niet laat vertegenwoordigen door een NVM-makelaar, gaan verkoper en diens makelaar er vanuit dat aspirant koper voldoende ter zake kundig is en al het nodige onderzoek heeft verricht. Biedingen dienen bij voorkeur schriftelijk te worden bevestigd, dit om onduidelijkheden voor beide partijen op voorhand te voorkomen. U kunt ons dag en nacht mailen op info@kuinmakelaardij.nl

Bij het aangaan van de onderhandelingen door de aspirant koper dient deze de verkopend makelaar desgewenst naar genoegen aan te kunnen tonen dat het onderliggende voorstel voldoende financieel is gewaarborgd. Biedingen blijven van kracht tot het moment waarop de verkopend makelaar antwoordt met acceptatie, het uitbrengen van een ander voorstel of door afwijzing van het aan aspirant koper uitgebrachte voorstel, tenzij aspirant koper zijn gedane voorstel intrekt.

Details

Opdrachtgever stelt uitdrukkelijk dat een verkoop niet eerder tot stand is gekomen nadat niet alleen over de koopsom maar ook over zaken als (datum oplevering, roerende zaken etc.) overeenstemming is bereikt.

Voorbehoud

Een eventueel door de koper te maken voorbehoud (b.v. financieringsvoorbehoud, bouwtechnoekering etc.) wordt alleen in de koopovereenkomst opgenomen indien deze bij de onderhandeling is overeengekomen.

Waarborgsom

In de koopovereenkomst zal een waarborgsom worden opgenomen, van 10% van de koopsom.

Bewoning

Indien het object nimmer door de verkoper is bewoond (bijv. bij erfgenamen) dan zal aan de akte de volgende clause worden toegevoegd:

Verkoper heeft koper uitdrukkelijk geattendeerd op het feit dat hij het verkochte nooit zelf feitelijk heeft gebruikt en dat hij derhalve koper niet heeft kunnen informeren over eigenschappen van c.q. gebreken aan het verkochte waarvan hij op de hoogte zou zijn geweest als hij het verkochte zelf feitelijk had gebruikt. In dit kader zijn partijen uitdrukkelijk overeengekomen dat dergelijke eigenschappen c.q. gebreken voor risico en rekening van koper komen en dat bij de vaststelling van de koopsom hiermee rekening is gehouden. Om dit risico te beperken heeft verkoper koper in de gelegenheid gesteld een bouwkundige inspectie uit te doen voeren. Van deze mogelijkheid heeft koper **wel/geen** gebruik gemaakt.

Milieu

Bij recherche is niet gebleken dat de locatie voorkomt op de overzichten ten laste van de Wet Bodembescherming. De kandidaat koper wordt in de gelegenheid gesteld, op zijn/ haar kosten, tot het doen laten uitvoeren van een KIWA-gecertificeerd bodem- of grondonderzoek. Deze mogelijkheid kan als ontbindende voorwaarde in de koopakte worden opgenomen.

Asbest

In de onroerende zaak kunnen asbesthoudende stoffen aanwezig zijn. Bij eventuele verwijdering van asbesthoudende stoffen dienen op grond van milieuwetgeving speciale maatregelen te worden genomen. Verkoper is gevrijwaard voor alle aansprakelijkheid die uit de aanwezigheid van enig asbest in de onroerende zaak kan voortvloeien.

Voorbehoud

Hoewel er gestreefd is naar een zo zorgvuldig mogelijke weergave van de beschikbare gegevens moet er van uitgegaan worden dat de informatie in deze brochure slechts indicatief is. De gegevens (bedragen, jaartallen,

bouwtekeningen/plattegronden, maten, omschrijvingen etc.) kunnen zijn verkregen door mondelinge overdracht. Aan deze brochure kunnen geen rechten worden ontleend.

Erfdienstbaarheden

Indien er op de woning c.q. het perceel erfdienstbaarheden, kwalitatieve verplichtingen en/of andere bedingen rusten, gaan deze over op de koper en worden als bijlage behorende bij de koopakte gesteld, meestal in de vorm van een kopie eigendomsbewijs.

Ouderdom

Indien een woning niet voldoet aan de eisen die op het moment van de koop worden gesteld in het bouwbesluit dan zal naar aanleiding daarvan de volgende clausule (of een gedeelte daarvan) aan de koopakte worden toegevoegd:

Koper verklaart ermee bekend te zijn, dat de onroerende zaak meer dan.... jaar oud is, wat betekent dat de eisen die aan de bouwkwaliteit gesteld mogen worden aanzienlijk lager liggen dan bij nieuwe woningen.

Tenzij de verkoper de kwaliteit hiervan gegarandeerd heeft, staat hij niet in voor de funderingen, de vloeren, de leidingen, voor de electriciteit, water en gas, de riolering en de afwezigheid van enig ongedierte c.q. schimmels (zoals bijvoorbeeld houtworm, boktor, zwam etc.). Bouwkundige kwaliteits-gebreken worden geacht niet belemmerend te werken op het in artikel 6.3 van de koopakte omschreven woongebruik."

Verdere informatie

Alle verdere relevante informatie is op verzoek toe te sturen. In veel gevallen kunnen fotokopieën van de voorhanden zijnde informatie worden verkregen.

Hypotheek en Verzekeringen

In uw leven draait het om zekerheid. De zekerheid van voldoende inkomen, van onbezorgd woongenot en een goed pensioen. Ook is helaas voor veel mensen de financiering van een woning heel onoverzichtelijk, de basis van uw nieuwe financiële situatie. Bij dit soort kwesties verwijzen wij u dan ook graag door naar een professionele bemiddelaar zodat de financiering van een woning én de persoonlijke financiën geen stresssituatie worden maar een weloverwogen keuze, zodat u weet waar u ja tegen zegt!

De tussenpersonen staan voor iedereen klaar die op zoek zijn naar een betrouwbaar, duidelijk en vooral persoonlijk hypotheek en/of verzekeringenadvies.

Advies van een tussenpersoon betekent voor u:

- Persoonlijk en deskundig advies.
- Kwaliteit en zekerheid door Erkende hypotheek en verzekeringsadviseurs.
- Keuze uit vrijwel alle landelijke banken en verzekeraars.
- De scherpste rentetarieven.
- Contact op de momenten dat het u, het beste uit komt.
- Laat uw hypotheek en financiële toekomst een weloverwogen keuze zijn en neem contact met ons op voor

een **vrijblijvend** advies van de tussenpersonen.

Zoals u ziet werken wij samen met gerenommeerde bemiddelaars in hypotheek en verzekeringen. Daarover vertellen wij u graag meer. U kunt ons hiervoor bellen op 0228 59 22 53 of mailen via info@kuinmakelaardij.nl. Wij regelen graag een afspraak voor u met een gratis en vrijblijvend adviesgesprek. Bij u thuis of op kantoor.



Kuin Makelaardij
Visserspad 1
1619 GB, ANDIJK
Tel: (0228) 59 22 53

E-mail: info@kuinmakelaardij.nl