



## Werkspoorplein 1 BS, 3553 GP Utrecht

Vraagprijs € 450.000,- k.k.

## Omschrijving

Deze lichte en sfeervolle bovenwoning combineert comfort en ruimte op een toplocatie in de populaire wijk Elinkwijk.

Gelegen aan een groen plantsoen met speelgelegenheid aan de overzijde, woon je hier heerlijk rustig met dat unieke dorpsgevoel, terwijl de stad altijd dichtbij is. De woning beschikt over een royaal balkon op het westen, fraai afgewerkt met hout, waar je vanaf de middag tot zonsondergang volop van de zon geniet. Met een ruime woonkamer, halfopen keuken en drie slaapkamers verdeeld over meerdere verdiepingen is dit een ideale woning voor starters, stellen of gezinnen die comfortabel willen wonen.

Elinkwijk is een rustige en ruim opgezette woonwijk in Utrecht met veel groen en een prettige, open uitstraling. De buurt kenmerkt zich door brede straten, volwassen groen en een aangename woonrust.

Op korte afstand ligt het Julianapark, een geliefde plek in de wijk voor ontspanning, wandelen en recreatie. Ook voor gezinnen is dit een aantrekkelijke omgeving.

Voorzieningen zijn volop aanwezig. In de directe omgeving vind je winkels voor de dagelijkse boodschappen en diverse speciaalzaken. Daarnaast ontwikkelt het nabijgelegen Werkspoorkwartier zich steeds verder met horeca en creatieve initiatieven.

De bereikbaarheid is goed. Station Zuilen ligt dichtbij en biedt een snelle verbinding richting Utrecht Centraal en Amsterdam. Ook het stadscentrum is eenvoudig per fiets bereikbaar. Daarnaast ben je met de fiets zo richting de Vecht, de Maarsseveense plassen en het buitengebied.

Een fijne woonomgeving voor wie rustig wil wonen met alle voorzieningen en de stad binnen handbereik.

### Indeling

#### Eerste verdieping

Entree via de trapopgang naar de eerste verdieping. Hier kom je in de lichte en ruime woonkamer met een prettige indeling en veel daglicht. Aan de achterzijde bevindt zich de halfopen keuken, voorzien van diverse inbouwapparatuur en direct verbonden met het zonnige balkon. Het balkon is ruim opgezet, ligt op het westen en is een heerlijke plek om te ontspannen. Door middel van de openslaande deuren betrek je het balkon gemakkelijk met de woonkamer.

Op deze verdieping vind je tevens een separaat toilet, een (werk) kamer en de trap naar boven.

#### Tweede verdieping

De overloop geeft toegang tot twee goed bemeten slaapkamers. De grootste slaapkamer heeft lichtinval van 2 kanten en is daardoor heerlijk licht. De badkamer is compleet uitgevoerd en beschikt over een ligbad, wastafel en toilet. Tevens bevindt zich op deze verdieping een ruimte voor wasmachine en droger.

#### Derde verdieping

Op de bovenste verdieping bevindt zich een derde (slaap)kamer, ideaal als werk-, logeer- of kinderkamer. Daarnaast is er praktische bergruimte aanwezig.

#### Bijzonderheden:

Woonoppervlakte ca. 82 m<sup>2</sup>

Royaal balkon van ca. 14 m<sup>2</sup>

Balkon is in 2023 geheel vernieuwd

Walton Makelaars & Taxateurs

Amsterdamsestraatweg 565

3553 EH, UTRECHT

Tel: 030-2434643

E-mail: [info@walton.nl](mailto:info@walton.nl)

[www.walton.nl](http://www.walton.nl)

Lichte woonkamer met prettige indeling  
Energie label D  
Spouwmuurisolatie  
Recent buitenschilderwerk uitgevoerd  
Drie slaapkamers  
Gelegen aan groen plantsoen met speelvoorzieningen  
Remeha CV ketel 2018  
Gratis parkeren en elektrische laadpaal nagenoeg voor de deur  
Bijdrage VVE €150,00 per maand  
Oplevering kan spoedig

Tip: schakel een NVM-aankoopmakelaar in om je belangen te behartigen en het aankoopproces te vergemakkelijken. Kijk voor meer informatie op [nvmaankoopmakelaar utrecht.nl](http://nvmaankoopmakelaar utrecht.nl).

Toelichting NEN 2580 De meetinstructie is gebaseerd op de NEN 2580. Deze biedt een eenduidige methode om de gebruiksoppervlakte vast te stellen. Kleine verschillen in meetuitkomsten kunnen echter ontstaan door interpretatieverschillen, afrondingen of beperkingen bij het uitvoeren van de meting.

De koopovereenkomst wordt gesloten op basis van een NVM koopovereenkomst, waarin extra clausules kunnen worden opgenomen (indien van toepassing), ouderdomsclausule, asbestclausule, niet-zelfbewoning clausule, voorbehoud financiering, notariskosten. De tekst van de NVM koopovereenkomst, alsmede de extra clausules, zijn op verzoek beschikbaar.

Aan de samenstelling van deze informatie is grote zorg besteed. Desondanks kunnen onvolledigheden of onjuistheden niet volledig worden uitgesloten. Wij adviseren je daarom om niet uitsluitend op deze informatie te vertrouwen, maar belangrijke zaken zelf of door een deskundige te laten controleren voordat je tot aankoop overgaat.

## Kenmerken

Vraagprijs	: € 450.000,00
Soort	: Appartement
Open portiek	: Nee
Aantal kamers	: 5 kamers waarvan 3 slaapkamer(s)
Inhoud woning	: 310 m <sup>3</sup>
Gebruiksoppervlakte woonfunctie	: 82 m <sup>2</sup>
Soort appartement	: Bovenwoning
Bouwjaar	: 1919
Ligging	: Aan rustige weg, in woonwijk, vrij uitzicht
Tuin	: Geen tuin
Garage	: Geen garage
Energielabel	: D
Verwarming	: C.V.-Ketel
Isolatie	: Muurisolatie, Vloerisolatie, Dubbel glas
Voorzieningen	: Buitenzonwering, Rookkanaal, Dakraam, Glasvezel kabel, Natuurlijke ventilatie, Openslaande deuren
C.V.-ketel	: Remeha Calenta 28C CW4 (Gas gestookt combiketel uit 2018, eigendom)

## Locatie

Werkspoorplein 1 BS  
3553 GP UTRECHT



Walton Makelaars & Taxateurs  
Amsterdamsestraatweg 565  
3553 EH, UTRECHT  
Tel: 030-2434643  
E-mail: [info@walton.nl](mailto:info@walton.nl)  
[www.walton.nl](http://www.walton.nl)

## Foto's



## Foto's



## Foto's



## Foto's

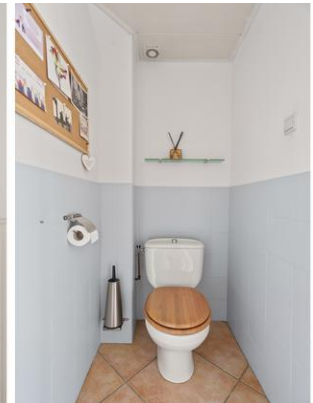

## Foto's



## Foto's



## Foto's



## Foto's



## Plattegrond

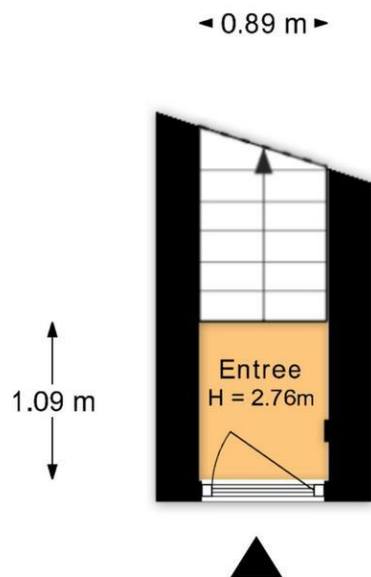

Deze plattegronden zijn geproduceerd voor promotionele doeleinden.  
Aan deze plattegronden en maatvoering kunnen geen rechten worden ontleend.  
Het betreft een schetsmatige weergave van de werkelijkheid.

# Plattegrond



Deze plattegronden zijn geproduceerd voor promotionele doeleinden.  
 Aan deze plattegronden en maatvoering kunnen geen rechten worden ontleend.  
 Het betreft een schetsmatige weergave van de werkelijkheid.

# Plattegrond

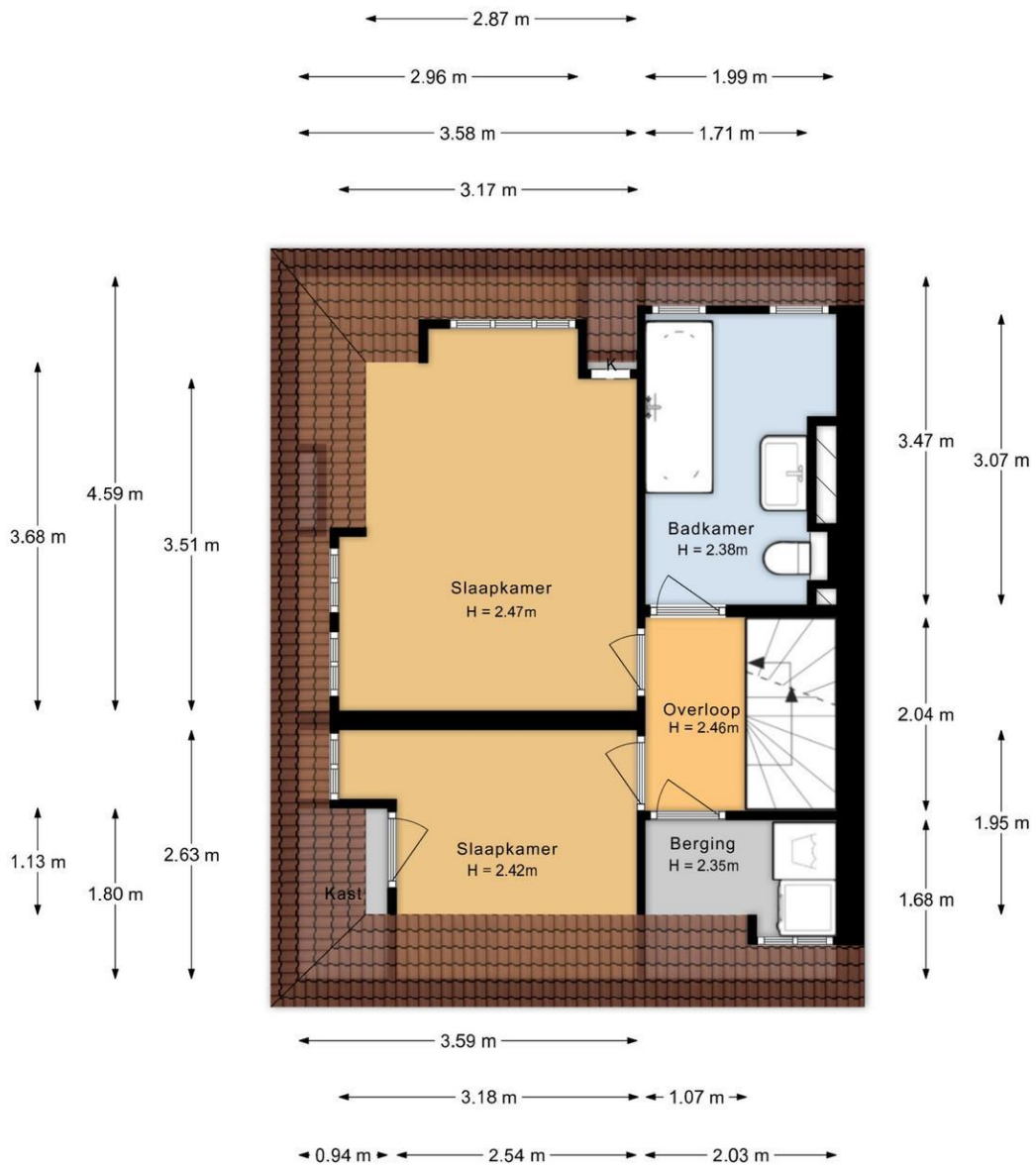

Deze plattegronden zijn geproduceerd voor promotionele doeleinden.  
 Aan deze plattegronden en maatvoering kunnen geen rechten worden ontleend.  
 Het betreft een schetsmatige weergave van de werkelijkheid.

## Plattegrond

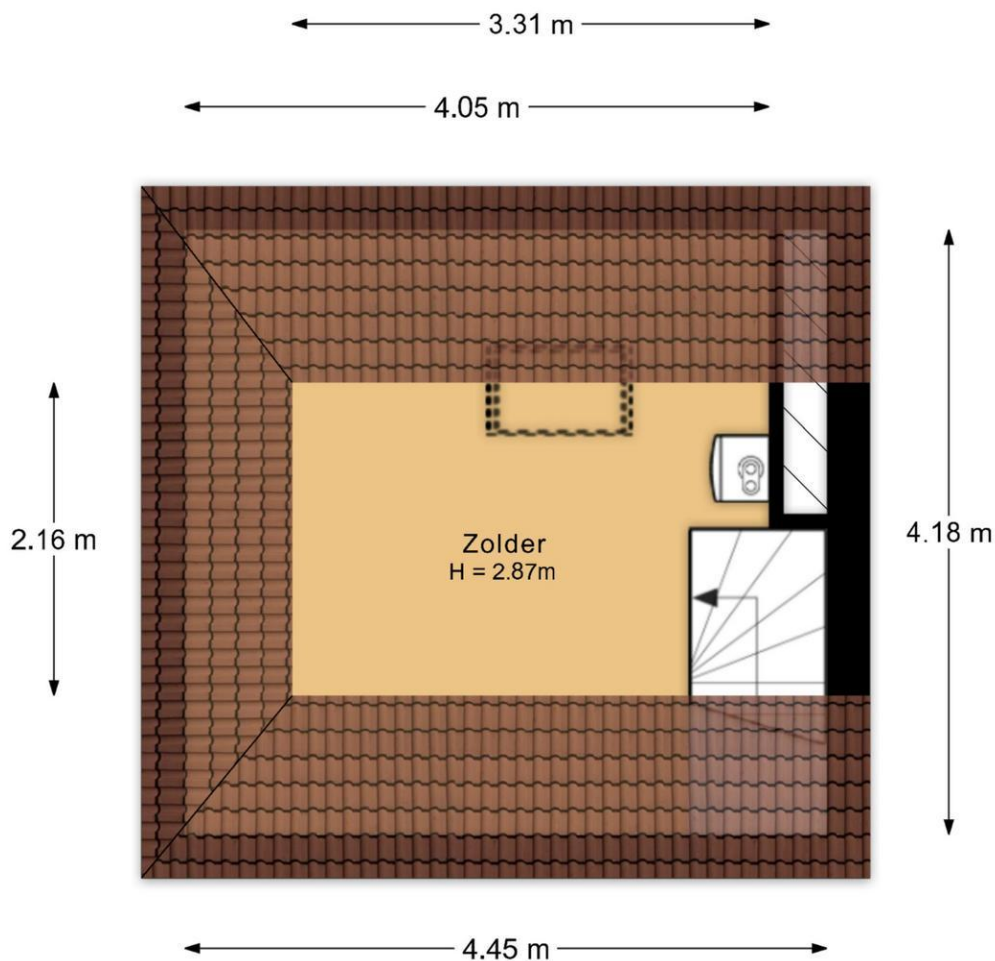

Deze plattegronden zijn geproduceerd voor promotionele doeleinden.  
Aan deze plattegronden en maatvoering kunnen geen rechten worden ontleend.  
Het betreft een schetsmatige weergave van de werkelijkheid.

## Plattegrond



# Plattegrond

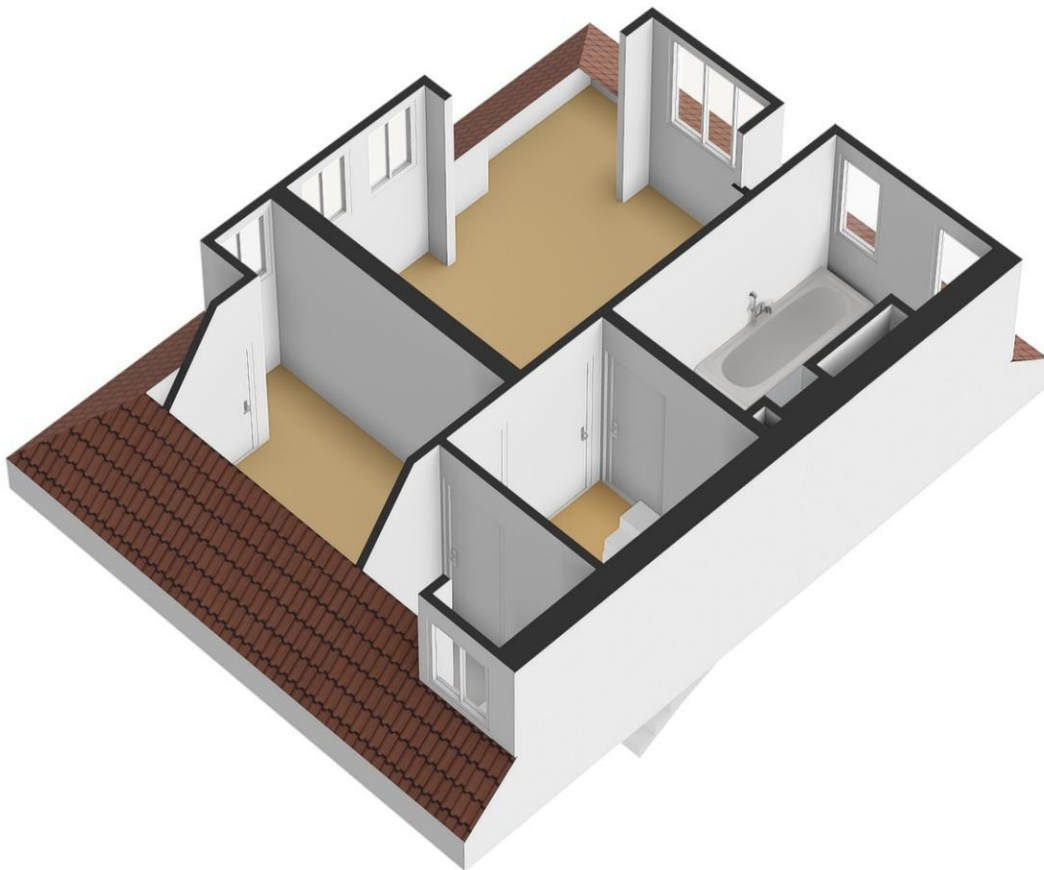

# Plattegrond

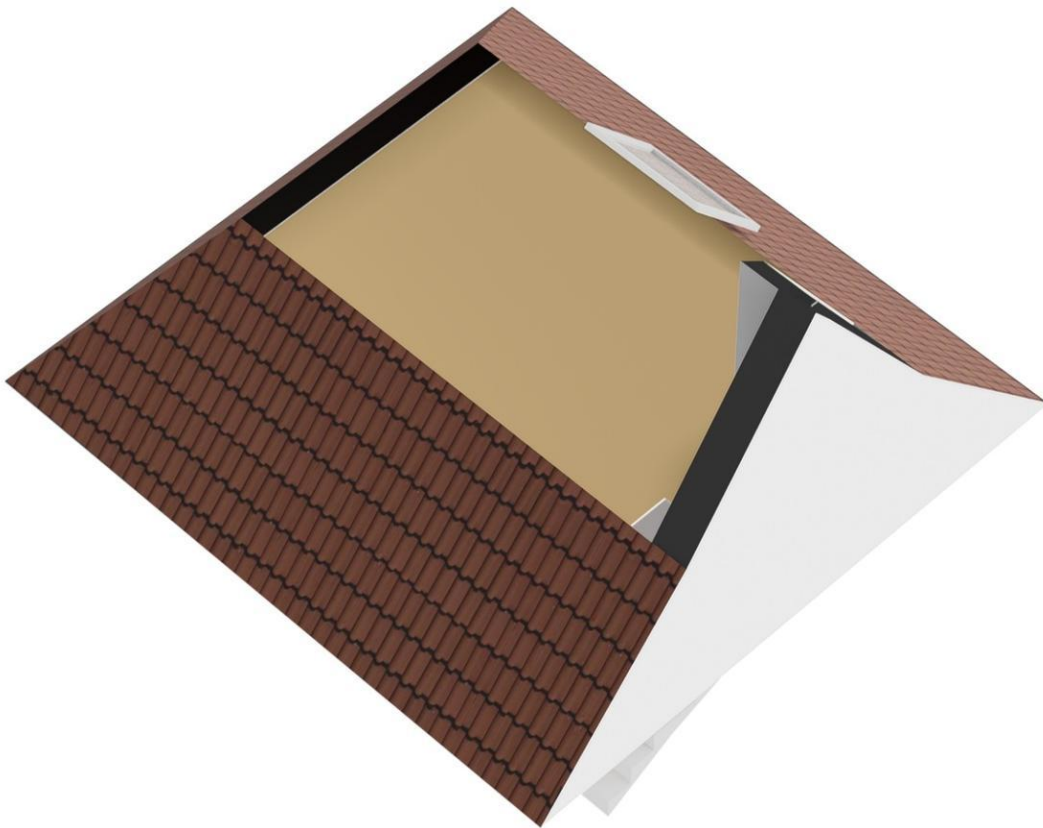

# Lijst van zaken

	Blijft achter	Gaat mee	Kan worden overgenomen	n.v.t.
<b>Woning</b>				
<i>Interieur</i>				
<b>Verlichting, te weten:</b>				
- Inbouwspots/dimmers	<input type="checkbox"/>	<input type="checkbox"/>	<input type="checkbox"/>	<input checked="" type="checkbox"/>
- Opbouwspots/armaturen/lampen/dimmers	<input type="checkbox"/>	<input type="checkbox"/>	<input checked="" type="checkbox"/>	<input type="checkbox"/>
- Losse (hang)lampen	<input type="checkbox"/>	<input checked="" type="checkbox"/>	<input type="checkbox"/>	<input type="checkbox"/>
-	<input type="checkbox"/>	<input type="checkbox"/>	<input type="checkbox"/>	<input checked="" type="checkbox"/>
-	<input type="checkbox"/>	<input type="checkbox"/>	<input type="checkbox"/>	<input checked="" type="checkbox"/>
<b>(Losse)kasten, legplanken, te weten:</b>				
- Legplanken en werkblad studeerkamertje	<input checked="" type="checkbox"/>	<input type="checkbox"/>	<input type="checkbox"/>	<input type="checkbox"/>
- Plankenkast zolderkamer	<input checked="" type="checkbox"/>	<input type="checkbox"/>	<input type="checkbox"/>	<input type="checkbox"/>
<b>Raamdecoratie/zonwering binnen, te weten:</b>				
- Gordijnrails	<input checked="" type="checkbox"/>	<input type="checkbox"/>	<input type="checkbox"/>	<input type="checkbox"/>
- Gordijnen	<input checked="" type="checkbox"/>	<input type="checkbox"/>	<input type="checkbox"/>	<input type="checkbox"/>
- Overgordijnen	<input type="checkbox"/>	<input type="checkbox"/>	<input type="checkbox"/>	<input checked="" type="checkbox"/>
- Vitrages	<input type="checkbox"/>	<input type="checkbox"/>	<input type="checkbox"/>	<input checked="" type="checkbox"/>
- Rolgordijnen	<input type="checkbox"/>	<input type="checkbox"/>	<input checked="" type="checkbox"/>	<input type="checkbox"/>
- Lamellen	<input type="checkbox"/>	<input type="checkbox"/>	<input type="checkbox"/>	<input checked="" type="checkbox"/>
- Jaloezieën	<input type="checkbox"/>	<input type="checkbox"/>	<input type="checkbox"/>	<input checked="" type="checkbox"/>
- (Losse) horren/rolhorren	<input type="checkbox"/>	<input type="checkbox"/>	<input type="checkbox"/>	<input checked="" type="checkbox"/>
-	<input type="checkbox"/>	<input type="checkbox"/>	<input type="checkbox"/>	<input checked="" type="checkbox"/>
-	<input type="checkbox"/>	<input type="checkbox"/>	<input type="checkbox"/>	<input checked="" type="checkbox"/>
<b>Vloerdecoratie, te weten:</b>				
- Vloerbedekking	<input type="checkbox"/>	<input type="checkbox"/>	<input type="checkbox"/>	<input checked="" type="checkbox"/>
- Parketvloer	<input type="checkbox"/>	<input type="checkbox"/>	<input type="checkbox"/>	<input checked="" type="checkbox"/>
- Houten vloer(delen)	<input checked="" type="checkbox"/>	<input type="checkbox"/>	<input type="checkbox"/>	<input type="checkbox"/>
- Laminaat	<input checked="" type="checkbox"/>	<input type="checkbox"/>	<input type="checkbox"/>	<input type="checkbox"/>
- Plavuizen	<input checked="" type="checkbox"/>	<input type="checkbox"/>	<input type="checkbox"/>	<input type="checkbox"/>
-	<input type="checkbox"/>	<input type="checkbox"/>	<input type="checkbox"/>	<input checked="" type="checkbox"/>
-	<input type="checkbox"/>	<input type="checkbox"/>	<input type="checkbox"/>	<input checked="" type="checkbox"/>
(Voorzet) openhaard met toebehoren	<input type="checkbox"/>	<input type="checkbox"/>	<input type="checkbox"/>	<input checked="" type="checkbox"/>
Allesbrander	<input type="checkbox"/>	<input type="checkbox"/>	<input type="checkbox"/>	<input checked="" type="checkbox"/>
Houtkachel	<input checked="" type="checkbox"/>	<input type="checkbox"/>	<input type="checkbox"/>	<input type="checkbox"/>
(Gas)kachels	<input type="checkbox"/>	<input type="checkbox"/>	<input type="checkbox"/>	<input checked="" type="checkbox"/>

	Blijft achter	Gaat mee	Kan worden overgenomen	n.v.t.
Designradiator(en)	<input type="checkbox"/>	<input type="checkbox"/>	<input type="checkbox"/>	<input checked="" type="checkbox"/>
Radiatorafwerking	<input type="checkbox"/>	<input type="checkbox"/>	<input type="checkbox"/>	<input checked="" type="checkbox"/>
Overig, te weten:				
- Spiegelwanden	<input type="checkbox"/>	<input type="checkbox"/>	<input type="checkbox"/>	<input checked="" type="checkbox"/>
- Schilderij ophangstelsysteem	<input type="checkbox"/>	<input type="checkbox"/>	<input type="checkbox"/>	<input checked="" type="checkbox"/>
-	<input type="checkbox"/>	<input type="checkbox"/>	<input type="checkbox"/>	<input checked="" type="checkbox"/>
-	<input type="checkbox"/>	<input type="checkbox"/>	<input type="checkbox"/>	<input checked="" type="checkbox"/>
-	<input type="checkbox"/>	<input type="checkbox"/>	<input type="checkbox"/>	<input checked="" type="checkbox"/>
-	<input type="checkbox"/>	<input type="checkbox"/>	<input type="checkbox"/>	<input checked="" type="checkbox"/>

#### Keuken

Keukenblok (met bovenkasten)	<input checked="" type="checkbox"/>	<input type="checkbox"/>	<input type="checkbox"/>	<input type="checkbox"/>
Keuken (inbouw)apparatuur, te weten:				
- Kookplaat	<input checked="" type="checkbox"/>	<input type="checkbox"/>	<input type="checkbox"/>	<input type="checkbox"/>
- (Gas)fornuis	<input type="checkbox"/>	<input type="checkbox"/>	<input type="checkbox"/>	<input checked="" type="checkbox"/>
- Afzuigkap	<input checked="" type="checkbox"/>	<input type="checkbox"/>	<input type="checkbox"/>	<input type="checkbox"/>
- Magnetron	<input type="checkbox"/>	<input type="checkbox"/>	<input type="checkbox"/>	<input checked="" type="checkbox"/>
- Oven	<input type="checkbox"/>	<input type="checkbox"/>	<input type="checkbox"/>	<input checked="" type="checkbox"/>
- Combi-oven/combimagnetron	<input checked="" type="checkbox"/>	<input type="checkbox"/>	<input type="checkbox"/>	<input type="checkbox"/>
- Koelkast	<input type="checkbox"/>	<input type="checkbox"/>	<input type="checkbox"/>	<input checked="" type="checkbox"/>
- Vriezer	<input type="checkbox"/>	<input type="checkbox"/>	<input type="checkbox"/>	<input checked="" type="checkbox"/>
- Koel-vriescombinatie	<input checked="" type="checkbox"/>	<input type="checkbox"/>	<input type="checkbox"/>	<input type="checkbox"/>
- Vaatwasser	<input checked="" type="checkbox"/>	<input type="checkbox"/>	<input type="checkbox"/>	<input type="checkbox"/>
- Quooker	<input type="checkbox"/>	<input type="checkbox"/>	<input type="checkbox"/>	<input checked="" type="checkbox"/>
- Koffiezetapparaat	<input type="checkbox"/>	<input checked="" type="checkbox"/>	<input type="checkbox"/>	<input type="checkbox"/>
-	<input type="checkbox"/>	<input type="checkbox"/>	<input type="checkbox"/>	<input checked="" type="checkbox"/>
-	<input type="checkbox"/>	<input type="checkbox"/>	<input type="checkbox"/>	<input checked="" type="checkbox"/>
Keukenaccessoires, te weten:				
-	<input type="checkbox"/>	<input type="checkbox"/>	<input type="checkbox"/>	<input checked="" type="checkbox"/>
-	<input type="checkbox"/>	<input type="checkbox"/>	<input type="checkbox"/>	<input checked="" type="checkbox"/>
-	<input type="checkbox"/>	<input type="checkbox"/>	<input type="checkbox"/>	<input checked="" type="checkbox"/>
-	<input type="checkbox"/>	<input type="checkbox"/>	<input type="checkbox"/>	<input checked="" type="checkbox"/>
-	<input type="checkbox"/>	<input type="checkbox"/>	<input type="checkbox"/>	<input checked="" type="checkbox"/>
-	<input type="checkbox"/>	<input type="checkbox"/>	<input type="checkbox"/>	<input checked="" type="checkbox"/>
-	<input type="checkbox"/>	<input type="checkbox"/>	<input type="checkbox"/>	<input checked="" type="checkbox"/>
-	<input type="checkbox"/>	<input type="checkbox"/>	<input type="checkbox"/>	<input checked="" type="checkbox"/>

#### Sanitair/sauna

Toilet met de volgende toebehoren:				
- Toilet	<input checked="" type="checkbox"/>	<input type="checkbox"/>	<input type="checkbox"/>	<input type="checkbox"/>
- Toilethouder	<input checked="" type="checkbox"/>	<input type="checkbox"/>	<input type="checkbox"/>	<input type="checkbox"/>

Walton Makelaars & Taxateurs  
 Amsterdamsestraatweg 565  
 3553 EH, UTRECHT  
 Tel: 030-2434643  
 E-mail: info@walton.nl  
 www.walton.nl



- Toiletborstel(houder)	<input checked="" type="checkbox"/>	<input type="checkbox"/>	<input type="checkbox"/>	<input type="checkbox"/>
- Fontein	<input checked="" type="checkbox"/>	<input type="checkbox"/>	<input type="checkbox"/>	<input type="checkbox"/>
-	<input type="checkbox"/>	<input type="checkbox"/>	<input type="checkbox"/>	<input checked="" type="checkbox"/>
-	<input type="checkbox"/>	<input type="checkbox"/>	<input type="checkbox"/>	<input checked="" type="checkbox"/>
<b>Badkamer met de volgende toebehoren:</b>				
- Ligbad	<input checked="" type="checkbox"/>	<input type="checkbox"/>	<input type="checkbox"/>	<input type="checkbox"/>
- Jacuzzi/whirlpool	<input type="checkbox"/>	<input type="checkbox"/>	<input type="checkbox"/>	<input checked="" type="checkbox"/>
- Douche (cabine/scherf)	<input checked="" type="checkbox"/>	<input type="checkbox"/>	<input type="checkbox"/>	<input type="checkbox"/>
- Stoomdouche (cabine)	<input type="checkbox"/>	<input type="checkbox"/>	<input type="checkbox"/>	<input checked="" type="checkbox"/>
- Wastafel	<input type="checkbox"/>	<input type="checkbox"/>	<input type="checkbox"/>	<input checked="" type="checkbox"/>

	Blijft achter	Gaat mee	Kan worden overgenomen	n.v.t.
- Wastafelmeubel	<input checked="" type="checkbox"/>	<input type="checkbox"/>	<input type="checkbox"/>	<input type="checkbox"/>
- Planchet	<input type="checkbox"/>	<input type="checkbox"/>	<input type="checkbox"/>	<input checked="" type="checkbox"/>
- Toiletkast	<input checked="" type="checkbox"/>	<input type="checkbox"/>	<input type="checkbox"/>	<input type="checkbox"/>
- Toilet	<input checked="" type="checkbox"/>	<input type="checkbox"/>	<input type="checkbox"/>	<input type="checkbox"/>
- Toilethouder	<input checked="" type="checkbox"/>	<input type="checkbox"/>	<input type="checkbox"/>	<input type="checkbox"/>
- Toiletborstel(houder)	<input checked="" type="checkbox"/>	<input type="checkbox"/>	<input type="checkbox"/>	<input type="checkbox"/>
-	<input type="checkbox"/>	<input type="checkbox"/>	<input type="checkbox"/>	<input checked="" type="checkbox"/>
-	<input type="checkbox"/>	<input type="checkbox"/>	<input type="checkbox"/>	<input checked="" type="checkbox"/>
Sauna met toebehoren	<input type="checkbox"/>	<input type="checkbox"/>	<input type="checkbox"/>	<input checked="" type="checkbox"/>
	<input type="checkbox"/>	<input type="checkbox"/>	<input type="checkbox"/>	<input checked="" type="checkbox"/>
	<input type="checkbox"/>	<input type="checkbox"/>	<input type="checkbox"/>	<input checked="" type="checkbox"/>
<i>Exterieur/installaties/veiligheid/energiebesparing</i>				
Schotel/antenne	<input type="checkbox"/>	<input type="checkbox"/>	<input type="checkbox"/>	<input checked="" type="checkbox"/>
Brievenbus	<input type="checkbox"/>	<input type="checkbox"/>	<input type="checkbox"/>	<input checked="" type="checkbox"/>
Kluis	<input type="checkbox"/>	<input type="checkbox"/>	<input type="checkbox"/>	<input checked="" type="checkbox"/>
(Voordeur)bel	<input checked="" type="checkbox"/>	<input type="checkbox"/>	<input type="checkbox"/>	<input type="checkbox"/>
Alarminstallatie	<input type="checkbox"/>	<input type="checkbox"/>	<input type="checkbox"/>	<input checked="" type="checkbox"/>
(Veiligheids)sloten en overige inbraakpreventie	<input checked="" type="checkbox"/>	<input type="checkbox"/>	<input type="checkbox"/>	<input type="checkbox"/>
Rookmelders	<input checked="" type="checkbox"/>	<input type="checkbox"/>	<input type="checkbox"/>	<input type="checkbox"/>
(Klok)thermostaat	<input checked="" type="checkbox"/>	<input type="checkbox"/>	<input type="checkbox"/>	<input type="checkbox"/>
Airconditioning	<input type="checkbox"/>	<input type="checkbox"/>	<input type="checkbox"/>	<input checked="" type="checkbox"/>
<b>Warmwatervoorziening, te weten:</b>				
- Via CV-installatie	<input checked="" type="checkbox"/>	<input type="checkbox"/>	<input type="checkbox"/>	<input type="checkbox"/>
- Boiler	<input type="checkbox"/>	<input type="checkbox"/>	<input type="checkbox"/>	<input checked="" type="checkbox"/>
- Geiser	<input type="checkbox"/>	<input type="checkbox"/>	<input type="checkbox"/>	<input checked="" type="checkbox"/>
-	<input type="checkbox"/>	<input type="checkbox"/>	<input type="checkbox"/>	<input checked="" type="checkbox"/>
-	<input type="checkbox"/>	<input type="checkbox"/>	<input type="checkbox"/>	<input checked="" type="checkbox"/>
-	<input type="checkbox"/>	<input type="checkbox"/>	<input type="checkbox"/>	<input checked="" type="checkbox"/>
Screens	<input type="checkbox"/>	<input type="checkbox"/>	<input type="checkbox"/>	<input checked="" type="checkbox"/>
Rolluiken	<input type="checkbox"/>	<input type="checkbox"/>	<input type="checkbox"/>	<input checked="" type="checkbox"/>
Zonwering buiten	<input checked="" type="checkbox"/>	<input type="checkbox"/>	<input type="checkbox"/>	<input type="checkbox"/>
-	<input type="checkbox"/>	<input type="checkbox"/>	<input type="checkbox"/>	<input checked="" type="checkbox"/>
-	<input type="checkbox"/>	<input type="checkbox"/>	<input type="checkbox"/>	<input checked="" type="checkbox"/>
-	<input type="checkbox"/>	<input type="checkbox"/>	<input type="checkbox"/>	<input checked="" type="checkbox"/>
<b>Isolatievoorzieningen (voorzetramen/radiatorfolie etc.), te weten:</b>				
-	<input type="checkbox"/>	<input type="checkbox"/>	<input type="checkbox"/>	<input checked="" type="checkbox"/>
-	<input type="checkbox"/>	<input type="checkbox"/>	<input type="checkbox"/>	<input checked="" type="checkbox"/>
Telefoonaansluiting/internetaansluiting	<input checked="" type="checkbox"/>	<input type="checkbox"/>	<input type="checkbox"/>	<input type="checkbox"/>
Veiligheidsschakelaar wasautomaat	<input type="checkbox"/>	<input type="checkbox"/>	<input type="checkbox"/>	<input checked="" type="checkbox"/>
Waterslot wasautomaat	<input type="checkbox"/>	<input checked="" type="checkbox"/>	<input type="checkbox"/>	<input type="checkbox"/>

Zonnepanelen	<input type="checkbox"/>	<input type="checkbox"/>	<input type="checkbox"/>	<input checked="" type="checkbox"/>
Oplaadpunt elektrische auto	<input type="checkbox"/>	<input type="checkbox"/>	<input type="checkbox"/>	<input checked="" type="checkbox"/>
	<input type="checkbox"/>	<input type="checkbox"/>	<input type="checkbox"/>	<input checked="" type="checkbox"/>
	<input type="checkbox"/>	<input type="checkbox"/>	<input type="checkbox"/>	<input checked="" type="checkbox"/>

	Blijft achter	Gaat mee	Kan worden overgenomen	n.v.t.
<b>Tuin</b>				
<i>Inrichting</i>				
Tuinaanleg/bestrating	<input type="checkbox"/>	<input type="checkbox"/>	<input type="checkbox"/>	<input checked="" type="checkbox"/>
Beplanting	<input checked="" type="checkbox"/>	<input type="checkbox"/>	<input type="checkbox"/>	<input type="checkbox"/>
	<input type="checkbox"/>	<input type="checkbox"/>	<input type="checkbox"/>	<input checked="" type="checkbox"/>
<i>Verlichting/installaties</i>				
Buitenverlichting	<input checked="" type="checkbox"/>	<input type="checkbox"/>	<input type="checkbox"/>	<input type="checkbox"/>
Tijd- of schemerschakelaar/bewegingsmelder	<input type="checkbox"/>	<input type="checkbox"/>	<input type="checkbox"/>	<input checked="" type="checkbox"/>
	<input type="checkbox"/>	<input type="checkbox"/>	<input type="checkbox"/>	<input checked="" type="checkbox"/>
<i>Bebouwing</i>				
Tuinhuis/buitenberging	<input type="checkbox"/>	<input type="checkbox"/>	<input type="checkbox"/>	<input checked="" type="checkbox"/>
Kasten/werkbank in tuinhuis/berging	<input type="checkbox"/>	<input type="checkbox"/>	<input type="checkbox"/>	<input checked="" type="checkbox"/>
(Broei)kas	<input type="checkbox"/>	<input type="checkbox"/>	<input type="checkbox"/>	<input checked="" type="checkbox"/>
Balkonkast	<input type="checkbox"/>	<input type="checkbox"/>	<input checked="" type="checkbox"/>	<input type="checkbox"/>
	<input type="checkbox"/>	<input type="checkbox"/>	<input type="checkbox"/>	<input checked="" type="checkbox"/>
<i>Overig</i>				
Overige tuin, te weten:				
- (Sier)hek	<input type="checkbox"/>	<input type="checkbox"/>	<input type="checkbox"/>	<input checked="" type="checkbox"/>
- Vlaggenmast(houder)	<input type="checkbox"/>	<input type="checkbox"/>	<input type="checkbox"/>	<input checked="" type="checkbox"/>
-	<input type="checkbox"/>	<input type="checkbox"/>	<input type="checkbox"/>	<input checked="" type="checkbox"/>
-	<input type="checkbox"/>	<input type="checkbox"/>	<input type="checkbox"/>	<input checked="" type="checkbox"/>
<i>Overig</i>				
Zijn er zaken die geen eigendom zijn van verkoper omdat er sprake is van een leasecontract of huurcontract. Zo ja, neemt verkoper de zaak mee of wordt het betreffende contract overgenomen?	Ja	Nee	Gaat mee	Moet worden overgenomen
CV	<input type="checkbox"/>	<input checked="" type="checkbox"/>	<input type="checkbox"/>	<input type="checkbox"/>
Boiler	<input type="checkbox"/>	<input checked="" type="checkbox"/>	<input type="checkbox"/>	<input type="checkbox"/>
Zonnepanelen	<input type="checkbox"/>	<input checked="" type="checkbox"/>	<input type="checkbox"/>	<input type="checkbox"/>
	<input type="checkbox"/>	<input checked="" type="checkbox"/>	<input type="checkbox"/>	<input type="checkbox"/>
	<input type="checkbox"/>	<input checked="" type="checkbox"/>	<input type="checkbox"/>	<input type="checkbox"/>
	<input type="checkbox"/>	<input checked="" type="checkbox"/>	<input type="checkbox"/>	<input type="checkbox"/>
Bijlage(n) over te nemen contracten:				
-				
-				

# Vragenlijst voor de verkoop van een appartement

## DEEL B

### 1 Bijzonderheden

- a. Zijn er nadat u het appartement in eigendom hebt gekregen nog andere, eventuele aanvullende notariële of onderhandse akten opgesteld met betrekking tot het appartement? Nee  
Zo ja, welke? : \_\_\_\_\_
- b. Zijn er mondelinge of schriftelijke afspraken gemaakt over aangrenzende percelen? Nee  
(Denk hierbij aan regelingen voor het gebruik van een poort, schuur, garage, tuin, overeenkomsten met meerdere burens, toezeggingen, erfafscheidingen.)  
Zo ja, welke zijn dat? : \_\_\_\_\_
- c. Wijken de huidige terreinafscheidingen af van de kadastrale eigendomsgrenzen? Nee  
(Denk hierbij ook aan strookjes grond van de gemeente die u in gebruik heeft, of grond van u die gebruikt wordt door de burens.)  
Zo ja, waaruit bestaat die afwijking? : \_\_\_\_\_
- d. Is een gedeelte van uw appartement, schuur, garage of schutting gebouwd op grond van de burens of andersom? Nee  
Zo ja, graag nader toelichten: : \_\_\_\_\_
- e. Heeft u grond van derden in gebruik? Nee  
Zo ja, welke grond? : \_\_\_\_\_
- f. Rusten er voor zover u weet 'bijzondere lasten en beperkingen' op het appartement? Nee  
(‘Bijzondere lasten en beperkingen’ kunnen privaatrechtelijke beperkingen zijn zoals (lijdende) erfdiensbaarheden (bijvoorbeeld een recht van overpad), kwalitatieve verplichtingen, kettingbedingen, vruchtgebruik, voorkeursrecht (bijvoorbeeld een eerste recht van koop), opstalrecht, erfpacht, huurkoop. Het kan ook gaan om publiekrechtelijke beperkingen zoals een aanschrijving van de gemeente in het kader van een illegale verbouwing.)  
Zo ja, welke? : \_\_\_\_\_
- g. Is de Wet voorkeursrecht gemeenten van toepassing? Nee
- h. Is er een anti-speculatiebeding en/of zelfbewoningsplicht van toepassing op het appartement? Nee  
Zo ja, hoe lang nog? : \_\_\_\_\_
- i. Is er sprake van een beschermd stads- of dorpsgezicht of loopt er een procedure tot aanwijzing daartoe? Ja  
Is er sprake van een gemeentelijk-, provinciaal-of rijksmonument of loopt er een procedure tot aanwijzing daartoe? Nee  
Is er volgens het bestemmingsplan sprake van een beeldbepalend of karakteristiek object? Nee
- j. Is er sprake (geweest) van ruilverkaveling? Nee  
Zo ja, moet u hiervoor ruilverkavelingsrente betalen? Ja / Nee  
Zo ja, hoeveel en voor hoe lang? Bedrag: € \_\_\_\_\_

Duur: \_\_\_\_\_

- k. Is er sprake van onteigening? Nee
- l. Is het appartement of de grond geheel of gedeeltelijk verhuurd of bij anderen in gebruik? Nee  
Zo ja: Is er een huurcontract/ gebruiksovereenkomst? Ja / Nee  
Indien er geen contract of overeenkomst is, : \_\_\_\_\_  
beschrijf hieronder wat (mondeling) met de \_\_\_\_\_  
huurder/ gebruiker is afgesproken:  
Welk gedeelte is verhuurd/ in gebruik gegeven? : \_\_\_\_\_  
\_\_\_\_\_
- Welke delen vallen onder gezamenlijk gebruik? : \_\_\_\_\_  
\_\_\_\_\_
- Welke zaken zijn van de huurder en mag hij : \_\_\_\_\_  
verwijderen bij ontruiming? \_\_\_\_\_  
(Bijvoorbeeld geiser, keuken, lampen)  
Heeft de huurder een waarborgsom gestort? Ja / Nee  
Zo ja, hoeveel? € \_\_\_\_\_  
Heeft u nog andere afspraken met de huurders gemaakt? Ja / Nee  
Zo ja, welke? : \_\_\_\_\_  
\_\_\_\_\_
- m. Behoort de gebruikte berging (of een andere ruimte zoals een garage en/of parkeerplaats) n.v.t.  
ook volgens de splitsingsakte en de splitsingstekening bij het appartement? (Het komt  
regelmatig voor dat een in gebruik zijnde berging/garage/parkeerplaats niet de berging is die  
volgens de splitsingsakte en de splitsingstekening bij het appartement hoort. Men heeft om  
wat voor reden dan ook de berging geruild. Het is van belang om de  
berging/garage/parkeerplaats welke conform de splitsingsakte en de splitsingstekening bij  
het appartement hoort te verkopen)
- n. Is er over het appartement een geschil/procedure gaande, al dan niet bij de rechter, Nee  
huurcommissie of een andere instantie? (bijvoorbeeld onteigening/kwesties met burens,  
zoals erfdiensbaarheden, recht van overpad, erfafscheidingen e.d.)  
Zo ja, welke is/zijn dat? : \_\_\_\_\_  
\_\_\_\_\_
- o. Is er bezwaar gemaakt tegen de waardebeschikking WOZ? Nee  
Zo ja, toelichting: : \_\_\_\_\_  
\_\_\_\_\_
- p. Zijn er door de overheid of nutsbedrijven verbeteringen of herstellingen voorgeschreven of Nee  
aangekondigd die nog niet naar behoren zijn uitgevoerd?  
Zo ja, welke? : \_\_\_\_\_  
\_\_\_\_\_
- q. Zijn er in het verleden subsidies of premies verstrekt die bij verkoop van het appartement Nee  
voor een deel kunnen worden teruggevorderd?  
Zo ja, welke? : \_\_\_\_\_  
\_\_\_\_\_
- r. Is het appartement onbewoonbaar verklaard of in het verleden ooit onbewoonbaar Nee  
verklaard geweest?  
Zo ja, waarom? : \_\_\_\_\_  
\_\_\_\_\_
- s. Is er bij verkoop sprake van een omzetbelastingheffing? Nee  
(Bijvoorbeeld omdat het een voormalig bedrijfsonroerendgoed is, of een appartement met  
praktijkgedeelte, of omdat u pas ingrijpend verbouwd hebt.)

Zo ja, waarom? : \_\_\_\_\_

- t. Hoe gebruikt u het appartement nu? : **Bewoning**  
(Bijvoorbeeld voor bewoning, praktijk, winkel, opslag.)  
Is dat gebruik volgens de splitsingsakte toegestaan? **Ja**  
Is dat gebruik volgens de gemeente toegestaan? **Ja**  
Zo nee, heeft de gemeente dit strijdige gebruik wel eens bij u aangekaart? **Ja / Nee**  
Hoe heeft de gemeente dit strijdige gebruik bij u aangekaart? : \_\_\_\_\_

## 2 Gevels

- a. Is er bij het appartement sprake (geweest) van vochtdoorslag of aanhoudend vochtige plekken op de gevels? **Nee**  
Zo ja, waar? : \_\_\_\_\_
- b. Zijn er bij het appartement (gerepareerde) scheuren/beschadigingen in/aan de gevels aanwezig? **Nee**  
Zo ja, waar? : \_\_\_\_\_
- c. Zijn de gevels bij het appartement tijdens de bouw geïsoleerd? **Nee**  
Zo nee, zijn de gevels daarna (deels) geïsoleerd? **Ja**  
Zo ja, wanneer heeft de isolatie van de gevels plaatsgevonden en met welk isolatiemateriaal? : **In 2018. Spouwmuurisolatie met Knauf supafil glaswol.**  
Heeft u een certificaat of bewijs van het na-isoleren? **Ja**  
Is er sprake van volledige isolatie? **Ja**  
Zo nee, welke delen van de gevels zijn er niet geïsoleerd? : \_\_\_\_\_
- d. Zijn de gevels bij het appartement ooit gereinigd? **Niet bekend**  
Zo ja, volgens welke methode en wanneer? : -
- a. Hoe oud zijn de daken van het appartementencomplex ongeveer? Platte daken: : **>10 jaar oud**  
Overige daken: : -

## 3 Dak(en)

- b. Heeft u last van daklekkages (gehad)? **Ja**  
Zo ja, waar? : **In het pand (niet in mijn eigen appartement) is lekkage geweest bij 3, 3a en 3bis. Dit is verholpen door de renovatie van de schoorstenen. Er is echter nog een lekkage bij 3bis door de gedeelde schoorsteen met het huis daar weer naast, dat niet tot onze VvE behoort. Dit wordt binnenkort ook verholpen.**
- c. Zijn er in het verleden in het appartement gebreken geconstateerd aan de dakconstructie zoals scheve, doorbuigende, krakende, beschadigde en/of aangetaste dakdelen? **Ja**  
Zo ja, waar? : **De daken van de dakkapellen moeten onderhouden worden of vernieuwd.**
- d. Is het dak van het appartementencomplex al eens (gedeeltelijk) vernieuwd c.q. gerepareerd? **Ja**  
Zo ja, welk (gedeelte van het) dak en waarom? : **Schoorsteenrenovatie van alle schoorstenen (VvE)**

kosten): -schoorsteen reinigen -voegen uitslijpen  
 rondom de schoorsteen -nieuw lood plaatsen -  
 schoorsteen opnieuw voegen -boven plaat aansmeren  
 met vezelcoating -schoorsteen impregneren  
 Schoorstenen waren aan renovatie toe en lekkage bij  
 burens.

- e. Is het dak van het appartementencomplex tijdens de bouw geïsoleerd? Platte daken: Ja  
 Overige daken: Nee  
 Zo nee, is het dak daarna geïsoleerd? Platte daken: Ja / Nee / Niet bekend  
 Overige daken: Nee  
 Zo ja, wanneer heeft de isolatie plaatsgevonden : Het dak is op de 2e verdieping geïsoleerd.  
 en met welk isolatiemateriaal?  
 Heeft u een certificaat of bewijs van het na-isoleren? Nee  
 Is er sprake van volledige isolatie? Platte daken: Nee  
 Overige daken: Nee  
 Zo nee, welke delen zijn er niet geïsoleerd? : Op de 3e verdieping (zolder) is geen isolatie  
 aangebracht.
- f. Zijn de regenwaterafvoeren van het appartement lek of verstopt? Nee  
 Zo ja, toelichting: : \_\_\_\_\_  
 \_\_\_\_\_
- g. Zijn de dakgoten lek of verstopt? Nee  
 Zo ja, toelichting: : \_\_\_\_\_  
 \_\_\_\_\_
- a. Van welk materiaal zijn de buitenkozijnen gemaakt? : Hout  
 (bijvoorbeeld hout, kunststof of aluminium of een andersoortig materiaal)
- b. Wanneer zijn de buitenkozijnen, ramen en deuren van het appartement voor het laatst geschilderd? : Dakgoot voor/zij/achter, dakkapellen voor/zij/achter in 2025. Raamkozijnen achter (bij het balkon) en voordeur 2024 (groen) en 2026 (wit) (door mijzelf)
- 4 Kozijnen, ramen en deuren
- Is dit gebeurd door een erkend schildersbedrijf? Ja  
 Zo ja, door wie? : Angel Renovatie & Vastgoedonderhoud
- c. Functioneren alle scharnieren en sloten in het appartement? Ja  
 Zo nee, toelichting: : \_\_\_\_\_  
 \_\_\_\_\_
- d. Zijn voor alle afsluitbare deuren, ramen etc. sleutels aanwezig? Ja  
 Zo nee, voor welke deuren, ramen etc. niet? : \_\_\_\_\_  
 \_\_\_\_\_
- e. Is er sprake van isolerende beglazing in het appartement? Ja  
 Zo ja, welk type glas? : Dubbel glas, deels HR++  
 (bijvoorbeeld HR, HR+, HR++ of HR+++; zie de glassponning waarin doorgaans staat vermeld welke type glas er is geplaatst)  
 Is er sprake van isolerende beglazing in het gehele appartement? Ja  
 Zo nee, welke ramen zijn niet geïsoleerd? : \_\_\_\_\_  
 \_\_\_\_\_

f. Is er bij de isolerende beglazing sprake van condensvorming tussen het glas? Nee  
(Denk aan lekkende ruiten.)  
Zo ja, waar? : \_\_\_\_\_  
\_\_\_\_\_

#### 5 Vloeren, plafonds en wanden

a. Is er in het appartement sprake (geweest) van vochtdoorslag of optrekkend vocht op vloeren, plafonds en/of wanden? Nee  
Zo ja, waar? : \_\_\_\_\_  
\_\_\_\_\_

b. Is er in het appartement sprake (geweest) van schimmelvorming op de vloeren, plafonds en/of wanden? Nee  
Zo ja, waar? : \_\_\_\_\_  
\_\_\_\_\_

c. Zijn er in het appartement (gerepareerde) of (verborgen) scheuren en/of beschadigingen in/aan vloeren, plafonds en/of wanden aanwezig? Nee  
Zo ja, waar? : \_\_\_\_\_  
\_\_\_\_\_

d. Hebben zich in het verleden in het appartement problemen voorgedaan met de afwerkingen? Nee  
(Bijvoorbeeld loszittend tegelwerk, loslatend behang of spuitwerk, holklinkend of loszittend stucwerk, etc)  
Zo ja, waar? : \_\_\_\_\_  
\_\_\_\_\_

e. Is er in het appartement sprake (geweest) van gebreken aan de vloerconstructie, zoals scheve, doorbuigende, krakende, beschadigde en/of aangetaste vloerdelen? Nee  
Zo ja, waar? : \_\_\_\_\_  
\_\_\_\_\_

f. Is er in het appartement sprake van vloerisolatie? Ja  
Zo ja, wanneer heeft de isolatie van de vloer : Plafond onderburen is geïsoleerd tijdens grondige plaatsgevonden en met welk isolatiemateriaal? verbouwing van het appartement onder mij in 2021.  
Heeft u een certificaat of bewijs van het na-isoleren? Nee  
Is er sprake van volledige isolatie? Ja  
Zo nee, welke delen zijn er niet geïsoleerd? : \_\_\_\_\_  
\_\_\_\_\_

a. Is er in het appartement sprake (geweest) van gebreken aan de fundering? Nee  
Zo ja, waar? : \_\_\_\_\_  
\_\_\_\_\_

#### 6 Kelder, kruipruimte en fundering

b. Is de kruipruimte van het appartement toegankelijk? Ja  
Is de kruipruimte droog? Ja  
Zo nee of meestal, toelichting: : \_\_\_\_\_  
\_\_\_\_\_

c. Is er sprake van vochtdoorslag door de kelderwand? Nee  
Zo ja of soms, toelichting: : \_\_\_\_\_  
\_\_\_\_\_

d. Is de grondwaterstand in de afgelopen jaren waarneembaar gewijzigd of is er sprake van wateroverlast geweest? Nee  
Zo ja, heeft dit tot problemen geleid in de vorm van water in de kruipruimte c.q. kelder? Ja / Nee /

Zo nee, tot wat voor andere problemen heeft dit geleid? : \_\_\_\_\_

- a. Wat voor warmte-installatie(s) is/zijn er aanwezig in het appartement? : CV ketel  
(bijvoorbeeld cv-installatie, WTW-systeem, WKO-systeem, blokverwarming, (hybride) warmtepomp, airconditioning, zonneboiler, elektrische boiler, pelletkachel dan wel een andere installatie)

## 7 Installaties

Is/zijn de installatie(s) eigendom? Ja

Zo nee, toelichting: : \_\_\_\_\_  
(bijvoorbeeld de installatie(s) is/ zijn gehuurd of geleased. Tevens huur-/leaseprijs vermelden)

Merk van de installatie(s): : Remeha Calenta 28C/CW4 (hoog rendementsketel)

Type(nummer) van de installatie(s): : zie boven

Installatiedatum van de installatie(s): : 2018

Op welke datum is/zijn deze installatie(s) voor het laatst onderhouden? : 22-12-2025

Is het onderhoud uitgevoerd door een erkend bedrijf? Ja

Zo ja, door wie? : Francken & Vermeij

- b. Zijn er de afgelopen tijd zaken opgevallen ten aanzien van de installatie(s)? Nee  
(bijvoorbeeld de cv-installatie moet meer dan 1 keer per jaar bijgevuld worden of de installatie functioneert niet goed)

Zo ja, wat is u opgevallen? : \_\_\_\_\_

- c. Zijn er radiatoren die niet warm worden? Nee  
Zo ja, welke? : \_\_\_\_\_

- d. Zijn er radiatoren of (water)leidingen die lekken? Nee  
Zo ja, waar en welke? : \_\_\_\_\_

- e. Zijn er radiatoren of (water)leidingen die ooit zijn bevroren? Nee  
Zo ja, waar? : \_\_\_\_\_

- f. Heeft u vloerverwarming in het appartement? Nee  
Zo ja, betreft dit elektrische vloerverwarming, vloerverwarming met warm water of anders? Ja / Nee

Elektrisch:

warm water: Ja / Nee

overig, namelijk : \_\_\_\_\_

Waar bevindt zich de elektrische vloerverwarming? : \_\_\_\_\_

Waar bevindt zich de vloerverwarming met warm water? : \_\_\_\_\_

Waar bevindt zich de overige vloerverwarming? : \_\_\_\_\_

- g. Zijn er vertrekken die niet (goed) warm worden? Nee  
 Zo ja, welke? : \_\_\_\_\_  
 \_\_\_\_\_
- h. Heeft het appartementencomplex zonnepanelen? Nee  
 In welk jaar zijn de zonnepanelen geplaatst? : \_\_\_\_\_  
 Jaar: \_\_\_\_\_  
 Waarvoor wordt de energie die wordt  
 opgewekt gebruikt? : \_\_\_\_\_  
 \_\_\_\_\_  
 (Bijvoorbeeld voor de privé-gedeeltes van de  
 bewoners of voor de gemeenschappelijke  
 ruimten)
- i. In welk jaar zijn voor het laatst de aanwezige : 2023  
 schoorsteenkanalen/rookgasafvoeren  
 geveegd/gereinigd?
- j. Wanneer heeft u de aanwezige : 3 jaar geleden.  
 schoorsteenkanalen voor het laatst gebruikt?  
 Is de trek van aanwezige schoorsteenkanalen goed? Ja
- k. Zijn er onderdelen van de elektrische installatie vernieuwd? (onder de elektrische installatie Nee  
 wordt verstaan alle elektra leidingen/ schakelaars stopcontacten, meterkast e.d.)  
 Zo ja, wanneer en welke onderdelen? : \_\_\_\_\_  
 \_\_\_\_\_  
 Zijn er gebreken aan de (technische) installaties? Nee  
 Zo ja, welke? : \_\_\_\_\_  
 \_\_\_\_\_
- l. Is er een laadpaal aanwezig voor een elektrische auto? Nee  
 Zo ja, waar bevindt deze zich? : Op de parkeerplaats voor de deur zijn 2 plekken voor  
 elektrische auto's (wel van de gemeente dus betaald)  
 Blijft deze achter? Ja / Nee / n.v.t./Nader overeen  
 te komen
- m. Is er mechanische ventilatie of een soortgelijk systeem aanwezig? Nee  
 Zo ja, functioneert dit systeem naar behoren? Ja / Nee  
 Zo nee, toelichting: : \_\_\_\_\_  
 \_\_\_\_\_  
 Wanneer is dit systeem voor het laatst  
 onderhouden? : \_\_\_\_\_  
 \_\_\_\_\_  
 Hoe oud is dit systeem ongeveer? : \_\_\_\_\_  
 \_\_\_\_\_
- n. Is er een domoticsysteem of een soortgelijk systeem aanwezig? (Een domoticsysteem Nee  
 bedient de verwarming, verlichting, verwarming, audio, ventilatie e.d. automatisch)  
 Zo ja, functioneert dit systeem naar behoren? Ja / Nee  
 Zo nee, toelichting: : \_\_\_\_\_  
 \_\_\_\_\_  
 Hoe oud is dit systeem ongeveer? : \_\_\_\_\_  
 \_\_\_\_\_
- o. Zijn er rookmelders op iedere verdieping aanwezig? Ja  
 Zo ja, hoe oud zijn de rookmelders ongeveer? : Ongeveer 5jr oud.

## 8 Sanitair en riolering

- a. Zijn er in het appartement beschadigingen aan wastafels, douche, bad, toiletten, Nee

gootstenen en kranen?

Zo ja, welke? : \_\_\_\_\_  
\_\_\_\_\_

- b. Hoe oud is de badkamer ongeveer? : >10 jr oud.
- c. Lopen de afvoeren van wastafels, douche, bad, toiletten, gootstenen en kranen in het appartement goed door? Ja  
Zo nee, welke niet? : \_\_\_\_\_  
\_\_\_\_\_
- d. Is het appartement aangesloten op het gemeentelijke riool? Ja
- e. Zijn er in het appartement gebreken (geweest) aan de riolering, zoals breuken, stankoverlast, lekkages, etc.? Nee  
Zo ja, welke? : \_\_\_\_\_  
\_\_\_\_\_
- f. Is er een andere voorziening, zoals een septictank, beerput of dergelijk aanwezig? Nee  
Zo ja, wat is er aanwezig en hoe dient dit te worden onderhouden? : \_\_\_\_\_  
\_\_\_\_\_
- g. Van welk jaar dateert de keukenopstelling ongeveer? : 2011
- h. Van welk jaar dateert de inbouwapparatuur ongeveer? : Koelkast ..? Kookplaat 2017 Combimagnetron 2024? Vaatwasser 2025  
Functioneert alle inbouwapparatuur? Ja  
Zo nee, welk inbouwapparaat functioneert niet?: \_\_\_\_\_  
\_\_\_\_\_
- i. Heeft u een kokend water kraan? (bijvoorbeeld een Quooker kraan of een soortgelijke kraan) Nee  
Zo ja, functioneert deze kraan naar behoren en hoe oud is deze kraan ongeveer? : \_\_\_\_\_  
\_\_\_\_\_
- a. Wat is het bouwjaar van het appartement? : 1913
- b. Zijn er asbesthoudende materialen in het appartement aanwezig? (bijvoorbeeld asbest zeil, een asbestplaat die onder en/of achter de CV ketel is geplaatst, asbesthoudend isolatiemateriaal om de verwarmingsbuis, asbesthoudend koord bij oude cv-ketels/gaskachels, asbestgolfplaten e.d.) Nee  
Zo ja, welke en waar? : \_\_\_\_\_  
\_\_\_\_\_
- c. Blijft er in het appartement zeil achter, al dan niet vastgelijmd, dat is aangeschaft tussen 1955 en 1982? Nee
- d. Is er sprake van loden leidingen in het appartement? Niet bekend  
Zo ja, waar? : \_\_\_\_\_  
\_\_\_\_\_
- e. Is er een Japanse duizendknoop aanwezig in de (gemeenschappelijke)tuin? (Een Japanse duizendknoop is een exotische plant, welke moeilijk te verwijderen is. De sterke wortelstokken en stengels van de Japanse duizendknoop zijn in staat om schade te veroorzaken aan gebouwen, leidingen en wegen) Nee
- f. Heeft u elders lekkages gehad? (dus los van het dak/ sanitair/ riolering) Nee
- g. Is de grond van het appartementencomplex verontreinigd? Nee  
Zo ja, is er een onderzoeksrapport? Ja / Nee / n.v.t.  
Zo ja, heeft de gemeente/provincie een onderzoeks- of saneringsbevel opgelegd? Ja / Nee / n.v.t.

- h. Is er een olietank aanwezig of aanwezig geweest? Nee  
 Zo ja, is deze gesaneerd/verwijderd? Ja / Nee / n.v.t.
- Als deze is gesaneerd, waar is de olietank op het: \_\_\_\_\_  
 perceel gesitueerd? \_\_\_\_\_
- Is er een Kiwa-certificaat aanwezig? n.v.t.
- 9 Diversen**
- i. Is er sprake van overlast door ongedierte in of (rond)om het appartement? Nee  
 (Denk aan muizen, ratten, kakkerlakken, etc.)  
 Zo ja, waar? : \_\_\_\_\_
- j. Is het appartement aangetast door houtworm, boktor, ander ongedierte of zwam? Nee  
 Zo ja, waar? : \_\_\_\_\_
- Zo ja, is deze aantasting al eens behandeld? Ja / Nee / n.v.t.
- Zo ja, wanneer? : \_\_\_\_\_
- Zo ja, door welk bedrijf? : \_\_\_\_\_
- k. Is er in het appartement sprake van chlorideschade (betonrot)? Nee  
 (betonrot komt vooral voor in kruipruimtes van panden gebouwd tussen 1965 en 1981 die voorzien zijn van betonnen vloerelementen van het merk Kwaaitaal of Manta. Ook andere beton- elementen - bijvoorbeeld balkons - kunnen aangetast zijn.)  
 Zo ja, waar? : \_\_\_\_\_
- l. Hebben er in het appartement verbouwingen en/of aanbouwen plaatsgevonden? Ja  
 Zo ja, welke ver-/aankouwingen? : De balkons van alle VvE appartementen zijn helemaal vernieuwd  
 Zo ja, in welk jaartal? : 2023  
 Zo ja, door welk bedrijf zijn deze uitgevoerd? : Klopper Aannemer
- m. Zijn er in het appartement verbouwingen of uitbreidingen uitgevoerd zonder daartoe benodigde omgevingsvergunning (voorheen bouwvergunning)? Nee  
 Zo ja, welke? : \_\_\_\_\_
- n. Zijn er verbouwingen of uitbreidingen uitgevoerd zonder daartoe benodigde toestemming van de VvE? Nee  
 Zo ja, welke? : \_\_\_\_\_
- o. Is er sprake van glasvezel internet? Ja
- p. Bent u in het bezit van een definitief energieprestatiecertificaat/energielabel? Ja  
 Zo ja, welke label? : Nog opnieuw laten bepalen
- a. Hoeveel betaalde u voor de laatste aanslag onroerendezaakbelasting? € 365  
 Belastingjaar? : 2026
- b. Wat is de WOZ-waarde? € 454  
 Peiljaar? : 1-1-2025
- c. Hoeveel betaalde u voor de laatste aanslag waterschapslasten? € 308  
 Belastingjaar? : 2026

- d. Hoeveel betaalde u voor de laatste aanslag gemeentelijke belastingen? (zoals rioolheffing en afvalstoffenheffing e.d.) € 593  
 Belastingjaar? : 2026
- e. Welke voorschotbedragen betaalt u maandelijks aan de nutsbedrijven? Gas: € \_\_\_\_\_  
 Elektra: € \_\_\_\_\_  
 Water: € 12  
 Stadsverwarming: € \_\_\_\_\_  
 Anders: : gas en licht per maand samen 125 euro  
 Te weten: € 125  
 Wat is uw jaarverbruik voor gas/ elektriciteit en water? Gas (m<sup>3</sup>): 557 m<sup>3</sup> gas  
 Elektriciteit hoog (kWh): -  
 Elektriciteit laag (kWh): -  
 Elektriciteit totaal (kWh): 1536 kWh  
 Water (m<sup>3</sup>): 31 m<sup>3</sup>  
 Stadsverwarming (GJ): -  
 Anders: --  
 Met hoeveel bewoners bewoonde u de woning? Aantal: 1

#### 10 Vaste lasten

- f. Zijn er lease- en/of huurkoopcontracten? Nee  
 (Bijvoorbeeld keuken, kozijnen, cv-ketel, etc.)  
 Zo ja, welke? : \_\_\_\_\_  
 \_\_\_\_\_  
 Zijn deze contracten overdraagbaar op de koper? Ja / Nee  
 Let op! Veel lease- en huurkoopcontracten zijn niet langer overdraagbaar op een koper.  
 Neem hiervoor contact op met de betreffende leverancier.  
 Hoe lang lopen de contracten nog en wat is de eventuele afkoopsom? Afkoopsom: € \_\_\_\_\_  
 Duur: : \_\_\_\_\_  
 \_\_\_\_\_
- g. Als er sprake is van erfpacht of opstalrecht hoe hoog is dan de canon per jaar? € \_\_\_\_\_  
 Heeft u alle canons betaald? n.v.t.  
 Is de canon afgekocht? n.v.t.  
 Zo ja, tot wanneer? : \_\_\_\_\_  
 \_\_\_\_\_
- h. Heeft u alle gemeentelijke belastingen die u verschuldigd bent al betaald? Ja  
 Zijn er variabele bedragen voor gemeenschappelijke poorten, inritten of terreinen? Nee  
 Zo ja, hoe hoog? : \_\_\_\_\_  
 \_\_\_\_\_  
 Zo ja, waarvoor? : \_\_\_\_\_  
 \_\_\_\_\_
- i. Heeft u, om in de straat te parkeren, een parkeervergunning nodig? Nee  
 Hoeveel parkeervergunningen kunnen er maximaal worden aangevraagd? : \_\_\_\_\_  
 \_\_\_\_\_  
 Wat zijn de kosten voor deze parkeervergunning per jaar? € \_\_\_\_\_

#### 11 Garanties

- a. Zijn er lopende onderhoudscontracten en/of garantieregelingen overdraagbaar aan de koper? Ja

(Zoals dakbedekking, cv-installatie, dubbele beglazing, etc.)

Zo ja, welke? : Onderhoudscontract Francken & Vermeij. Ik betaal geen vast bedrag, maar ze komen jaarlijks voor onderhoud en voor storingen.

## 12 De VvE en onderlinge verhoudingen

Is de VvE ingeschreven in het Handelsregister (Kamer van koophandel)? Ja

Inschrijvingsnummer Kamer van Koophandel: : 30255278

- b. Uit hoeveel appartementsrechten bestaat de VvE? : 6
- c. Is er een eigenaar met 50% of meer dan 50% van het aantal stemmen? Nee
- d. Breukdeel van het aandeel in het appartementencomplex: Woning: : 1/5 (0,2). NB 2 appartementen hebben een breukdeel van 1/10 (gezamenlijk 1/5)
- Berging: : Afwezig
- Parkeerplaats: : Vrij parkeren op straat voor de deur
- e. Aantal stemmen voor dit appartement: : 1

## 13 De bestuurder(s) ('het bestuur')

- a. Is er een professionele bestuurder? Nee
- b. Zo nee, is de bestuurder lid van de VvE? Ja

## 14 De vergadering van eigenaars

- a. Wordt er ten minste eenmaal per jaar vergaderd? Ja
- b. Zijn er notulen en/of schriftelijke besluiten en actielijsten van de laatste twee vergaderingen beschikbaar? Ja
- c. Lopen er procedures tot vernietiging van besluiten? Nee
- Zo ja, om welke besluiten gaat het? : \_\_\_\_\_

## 15 Verzekeringen

- a. Is er een collectieve opstalverzekering? Ja
- b. Is daar een 'appartementenclausule' in opgenomen? Ja
- c. Is er een collectieve wettelijke aansprakelijkheidsverzekering? Ja

## 16 Het reservefonds, meerjarenonderhoudsplan (MJOP) en bijdrage VvE

- a. Is er een reservefonds? Ja
- Hoe hoog is het reservefonds en wat is de peildatum? Bedrag: € 13938
- Datum: 01-01-2026
- b. Is er een meerjarenonderhoudsplan aanwezig? Ja
- Hoe oud is het meerjarenonderhoudsplan en welke periode bestrijkt het plan? Jaar: : Van 20-1-2026
- Periode: : 2024-2038
- c. Zo nee, hoe wordt vastgesteld wat moet worden gereserveerd voor groot onderhoud? : \_\_\_\_\_
- d. Te betalen maandelijkse bijdrage is in totaal: € \_\_\_\_\_
- Waarvan:
- Exploitatiekosten (servicekosten) € \_\_\_\_\_
- Reservering voor onderhoud € 150
- Stookkosten (voorschot) € \_\_\_\_\_

- e. Zijn er eenmalige en/of incidentele bijdragen verschuldigd? Nee  
Zo ja, waarvoor, wat is het bedrag en wanneer : \_\_\_\_\_  
moeten deze worden betaald? \_\_\_\_\_  
Bedrag: € \_\_\_\_\_  
Te voldoen per: \_\_\_\_\_
- f. Zijn alle aan de VvE verschuldigde bedragen betaald? Ja  
Zo nee, welke niet? : \_\_\_\_\_  
\_\_\_\_\_
- a. Overige zaken(Overige zaken die de koper naar : -  
uw mening moet weten)

# Meest gestelde vragen over het kopen en verkopen van een woning

Het kopen of verkopen van een woning is niet iets dat je dagelijks doet. Het is dus niet zo vreemd dat je tijdens het kopen of verkopen van een woning tegen allerlei vragen aanloopt. Een NVM-makelaar kan de vragen waar je tegenaan loopt beantwoorden. De meest voorkomende vragen heeft de NVM voor je op een rij gezet.

Wanneer ben ik in onderhandeling?

Je bent pas in onderhandeling met de verkopende partij als deze reageert op je bod door:

- a) Een tegenbod te doen.
- b) Expliciet te melden dat jullie in onderhandeling zijn.

Je bent dus nog niet in onderhandeling als de verkopende makelaar zegt dat hij/zij je bod met de verkoper zal bespreken.

Mag een verkoopmakelaar doorgaan met bezichtigingen als er al over een bod onderhandeld wordt?

Ja, dat mag. Een onderhandeling hoeft namelijk niet tot een verkoop te leiden.

Bovendien zal de verkoper waarschijnlijk graag willen weten of er meer belangstelling is. Ook mag er met meerdere geïnteresseerde kopers tegelijkertijd onderhandeld worden. Een NVM-makelaar moet dit wel duidelijk aan alle partijen melden. Vaak zal de verkopende NVM-makelaar belangstellenden mededelen dat er al een bod ligt of dat er onderhandelingen gaande zijn. Als geïnteresseerde koper mag je dan wel een bod uitbrengen, maar de makelaar gaat pas over tot onderhandelen met de andere partijen als de onderhandeling met de eerste gegadigde beëindigd is. De NVM-makelaar doet geen mededelingen over de hoogte van de biedingen. Dit zou overbiedingen kunnen uitlokken.

Wat houdt het Biedlogboek in dat per 01-01-2023 verplicht is?

Per 1 januari 2023 is het gebruik van het digitale biedlogboek bij verkoop van woningen verplicht voor leden van de NVM. Dat betekent dat als je biedt op een huis, je inzicht kunt krijgen in de biedingen. Daardoor is het koopproces bij een NVM-makelaar transparant voor iedereen. Alle biedingen van kandidaat-kopers worden automatisch vastgelegd in een geanonimiseerd Biedlogboek.

Het biedlogboek bevat alle biedingen (met roerende zaken) met tijdstip van ontvangst, eventuele voorbehouden en of er een persoonlijke boodschap door de kandidaat-koper is toegevoegd. De inhoud van de voorbehouden en/of persoonlijke boodschap wordt niet in het biedlogboek opgenomen.

Meer informatie over het biedlogboek vindt op de website van de NVM middels de volgende link:

<https://www.nvm.nl/wonen/kopen/biedlogboek/>

Wanneer ik de vraagprijs bied, moet de verkoper de woning dan aan mij verkopen?

Nee, de verkoper is niet verplicht de woning dan aan jou te verkopen. De Hoge Raad heeft bepaald dat de vraagprijs gezien moet worden als een uitnodiging tot het doen van een bod. Ook als je de vraagprijs biedt, kan de verkoper dus beslissen of hij/zij je bod wel of niet aanvaardt, of (via zijn/haar makelaar) een tegenbod doet.

Kan de verkoper de vraagprijs van een woning tijdens de onderhandeling veranderen?

Ja, de verkoper kan besluiten de vraagprijs te verhogen of te verlagen. Daarnaast heb je als potentiële koper ook het recht tijdens de onderhandelingen je bod te verlagen. Zodra de verkopende partij een tegenbod doet, vervalt namelijk je eerdere bod.

Hoe komt de koop tot stand?

Als verkoper en koper het eens zijn over de belangrijkste zaken - onder andere prijs, leveringsdatum, ontbindende voorwaarden en eventuele afspraken over roerende zaken -, dan legt de verkopende NVM-makelaar de afspraken vast in de koopovereenkomst. Pas als beide partijen de koopovereenkomst hebben ondertekend, komt de koop tot stand. Ontbindende voorwaarden zijn een belangrijk aandachtspunt. Als je deze opgenomen wilt hebben in de koopovereenkomst, dan moet je dit meenemen in de onderhandelingen. Als koper krijg je niet automatisch een ontbindende voorwaarde.

Koper en verkoper moeten het eens zijn over aanvullende afspraken en ontbindende voorwaarden voordat de koopovereenkomst wordt opgemaakt.

Voorbeelden van ontbindende voorwaarden zijn:

1. Financieringsvoorbehoud.
2. Geen huisvestingsvergunning.
3. Negatieve uitkomst van een bouwkundige keuring.
4. Het niet verkrijgen van Nationale Hypotheekgarantie.
5. NVM No-Risk clause (voorbehoud verkoop eigen woning).

De koop komt pas tot stand op het moment dat de koopovereenkomst door beide partijen is ondertekend. Dit heet het schriftelijkheidsvereiste.

Zodra de verkoper en de koper de koopovereenkomst hebben ondertekend en de koper een afschrift van de overeenkomst heeft ontvangen (fysiek of digitaal), treedt voor de particuliere koper de wettelijke bedenktijd in werking met een looptijd van 3 dagen. Binnen deze tijd kun je als koper alsnog afzien van de koop. Na deze tijd is de koop definitief rond, tenzij de ontbindende voorwaarden van toepassing zijn.

Mag een NVM-makelaar tijdens de onderhandeling het systeem van verkoop wijzigen?

Ja, dat mag. Soms zijn er zo veel belangstellenden die de vraagprijs bieden of benaderen, dat het moeilijk te bepalen is wie de beste koper is. Op dat moment kan de verkoper – op advies van zijn makelaar – besluiten de biedingsprocedure te wijzigen in bijvoorbeeld een inschrijvingsprocedure. In deze procedure krijgen alle bidders een gelijke kans om een bod uit te brengen. De makelaar dient uiteraard eerst eventueel eerder gedane toezeggingen of afspraken na te komen, voordat de procedure veranderd wordt.

Wat is een optie?

Het begrip 'optie' wordt op twee manieren gebruikt:

- In juridische zin geeft een optie een partij (in dit geval de koper) de keuze om door een eenzijdige verklaring een koopovereenkomst met een andere partij (de verkoper) te sluiten. Beide partijen zijn het dan eens over de voorwaarden van de koop, maar de koper krijgt bijvoorbeeld nog een week bedenktijd. Bij de aankoop van een nieuwbouwwoning is zo'n optie gebruikelijk. Bij de aankoop van een bestaande woning niet.

- Bij de aankoop van bestaande woningen wordt het begrip 'optie' eigenlijk ten onrechte gebruikt. 'Optie' heeft dan de betekenis van bepaalde afspraken die een verkopende NVM-makelaar maakt met een geïnteresseerde koper tijdens het onderhandelingsproces.

Bijvoorbeeld de toezegging dat de koper een paar dagen bedenktijd krijgt voor het uitbrengen van een bod. De koper kan deze tijd gebruiken om beter inzicht te krijgen in zijn financiering of de gebruiksmogelijkheden van de woning. De NVM-makelaar zal in deze periode bij andere geïnteresseerde partijen aangeven, dat op de woning een optie rust. Een optie kun je niet eisen. De verkoper beslist in overleg met de NVM-makelaar of dergelijke opties worden gegeven.

Moet de makelaar met mij als eerste in onderhandeling als ik de eerste ben die een afspraak maakt voor een bezichtiging? Of als ik als eerste een bod uitbreng?

Nee, dit hoeft niet. De verkoper bepaalt samen met de verkopende makelaar met wie hij in onderhandeling gaat. Vraag als koper de verkopende makelaar van te voren naar de verkoopprocedure die gehanteerd wordt om teleurstelling te voorkomen.

Valt de makelaarscourtage onder de 'kosten koper'?

Nee, deze courtage zit er niet in. Onder 'kosten koper' vallen:

a) Overdrachtsbelasting.

b) Notariskosten, onder andere voor het opmaken van de leveringsakte en het inschrijven ervan in het Kadaster.

Naast bovengenoemde kosten kunnen er notariskosten zijn voor het opmaken en inschrijven van de hypotheekakte. Indien de koper een aankoopmakelaar heeft ingeschakeld, dan komt de courtage voor deze aankoopmakelaar voor rekening van de koper. Deze worden over het algemeen verrekend via de eindafrekening die de notaris opmaakt. De kosten van de verkopende makelaar zijn voor rekening van de verkoper.

c) Hypotheekkosten

Denk hierbij aan kosten die je kwijt bent aan de financieel adviseur en/of geldverstrekker. Als je een bankgarantie laat storten door de hypotheekverstrekker dan zijn hier ook kosten aan verbonden. Vraag dit na bij je financieel adviseur.

Meer informatie?

Dit is slechts een greep uit de onderwerpen die komen kijken bij de aan- of verkoop van een woning. Wil je meer weten? Ga dan naar [www.nvm.nl](http://www.nvm.nl) of kom langs op ons kantoor aan de Amsterdamsestraatweg 498 te Utrecht.

#### Overige informatie m.b.t. de koopovereenkomst en aanvullende artikelen.

De koopovereenkomst

De koopovereenkomst wordt door de verkopende makelaar opgemaakt conform het model van de NVM (Nederlandse Vereniging van Makelaars).

Baten, lasten en verschuldigde canons

Alle baten, lasten en verschuldigde canons, waaronder begrepen heffingen die voortvloeien uit de akte van splitsing en/of reglement (indien van toepassing) komen voor rekening van de kopende partij vanaf de datum van notarieel transport. De lopende baten, lasten, met uitzondering van de onroerende – zaakbelasting wegens het feitelijk gebruik, zullen tussen partijen naar rato worden verrekend.

Waarborgsom of bankgarantie

Ter zekerheid voor de nakoming van de verplichtingen van de koper wordt uiterlijk binnen 7 weken, na mondelinge overeenstemming, een waarborgsom gestort bij de notaris. Dit is een bedrag ter grootte van 10% van de koopsom. In plaats van de waarborgsom kan de koper ook een schriftelijke bankgarantie doen stellen, mits deze bankgarantie onvoorwaardelijk is afgegeven door een in Nederland gevestigde bankinstelling.

Notariskeuze

Als koper binnen 2 weken na ondertekening van deze koopovereenkomst geen notariskantoor heeft gekozen wordt de keuze voor de notaris bepaald door verkoper of diens makelaar.

Indien de koper een notaris op meer dan 20 kilometer afstand van het onderhavige adres heeft verkozen en de verkoper wenst een (notariële) volmacht voor de akte van levering, dan zijn de eventuele kosten hiervan voor rekening van de koper.

Registratie koopovereenkomst

Vanaf september 2003 kan de koopovereenkomst worden ingeschreven bij het Kadaster. Vanaf de

Walton Makelaars & Taxateurs

Amsterdamsestraatweg 565

3553 EH, UTRECHT

Tel: 030-2434643

E-mail: [info@walton.nl](mailto:info@walton.nl)

[www.walton.nl](http://www.walton.nl)



inschrijving is de koper beter beschermd tegen bijvoorbeeld levering van de woning aan een hogere bidder, faillissement van de verkoper en beslag op de woning. De werking van de inschrijving is beperkt tot zes maanden. Gedurende deze zes maanden kan er geen koop van hetzelfde onroerend goed worden ingeschreven. Als de levering langer duurt dan zes maanden is het dus verstandig de koopovereenkomst niet direct na de ondertekening, maar zes maanden voor de levering in te laten schrijven. Voor de inschrijving bij het Kadaster is de tussenkomst van de notaris vereist. Hij moet controleren of aan de wettelijke eisen voor inschrijving is voldaan en daar een verklaring voor opmaken.

#### Overdracht binnen 6 maanden

Indien de waarde waarover koper overdrachtsbelasting is verschuldigd wegens overdracht binnen 6 maanden een voorgaande overdracht resp. (op)levering kan worden verminderd met de waarde waarover bij die eerdere overdracht overdrachtsbelasting tegen het normale tarief, dan wel (niet – aftrekbare) omzetbelasting was verschuldigd een en ander conform artikel 13 Wet op Belastingen van Rechtsverkeer en koper derhalve niet de onder normale omstandigheden verschuldigde overdrachtsbelasting hoeft te voldoen, zal koper aan verkoper uitkeren het verschil tussen enerzijds het bedrag dat aan overdrachtsbelasting zou zijn verschuldigd zonder vermindering en anderzijds het werkelijk aan overdrachtsbelasting verschuldigde bedrag.

#### Energie Prestatie Certificaat

Aan deze koopovereenkomst is een kopie van een energielabel --gehecht. Indien het origineel aanwezig is wordt dit bij de eigendomsoverdracht overhandigd door de verkoper aan de koper. Vanaf 1 januari 2021 kunnen alleen energie labels worden aangevraagd en opgesteld op basis van NTA 8800. Dit doet een vakbekwaam adviseur, die daarvoor gediplomeerd is. Het Vereenvoudigd energielabel, welke op afstand zelf kan worden aangevraagd door de woningeigenaar, verdwijnt daarmee. De aan het definitief maken verbonden kosten komen voor rekening van verkoper.

#### Nutsbedrijven

Koper en verkoper zijn bekend met het feit dat 14 dagen voor eigendomsoverdracht de mutatie moet worden gemeld bij de nutsbedrijven. Koper en verkoper zijn partijen in deze en derhalve zelf verantwoordelijk voor het opnemen van de meterstanden tijdens de eindinspectie voor de eigendomsoverdracht en het doorgeven van deze standen aan de betreffende nutsbedrijven.

#### Ouderdomsclausule (indien van toepassing, vanaf bouwjaar 1990 en ouder)

Koper verklaard bekend te zijn dat het een oudere woning betreft. In de bouwtijd van deze woning werd volgens andere 'bouwnormen' (bouwbesluit, bouwverordening) gebouwd en met andere materialen dan tegenwoordig gebruikelijk is. De bouwkundige staat wordt door de koper geacht niet belemmerend te zijn voor het genoemde gebruik zoals omschreven in artikel 6.3 van de koopovereenkomst.

#### Asbestclausule (indien van toepassing, vanaf bouwjaar 1993 en ouder)

Aan verkoper is niet bekend of in de onroerende zaak asbest is verwerkt. Gezien het bouwjaar van de woning is er een mogelijkheid dat er asbesthoudende stoffen/materialen in de onroerende zaak aanwezig kunnen zijn. Het risico daarvan rust geheel bij koper. Indien de asbesthoudende stoffen/materialen worden verwijderd dienen door koper maatregelen en voorzieningen te worden getroffen die de wetgeving voorschrijft. Koper verklaart met deze wetgeving bekend te zijn en aanvaardt alle aansprakelijkheid en gevolgen die uit de aanwezigheid van asbest en/of de verwijdering van asbest uit de onroerende zaak kan voortvloeien.

#### Bouwkundige keuring binnen bedenktijd (indien van toepassing)

Partijen zijn overeengekomen dat koper in de gelegenheid is gesteld binnen de drie dagen bedenktijd een bouwkundige keuring uit te laten voeren. Na het verstrijken van de drie dagen bedenktijd is koper derhalve op de hoogte van de uitkomst van het rapport.

#### Geen bouwkundige keuring (indien van toepassing)

Koper verklaart voldoende op de hoogte te zijn van de bouwkundige staat en heeft ervoor gekozen geen

bouwkundig onderzoek uit te laten voeren.

Geen financieringsvoorbehoud (indien van toepassing)

Koper en verkoper zijn bekend met het feit dat de koper afstand doet van het recht op ontbinding op grond van financiering. Koper is bekend met de risico's die hierbij horen en verklaart middels ondertekening van deze koopovereenkomst zich goed hieromtrent te hebben laten voorlichten.

Niet-zelfbewoningsclausule (indien van toepassing)

Koper is ermee bekend dat verkoper het verkochte nooit zelf feitelijk heeft bewoond en dat verkoper derhalve koper niet kan informeren over eigenschappen respectievelijk gebreken aan het verkochte waarvan verkoper op de hoogte zou kunnen zijn geweest als hij het verkochte zelf feitelijk had gebruikt. In verband hiermee zijn partijen, in afwijking van artikel 6.3. van deze koopakte en artikel 7:17 lid 1 en 2 BW, overeengekomen dat dergelijke eigenschappen respectievelijk gebreken voor rekening en risico van koper komen en dat hier bij de vaststelling van de koopsom rekening mee is gehouden. Koper vrijwaart verkoper voor alle eventuele aanspraken van derden.

Digitale ondertekening (indien van toepassing)

Partijen zijn tezamen overeengekomen de onderhavige koopovereenkomst digitaal te ondertekenen. Door digitale ondertekening van de koopovereenkomst accepteren partijen dat de communicatie en de verstrekking van documentatie ook digitaal zal plaatsvinden. Koper verklaart dat, zodra de wederzijds ondertekende onderhavige koopovereenkomst hem digitaal ter hand is gesteld, de bedenktijd als vermeld in artikel 16 wordt geacht te zijn aangevallen. Onder 'ter hand gesteld' dient hier te worden verstaan het digitaal toezenden per e-mail van de koopovereenkomst.

Op welk tijdstip gaat de bedenktijd in en wanneer loopt deze af?

De 3 dagen bedenktijd gaat in zodra een kopie van de getekende koopovereenkomst aan de koper is overgedragen. Dit betekent dat op dat moment de koopovereenkomst dus door zowel koper als verkoper is ondertekend. Na deze 3 dagen is de koop definitief, tenzij er ontbindende voorwaarden van toepassing zijn. Maak je als koper dus geen gebruik van de wettelijke bedenktijd of ben je te laat met het inroepen van de bedenktijd, dan ben je verplicht om de woning te kopen en ben je de verkoper de aankoopprijs verschuldigd. Behalve als je een beroep kan doen op één van de ontbindende voorwaarden, mits deze zijn afgesproken in de koopovereenkomst.

Van de bedenktijd moeten minimaal twee dagen niet in het weekend vallen of een erkende feestdag zijn. De bedenktijd eindigt om 23.59 uur op dag 3 van de bedenktijd, na het tekenen van de koopovereenkomst.

Wat als er een weekend- of feestdag in de bedenktijd periode zit?

Slechts één van de 3 dagen mag een weekend- of feestdag zijn. Gaat de bedenktijd dus in op vrijdag, dan eindigt de termijn niet op maandag om 24.00 uur, maar op dinsdag. Valt het einde van een bedenktijd op een weekend- of feestdag dan wordt de termijn verlengd tot de eerst volgende werkdag.

Geldt de bedenktijd ook voor de verkoper?

Nee. Alleen de koper mag de overeenkomst binnen 3 dagen ontbinden.

Hoeveel overdrachtsbelasting moet ik betalen?

2025

De overdrachtsbelasting voor het kopen van een woning voor zelfbewoning is 2% over de koopsom. De overdrachtsbelasting voor niet zelfbewoning bedraagt 10,4%.

Huizenkopers tussen 18 en 35 jaar betalen geen overdrachtsbelasting voor een woning van maximaal € 525.000. De kopers moeten voldoen aan voorwaarden. Zo moeten ze bij een notaris beloven dat ze zelf in de woning gaan wonen. De woning mag dus niet verhuurd worden.

2026

Walton Makelaars & Taxateurs  
Amsterdamsesstraatweg 565  
3553 EH, UTRECHT  
Tel: 030-2434643  
E-mail: [info@walton.nl](mailto:info@walton.nl)  
[www.walton.nl](http://www.walton.nl)



De overdrachtsbelasting voor het kopen van een woning voor zelfbewoning is 2% over de koopsom.  
De overdrachtsbelasting voor niet zelfbewoning bedraagt 8%.

Huizenkopers tussen 18 en 35 jaar betalen geen overdrachtsbelasting voor een woning van maximaal € 555.000. De kopers moeten voldoen aan voorwaarden. Zo moeten ze bij een notaris beloven dat ze zelf in de woning gaan wonen. De woning mag dus niet verhuurd worden.

De koper moet voldoen aan de volgende voorwaarden om gebruik te maken van de vrijstelling overdrachtsbelasting (startersvrijstelling):

- De koper is meerderjarig (18) en jonger dan 35 jaar op het moment van verkrijging. Het moment van verkrijging is het moment van ondertekening van de notariële akte van levering.
- De koper koopt een woning.
- De koper heeft de vrijstelling voor overdrachtsbelasting niet eerder ontvangen en verklaart dit schriftelijk.
- De koper gaat zelf in de woning wonen (het zogenoemde hoofdverblijfcriterium). Daarvoor vult de koper de Verklaring overdrachtsbelasting startersvrijstelling in.
- De waarde van de woning is niet hoger dan € 525.000 (2025) en € 555.000 (2026)
- Als een koper wel zelf de woning gaat bewonen, maar niet voldoet aan de andere criteria voor de startersvrijstelling, betaalt de koper 2% overdrachtsbelasting. Omdat dit een lager tarief is dan het standaard 10,4% (2025) en 8% (2026) tarief, moet ook daarvoor een verklaring worden afgegeven bij de notaris. Opkoopbescherming Utrecht

Woning niet zelf gebruiken (opkoopbescherming)

In de hele stad Utrecht is het vanaf 18 maart 2022 een opkoopbescherming van kracht. Vanaf 1 juli 2025 vallen alle woningen met een WOZ-waarde tot € 611.000 onder de opkoopbescherming. De jaarlijkse aanpassing van de prijsgrens zorgt ervoor dat 60% van de koopwoningen onder de opkoopbescherming blijft vallen. De prijsgrens beweegt mee met de WOZ-waarden, die zijn het afgelopen jaar gestegen. De grens stijgt dit jaar daarom van € 565.000 naar € 611.000, dus met € 46.000.

Er zijn 5 uitzonderingen op de opkoopbescherming:

- iemand mag een gekocht huis nog wel verhuren aan eerste- en tweedegraadsfamilie (ouders, kinderen, broers en zussen)
- iemand mag een gekocht huis tijdelijk verhuren, voor maximaal 12 maanden, bijvoorbeeld als de eigenaar lang op reis gaat
- iemand mag een gekocht huis verhuren als bedrijfswoning
- nieuwbouwprojecten waarin afspraken over verhuur zijn gemaakt
- gevallen waarin het verhuren van een huis heel belangrijk is (college van B en W beslist hierover), voor zo'n uitzondering is een vergunning nodig
- Het verhuren van een woning zonder vergunning kan leiden tot een boete van maximaal €18.500.

*Deze verkoopbrochure is met de grootst mogelijke zorg samengesteld. Toch kunnen wij niet altijd voorkomen dat de informatie enigszins afwijkt van hetgeen u in of rond de woning ziet of heeft gezien. Dit kan met name gelden voor (bouw-)tekeningen, schetsen, afmetingen en maatvoeringen. Hieraan kunnen dan ook geen rechten worden ontleend.*