

TE KOOP

Mari Andriessenrade 57

Capelle aan den IJssel



Vraagprijs

€ 295.000

kosten koper

WAAR VIND IK WAT?

Omschrijving van de woning	3
Foto's	5
Plattegrond	12
Kenmerken	14
Zakenlijst	17
Algemene informatie	19
Bijzondere bepalingen	19
Informatie voor kopers	20

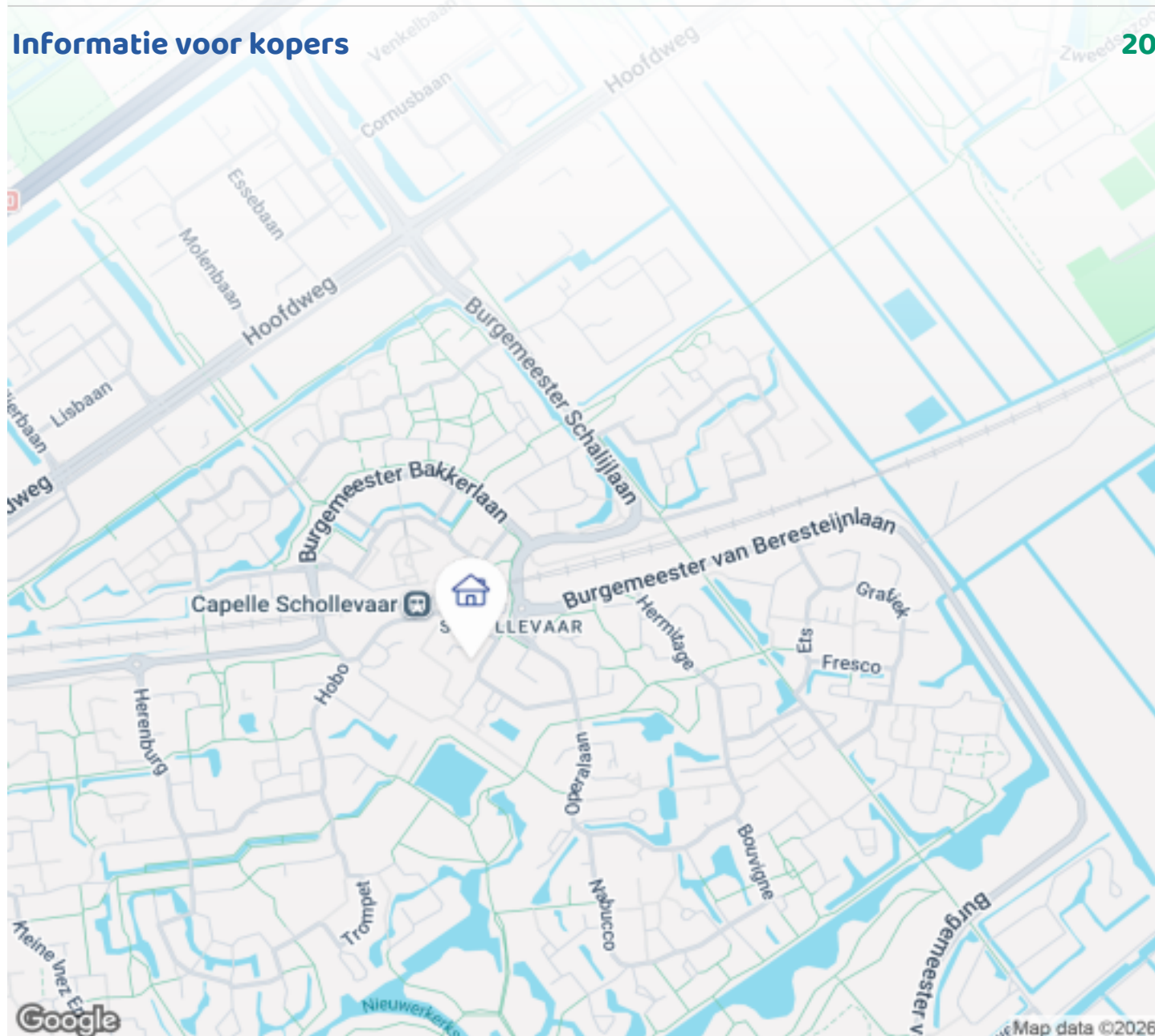

Woningbrochure: Mari Andriessenrade 57, Capelle aan den IJssel

www.makelaarsland.nl | 088 200 2000 | info@makelaarsland.nl

OMSCHRIJVING VAN DE WONING



Opzoek naar een leuk, gunstig gelegen appartement met een ruim en zonnig terras op het Zuidoosten?

Dit keurig onderhouden 3-kamer appartement is gelegen op de begane grond van een goed onderhouden complex met een actieve VvE en heeft ook een separate berging op de begane grond. Daarnaast heeft het appartement de beschikking over twee fijne slaapkamers, ruime moderne keuken en nette badkamer.

Gelegen in de groene, kindvriendelijke woonwijk Schollebaar. Diverse openbare voorzieningen zijn op korte afstand bereikbaar, zoals: scholen, sportverenigingen, overdekt winkelcentrum 'De Picassopassage' om de hoek, Woonmall Alexandrium, recreatiegebieden zoals het Schollebos (op 5 minuten loopafstand) en het openbaar vervoer (NS-station en bushalte). Liever met de auto? Binnen no-time zit je op de oprit naar zowel de A20 als de A16! Kortom, dit is een plek waar je iedere dag met plezier thuiskomt!



Woningbrochure: Mari Andriessenrade 57, Capelle aan den IJssel

www.makelaarsland.nl | 088 200 2000 | info@makelaarsland.nl

OMSCHRIJVING VAN DE WONING

Zie jij jezelf hier inmiddels al wonen? Dat kunnen we ons goed voorstellen. Onze NVM-makelaar Clemens geeft je graag een rondleiding.

Indeling

Begane grond:

Via de afgesloten entree met videfooninstallatie, bellentableau, brievenbussen, trappenhuis en lift betreed je het appartementencomplex.

Bij binnenkomst kom je in een ruime hal en van hier uit zijn alle vertrekken bereikbaar. In de hal bevindt zich een separaat toilet met staand closet en fonteintje én direct daarnaast de strakke, volledig betegelde badkamer.

De badkamer is compact maar compleet en keurig afgewerkt met moderne grijze wand- en vloertegels. Je vindt hier ruime een douche, een wastafel met bijpassend meubel én een aansluiting voor de wasmachine en droger. Kortom, een praktische ruimte met een nette uitstraling.

De woonkamer is licht en comfortabel dankzij de grote raampartijen en heeft een praktische, rechte indeling. Aan de achterzijde ligt de open keuken met een kook- en spoeliland welke van alle gemakken is voorzien: een inductiekookplaat, afzuigkap, vaatwasser, combi-oven, een koel-/vriescombinatie en met meer dan genoeg kast- en werkruimte zit je hier als (hobby-)kok helemaal goed. Via de woonkamer heb je direct toegang tot het ruime balkon van ca.10m² balkon, ideaal voor een kop koffie in de ochtendzon of een ontspannen avond buiten.

Het appartement beschikt over twee fijne slaapkamers. De grootste kamer van ca.12m² is royaal van formaat en biedt via een deur ook directe toegang tot het balkon. De tweede slaapkamer is met ca.7m² compact maar functioneel, perfect als kinderkamer, werkkamer of logeerkamer.

Daarnaast is het appartement, met uitzondering van

de natte ruimtes voorzien van een keurige laminaat tegelvloer en strak spuitwerk op zowel wanden als plafonds.

Berging:

Bij het appartement hoort een eigen berging van ca.5m², gelegen op de begane grond, direct in de buurt van de woning. Ideaal voor het stallen van je fiets, het opbergen van seizoensspullen, het netjes organiseren van je voorraad en/of gereedschappen. Een praktische extra ruimte die altijd van pas komt!

Bijzonderheden:

- Bouwjaar: 1983
- Woonoppervlakte ca.66m²
- Gelegen op eigen grond
- Grotendeels voorzien van dubbelglas
- Energielabel: C
- Verwarming en warm water middels stadsverwarming
- Goed functionerende, actieve Vereniging van Eigenaars; bijdrage circa €222,- per maand
- Ruim balkon gelegen op het Zuidoosten
- In de koopovereenkomst wordt een ouderdomsclausule opgenomen
- In de directe omgeving zijn alle dagelijkse voorzieningen te vinden, zoals openbaar vervoer, winkels, horeca, goede verbinding tot uitvalswegen en recreatiemogelijkheden
- Oplevering in overleg.

FOTO'S

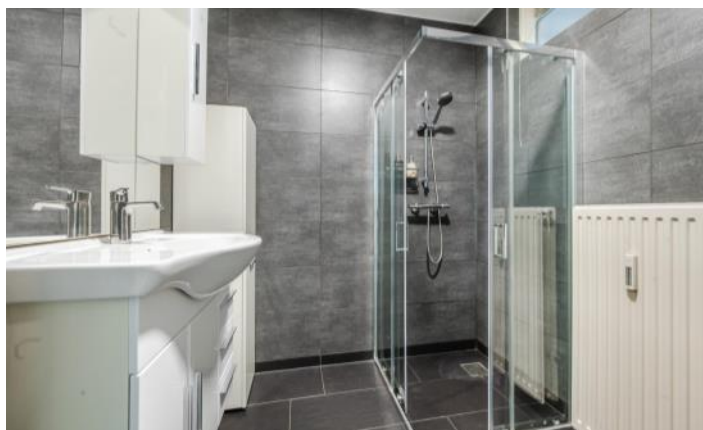

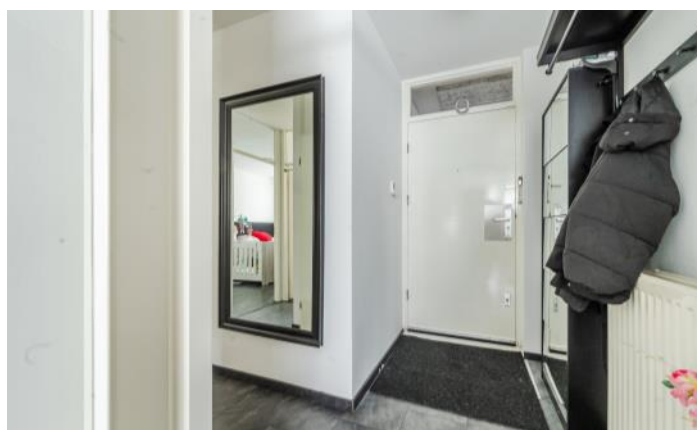

FOTO'S

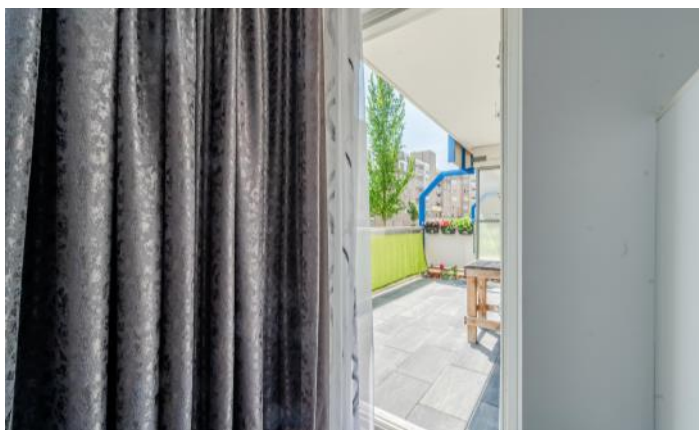



FOTO'S



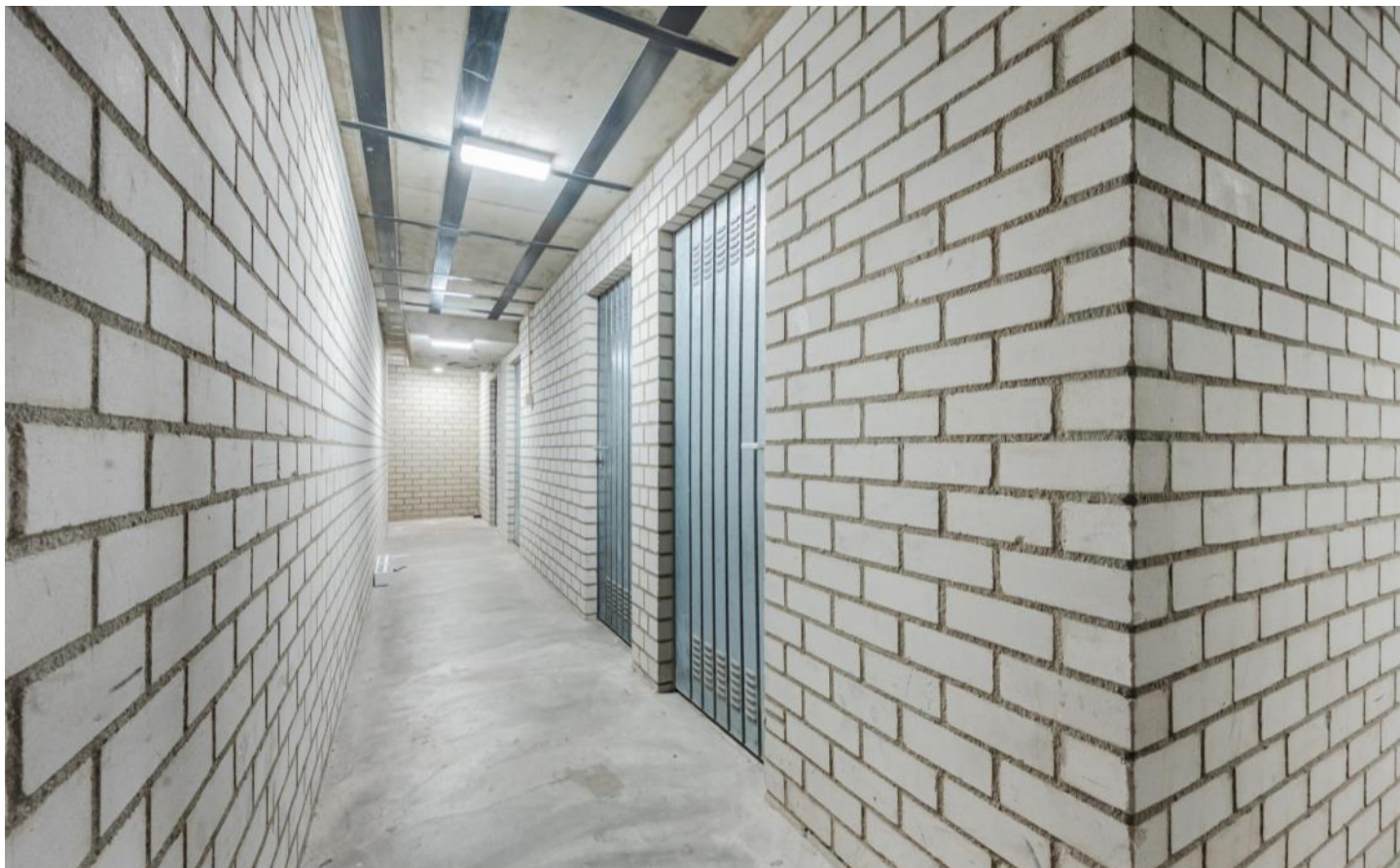



PLATTEGROND



PLATTEGROND

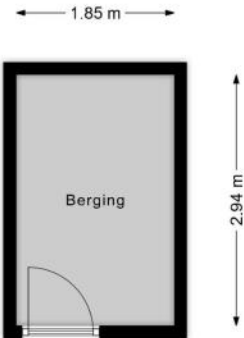

KENMERKEN

Bouw

Soort appartement	Benedenwoning, Appartement
Bouwworm	Bestaande bouw
Bouwjaar	1983
Soort dak	Plat dak
Materiaal dak	Bitumineuze dakbedekking

Oppervlakten en inhoud

Inhoud	212 m³
--------	--------------------------

Gebruiksoppervlakten *

Wonen (= woonoppervlakte)	66 m²
Overige inpandige ruimte	1 m²
Gebouwgebonden buitenruimte	10 m²
Externe bergruimte	5 m²

* Gebruiksoppervlakten

De getoonde gebruiksoppervlakten zijn berekend conform de in de branche geldende meetinstructie. Deze meetinstructie is bedoeld om een meer eenduidige manier van meten toe te passen voor het geven van een indicatie van de gebruiks -

oppervlakte. De meetinstructie sluit verschillen in meetuitkomsten niet volledig uit, door bijvoorbeeld interpretatieverschillen, afrondingen of beperkingen bij het uitvoeren van de meting.

KENMERKEN

Indeling

Aantal kamers	3 kamers (waarvan 2 slaapkamers)
Aantal badkamers	1 badkamer en 1 apart toilet
Badkamervoorzieningen	Douche, wastafel, wastafelmeubel, wasmachineaansluiting
Aantal woonlagen	1 woonlaag
Gelegen op woonlaag	1
Voorzieningen	Mechanische ventilatie, TV kabel, Lift

Energie

Energie label	C
Isolatie	Grotendeels dubbelglas
Verwarming	Stadsverwarming
Warm water	Stadsverwarming

Buitenruimte/omgeving

Ligging	Aan rustige weg, In woonwijk
Balkon/Dakterras	Balkon aanwezig

KENMERKEN

Bergruimte

Schuur/berging

Box

Parkeergelegenheid

Soort parkeergelegenheid

Openbaar parkeren

Servicekosten

Bijdrage VvE

€ 222 per maand

Kadastrale gegevens

Capelle aan den IJssel D 4352 251

Eigendomssituatie

Volle eigendom

Capelle aan den IJssel D 4352 308

Eigendomssituatie

Volle eigendom

Bijzonderheden

Er zijn geen bijzonderheden gemeld.

ZAKENLIJST

	Blijft achter	Gaat mee	Ter overname
Losse potten/planten		●	
Buitenverlichting	●		
Alarminstallatie			●
Rookmelder	●		
Gordijnrails	●		
Gordijnen woonkamer		●	
Gordijnen overig		●	
Vitrages woonkamer		●	
Vitrages overig		●	
Laminaat	●		
(Klok)thermostaat	●		
Kookplaat	●		
Koelkast	●		
(combi)Magnetron	●		
Afzuigkap	●		
Vrieskast	●		
Vaatwasser	●		
Binnenverlichting	●		
Losse kasten	●		
Wastafelaccessoires	●		
Toiletaccessoires	●		
Badkameraccessoires	●		
Keukenblok (met bovenkasten)	●		
Koel-vriescombinatie		●	
Koffiezetapparaat		●	
Wastafelmeubel	●		

ZAKENLIJST

	Blijft achter	Gaat mee	Ter overname
Brievenbus	●		
(Veiligheids)sloten en overige inbraakpreventie	●		
Mechanische ventilatie	●		

Overige zaken

- Amerikaanse koelkast en zitbank eventueel ter overname
- Tv meubel blijft achter



Bekijk tijdens de bezichtiging welke roerende zaken uit de lijst achterblijven, mee gaan, of welke ter overname zijn.

ALGEMENE INFORMATIE

Hoe bezichtig ik de woning?

Vraag jouw bezichtiging aan via

- telefoon 088 200 2000
- makelaarsland.nl

De makelaar óf de eigenaar van de woning neemt contact met je op om de bezichtiging in te plannen, wanneer het jullie beiden schikt. Als de eigenaar zelf contact met je opneemt, betekent dit dat de rondleiding ook door de eigenaar zelf wordt gedaan. Neemt de makelaar contact op, dan doet de makelaar ook de rondleiding.

Hoe breng ik een bod uit?

Breng jouw bod uit via:

- telefoon 088 200 2000
- het online biedingsformulier

Ga naar makelaarsland.nl en klik op de button 'doe een bod' bij de woningpresentatie. De makelaar neemt jouw bieding in behandeling en zal telefonisch contact met jou en de verkoper opnemen om nader te overleggen. De verkoper zal jouw voorstel accepteren, een tegenvoorstel uitbrengen of het voorstel afwijzen.

Jouw eigen woning verkopen?

Dat kan dat bij ons op twee manieren. Je doet zelf het één en ander of wij doen alles voor je. (Doe de test, dan weet je wat het beste bij jou past.) Wat je ook kiest, je betaalt gewoon een vast laag tarief en je weet precies waar je aan toe bent. Makkelijk toch?

Ouderdomsclausule

Het is koper bekend dat de onroerende zaak meer dan 25 jaar oud is, wat betekent dat de eisen die aan de bouwkwaliteit gesteld mogen worden aanzienlijk lager liggen dan bij nieuwe woningen. In afwijking van artikel 6.3. van de koopakte komt het geheel of ten dele ontbreken van een of meer eigenschappen van de onroerende zaak voor normaal en bijzonder gebruik en het eventueel anderszins niet-beantwoorden van de zaak aan de overeenkomst voor rekening en risico van koper.

Asbestclausule

In een onroerende zaak, gebouwd vóór 1994, kunnen asbesthoudende stoffen/materialen aanwezig zijn. In het geval deze worden verwijderd dienen door koper die maatregelen en voorzieningen te worden getroffen die de wetgeving voorschrijft. Koper verklaart met deze wetgeving bekend te zijn en vrijwaart verkoper voor alle aansprakelijkheid die uit de aanwezigheid in en / of de verwijdering van asbest uit de desbetreffende onroerende zaak kan voortvloeien.

Gratis hypotheekgesprek

Huis gevonden? Dat is mooi, maar kun je die ook betalen? Wees slim en begin op tijd met het bekijken van jouw financiële mogelijkheden. Wat kun je maximaal lenen en wat past het best bij jou? Bij ING kun je erop vertrouwen dat je altijd passend advies krijgt bij jouw persoonlijke situatie, nu en in de toekomst. Plan gratis en vrijblijvend een oriënterend gesprek in op:

[makelaarsland.nl/hypotheekgesprek](https://www.makelaarsland.nl/hypotheekgesprek)

De Makelaarsland Biedgids

Ken jij de regels tijdens het bieden op een huis? We hebben een biedgids ontwikkeld om transparantie in de woningmarkt te bevorderen en jouw kennis over de regels en wetgeving rondom het (ver)koopproces te vergroten. We hebben alle ontwikkelingen, feiten, regels en uitzonderingen rondom het biedproces helder voor je op een rij gezet, zodat jij weloverwogen keuzes kan maken. Het is je gegund!

[makelaarsland.nl/biedgids](https://www.makelaarsland.nl/biedgids)

INFORMATIE VOOR KOPERS

Koopakte

Na overeenstemming zullen afspraken worden vastgelegd in een koopakte conform het model van de Nederlandse Vereniging van Makelaars (NVM). Vooraf zullen wij het cliëntenonderzoek uitvoeren om de identiteit van de betrokken partijen te verifiëren. Dit is een standaard procedure in het kader van onze wettelijke verplichting als makelaar. Voor woningen in Amsterdam zullen afspraken worden vastgelegd in een koopakte conform het model van de Koninklijke Notariële Beroepsorganisatie. In deze koopakte zullen onder andere de onderstaande bijzonderheden worden opgenomen.

Ontbindende voorwaarden financiering

Ten behoeve van een eventueel opgenomen voorbehoud voor het verkrijgen van een financiering hanteert Makelaarsland een termijn van 7 weken (te rekenen vanaf het moment van bereiken van mondelinge overeenstemming) waarbinnen op grond van deze voorwaarde ontbonden kan worden.

Waarborgsom / bankgarantie

De koopovereenkomst vereist van de koper altijd een waarborgsom of bankgarantie van 10% van de koopsom. De koper krijgt 8 weken (te rekenen vanaf het moment van bereiken van mondelinge overeenstemming) om dit te regelen. Bij geen voorbehoud financiering is deze termijn 4 weken.

Notariskosten

Tenzij anders vermeld is de koper vrij in de notariskeuze. Indien deze notaris kosten in rekening brengt aan verkoper, gelden de volgende maxima: 1. Doorhaling hypotheek. In geval van gehele doorhaling € 200,00 (incl. kadasterkosten per doorhaling). In geval van een gedeeltelijke doorhaling € 250,00 (incl. kadasterkosten per doorhaling). 2. Spoedbetaling € 10,00. 3. Onderzoekskosten en opvragen gegevens € 25,00. Bedragen zijn incl. btw. Alle overige kosten, dan wel meerkosten komen voor rekening van de koper.

Meldingsplicht verkoper

De verkoper heeft een meldingsplicht. De koper mag daarom verwachten dat de informatie die door de verkoper wordt verstrekt, correct is. Er moet altijd melding worden gemaakt van eventuele gebreken en bijzondere omstandigheden.



Jij kiest de notaris. Vraag
van tevoren de kosten
op en voorkom
verrassingen.

Onderzoeksplicht

De koper heeft zijn eigen onderzoeksplicht. Dit betekent dat de koper zelf onderzoek dient te verrichten naar de diverse zaken die van belang zijn bij het nemen van de juiste koopbeslissing. Wij noemen: de bouwtechnische staat van de woning, eventuele rechten en plichten die op de woning (of perceel) rusten (ook wel erfdienstbaarheden of kwalitatieve rechten/plichten genoemd) en milieufactoren, omgevingsfactoren, (toekomstige) bestemmingsplannen enzovoorts. Gezien de complexe materie, met name waar het jouw onderzoeksplicht betreft, raden wij je aan een eigen aankoopmakelaar in te schakelen.

Energie label

Verkoper zal bij de notariële eigendomsoverdracht aan koper een energielabel overhandigen, tenzij anders is afgesproken of indien dit op grond van het besluit energieprestatie een dergelijk label of certificaat niet noodzakelijk is. Voor meer informatie www.rvo.nl.

INFORMATIE VOOR KOPERS

Erfdienstbaarheden

Indien er op de woning of het perceel erfdienstbaarheden, kwalitatieve verplichtingen en/of andere bedingen rusten, gaan ze over op de koper en worden ze als bijlage behorend bij de koopakte, meestal in de vorm van het eigendomsbewijs, ter beschikking gesteld.

Schriftelijkheidsvereiste

Alle door Makelaarsland en verkoper verstrekte informatie moet uitsluitend gezien worden als een uitnodiging tot nader overleg dan wel tot het uitbrengen van een bod. Er is pas sprake van een rechtsgeldige koopovereenkomst als de particuliere verkoper en de particuliere koper de koopovereenkomst hebben ondertekend. Dit vloeit voort uit artikel 7:2 Burgerlijk Wetboek. Een bevestiging van de mondelinge overeenstemming per e-mail of een toegestuurd concept van de koopovereenkomst wordt wettelijk niet gezien als een 'ondertekende koopovereenkomst'.

Voorbehouden

Deze brochure is door Makelaarsland met de meeste zorg samengesteld, onder andere aan de hand van de door de verkoper aan ons verstrekte gegevens. De verkoper kan zelf tekst, foto's en/of documentatie over de woning aan Makelaarsland hebben aangeleverd. Om deze redenen kan Makelaarsland er niet voor in staan dat de inhoud van de verkoopbrochure juist is. Makelaarsland verstrekt geen garanties en aanvaardt geen aansprakelijkheid voor de gegevens in deze brochure. Om dezelfde redenen kan de koper aan de inhoud van de vermelde informatie geen rechten ontleen en dient zelf onderzoek te plegen naar alle aspecten van de woning die voor hem van belang zijn.