

# Bries 29

## 2201 WK Noordwijk



Makelaardij Van Wijk B.V.  
Westeinde 10  
2201 HA Noordwijk  
T. 071-3619625  
M. 0681169955  
info@makelaardijvanwijk.nl  
www.makelaardijvanwijk.nl

# Omschrijving

Op een rustige en kindvriendelijke woonlocatie, in de ruim opgezette wijk 'Vinkeveld' gelegen, uitstekend onderhouden en over de volle breedte uitgebouwde tussenwoning met diepe zonnige achtertuin, balkon en aangebouwde stenen berging. Dit heerlijk lichte en prachtig afgewerkte woonhuis is goed geïsoleerd (Energie label A) en voorzien van acht zonnepanelen, hardhouten kozijnen met isolerende beglazing, dakkapel, strak gestuikte wanden/plafonds, luxe keuken/badkamer en licht sanitair. Voor de woning een voortuin met wateraansluiting, klinkerbestrating en stenen berging. Achter de woning een diepe zonnige achtertuin op het zuidwesten met siertegels, open veranda, wateraansluiting, tuinverlichting en elektrisch bedienbaar zonnescerm. Vanuit de wijk 'Vinkeveld' bereikt u binnen enkele (fiets)minuten het gezellige centrum van Noordwijk Binnen met winkels en restaurants. Ook het strand, de duinen, sportverenigingen, scholen en het centrum van Noordwijk aan Zee liggen binnen handbereik. Kortom, bent u op zoek naar een royaal, instapklaar en energiezuinig woonhuis op een uitstekende locatie in Noordwijk? Twijfel niet, maak snel een afspraak voor een bezichtiging en laat u verrassen!

## Begane grond

Entree, gang, garderobe, modern vrijhangend toilet, uitgebreide meterkast met voldoende groepen, 3-fasen aansluiting, aardlekschakelaars en glasvezelaansluiting. Lichte en over de volle breedte uitgebouwde woon-/eetkamer met trapkast en schuifpui naar de zonnige achtertuin. Luxe halfopen keuken in L-opstelling (hoogglans wit) met inbouwspots, onderbouwverlichting, Caesarstone werkblad en inbouwapparatuur waaronder inductiekookplaat, RVS afzuigkap, combimagnetron, koelkast, Quooker en vaatwasser. Op de begane grond liggen massief houten vloerdelen.

## 1e etage

Overloop met laminaatvloer, royale ouderslaapkamer met laminaatvloer en toegang tot het zonnige balkon op het zuidwesten, luxe badkamer met douche met thermostaatkraan, 2e vrijhangend toilet, dubbelwastafelmeubel en designradiator. Slaap-/studeerkamer met laminaatvloer aan de voorzijde van de woning en een derde slaapkamer met laminaatvloer en schuifkastenwand aan de achterzijde.

## 2e etage

Stook-/wasruimte met dakkapel, opstelplaats voor de wasapparatuur, combiketel (Nefit 2015) en berging. Ruime vierde slaapkamer met dakkapel, laminaatvloer, berging onder de knieschotten en mogelijkheid tot het realiseren van een vijfde slaapkamer door middel van het plaatsen van een dakkapel aan de voorzijde.

Oplevering: in overleg

Vraagprijs: € 589.000,- k.k.

# Kenmerken

<b>Kadastraal</b>	Gemeente Noordwijk, sectie G, nummer 2705
<b>Perceel</b>	124 m <sup>2</sup>
<b>Type</b>	Tussenwoning (tuinkamerwoning)
<b>Bouwjaar</b>	Medio 1987
<b>Inhoud</b>	Ca. 420 m <sup>3</sup>
<b>Gebruiksoppervlak wonen</b>	Ca. 115 m <sup>2</sup>
<b>Overige inpandige ruimte</b>	Ca. 8 m <sup>2</sup>
<b>Externe bergruimte</b>	Ca. 0 m <sup>2</sup>
<b>Gebouwgebonden buitenruimte</b>	Ca. 9 m <sup>2</sup>
<b>Verwarming</b>	Nefit combiketel 2015
<b>Warm water</b>	Nefit combiketel en Quooker
<b>Energie label</b>	Energie label A
<b>Bijzonderheden</b>	<ul style="list-style-type: none"><li>- uitgebouwd en licht woonhuis;</li><li>- luxe keuken/badkamer;</li><li>- geïsoleerd/energie label A;</li><li>- acht zonnepanelen;</li><li>- zonnige achtertuin/balkon op het zuidwesten;</li><li>- in kindvriendelijke en rustige wijk.</li></ul>

# Foto's



















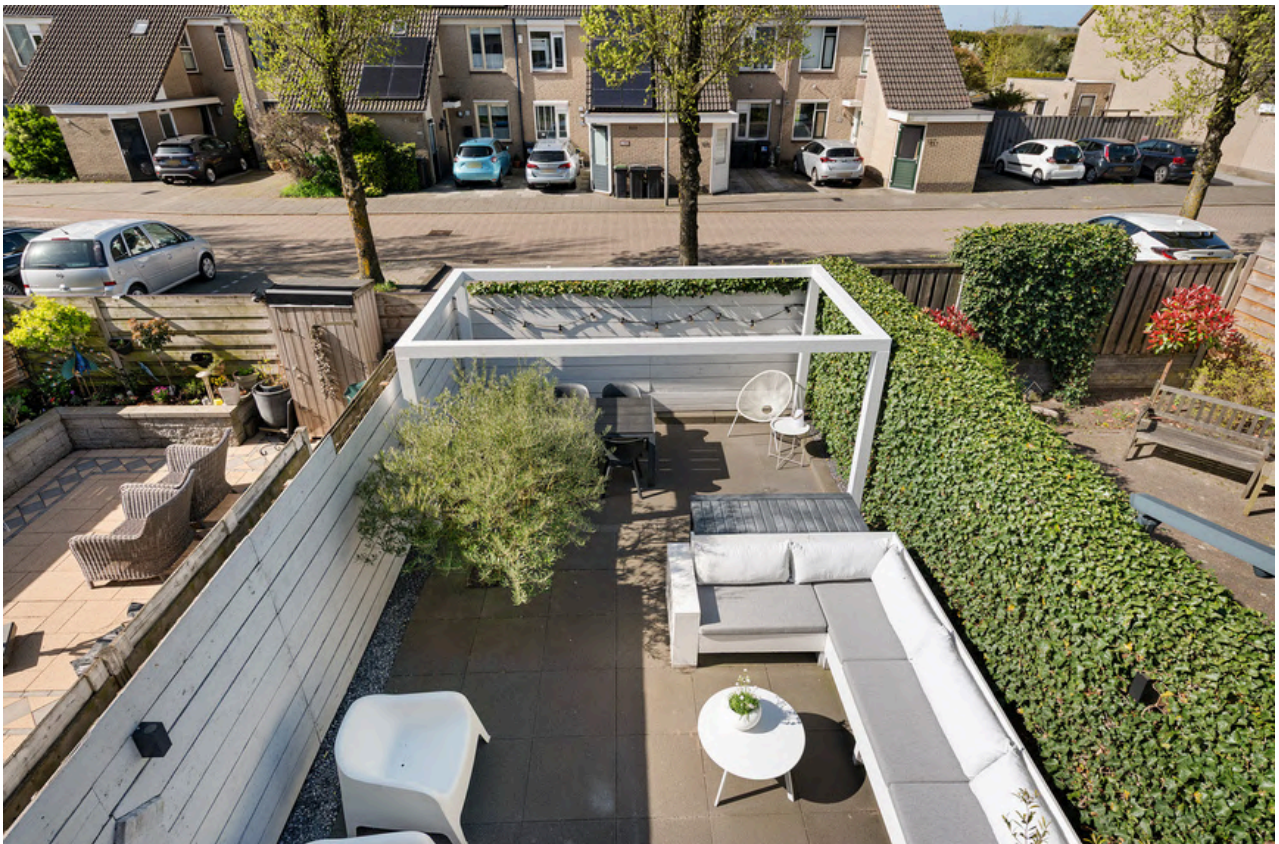

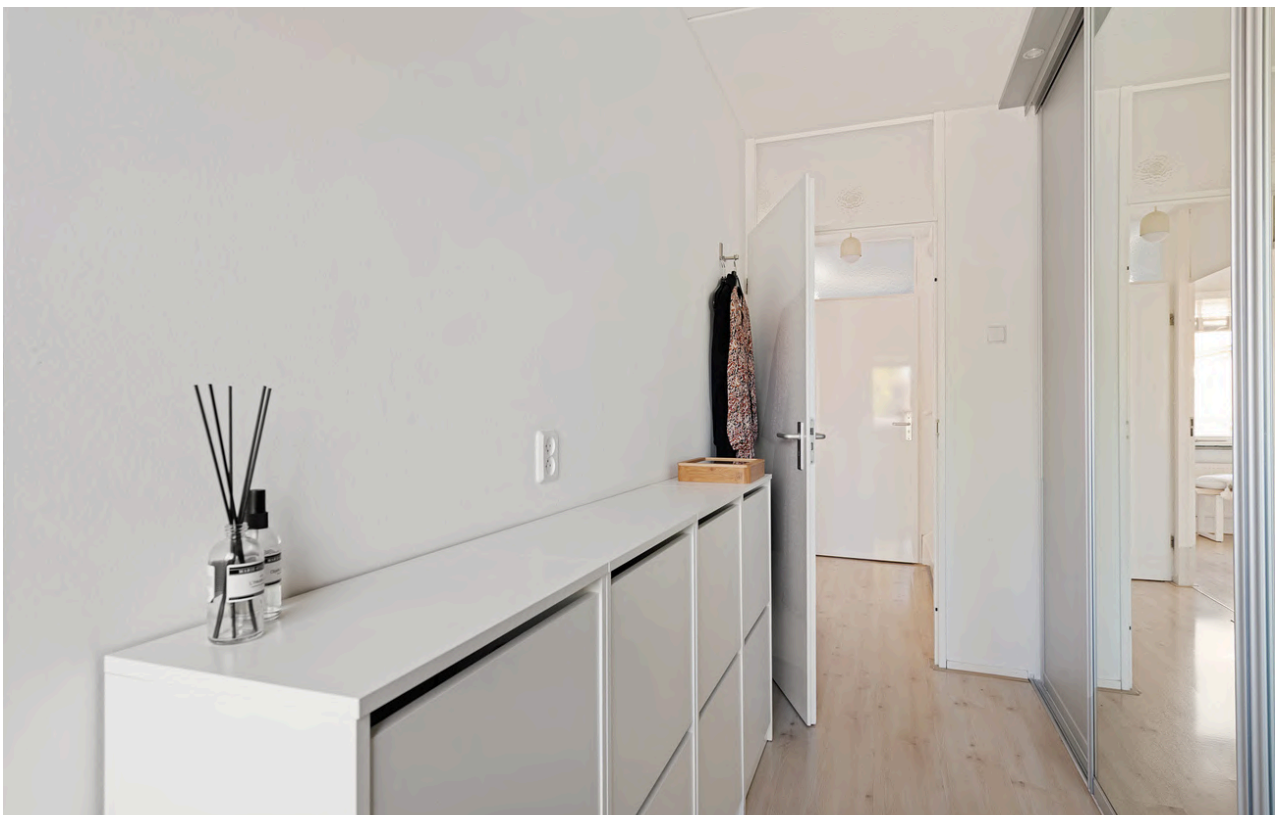























# Plattegronden



Deze plattegronden zijn indicatief en kunnen afwijken van de bestaande situatie.

Er kunnen geen rechten aan worden ontleend. [www.makelaardijvanwijk.nl](http://www.makelaardijvanwijk.nl)

Deze brochure is geheel vrijblijvend en er kunnen geen rechten aan worden ontleend

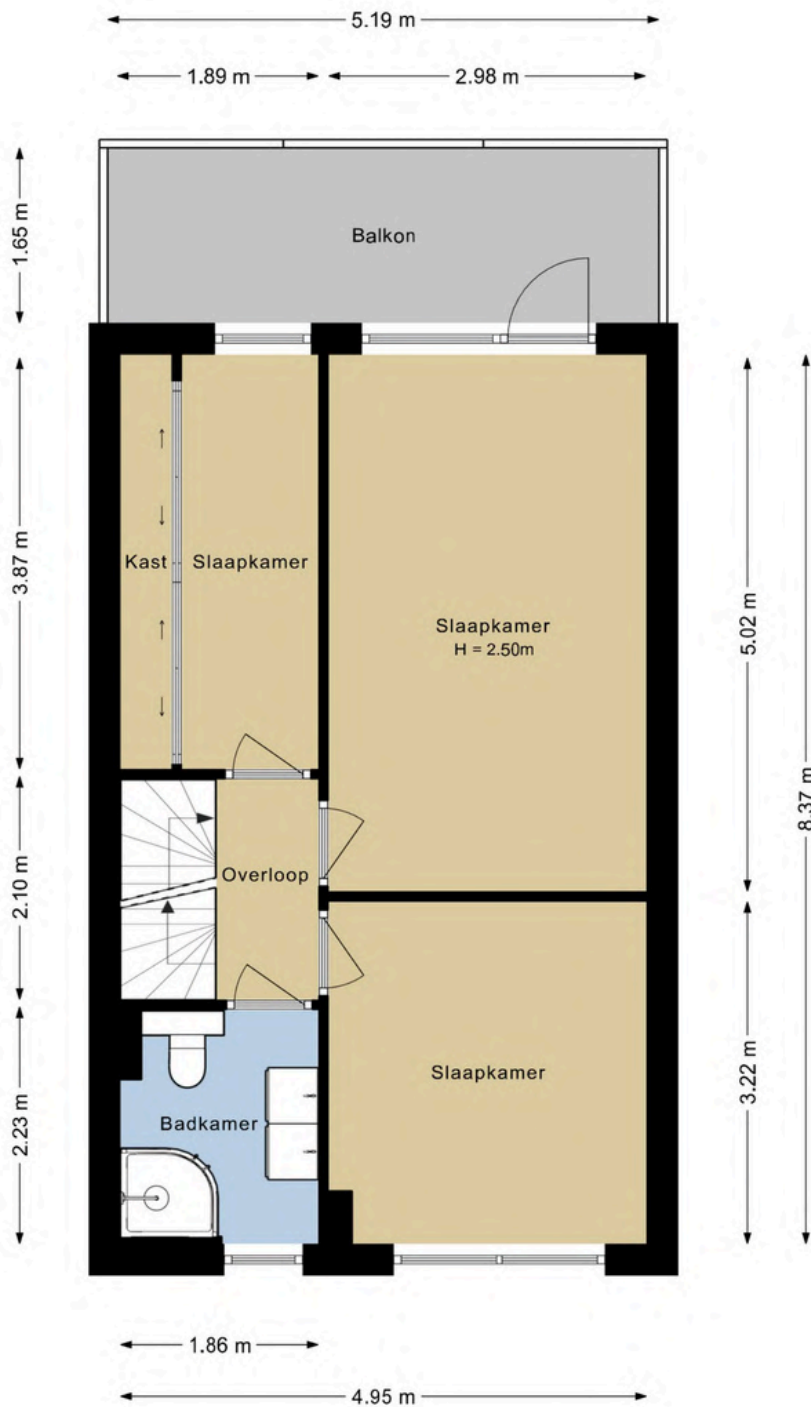

Deze plattegronden zijn indicatief en kunnen afwijken van de bestaande situatie.

Er kunnen geen rechten aan worden ontleend. [www.makelaardijvanwijk.nl](http://www.makelaardijvanwijk.nl)

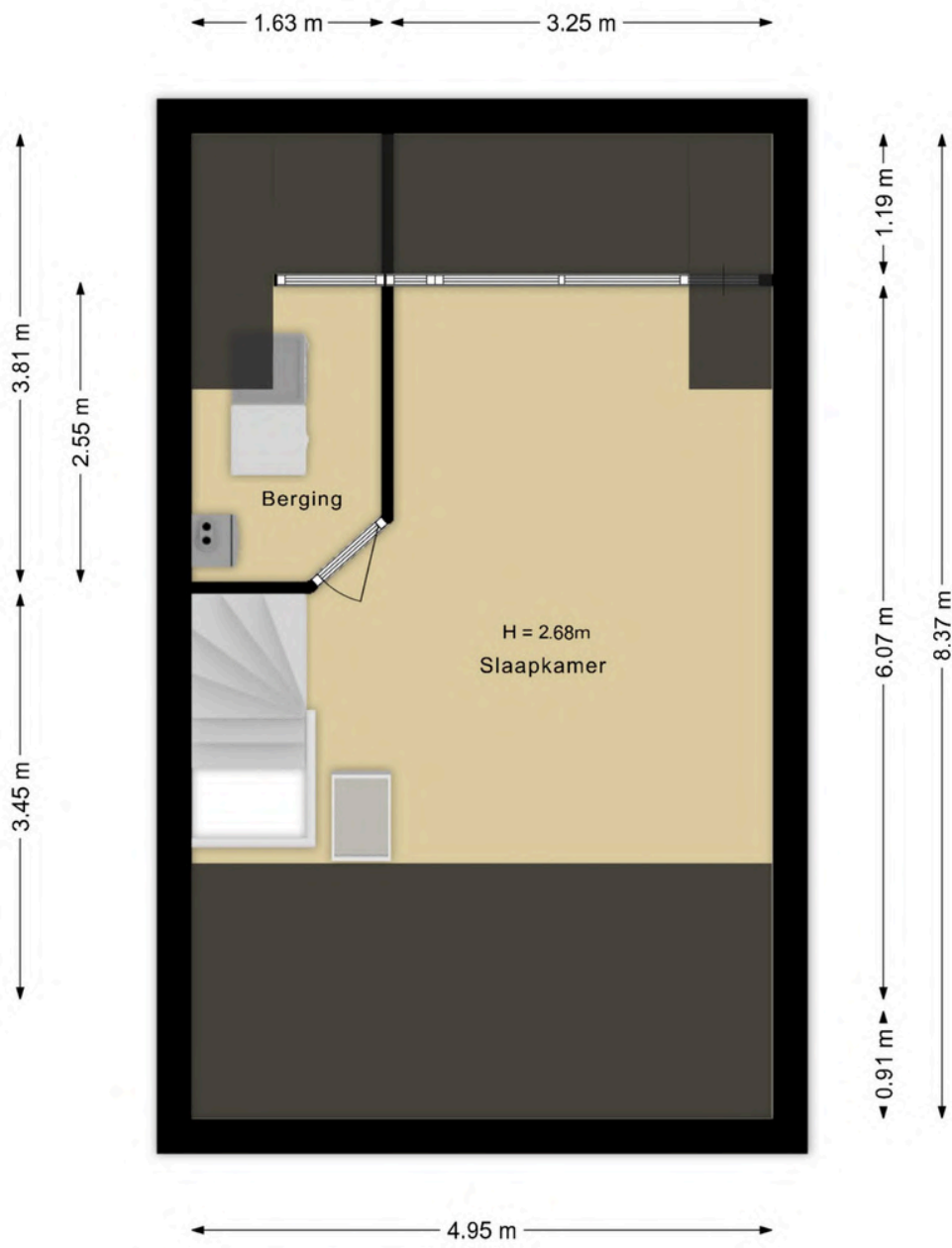

Deze plattegronden zijn indicatief en kunnen afwijken van de bestaande situatie.

Er kunnen geen rechten aan worden ontleend. [www.makelaardijvanwijk.nl](http://www.makelaardijvanwijk.nl)

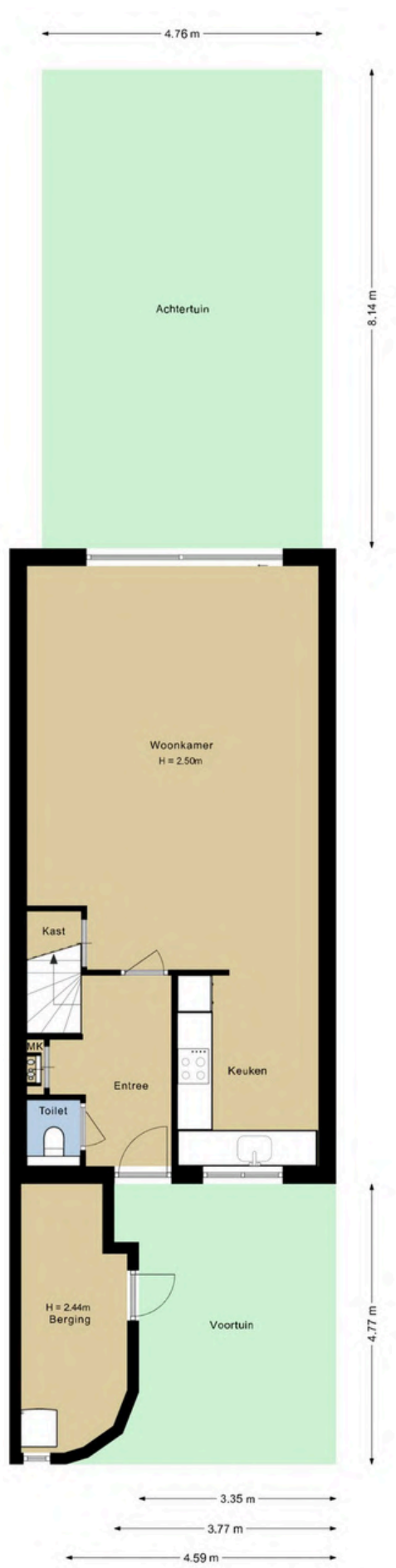

Deze plattegronden zijn indicatief en kunnen afwijken van de bestaande situatie.  
 Er kunnen geen rechten aan worden ontleend. [www.makelaardijvanwijk.nl](http://www.makelaardijvanwijk.nl)



# Lijst van zaken



Voor de onderstaande zaken -ongeacht of ze roerend dan wel onroerend zijn- geldt dat ze soms wel en soms niet in de woning achterblijven. De lijst is bedoeld om duidelijkheid te scheppen om discussies achteraf te voorkomen.

	Blijft achter	Gaat mee	Kan worden overgenomen	n.v.t.
<b>Woning</b>				
<i>Interieur</i>				
Verlichting, te weten:				
- inbouwspots/dimmers	<input checked="" type="checkbox"/>	<input type="checkbox"/>	<input type="checkbox"/>	<input type="checkbox"/>
- opbouwspots/armaturen/lampen/dimmers	<input checked="" type="checkbox"/>	<input type="checkbox"/>	<input type="checkbox"/>	<input type="checkbox"/>
- losse (hang)lampen <b>woonkamer</b>	<input type="checkbox"/>	<input type="checkbox"/>	<input checked="" type="checkbox"/>	<input type="checkbox"/>
- <b>overige plafond/hanglampen</b>	<input type="checkbox"/>	<input checked="" type="checkbox"/>	<input type="checkbox"/>	<input type="checkbox"/>
- <b>wandmeubel woonkamer</b>	<input checked="" type="checkbox"/>	<input type="checkbox"/>	<input type="checkbox"/>	<input type="checkbox"/>
(Losse)kasten, legplanken, te weten:				
- <b>zolder bij wasmachine/legplanken</b>	<input checked="" type="checkbox"/>	<input type="checkbox"/>	<input type="checkbox"/>	<input type="checkbox"/>
- <b>zolder opbergbakken (rol)</b>	<input checked="" type="checkbox"/>	<input type="checkbox"/>	<input type="checkbox"/>	<input type="checkbox"/>
Raamdecoratie/zonwering binnen, te weten:				
- gordijnrails <b>slaapkamer</b>	<input checked="" type="checkbox"/>	<input type="checkbox"/>	<input type="checkbox"/>	<input type="checkbox"/>
- gordijnen <b>slaapkamer</b>	<input checked="" type="checkbox"/>	<input type="checkbox"/>	<input type="checkbox"/>	<input type="checkbox"/>
- overgordijnen	<input type="checkbox"/>	<input type="checkbox"/>	<input type="checkbox"/>	<input checked="" type="checkbox"/>
- vitrages	<input type="checkbox"/>	<input type="checkbox"/>	<input type="checkbox"/>	<input checked="" type="checkbox"/>
- rolgordijnen	<input checked="" type="checkbox"/>	<input type="checkbox"/>	<input type="checkbox"/>	<input type="checkbox"/>
- lamellen	<input type="checkbox"/>	<input type="checkbox"/>	<input type="checkbox"/>	<input checked="" type="checkbox"/>
- jaloezieën <b>keuken/slaapkamers</b>	<input checked="" type="checkbox"/>	<input type="checkbox"/>	<input type="checkbox"/>	<input type="checkbox"/>
- (losse) horren/rolhorren <b>bad-/slaapkamer</b>	<input checked="" type="checkbox"/>	<input type="checkbox"/>	<input type="checkbox"/>	<input type="checkbox"/>
- <b>Woonkamer schuifhordeur</b>	<input type="checkbox"/>	<input type="checkbox"/>	<input checked="" type="checkbox"/>	<input type="checkbox"/>
-	<input type="checkbox"/>	<input type="checkbox"/>	<input type="checkbox"/>	<input type="checkbox"/>
Vloerdecoratie, te weten:				
- vloerbedekking	<input type="checkbox"/>	<input type="checkbox"/>	<input type="checkbox"/>	<input checked="" type="checkbox"/>
- parketvloer	<input type="checkbox"/>	<input type="checkbox"/>	<input type="checkbox"/>	<input checked="" type="checkbox"/>
- houten vloer(delen)	<input checked="" type="checkbox"/>	<input type="checkbox"/>	<input type="checkbox"/>	<input type="checkbox"/>
- laminaat	<input checked="" type="checkbox"/>	<input type="checkbox"/>	<input type="checkbox"/>	<input type="checkbox"/>
- plavuizen	<input checked="" type="checkbox"/>	<input type="checkbox"/>	<input type="checkbox"/>	<input type="checkbox"/>
-	<input type="checkbox"/>	<input type="checkbox"/>	<input type="checkbox"/>	<input type="checkbox"/>
-	<input type="checkbox"/>	<input type="checkbox"/>	<input type="checkbox"/>	<input type="checkbox"/>

paraaf verkoper

1  
paraaf koper

**Betreft: Bries 29 Noordwijk**

# Lijst van zaken



	Blijft achter	Gaat mee	Kan worden overgenomen	n.v.t.
(Voorzet) openhaard met toebehoren	<input type="checkbox"/>	<input type="checkbox"/>	<input type="checkbox"/>	<input checked="" type="checkbox"/>
Allesbrander	<input type="checkbox"/>	<input type="checkbox"/>	<input type="checkbox"/>	<input checked="" type="checkbox"/>
Houtkachel	<input type="checkbox"/>	<input type="checkbox"/>	<input type="checkbox"/>	<input checked="" type="checkbox"/>
(Gas)kachels	<input type="checkbox"/>	<input type="checkbox"/>	<input type="checkbox"/>	<input checked="" type="checkbox"/>
Designradiator(en)	<input checked="" type="checkbox"/>	<input type="checkbox"/>	<input type="checkbox"/>	<input type="checkbox"/>
Radiatorafwerking	<input type="checkbox"/>	<input type="checkbox"/>	<input type="checkbox"/>	<input checked="" type="checkbox"/>
Overig, te weten:				
- Spiegelwanden <b>schuifkasten kleine kamer</b>	<input checked="" type="checkbox"/>	<input type="checkbox"/>	<input type="checkbox"/>	<input type="checkbox"/>
- schilderij ophangstelsysteem	<input type="checkbox"/>	<input type="checkbox"/>	<input type="checkbox"/>	<input checked="" type="checkbox"/>
-	<input type="checkbox"/>	<input type="checkbox"/>	<input type="checkbox"/>	<input type="checkbox"/>
-	<input type="checkbox"/>	<input type="checkbox"/>	<input type="checkbox"/>	<input type="checkbox"/>
<b>Keuken</b>				
Keukenblok (met bovenkasten)	<input checked="" type="checkbox"/>	<input type="checkbox"/>	<input type="checkbox"/>	<input type="checkbox"/>
Keuken (inbouw)apparatuur, te weten:				
- vaatwasser	<input checked="" type="checkbox"/>	<input type="checkbox"/>	<input type="checkbox"/>	<input type="checkbox"/>
- inductiekookplaat	<input checked="" type="checkbox"/>	<input type="checkbox"/>	<input type="checkbox"/>	<input type="checkbox"/>
- afzuigkap	<input checked="" type="checkbox"/>	<input type="checkbox"/>	<input type="checkbox"/>	<input type="checkbox"/>
- combi magnetron	<input checked="" type="checkbox"/>	<input type="checkbox"/>	<input type="checkbox"/>	<input type="checkbox"/>
- koelkast	<input checked="" type="checkbox"/>	<input type="checkbox"/>	<input type="checkbox"/>	<input type="checkbox"/>
-	<input type="checkbox"/>	<input type="checkbox"/>	<input type="checkbox"/>	<input type="checkbox"/>
-	<input type="checkbox"/>	<input type="checkbox"/>	<input type="checkbox"/>	<input type="checkbox"/>
-	<input type="checkbox"/>	<input type="checkbox"/>	<input type="checkbox"/>	<input type="checkbox"/>
Keukenaccessoires, te weten:				
- keukenmeubel	<input checked="" type="checkbox"/>	<input type="checkbox"/>	<input type="checkbox"/>	<input type="checkbox"/>
- plakjes koffie corner	<input checked="" type="checkbox"/>	<input type="checkbox"/>	<input type="checkbox"/>	<input type="checkbox"/>
-	<input type="checkbox"/>	<input type="checkbox"/>	<input type="checkbox"/>	<input type="checkbox"/>
-	<input type="checkbox"/>	<input type="checkbox"/>	<input type="checkbox"/>	<input type="checkbox"/>
-	<input type="checkbox"/>	<input type="checkbox"/>	<input type="checkbox"/>	<input type="checkbox"/>
-	<input type="checkbox"/>	<input type="checkbox"/>	<input type="checkbox"/>	<input type="checkbox"/>
-	<input type="checkbox"/>	<input type="checkbox"/>	<input type="checkbox"/>	<input type="checkbox"/>
-	<input type="checkbox"/>	<input type="checkbox"/>	<input type="checkbox"/>	<input type="checkbox"/>
<b>Sanitair/sauna</b>				
Toiletaccessoires:				
- Wc rolhouder	<input checked="" type="checkbox"/>	<input type="checkbox"/>	<input type="checkbox"/>	<input type="checkbox"/>
-	<input type="checkbox"/>	<input type="checkbox"/>	<input type="checkbox"/>	<input type="checkbox"/>
-	<input type="checkbox"/>	<input type="checkbox"/>	<input type="checkbox"/>	<input type="checkbox"/>
-	<input type="checkbox"/>	<input type="checkbox"/>	<input type="checkbox"/>	<input type="checkbox"/>

paraaf verkoper

2  
paraaf koper

**Betreft: Bries 29 Noordwijk**

Deze brochure is geheel vrijblijvend en er kunnen geen rechten aan worden ontleend

# Lijst van zaken



	Blijft achter	Gaat mee	Kan worden overgenomen	n.v.t.
-	<input type="checkbox"/>	<input type="checkbox"/>	<input type="checkbox"/>	<input type="checkbox"/>
-	<input type="checkbox"/>	<input type="checkbox"/>	<input type="checkbox"/>	<input type="checkbox"/>
Badkameraccessoires:				
- Wc rolhouder	<input checked="" type="checkbox"/>	<input type="checkbox"/>	<input type="checkbox"/>	<input type="checkbox"/>
-	<input type="checkbox"/>	<input type="checkbox"/>	<input type="checkbox"/>	<input type="checkbox"/>
-	<input type="checkbox"/>	<input type="checkbox"/>	<input type="checkbox"/>	<input type="checkbox"/>
-	<input type="checkbox"/>	<input type="checkbox"/>	<input type="checkbox"/>	<input type="checkbox"/>
-	<input type="checkbox"/>	<input type="checkbox"/>	<input type="checkbox"/>	<input type="checkbox"/>
-	<input type="checkbox"/>	<input type="checkbox"/>	<input type="checkbox"/>	<input type="checkbox"/>
-	<input type="checkbox"/>	<input type="checkbox"/>	<input type="checkbox"/>	<input type="checkbox"/>
-	<input type="checkbox"/>	<input type="checkbox"/>	<input type="checkbox"/>	<input type="checkbox"/>
Sauna met toebehoren	<input type="checkbox"/>	<input type="checkbox"/>	<input type="checkbox"/>	<input checked="" type="checkbox"/>
	<input type="checkbox"/>	<input type="checkbox"/>	<input type="checkbox"/>	<input type="checkbox"/>
	<input type="checkbox"/>	<input type="checkbox"/>	<input type="checkbox"/>	<input type="checkbox"/>
<b>Exterieur/installaties/veiligheid/energiebesparing</b>				
Schotel/antenne	<input type="checkbox"/>	<input type="checkbox"/>	<input type="checkbox"/>	<input checked="" type="checkbox"/>
Brievenbus	<input checked="" type="checkbox"/>	<input type="checkbox"/>	<input type="checkbox"/>	<input type="checkbox"/>
Kluis	<input type="checkbox"/>	<input type="checkbox"/>	<input type="checkbox"/>	<input checked="" type="checkbox"/>
(Voordeur)bel	<input checked="" type="checkbox"/>	<input type="checkbox"/>	<input type="checkbox"/>	<input type="checkbox"/>
Alarminstallatie	<input type="checkbox"/>	<input type="checkbox"/>	<input type="checkbox"/>	<input checked="" type="checkbox"/>
(Veiligheids)sloten en overige inbraakpreventie	<input checked="" type="checkbox"/>	<input type="checkbox"/>	<input type="checkbox"/>	<input type="checkbox"/>
Rookmelders	<input checked="" type="checkbox"/>	<input type="checkbox"/>	<input type="checkbox"/>	<input type="checkbox"/>
(Klok)thermostaat	<input checked="" type="checkbox"/>	<input type="checkbox"/>	<input type="checkbox"/>	<input type="checkbox"/>
Airconditioning	<input type="checkbox"/>	<input type="checkbox"/>	<input type="checkbox"/>	<input checked="" type="checkbox"/>
Warmwatervoorziening, te weten:				
- CV-installatie	<input checked="" type="checkbox"/>	<input type="checkbox"/>	<input type="checkbox"/>	<input type="checkbox"/>
- boiler	<input type="checkbox"/>	<input type="checkbox"/>	<input type="checkbox"/>	<input checked="" type="checkbox"/>
- geiser	<input type="checkbox"/>	<input type="checkbox"/>	<input type="checkbox"/>	<input checked="" type="checkbox"/>
-	<input type="checkbox"/>	<input type="checkbox"/>	<input type="checkbox"/>	<input type="checkbox"/>
-	<input type="checkbox"/>	<input type="checkbox"/>	<input type="checkbox"/>	<input type="checkbox"/>
-	<input type="checkbox"/>	<input type="checkbox"/>	<input type="checkbox"/>	<input type="checkbox"/>
Screens	<input type="checkbox"/>	<input type="checkbox"/>	<input type="checkbox"/>	<input checked="" type="checkbox"/>
Rolluiken	<input type="checkbox"/>	<input type="checkbox"/>	<input type="checkbox"/>	<input checked="" type="checkbox"/>
Zonwering buiten	<input checked="" type="checkbox"/>	<input type="checkbox"/>	<input type="checkbox"/>	<input type="checkbox"/>
	<input type="checkbox"/>	<input type="checkbox"/>	<input type="checkbox"/>	<input type="checkbox"/>
	<input type="checkbox"/>	<input type="checkbox"/>	<input type="checkbox"/>	<input type="checkbox"/>
	<input type="checkbox"/>	<input type="checkbox"/>	<input type="checkbox"/>	<input type="checkbox"/>

paraaf verkoper

3  
paraaf koper

**Betreft: Bries 29 Noordwijk**

# Lijst van zaken



	Blijft achter	Gaat mee	Kan worden overgenomen	n.v.t.
Isolatievoorzieningen (voorzetramen/radiatorfolie etc.), te weten:				
-	<input type="checkbox"/>	<input type="checkbox"/>	<input type="checkbox"/>	<input type="checkbox"/>
-	<input type="checkbox"/>	<input type="checkbox"/>	<input type="checkbox"/>	<input type="checkbox"/>
Telefoonaansluiting/internetaansluiting	<input checked="" type="checkbox"/>	<input type="checkbox"/>	<input type="checkbox"/>	<input type="checkbox"/>
Veiligheidsschakelaar wasautomaat	<input type="checkbox"/>	<input checked="" type="checkbox"/>	<input type="checkbox"/>	<input type="checkbox"/>
Waterslot wasautomaat	<input type="checkbox"/>	<input checked="" type="checkbox"/>	<input type="checkbox"/>	<input type="checkbox"/>
Zonnepanelen	<input checked="" type="checkbox"/>	<input type="checkbox"/>	<input type="checkbox"/>	<input type="checkbox"/>
Oplaadpunt elektrische auto	<input type="checkbox"/>	<input type="checkbox"/>	<input type="checkbox"/>	<input checked="" type="checkbox"/>
	<input type="checkbox"/>	<input type="checkbox"/>	<input type="checkbox"/>	<input type="checkbox"/>
	<input type="checkbox"/>	<input type="checkbox"/>	<input type="checkbox"/>	<input type="checkbox"/>
<b>Tuin</b>				
<i>Inrichting</i>				
Bestrating/	<input checked="" type="checkbox"/>	<input type="checkbox"/>	<input type="checkbox"/>	<input type="checkbox"/>
Beplanting vast en amsterdammertje	<input checked="" type="checkbox"/>	<input type="checkbox"/>	<input type="checkbox"/>	<input type="checkbox"/>
<b>Bergkist kussens</b>	<input checked="" type="checkbox"/>	<input type="checkbox"/>	<input type="checkbox"/>	<input type="checkbox"/>
<i>Verlichting/installaties</i>				
Buitenverlichting	<input checked="" type="checkbox"/>	<input type="checkbox"/>	<input type="checkbox"/>	<input type="checkbox"/>
Tijd- of schemerschakelaar/bewegingsmelder	<input type="checkbox"/>	<input type="checkbox"/>	<input type="checkbox"/>	<input checked="" type="checkbox"/>
	<input type="checkbox"/>	<input type="checkbox"/>	<input type="checkbox"/>	<input type="checkbox"/>
<i>Bebouwing</i>				
Tuinhuis/buitenberging	<input checked="" type="checkbox"/>	<input type="checkbox"/>	<input type="checkbox"/>	<input type="checkbox"/>
Kasten/werkbank in tuinhuis/berging	<input type="checkbox"/>	<input type="checkbox"/>	<input type="checkbox"/>	<input checked="" type="checkbox"/>
(Broei)kas	<input type="checkbox"/>	<input type="checkbox"/>	<input type="checkbox"/>	<input checked="" type="checkbox"/>
	<input type="checkbox"/>	<input type="checkbox"/>	<input type="checkbox"/>	<input type="checkbox"/>
	<input type="checkbox"/>	<input type="checkbox"/>	<input type="checkbox"/>	<input type="checkbox"/>
<i>Overig</i>				
Schoenenkast kleedkamer	<input type="checkbox"/>	<input type="checkbox"/>	<input checked="" type="checkbox"/>	<input type="checkbox"/>
Samsung koel/vriescombinatie	<input type="checkbox"/>	<input type="checkbox"/>	<input checked="" type="checkbox"/>	<input type="checkbox"/>
Stellage schuur	<input checked="" type="checkbox"/>	<input type="checkbox"/>	<input type="checkbox"/>	<input type="checkbox"/>
Container ombouw voordeur	<input checked="" type="checkbox"/>	<input type="checkbox"/>	<input type="checkbox"/>	<input type="checkbox"/>
Sport attributen zolder	<input type="checkbox"/>	<input type="checkbox"/>	<input checked="" type="checkbox"/>	<input type="checkbox"/>

paraaf verkoper

4  
paraaf koper

**Betreft: Bries 29 Noordwijk**

## **Aansprakelijkheid**

Deze brochure is met de grootst mogelijke zorgvuldigheid samengesteld. De informatie berust deels op door derden aan ons kantoor verstrekte gegevens. Wij, noch onze opdrachtgever, kunnen geen enkele aansprakelijkheid aanvaarden ten aanzien van de juistheid van de vermelde gegevens. De koper heeft zijn eigen onderzoeksplicht naar alle zaken die voor hem van belang zijn. Alle maten zijn circa maten. Deze brochure is dan ook geheel vrijblijvend en er kunnen geen rechten aan worden ontleend.

## **Toelichtingsclausule NEN2580**

De Meetinstructie is gebaseerd op de NEN2580. De Meetinstructie is bedoeld om een meer eenduidige manier van meten toe te passen voor het geven van een indicatie van de gebruiksoppervlakte. De Meetinstructie sluit verschillen in meetuitkomsten niet volledig uit, door bijvoorbeeld interpretatieverschillen, afrondingen of beperkingen bij het uitvoeren van de meting. Hoewel de woning zorgvuldig is opgemeten, wordt nog door Makelaardij Van Wijk noch door verkoper enige aansprakelijkheid aanvaard voor afwijkingen in de opgegeven maten. Koper verklaart in de gelegenheid te zijn gesteld om de opgegeven maten te (laten) controleren.

## **Onderhoud**

De staat van onderhoud en beoordeling van de bouwkundige staat geldt op basis van visuele waarnemingen, gerelateerd aan de ouderdom van het object. Een uitgebreide bouwkundige opname valt nadrukkelijk buiten het kader van deze brochure.

## **Onderzoeksplicht van de koper**

Koper is gerechtigd voor eigen rekening een bouwkundige keuring te (laten) verrichten dan wel andere adviseurs te raadplegen ten einde een goed inzicht te verkrijgen in de staat van onderhoud en alle overige van belang zijnde zaken. Alle objecten gebouwd voor 1985 worden verkocht met een asbest-/ouderdomsclausule in de koopakte. Voor meer informatie over deze clausule kunt u de makelaar raadplegen.

## **Waarborgsom**

Tot zekerheid voor de nakoming van de verplichtingen dient koper zorg te dragen voor een bankgarantie/waarborgsom van 10 procent van de koopsom.

## **Aanbieding en gunning**

De aanbieding van dit object en de vermelde vraagprijzen dienen te worden gezien als een uitnodiging tot het doen van een bod en om in onderhandeling te treden. De verkoper behoudt zich het recht voor het bod te aanvaarden of af te wijzen dan wel in onderhandeling te treden alsmede het pand te gunnen aan een gegadigde van zijn keuze.

## **Kosten koper**

In de "kosten koper" zijn begrepen de overdrachtsbelasting, kosten van de notaris voor het opmaken van de leveringsakte en het inschrijven daarvan in de openbare registers. De makelaarskosten van de verkoper maken geen onderdeel uit van de "kosten koper".

## **Privacy**

Op onze diensten zijn de Algemene Voorwaarden NVM en privacyverklaring van toepassing. Voor meer informatie [www.makelaardijvanwijk.nl/privacybeleid/](http://www.makelaardijvanwijk.nl/privacybeleid/)