



**Griftstraat 44-2**  
**1079 ZD Amsterdam**

**€ 450.000,00 kosten koper**

## Omschrijving

Fijn en charmant 3-kamer appartement in de geliefde Rivierenbuurt met momenteel één slaapkamer en de optie een tweede te creëren, op de bovenste verdieping bevindt zich een grote berging welke dienst kan doen als werkplek, hobbykamer etc.

### Omgeving

De Rivierenbuurt staat bekend om de groene en brede straten waardoor het ruim en rustig wonen is. Dit doet niet af aan de gezelligheid van de buurt door de boetiekjes en winkels op onder andere de Maasstraat, Rijnstraat en Scheldestraat. Hier kun je terecht voor alle boodschappen, gezellige lunch bij Tapzuid of Goos of eten aan het Europaplein bij The Traveller of een borrel bij d'Overkant.

Daarnaast zijn het Martin Luther Kingpark of Beatrixpark uitstekende plekken voor ontspanning en recreatie.

### Bereikbaarheid

Met Station Rai en de metro op steenworpafstand ligt de stad, en eigenlijk ook de rest van Nederland aan je voeten.

Vanaf daar kun je alle kanten op de stad in, of uit. De tram daarnaast van het Europaplein en de Rooseveltlaan brengt je snel alle kanten op de stad in.

Uiteraard is per fiets, alles in Amsterdam het snelst bereikbaar.

Met de auto zit je binnen enkele minuten op de Ring A10 via zowel de S110 of S109 en parkeren kan voor de deur middels het parkeervergunningstelsel van Gemeente Amsterdam, kijk voor de wachttijden op de website van de Gemeente.

### Indeling

Via het portiek met trap bereik je het ruime en verzorgde trappenhuis, dat toegang geeft tot de woning op de tweede verdieping.

Bij binnenkomst kom je in de hal, die toegang biedt tot alle vertrekken en beschikt over een praktische garderobekast. Aan de voorzijde bevindt zich de sfeervolle en charmante woonkamer met erker. Dankzij de grote raampartijen geniet je hier van een prettige lichtinval en een levendig uitzicht op de straat. De originele marmeren schouw zorgt voor een karaktervolle uitstraling. De aangrenzende achterkamer is middels en suite deuren met inbouwkasten af te sluiten, waardoor deze ruimte desgewenst uitstekend kan dienen als extra slaapkamer.

Vanuit deze kamer geven openslaande deuren toegang tot het balkon op het westen, waar je heerlijk kunt genieten van de avondzon. De ruimte beschikt daarnaast over inbouwkasten en een aparte deur naar de hal.

Naast de achterkamer ligt de keuken, voorzien van een keukenblok en eveneens toegang tot het balkon. De slaapkamer bevindt zich aan de achterzijde en beschikt ook over een handige inbouwkast.

De centraal gelegen badkamer is uitgerust met een toilet, wastafel en douche.

De woning is volledig voorzien van een laminaatvloer en beschikt over dubbele beglazing met kunststof kozijnen, wat bijdraagt aan comfort en isolatie.

Op de bovenste verdieping bevindt zich een ruime berging met daglicht. Deze veelzijdige ruimte is ideaal als werk- of hobbykamer, maar kan uiteraard ook uitstekend dienen als extra opslagruimte.

#### Bijzonderheden

- Woonoppervlakte ca. 54 m<sup>2</sup>;
- Grote zolderberging van ca. 8 m<sup>2</sup>;
- Gelegen aan een van de brede en ruim opgezette iconische straten in de Rivierenbuurt;
- Balkon op het westen;
- Erfpacht afgekocht t/m 31 januari 2062, daarna is overgestapt naar de eeuwigdurende erfpacht en vastgeklikt onder de gunstige voorwaarden;
- Grote en gezonde VVE, professioneel beheerd, servicekosten € 152,95 per maand;
- De koopovereenkomst zal worden opgemaakt volgens het model van de Ring Amsterdam, waarin additioneel een asbest-, niet-zelfbewonings- en ouderdomsclausule worden opgenomen;
- Oplevering in overleg.

#### Toelichtingsclausule BBMI/NEN-2580:

De gebruiksoppervlakte is berekend conform de branche vastgestelde BBMI/NEN 2580- norm. De oppervlakte kan derhalve afwijken van vergelijkbare panden en/of oude referenties. Dit heeft vooral te maken met deze (nieuwe) rekenmethode. Koper verklaart voldoende te zijn geïnformeerd over de hiervoor bedoelde normering. Verkoper en diens makelaar doen hun uiterste best de juiste oppervlakte en inhoud te berekenen aan de hand van eigen metingen en dit zoveel mogelijk te ondersteunen door het plaatsen van plattegronden met maatvoering. Mocht de maatvoering onverhoopt niet (volledig) overeenkomstig de normering zijn vastgesteld, wordt dit door koper aanvaard. Koper is voldoende in de gelegenheid gesteld de maatvoering zelf te (laten) controleren. Verschillen in de opgegeven maat en grootte geven geen der partijen enig recht, zo ook niet op aanpassing van de koopsom. Verkoper en diens makelaar aanvaarden geen enkele aansprakelijkheid in deze.



## ENGLISH

Pleasant and charming three-room apartment in the popular Rivierenbuurt, currently featuring one bedroom with the option to create a second. On the top floor there is a large storage room that can also be used as a workspace, hobby room, etc.

### Surroundings

The Rivierenbuurt is known for its green, wide streets, offering a spacious and quiet living environment. At the same time, the neighborhood is lively thanks to its boutiques and shops along streets such as Maasstraat, Rijnstraat, and Scheldestraat. Here you'll find everything for your daily groceries, enjoy a cozy lunch at Tapzuid or Goos, dine at Europaplein at The Traveller, or have drinks at d'Overkant.

Additionally, Martin Luther King Park and Beatrix Park are excellent spots for relaxation and recreation.

### Accessibility

With Station RAI and the metro just a stone's throw away, the city—and in fact the rest of the Netherlands—is within easy reach. From here, you can travel in any direction, both within and outside the city. Trams from Europaplein and Rooseveltlaan also provide quick connections throughout Amsterdam.

Naturally, cycling is often the fastest way to get around the city. By car, you can reach the A10 ring road within minutes via the S110 or S109. Parking is available right outside through the Amsterdam municipal parking permit system (see the municipality's website for waiting times).

### Layout

Via the entrance hall with staircase, you reach the spacious and well-maintained stairwell, which provides access to the apartment on the second floor.

Upon entering, you arrive in the hallway, which gives access to all rooms and includes a practical wardrobe closet. At the front is the attractive and charming living room with a bay window. Large windows provide pleasant natural light and a lively street view. The original marble fireplace adds character to the space.

The adjoining rear room can be closed off with en-suite doors with built-in cabinets, making it ideal as an additional bedroom if desired.

From this room, French doors lead to the west-facing balcony, where you can enjoy the evening sun. The space also includes built-in cupboards and a separate door to the hallway.

Next to the rear room is the kitchen, equipped with a kitchen unit and also providing access to the balcony. The bedroom is located at the rear and features a convenient built-in closet.

The centrally located bathroom includes a toilet, sink, and shower.

The apartment is fully fitted with laminate flooring and features double glazing with uPVC window frames, contributing to comfort and insulation.

On the top floor, there is a spacious storage room with natural daylight. This versatile space is ideal as a work or hobby room, but can also serve as additional storage.

**Griftstraat 44 2 - 1079 ZD Amsterdam**

**River Makelaardij B.V.**  
**Scheldestraat 26**  
**1078 GK, AMSTERDAM**  
**Tel: 020-6794809**  
**E-mail: [info@rivermakelaardij.nl](mailto:info@rivermakelaardij.nl)**  
**[www.rivermakelaardij.nl](http://www.rivermakelaardij.nl)**

## Details

- Living area approx. 54 m<sup>2</sup>;
- Large attic storage of approx. 8 m<sup>2</sup>;
- Located on one of the wide and generously laid-out iconic streets in the Rivierenbuurt;
- West-facing balcony;
- Leasehold paid off until January 31, 2062; thereafter converted to perpetual leasehold under favorable conditions;
- Large and financially healthy homeowners' association (VvE), professionally managed; service costs €152.95 per month;
- Purchase agreement will follow the Ring Amsterdam model, including additional clauses for asbestos, non-owner occupancy, and age;
- Delivery in consultation.

## Explanation clause BBMI/NEN 2580

The usable floor area has been calculated in accordance with the BBMI/NEN 2580 standard. As a result, the stated area may differ from comparable properties or older references, mainly due to this (new) measurement method. The buyer declares to have been sufficiently informed about this standard. The seller and their agent make every effort to calculate the correct surface area and volume based on their own measurements and to support this with floor plans including dimensions where possible. Should the measurements not fully comply with the standard, the buyer accepts this. The buyer has had sufficient opportunity to verify the measurements independently. Differences in stated size or dimensions do not entitle either party to any rights, including adjustment of the purchase price. The seller and their agent accept no liability in this matter.

## Kenmerken

Object gegevens	
<b>Soort appartement</b>	Bovenwoning
<b>Bouwjaar</b>	1936

Maten object	
<b>Aantal kamers</b>	4 kamers
<b>Aantal slaapkamers</b>	2 slaapkamers
<b>Inhoud woning</b>	8 m <sup>3</sup>
<b>Perceel oppervlakte</b>	12 m <sup>2</sup>
<b>Gebruiksoppervlakte woonfunctie</b>	54 m <sup>2</sup>

Details	
<b>Ligging</b>	Aan rustige weg, in woonwijk
<b>Bijzonderheden</b>	Beschermd stads- of dorpsgezicht
<b>Voorzieningen</b>	TV kabel, Glasvezel kabel, Natuurlijke ventilatie
<b>Kabel</b>	Ja

Energie	
<b>Energielabel</b>	D
<b>Isolatie</b>	Vloerisolatie, Dubbel glas
<b>Verwarming</b>	C.V.-Ketel
<b>Warmwater</b>	C.V.-Ketel
<b>C.V.-Ketel</b>	Gas gestookt uit 2023, eigendom



**RIVER**  
makelaardij

## Foto's



**Griftstraat 44 2 - 1079 ZD Amsterdam**

**River Makelaardij B.V.**  
**Scheldestraat 26**  
**1078 GK, AMSTERDAM**  
**Tel: 020-6794809**  
**E-mail: [info@rivermakelaardij.nl](mailto:info@rivermakelaardij.nl)**  
**[www.rivermakelaardij.nl](http://www.rivermakelaardij.nl)**



**RIVER**  
makelaardij

## Foto's

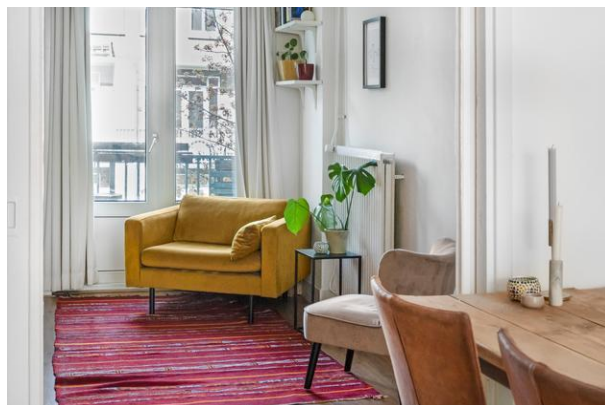

**Griftstraat 44 2 - 1079 ZD Amsterdam**

**River Makelaardij B.V.**  
**Scheldestraat 26**  
**1078 GK, AMSTERDAM**  
**Tel: 020-6794809**  
**E-mail: [info@rivermakelaardij.nl](mailto:info@rivermakelaardij.nl)**  
**[www.rivermakelaardij.nl](http://www.rivermakelaardij.nl)**



**RIVER**  
makelaardij

## Foto's



**Griftstraat 44 2 - 1079 ZD Amsterdam**

**River Makelaardij B.V.**  
**Scheldestraat 26**  
**1078 GK, AMSTERDAM**  
**Tel: 020-6794809**  
**E-mail: [info@rivermakelaardij.nl](mailto:info@rivermakelaardij.nl)**  
**[www.rivermakelaardij.nl](http://www.rivermakelaardij.nl)**



**RIVER**  
makelaardij

## Foto's

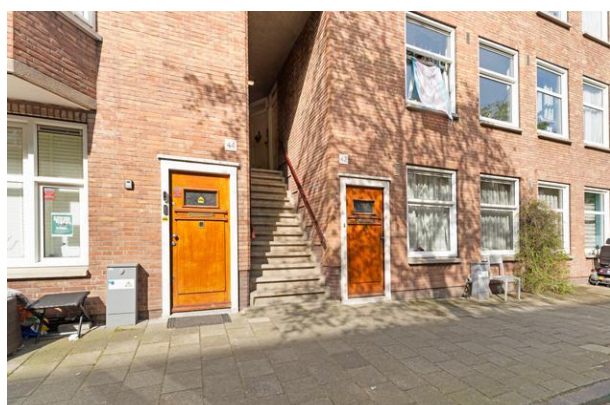

**Griftstraat 44 2 - 1079 ZD Amsterdam**

**River Makelaardij B.V.**  
**Scheldestraat 26**  
**1078 GK, AMSTERDAM**  
**Tel: 020-6794809**  
**E-mail: [info@rivermakelaardij.nl](mailto:info@rivermakelaardij.nl)**  
**[www.rivermakelaardij.nl](http://www.rivermakelaardij.nl)**



**RIVER**  
makelaardij

## Foto's



**Griftstraat 44 2 - 1079 ZD Amsterdam**

**River Makelaardij B.V.**  
**Scheldestraat 26**  
**1078 GK, AMSTERDAM**  
**Tel: 020-6794809**  
**E-mail: [info@rivermakelaardij.nl](mailto:info@rivermakelaardij.nl)**  
**[www.rivermakelaardij.nl](http://www.rivermakelaardij.nl)**



**RIVER**  
makelaardij

## Foto's



**Griftstraat 44 2 - 1079 ZD Amsterdam**

**River Makelaardij B.V.**  
**Scheldestraat 26**  
**1078 GK, AMSTERDAM**  
**Tel: 020-6794809**  
**E-mail: [info@rivermakelaardij.nl](mailto:info@rivermakelaardij.nl)**  
**[www.rivermakelaardij.nl](http://www.rivermakelaardij.nl)**

# Plattegrond



"De plattegronden zijn voor promotionele doeleinden en ter indicatie.  
Aan de plattegronden kunnen geen rechten worden ontleend."

Griftstraat 44 2 - 1079 ZD Amsterdam

**River Makelaardij B.V.**  
Scheldestraat 26  
1078 GK, AMSTERDAM  
Tel: 020-6794809  
E-mail: [info@rivermakelaardij.nl](mailto:info@rivermakelaardij.nl)  
[www.rivermakelaardij.nl](http://www.rivermakelaardij.nl)

## Plattegrond

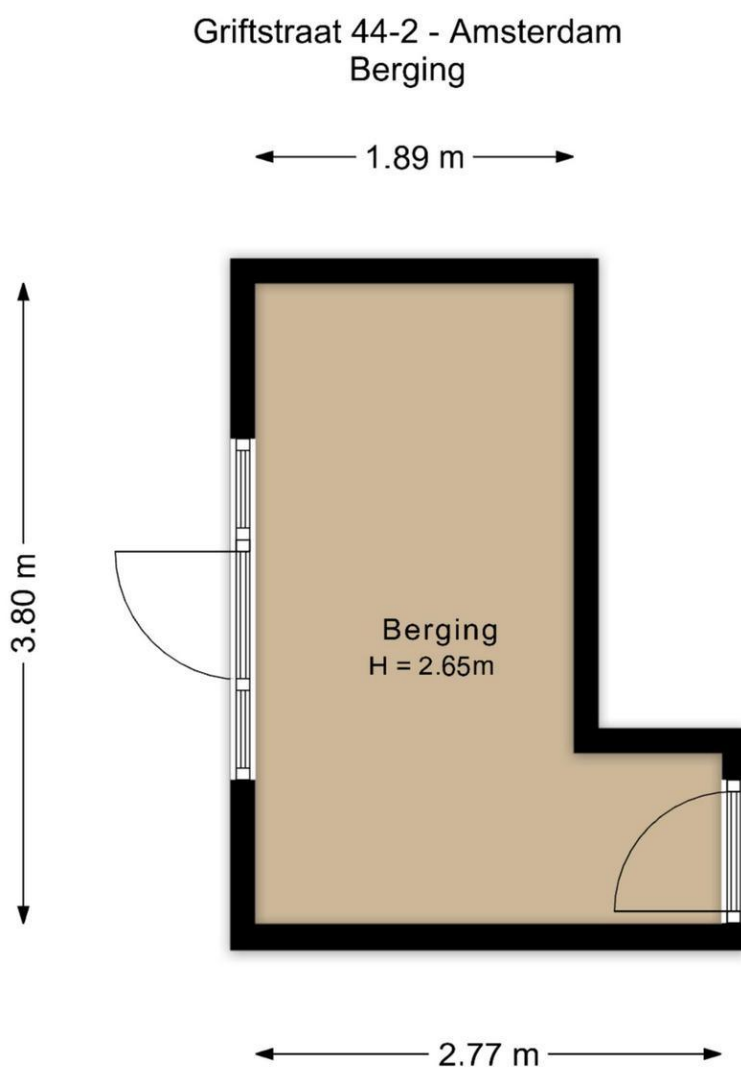

“De plattegronden zijn voor promotionele doeleinden en ter indicatie.  
Aan de plattegronden kunnen geen rechten worden ontleend.”



**RIVER**  
makelaardij

## Kadastrale gegevens

Adres

Postcode / Plaats

Gemeente

Sectie / Perceel

Soort

Griftstraat 44 2

1079 ZD Amsterdam

Amsterdam

V / 11910

Eigendom belast met erfpacht

## Locatie

Adres gegevens	
Adres	Griftstraat 44 2
Postcode / plaats	1079 ZD Amsterdam
Provincie	Noord-Holland

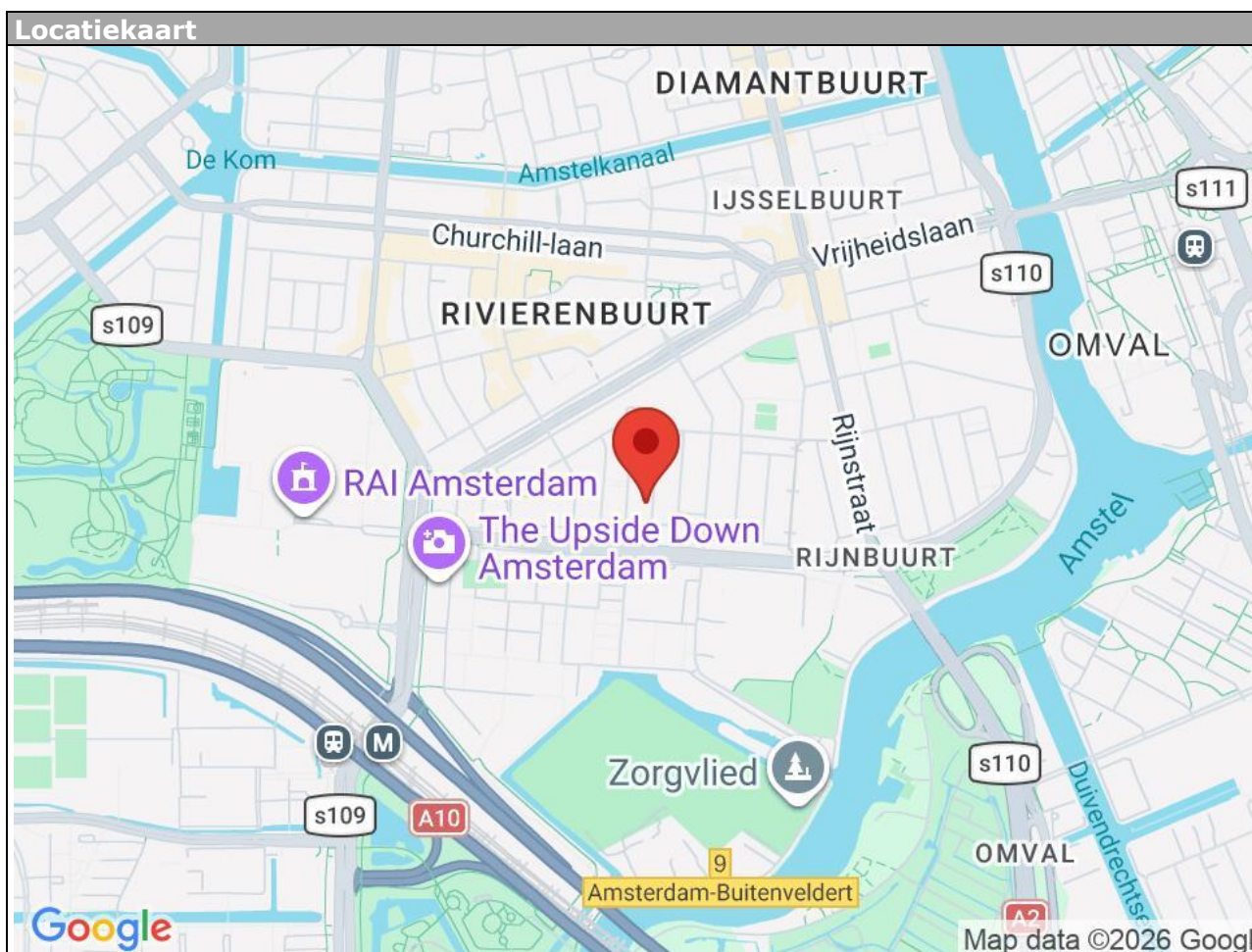

Griftstraat 44 2 - 1079 ZD Amsterdam

**River Makelaardij B.V.**  
Scheldestraat 26  
1078 GK, AMSTERDAM  
Tel: 020-6794809  
E-mail: [info@rivermakelaardij.nl](mailto:info@rivermakelaardij.nl)  
[www.rivermakelaardij.nl](http://www.rivermakelaardij.nl)



## Lijst van zaken

	Blijft achter	Gaat mee	Kan worden overgenomen	n.v.t.
<b>Woning</b>				
<b>Interieur</b>				
Verlichting, te weten:				
- Inbouwspots/dimmers	<input type="checkbox"/>	<input type="checkbox"/>	<input checked="" type="checkbox"/>	<input type="checkbox"/>
- Opbouwspots/armaturen/lampen/dimmers	<input type="checkbox"/>	<input type="checkbox"/>	<input checked="" type="checkbox"/>	<input type="checkbox"/>
- Losse (hang)lampen	<input type="checkbox"/>	<input type="checkbox"/>	<input checked="" type="checkbox"/>	<input type="checkbox"/>
-	<input type="checkbox"/>	<input type="checkbox"/>	<input type="checkbox"/>	<input checked="" type="checkbox"/>
Raamdecoratie/zonwering binnen, te weten:				
- Gordijnrails	<input type="checkbox"/>	<input type="checkbox"/>	<input checked="" type="checkbox"/>	<input type="checkbox"/>
- Gordijnen	<input type="checkbox"/>	<input type="checkbox"/>	<input type="checkbox"/>	<input checked="" type="checkbox"/>
- Overgordijnen	<input type="checkbox"/>	<input type="checkbox"/>	<input checked="" type="checkbox"/>	<input type="checkbox"/>
- Vitrages	<input type="checkbox"/>	<input type="checkbox"/>	<input type="checkbox"/>	<input checked="" type="checkbox"/>
- Rolgordijnen	<input type="checkbox"/>	<input type="checkbox"/>	<input checked="" type="checkbox"/>	<input type="checkbox"/>
- Lamellen	<input type="checkbox"/>	<input type="checkbox"/>	<input type="checkbox"/>	<input checked="" type="checkbox"/>
- Jaloezieën	<input type="checkbox"/>	<input type="checkbox"/>	<input type="checkbox"/>	<input checked="" type="checkbox"/>
- (Losse) horren/rolhorren	<input type="checkbox"/>	<input type="checkbox"/>	<input type="checkbox"/>	<input checked="" type="checkbox"/>
Vloerdecoratie, te weten:				
- Vloerbedekking	<input type="checkbox"/>	<input type="checkbox"/>	<input type="checkbox"/>	<input checked="" type="checkbox"/>
- Parketvloer	<input type="checkbox"/>	<input type="checkbox"/>	<input type="checkbox"/>	<input checked="" type="checkbox"/>
- Houten vloer(delen)	<input type="checkbox"/>	<input type="checkbox"/>	<input type="checkbox"/>	<input checked="" type="checkbox"/>
- Laminaat	<input type="checkbox"/>	<input type="checkbox"/>	<input checked="" type="checkbox"/>	<input type="checkbox"/>
- Plavuizen	<input type="checkbox"/>	<input type="checkbox"/>	<input type="checkbox"/>	<input checked="" type="checkbox"/>
(Voorzet) openhaard met toebehoren	<input type="checkbox"/>	<input type="checkbox"/>	<input type="checkbox"/>	<input checked="" type="checkbox"/>
Allesbrander	<input type="checkbox"/>	<input type="checkbox"/>	<input type="checkbox"/>	<input checked="" type="checkbox"/>
Houtkachel	<input type="checkbox"/>	<input type="checkbox"/>	<input type="checkbox"/>	<input checked="" type="checkbox"/>
(Gas)kachels	<input type="checkbox"/>	<input type="checkbox"/>	<input type="checkbox"/>	<input checked="" type="checkbox"/>



	<b>Blijft achter</b>	<b>Gaat mee</b>	<b>Kan worden overgenomen</b>	<b>n.v.t.</b>
Designradiator(en)	<input type="checkbox"/>	<input type="checkbox"/>	<input checked="" type="checkbox"/>	<input type="checkbox"/>
Radiatorafwerking	<input type="checkbox"/>	<input type="checkbox"/>	<input type="checkbox"/>	<input checked="" type="checkbox"/>
Overig, te weten:				
- Spiegelwanden	<input type="checkbox"/>	<input type="checkbox"/>	<input type="checkbox"/>	<input checked="" type="checkbox"/>
- Schilderij ophangstelsysteem	<input type="checkbox"/>	<input type="checkbox"/>	<input type="checkbox"/>	<input checked="" type="checkbox"/>

### **Keuken**

Keukenblok (met bovenkasten)	<input type="checkbox"/>	<input type="checkbox"/>	<input checked="" type="checkbox"/>	<input type="checkbox"/>
Keuken (inbouw)apparatuur, te weten:				
- Kookplaat	<input type="checkbox"/>	<input type="checkbox"/>	<input type="checkbox"/>	<input checked="" type="checkbox"/>
- (Gas)fornuis	<input type="checkbox"/>	<input type="checkbox"/>	<input checked="" type="checkbox"/>	<input type="checkbox"/>
- Afzuigkap	<input type="checkbox"/>	<input type="checkbox"/>	<input type="checkbox"/>	<input checked="" type="checkbox"/>
- Magnetron	<input type="checkbox"/>	<input type="checkbox"/>	<input checked="" type="checkbox"/>	<input type="checkbox"/>
- Oven	<input type="checkbox"/>	<input type="checkbox"/>	<input checked="" type="checkbox"/>	<input type="checkbox"/>
- Combi-oven/combimagnetron	<input type="checkbox"/>	<input type="checkbox"/>	<input type="checkbox"/>	<input checked="" type="checkbox"/>
- Koelkast	<input type="checkbox"/>	<input type="checkbox"/>	<input checked="" type="checkbox"/>	<input type="checkbox"/>
- Vriezer	<input type="checkbox"/>	<input type="checkbox"/>	<input type="checkbox"/>	<input checked="" type="checkbox"/>
- Koel-vriescombinatie	<input type="checkbox"/>	<input type="checkbox"/>	<input type="checkbox"/>	<input checked="" type="checkbox"/>
- Vaatwasser	<input type="checkbox"/>	<input type="checkbox"/>	<input type="checkbox"/>	<input checked="" type="checkbox"/>
- Quooker	<input type="checkbox"/>	<input type="checkbox"/>	<input type="checkbox"/>	<input checked="" type="checkbox"/>
- Koffiezetapparaat	<input type="checkbox"/>	<input checked="" type="checkbox"/>	<input type="checkbox"/>	<input type="checkbox"/>

### **Sanitair/sauna**

Toilet met de volgende toebehoren:				
- Toilet	<input type="checkbox"/>	<input type="checkbox"/>	<input checked="" type="checkbox"/>	<input type="checkbox"/>
- Toilethouder	<input type="checkbox"/>	<input type="checkbox"/>	<input type="checkbox"/>	<input checked="" type="checkbox"/>
- Toiletborstel(houder)	<input type="checkbox"/>	<input type="checkbox"/>	<input type="checkbox"/>	<input checked="" type="checkbox"/>
- Fontein	<input type="checkbox"/>	<input type="checkbox"/>	<input checked="" type="checkbox"/>	<input type="checkbox"/>
Badkamer met de volgende toebehoren:				
- Ligbad	<input type="checkbox"/>	<input type="checkbox"/>	<input type="checkbox"/>	<input checked="" type="checkbox"/>
- Jacuzzi/whirlpool	<input type="checkbox"/>	<input type="checkbox"/>	<input type="checkbox"/>	<input checked="" type="checkbox"/>
- Douche (cabine/scherm)	<input type="checkbox"/>	<input type="checkbox"/>	<input type="checkbox"/>	<input checked="" type="checkbox"/>
- Stoomdouche (cabine)	<input type="checkbox"/>	<input type="checkbox"/>	<input type="checkbox"/>	<input checked="" type="checkbox"/>



	<b>Blijft achter</b>	<b>Gaat mee</b>	<b>Kan worden overgenomen</b>	<b>n.v.t.</b>
- Wastafel	<input type="checkbox"/>	<input type="checkbox"/>	<input checked="" type="checkbox"/>	<input type="checkbox"/>
- Wastafelmeubel	<input type="checkbox"/>	<input type="checkbox"/>	<input type="checkbox"/>	<input checked="" type="checkbox"/>
- Planchet	<input type="checkbox"/>	<input type="checkbox"/>	<input checked="" type="checkbox"/>	<input type="checkbox"/>
- Toiletkast	<input type="checkbox"/>	<input type="checkbox"/>	<input type="checkbox"/>	<input checked="" type="checkbox"/>
- Toilet	<input type="checkbox"/>	<input type="checkbox"/>	<input checked="" type="checkbox"/>	<input type="checkbox"/>
- Toiletrolhouder	<input type="checkbox"/>	<input type="checkbox"/>	<input type="checkbox"/>	<input checked="" type="checkbox"/>
- Toiletborstel(houder)	<input type="checkbox"/>	<input type="checkbox"/>	<input type="checkbox"/>	<input checked="" type="checkbox"/>
Sauna met toebehoren	<input type="checkbox"/>	<input type="checkbox"/>	<input type="checkbox"/>	<input checked="" type="checkbox"/>
<i>Exterieur/installaties/veiligheid/energiebesparing</i>				
Schotel/antenne	<input checked="" type="checkbox"/>	<input type="checkbox"/>	<input type="checkbox"/>	<input type="checkbox"/>
Brievenbus	<input checked="" type="checkbox"/>	<input type="checkbox"/>	<input type="checkbox"/>	<input type="checkbox"/>
(Voordeur)bel	<input checked="" type="checkbox"/>	<input type="checkbox"/>	<input type="checkbox"/>	<input type="checkbox"/>
Alarminstallatie	<input type="checkbox"/>	<input type="checkbox"/>	<input type="checkbox"/>	<input checked="" type="checkbox"/>
(Veiligheids)sloten en overige inbraakpreventie	<input type="checkbox"/>	<input type="checkbox"/>	<input type="checkbox"/>	<input checked="" type="checkbox"/>
Rookmelders	<input type="checkbox"/>	<input type="checkbox"/>	<input checked="" type="checkbox"/>	<input type="checkbox"/>
Screens/rolluiken	<input type="checkbox"/>	<input type="checkbox"/>	<input type="checkbox"/>	<input checked="" type="checkbox"/>
CV met toebehoren	<input type="checkbox"/>	<input type="checkbox"/>	<input type="checkbox"/>	<input checked="" type="checkbox"/>
(Klok)thermostaat	<input type="checkbox"/>	<input type="checkbox"/>	<input checked="" type="checkbox"/>	<input type="checkbox"/>
Warmwatervoorziening, te weten:				
- Via CV-installatie	<input type="checkbox"/>	<input type="checkbox"/>	<input type="checkbox"/>	<input checked="" type="checkbox"/>
- Boiler	<input type="checkbox"/>	<input type="checkbox"/>	<input type="checkbox"/>	<input checked="" type="checkbox"/>
- Close-in boiler	<input type="checkbox"/>	<input type="checkbox"/>	<input type="checkbox"/>	<input checked="" type="checkbox"/>
- Geiser	<input type="checkbox"/>	<input type="checkbox"/>	<input checked="" type="checkbox"/>	<input type="checkbox"/>
Mechanische ventilatie	<input type="checkbox"/>	<input type="checkbox"/>	<input type="checkbox"/>	<input checked="" type="checkbox"/>
Luchtbehandeling	<input type="checkbox"/>	<input type="checkbox"/>	<input type="checkbox"/>	<input checked="" type="checkbox"/>
Airconditioning met toebehoren	<input type="checkbox"/>	<input type="checkbox"/>	<input type="checkbox"/>	<input checked="" type="checkbox"/>
Telefoonaansluiting/internetaansluiting	<input type="checkbox"/>	<input type="checkbox"/>	<input checked="" type="checkbox"/>	<input type="checkbox"/>
Veiligheidsschakelaar wasautomaat	<input type="checkbox"/>	<input type="checkbox"/>	<input type="checkbox"/>	<input checked="" type="checkbox"/>
Waterslot wasautomaat	<input type="checkbox"/>	<input type="checkbox"/>	<input type="checkbox"/>	<input checked="" type="checkbox"/>
Zonnepanelen	<input type="checkbox"/>	<input type="checkbox"/>	<input type="checkbox"/>	<input checked="" type="checkbox"/>



	Blijft achter	Gaat mee	Kan worden overgenomen	n.v.t.
<b>Tuin</b>				
<i>Inrichting</i>				
Tuinaanleg/bestrating	<input type="checkbox"/>	<input type="checkbox"/>	<input type="checkbox"/>	<input checked="" type="checkbox"/>
Beplanting	<input type="checkbox"/>	<input type="checkbox"/>	<input type="checkbox"/>	<input checked="" type="checkbox"/>
<i>Verlichting/installaties</i>				
Buitenverlichting	<input checked="" type="checkbox"/>	<input type="checkbox"/>	<input type="checkbox"/>	<input type="checkbox"/>
Tijd- of schemerschakelaar/bewegingsmelder	<input type="checkbox"/>	<input type="checkbox"/>	<input type="checkbox"/>	<input checked="" type="checkbox"/>
<i>Bebouwing</i>				
Tuinhuis/buitenberging	<input type="checkbox"/>	<input type="checkbox"/>	<input type="checkbox"/>	<input checked="" type="checkbox"/>
Kasten/werkbank in tuinhuis/berging	<input type="checkbox"/>	<input type="checkbox"/>	<input type="checkbox"/>	<input checked="" type="checkbox"/>
(Broei)kas	<input type="checkbox"/>	<input type="checkbox"/>	<input type="checkbox"/>	<input checked="" type="checkbox"/>
<i>Overig</i>				
Overige tuin, te weten:				
- (Sier)hek	<input type="checkbox"/>	<input type="checkbox"/>	<input type="checkbox"/>	<input checked="" type="checkbox"/>
- Vlaggenmast(houder)	<input type="checkbox"/>	<input type="checkbox"/>	<input type="checkbox"/>	<input checked="" type="checkbox"/>
<i>Overig</i>				
<b>Zijn er zaken die geen eigendom zijn van verkoper omdat er sprake is van een leasecontract. Zo ja, neemt verkoper de zaak mee of moet het betreffende contract worden overgenomen?</b>	<b>Ja</b>	<b>Nee</b>	<b>Gaat mee</b>	<b>Moet worden overgenomen</b>
CV/geiser/boiler	<input type="checkbox"/>	<input checked="" type="checkbox"/>	<input type="checkbox"/>	<input type="checkbox"/>
Keuken/tuin/kozijnen	<input type="checkbox"/>	<input checked="" type="checkbox"/>	<input type="checkbox"/>	<input type="checkbox"/>
Intelligente thermostaten e.d.	<input type="checkbox"/>	<input checked="" type="checkbox"/>	<input type="checkbox"/>	<input type="checkbox"/>
Stadsverwarming	<input type="checkbox"/>	<input checked="" type="checkbox"/>	<input type="checkbox"/>	<input type="checkbox"/>
Zonnepanelen	<input type="checkbox"/>	<input checked="" type="checkbox"/>	<input type="checkbox"/>	<input type="checkbox"/>

#### **Disclaimer:**

Deze informatie is door ons met de nodige zorgvuldigheid samengesteld. Onzerzijds wordt echter geen enkele aansprakelijkheid aanvaard voor enige onvolledigheid, onjuistheid of anderszins, dan wel de gevolgen daarvan. Alle opgegeven maten en oppervlakten zijn indicatief. Hoewel wij de woning zorgvuldig hebben laten opmeten, wordt noch door River Makelaardij B.V., noch door de verkoper enige aansprakelijkheid aanvaard voor afwijkingen in de opgegeven maten. Koper verklaart in gelegenheid te zijn gesteld om de opgegeven maten te (laten) controleren. Koper heeft zijn eigen onderzoek plicht naar alle zaken die voor hem of haar van belang zijn. Met betrekking tot deze woning is de makelaar adviseur van verkoper. Wij adviseren u een deskundige (NVM-)makelaar in te schakelen die u begeleidt bij het aankoopproces. Indien u specifieke wensen heeft omtrent de woning, adviseren wij u deze tijdig kenbaar te maken aan uw aankopend makelaar en hiernaar zelfstandig onderzoek te (laten) doen. Indien u geen deskundige vertegenwoordiger inschakelt, acht u zich volgens de wet deskundige genoeg om alle zaken die van belang zijn te kunnen overzien. Van toepassing zijn de NVM voorwaarden.

#### **Toelichtingsclausule BBMI/NEN-2580:**

De gebruiksoppervlakte is berekend conform de branche vastgestelde BBMI/NEN 2580-norm. De oppervlakte kan derhalve afwijken van vergelijkbare panden en/of oude referenties. Dit heeft vooral te maken met deze (nieuwe) rekenmethode. Koper verklaart voldoende te zijn geïnformeerd over de hiervoor bedoelde normering. Verkoper en diens makelaar doen hun uiterste best de juiste oppervlakte en inhoud te berekenen aan de hand van eigen metingen en dit zoveel mogelijk te ondersteunen door het plaatsen van plattegronden met maatvoering. Mocht de maatvoering onverhoopt niet (volledig) overeenkomstig de normering zijn vastgesteld, wordt dit door koper aanvaard. Koper is voldoende in de gelegenheid gesteld de maatvoering zelf te (laten) controleren. Verschillen in de opgegeven maat en grootte geven geen der partijen enig recht, zo ook niet op aanpassing van de koopsom. Verkoper en diens makelaar aanvaarden geen enkele aansprakelijkheid in deze.

#### **Notariskeuze:**

De koopakte zal worden opgemaakt volgens het model van de Koninklijke Notariële Beroepsorganisatie, door een door koper aan te wijzen notaris kantoorhoudende in de regio Amsterdam of binnen een straal van 5 km van het ter verkoop aangeboden object. Indien de koper een notaris wenst aan te wijzen die kantoor houdt buiten voornoemd gebied, zijn verkopend makelaar en diens opdrachtgever gerechtigd kosten in rekening te brengen bij koper. Deze kosten zijn gebaseerd op het extra beslag van productiemiddelen en tijd. De kosten zullen worden berekend door een nog nader op te geven uurtarief, alsmede een kilometervergoeding van 25 eurocent per/km.

### **Rechtsgeldige koopovereenkomst pas ná ondertekening:**

Een mondelinge overeenstemming tussen de particuliere verkoper en de particuliere koper is niet rechtsgeldig. Met andere woorden: er is geen koop. Er is pas sprake van een rechtsgeldige koop als de particuliere verkoper en de particuliere koper de koopovereenkomst hebben ondertekend. Dit vloeit voort uit artikel 7:2 Burgerlijk Wetboek. Een bevestiging van de mondelinge overeenstemming per e-mail of een toegestuurd concept van de koopovereenkomst wordt overigens niet gezien als een 'ondertekende koopovereenkomst'. Indien er sprake is van een voordeel van de overdrachtsbelasting i.v.m. doorverkoop binnen 6 maanden komt dit voordeel ten goede aan verkoper.

### **Financiering:**

In onderhandeling dient een aspirant koper aan verkopend makelaar naar genoegen aan te tonen dat aan zijn bieding voldoende financiële waarborg te grondslag ligt. Indien gewenst kunnen wij u hier in behulpzaam zijn.

Indien er sprake is van een overdrachtsbelasting voordeel bij de verkoop van dit object, komt het voordeel ten goede aan de verkopende partij.

Indien u geïnteresseerd bent in de woning verzoeken wij u om uw bod te mailen naar [info@rivermakelaardij.nl](mailto:info@rivermakelaardij.nl)

### **Ouderdomsclausule:**

Koper verklaart ermee bekend te zijn, dat het Verkochte meer dan dertig (30) jaar oud is, wat betekent dat de eisen die aan de bouwkwaliteit gesteld mogen worden aanzienlijk lager liggen dan bij nieuwe woningen. Tenzij de Verkoper de kwaliteit hiervan gegarandeerd heeft, staat hij niet in voor de funderingen, de vloeren, de leidingen, voor de elektriciteit, water en gas, de riolering en de afwezigheid van enig ongedierte c.q. schimmels (zoals bijvoorbeeld houtworm, boktor, zwam etc.). Bouwkundige kwaliteitsgebreken worden geacht niet belemmerend te werken op het woongebruik.

### **Asbestclausule:**

Koper verklaart ermee bekend te zijn dat het ten tijde van de bouw c.q. eventuele verbouwing van het Gebouw en/of de Gebruikseenheid normale praktijk was asbest c.q. asbesthoudende materialen in de bouw te verwerken. Koper aanvaardt de eventuele aanwezigheid van asbest c.q. asbesthoudende materialen in het Gebouw (inclusief de Gebruikseenheid). Hij is ermee bekend dat op grond van milieuwetgeving speciale maatregelen getroffen dienen te worden voor de verwijdering en afvoer van asbest c.q. asbesthoudende materialen en dat daaraan extra kosten verbonden zijn. Koper verklaart Verkoper daarop nimmer te zullen aanspreken en vrijwaart Verkoper voor alle mogelijke aanspraken die uit de aanwezigheid en/of verwijdering en afvoer van asbest c.q. asbesthoudende materialen kunnen voortvloeien.

**Niet-zelfbewoningsclausule:**

Verkoper heeft Koper uitdrukkelijk geattendeerd op het feit dat hij het Verkochte nooit zelf feitelijk heeft gebruikt en dat hij derhalve Koper niet heeft kunnen informeren over eigenschappen van casu quo gebreken aan het Verkochte waarvan hij op de hoogte zou zijn geweest als hij daarvan zelf feitelijk het gebruik had gehad.



## **Full-Service Verkoop en Aankoop ondersteuning**

*Team River Makelaardij B.V. biedt Full-Service Aankoop en Verkoop begeleiding.*

*Meer weten? Neem dan vrijblijvend contact met ons op.*

N.B. Kijk ook eens naar onze reviews op Google en Funda om een indruk te krijgen van onze dienstverlening!

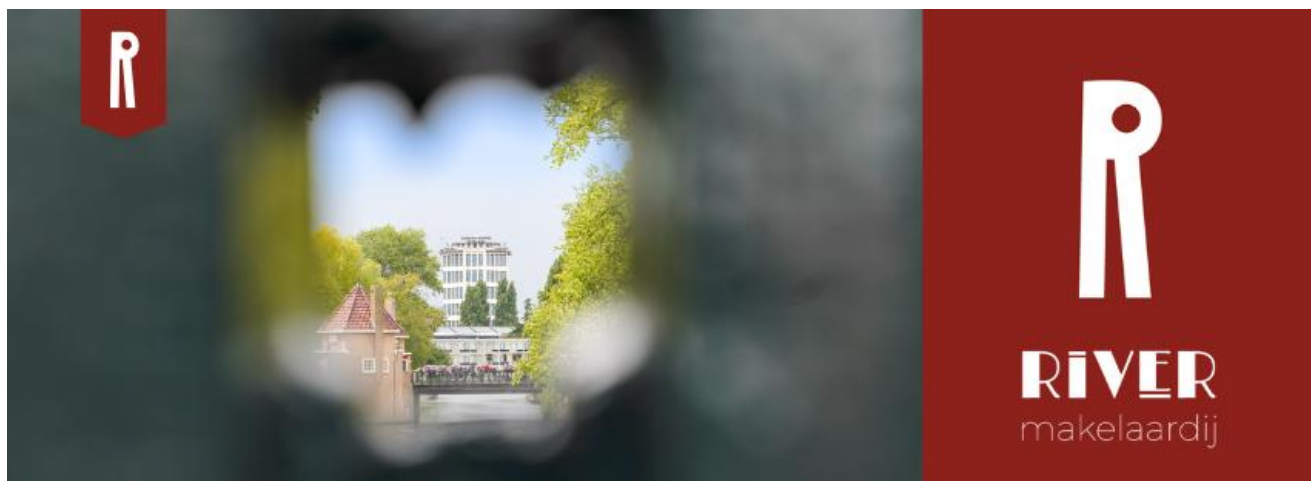

**River Makelaardij B.V.**  
**Scheldestraat 26**  
**1078 GK, AMSTERDAM**  
**T: 020-6794809**  
**E: [info@rivermakelaardij.nl](mailto:info@rivermakelaardij.nl)**  
**W: [www.rivermakelaardij.nl](http://www.rivermakelaardij.nl)**



**Griftstraat 44 2 - 1079 ZD Amsterdam**

**River Makelaardij B.V.**  
**Scheldestraat 26**  
**1078 GK, AMSTERDAM**  
**Tel: 020-6794809**  
**E-mail: [info@rivermakelaardij.nl](mailto:info@rivermakelaardij.nl)**  
**[www.rivermakelaardij.nl](http://www.rivermakelaardij.nl)**