

Ontdek
deze woning.
Kijk mee.



Amersfoortsestraat 104, Barneveld

**Hartelijk
welkom!**

Ziet u het voor zich? Uw thuis.

Alstublieft! De brochure van een woning die aan verschillende van uw wensen voldoet. U hebt nú nog het gevoel dat u bij een ander binnenkijkt. Probeer u voor te stellen hoe u deze woning straks zelf aankleedt en inricht. Binnenkort is het wellicht uw thuis. In de keuken kookt u straks misschien voor familie of vrienden. U doet zelt weg op uw eigen bank, bij de zachte klanken van uw vertrouwde muziek. Deze woning wordt de uitvalsbasis voor kleine en grote avonturen. De centrale plaats in uw leven. Ziet u het voor u? Als u nog vragen hebt, staan wij voor u klaar. Ontdek uw toekomstige woonplezier!

Jan Westeneng, Henk Westeneng en Daan de Waard
Uw woningmakelaars



Amersfoortsestraat 104



De gevel met snijvoeg en de luifels geven direct het karakter van deze woning aan. In deze tweekapper zijn karakteristieke elementen gecombineerd met hedendaags comfort. Op de begane grond beschikt u over veel leefruimte, een bijkeuken en een slaapkamer. Boven vindt u nog drie slaapkamers, een inloopkast en een moderne badkamer. Achter de woning staat een multifunctioneel bijgebouw. Perfect als hobbyruimte, praktisch aan huis of atelier. De tuin ligt op het zuiden en is voorzien van een veranda. Een heerlijke plek waar u veel zult vertoeven. Deze woning is een plek met charme, ruimte en toekomst!

Goed om te weten.

Woning Amersfoortsestraat 104 te Barneveld

Vraagprijs € 689.000,- k.k.

Type Twee onder een kapwoning

Slaapkamers 5 (één kamer op begane grond)

Perceeloppervlakte 330 m²

Woonoppervlakte 127 m²

Inhoud 466 m³

Tuin Zuid

**Multifunctioneel
bijgebouw** 71 m²

Bouwjaar 1920

Verwarming cv-ketel (Nefit)

Isolatie Grotendeels dubbel glas

Bekijk de video van deze woning!



Hal



De hal is de eerste kennismaking met de woning en die is meteen goed. In deze woning zijn authentieke jaren '30 details gecombineerd met hedendaagse comfort. In de hal treft u een verzorgde toiletruimte met toilet en de trapopgang naar de eerste verdieping aan. Vanuit de hal krijgt u toegang tot zowel de woonkamer als de woonkeuken.

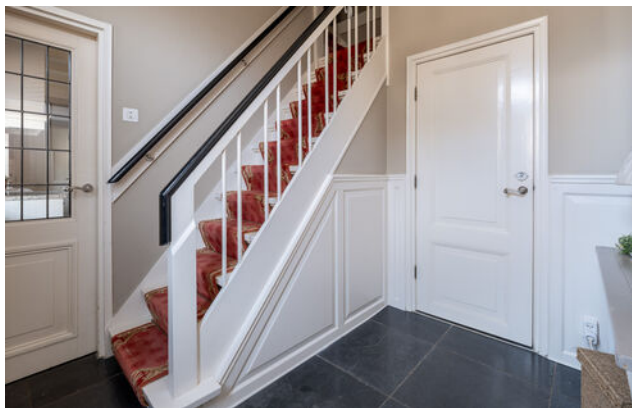

Woonkamer



De woonkamer heeft een moderne uitstraling met diverse jaren '30 kenmerken. De glas-in-lood ramen voegen een vleugje nostalgie toe aan de ruimte. Ook andere authentieke kenmerken zijn er te vinden, zoals het balkenplafond en de houten vloer. De woonkamer is verder netjes afgewerkt en in de ruimte profiteert u van twee vaste kasten én een gaskachel. Dat maakt het binnen zitten nog eens extra aantrekkelijk. Door de twee raampartijen valt er veel daglicht naar binnen. Er is voldoende plek voor een gezellige zithoek. Het is een ruimte waar u graag tijd doorbrengt met het gezin, familie of vrienden.

Woonkeuken



Genieten van een heerlijke maaltijd of gewoon even gezellig bijkletsen, in deze woonkeuken kan het allemaal. In deze ruimte wordt geleefd. De keuken zelf is in twee delen opgesteld, zo beschikt u hier over veel werk- en opbergruimte. Koken doet u op een 4-pits inductiekookplaat. Verder is de keuken voorzien van een afzuigkap, een oven, een koelkast en een Bosch vaatwasmachine (2025). Hier maakt u de lekkerste gerechten klaar.





Is het wat kouder, zet dan lekker de houtkachel aan en geniet van een fijne warmte én sfeer. De airconditioning die kan verkoelen en verwarmen is een fijne bijkomstigheid, zo blijft het het hele jaar comfortabel. Ook in deze ruimte komen de karakteristieke elementen terug, zoals het balkenplafond en de glas-in-loodramen.

Bijkeuken



De bijkeuken met een tegelvloer is een fijne toevoeging aan de woning. De ruimte is optimaal ingericht. Aan de ene kant vindt u de witgoedapparatuur op hoogte met daaronder vaste kasten, ideaal voor het dagelijkse gemak. Aan de andere zijde bevindt zich een warmwatervat en een keukenblok met spoelbak. Kortom; Een compacte ruimte die praktisch is ingericht en waar u alles bij de hand heeft.

Slaapkamer - bg

Aan de achterzijde van de woning is de slaapkamer op de begane grond te vinden. Het balkenplafond geeft karakter aan de ruimte. Verder is de slaapkamer afgewerkt met een donkere Castle Stone tegelvloer en lichte wanden. Een instapklare ruimte. De openslaande deuren naar de veranda maken deze kamer net even anders. Zet ze open op een mooie dag en laat de frisse lucht binnen. Hier begint uw dag gewoon goed. De deuren zijn voorzien van hordeuren.



Eerste verdieping



De trapopgang heeft iets wat u niet vaak ziet, het verbindt de verdieping op twee manieren. De klassieke trap met rode loper geeft meteen karakter. Boven aangekomen kunt u letterlijk twee kanten op. Handig als u privacy wilt creëren of ruimtes apart wilt gebruiken. Aan de ene zijde vinden we een ruime slaapkamer die u toegang geeft tot het platte dak. Verder is hier ook nog een ruimte te vinden die op dit moment in gebruik is als heuse inloopkast. Een droom van elke vrouw. Deze kamer is voorzien van een Velux dakraam. Uiteraard kunt u deze kamer ook gebruiken als slaapkamer. Op de overloop treft u een vaste kast aan met de opstelling van de cv-ketel.



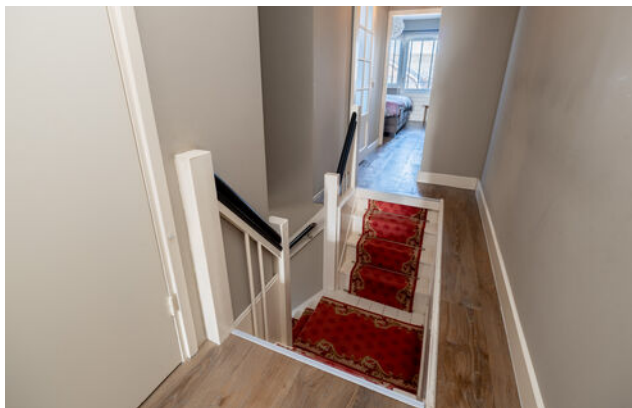

Aan de andere kant zijn nog twee slaapkamers te bereiken. Beide kamers hebben een uitstekende maatvoering. Op één kamer beschikt u over een dakkapel.

Op de overloop is een vaste kastenwand te vinden, compleet met legplanken, hanggedeelte én verlichting. Via de overloop krijgt u toegang tot de vliering. Hier kunt u gemakkelijk uw seizoensgebonden spullen opbergen.



Badkamer



In deze badkamer bent u klaar voor dagelijks gebruik. De inloopdouche is ruim en voorzien van een regendouche en een handig nisje voor uw shampoo en zeep. Verder vindt u in de badkamer een wastafelmeubel in een mooie houtlook met twee waskommen, erg praktisch. De badkamer is afgewerkt met een combinatie van houttinten en zwarte accenten wat zorgt voor een warme uitstraling.



Tuin

In deze tuin stapt u 's morgens in de vroege vanuit de achterentree het terras op waar u kunt genieten van het ontbijt én de ochtendzon. Ook is hier de buitendouche te vinden, een fijne verkoeling op hete zomerdagen. Later op de dag verplaatsen we ons naar het terras achterin de tuin, hier geniet u de rest van de dag van de zon.







En 's avonds? Dan is de veranda een fijne plek, hier vertoeft u met het gezin, familie of vrienden tot in de late uurtjes. De veranda sluit aan bij de woning, met een balkenplafond en glas-in-loodramen die direct sfeer geven. De lichtkoepel zorgt voor extra daglicht, zo is het echt een extra leefgedeelte.



De tuin is gelegen op het zuiden waardoor u hier van veel zonuren profiteert. De combinatie van groen, bestrating en zelfs een kippenhok maakt het speels en levendig. De goudreinet appelboom zorgt niet alleen voor fruit, maar ook voor een prachtige bloesem in het voorjaar. De tuin is middels een poort, met openslaande deuren, volledig af te sluiten.

Kortom; Een tuin waar u gewoon graag bent. Veel groen, volop privacy en altijd wel een fijne plek in de zon of schaduw.



De eigen oprit geeft u plek voor het parkeren van meerdere auto's. Erg praktisch, zo heeft u de auto altijd dichtbij huis staan.





Bijgebouw



Wanneer u het bijgebouw binnenstapt, krijgt u hier direct ideeën. Een werkruimte, een atelier, mantelzorg, praktijk aan huis of een B&B, het kan hier allemaal. Uiteraard is de ruimte ook als opslag te gebruiken. Via de grote openslaande deuren komt u binnen en de begane grond is ruim en praktisch. Via de trapopgang bereikt u de volwaardige verdieping. En wat ook belangrijk is; de basis is geregeld. Aansluitingen voor water en gas liggen er, de vloerverwarming is ook voorbereid en de gehele ruimte is geïsoleerd. Hier kunt u meteen doorpakken.

De gevel van het bijgebouw is afgewerkt met een prachtige snijvoeg en op het dak liggen 13 zonnepanelen. Een ruimte die u helemaal kunt aanpassen aan uw eigen woonwensen.



Woonomgeving



En dan nog even iets over de ligging van de woning. Die is ook perfect! U bent zo in het centrum van Barneveld, lopend of even snel met de fiets. In het centrum vindt u alles wat u nodig hebt, van winkels tot horeca. Verder vindt u de Jumbo om de hoek en zijn de uitvalswegen ook op korte afstand te bereiken. Echt een centrale omgeving!



Algemeen



- Energielabel E
- 13 zonnepanelen
- Airconditioning in de keuken
- Vloerverwarming hal, woonkeuken, achterentree, bijkeuken en slaapkamer
- Elektrisch bedienbare markiezen aan de voorzijde
- Elektrisch bedienbaar rolluik zijkant
- Elektrisch bedienbare screens zijkant (2)
- Authentiek handmatig bedienbaar zonnescerm zijkant

Begane grond



Eerste verdieping

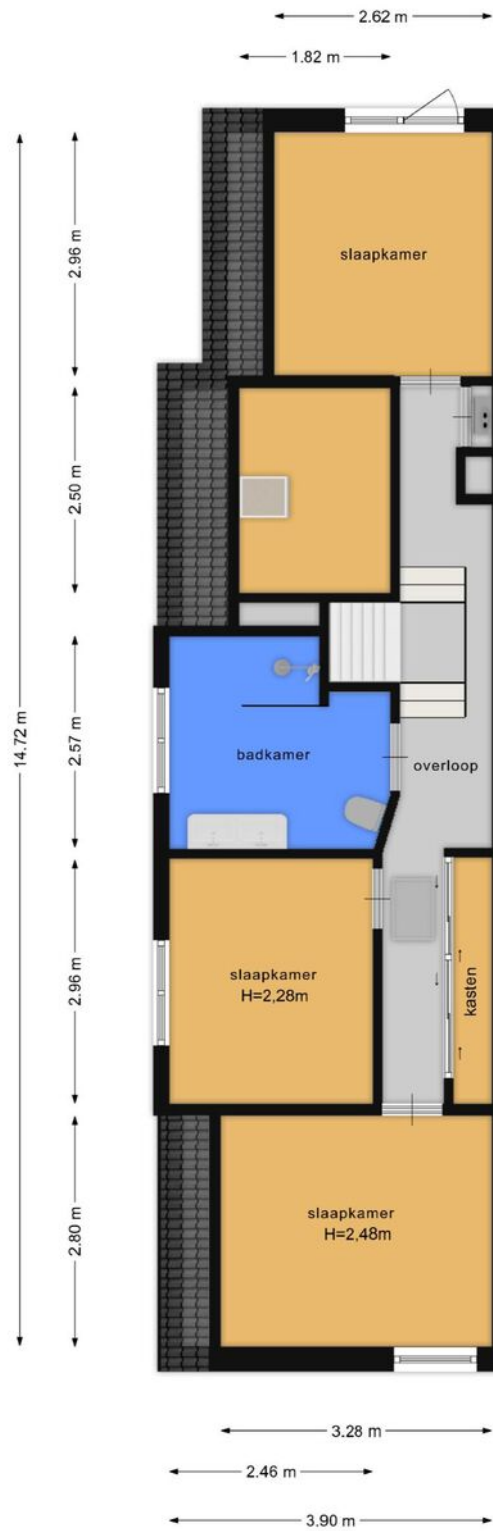

Vliering

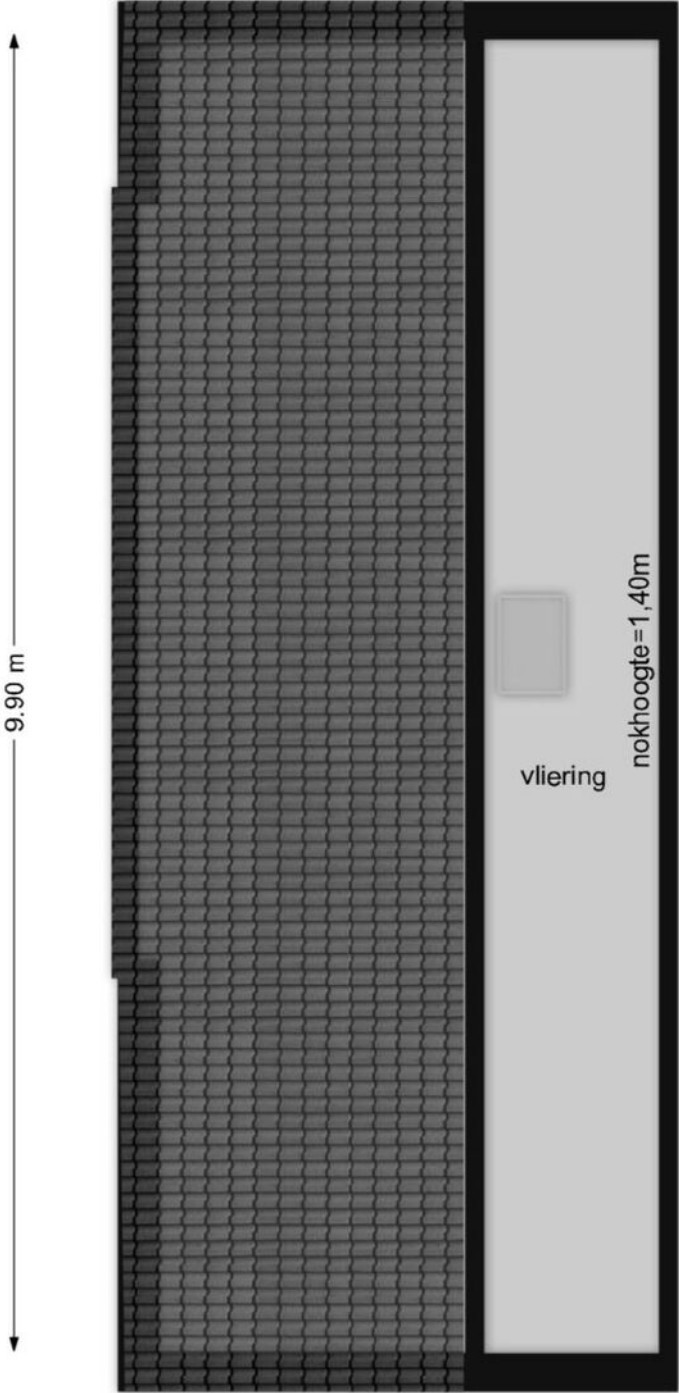

Bijgebouw

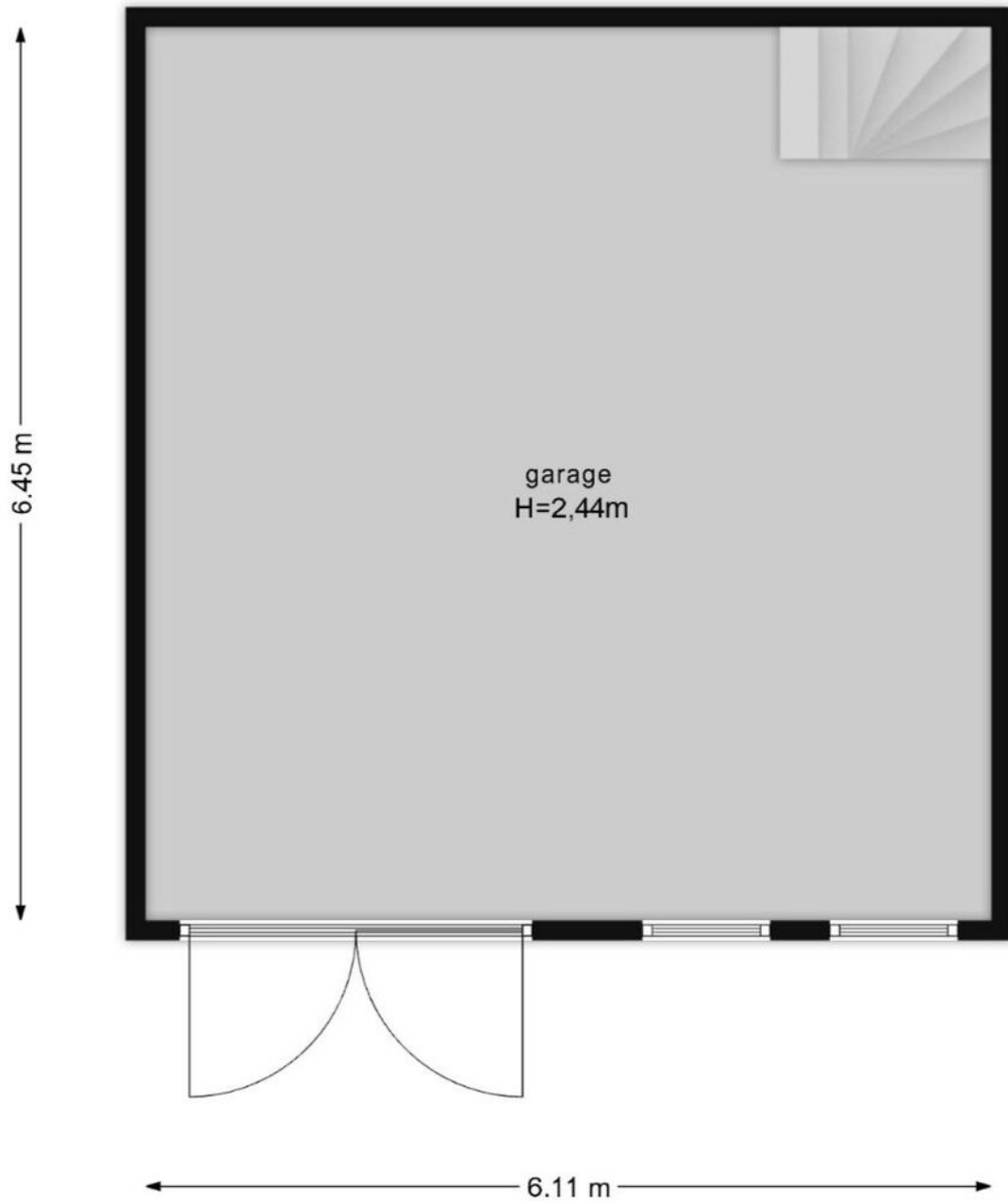

Bijgebouw - verdieping

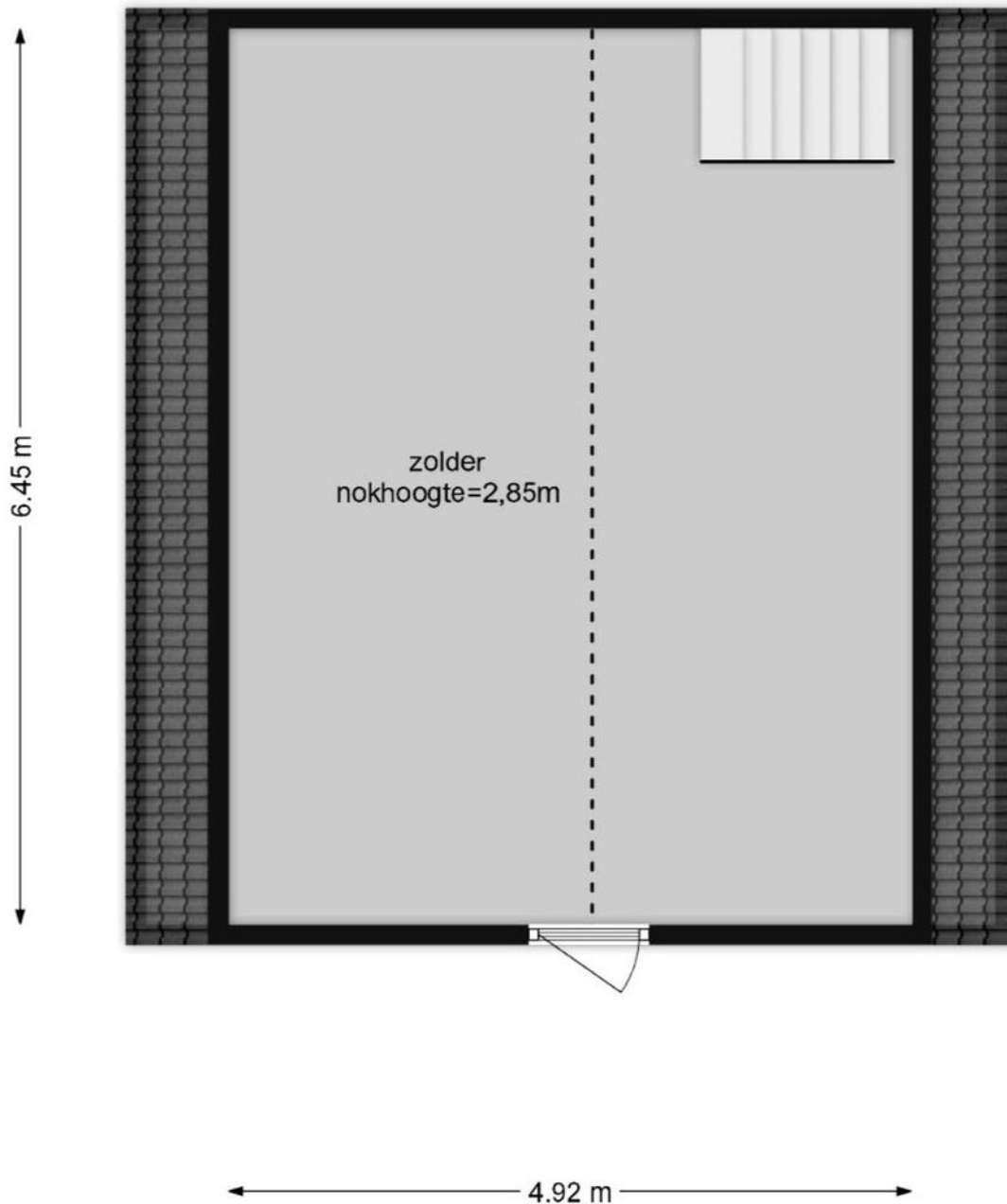

Kadastrale kaart

Kadastrale kaart

Uw referentie: ---



<p>12345 25</p> <p>Deze kaart is noordgericht Perceelnummer Huisnummer</p> <p>— Vastgestelde kadastrale grens — Voorlopige kadastrale grens — Administratieve kadastrale grens — Bebouwing</p> <p>Voor een eensluitend uittreksel, geleverd op 27 februari 2026 De bewaarder van het kadaster en de openbare registers</p>	<p>Schaal 1: 500</p> <p>Kadastrale gemeente Barneveld Sectie G Perceel 3222</p> <p>Aan dit uittreksel kunnen geen betrouwbare maten worden ontleend. De Dienst voor het kadaster en de openbare registers behoudt zich de intellectuele eigendomsrechten voor, waaronder het auteursrecht en het databankenrecht.</p>	
--	---	---

Lijst van zaken

	Blijft achter	Gaat mee	Ter overname
Woning - Interieur			
Inbouwspots/dimmers	x		
Losse (hang)lampen		x	
Gordijnrails	x		
Gordijnen	x		
Overgordijnen	x		
Rolgordijnen	x		
Jaloezieen	x		
(Losse) horren/rolhorren	x		
Houten vloer(delen)	x		
Plavuizen	x		
Houtkachel	x		
(Gas)kachels	x		
Woning - Keuken			
Keukenblok (met bovenkasten)	x		
Kookplaat	x		
(Gas) fornuis	x		
Afzuigkap	x		
Oven	x		
Koelkast	x		
Vriezer		x	
Koel-vriescombinatie		x	
Vaatwasser	x		

Lijst van zaken

	Blijft achter	Gaat mee	Ter overname
Woning - Sanitair/sauna			
Toilet	x		
Toiletrolhouder		x	
Toiletborstel(houder)		x	
Douche (cabine/scherf)	x		
Wastafel	x		
Wastafelmeubel	x		
Toiletkast	x		
Badkamer Toilet	x		
Badkamer Toiletrolhouder	x		
Woning - Exterieur/installaties/veiligheid/ energiebesparing			
Brievenbus	x		
(Voordeur)bel			x
Rookmelders	x		
(Klok)thermostaat	x		
Airconditioning	x		
CV-installatie	x		
Screens	x		
Rolluiken	x		
Zonwering buiten	x		
Telefoonaansluiting/internetaansluiting		x	
Waterslot wasautomaat		x	

Lijst van zaken

	Blijft achter	Gaat mee	Ter overname
Zonnepanelen	x		
Tuin			
Tuinaanleg/bestrating	x		
Beplanting	x		
Buitenverlichting		x	
Tijd- of schemerschakelaar/bewegingsmelder	x		
(Sier)hek	x		
Vlaggenmast(houder)	x		

Vragenlijst

Vraag	Antwoord
Bijzonderheden	
1 a	
Zijn er nadat u het perceel in eigendom hebt gekregen nog andere, eventuele aanvullende notariële of onderhandse akten opgesteld met betrekking tot het perceel?	Nee
Zo ja, welke?	
1 b	
Zijn er mondelinge of schriftelijke afspraken gemaakt over aangrenzende percelen?	Nee
Zo ja, welke zijn dat?	
1 c	
Wijken de huidige terreinafscheidings af van de kadastrale eigendomsgrenzen?	Nee
Zo ja, waaruit bestaat die afwijking?	
1 d	
Is een gedeelte van de woning, schuur, garage of schutting gebouwd op grond van de burens of andersom?	Nee
Zo ja, graag nader toelichten:	
1 e	
Heeft u grond van derden in gebruik?	Nee
Zo ja, welke grond?	
1 f	
Rusten er 'bijzondere lasten en beperkingen' op de woning en/of het perceel?	Nee
Zo ja, welke?	
1 g	
Is de Wet voorkeursrecht gemeenten van toepassing?	Nee

De informatie in deze brochure is met zorgvuldigheid samengesteld. Onzerzijds wordt echter geen enkele aansprakelijkheid aanvaard voor enige onvolledigheid, onjuistheid of anderszins, dan wel de gevolgen daarvan. Alle opgegeven maten en oppervlakten zijn indicatief.

Vragenlijst

Vraag	Antwoord
1 h	
Is er een anti-speculatiebeding en/of zelfbewoningsplicht van toepassing op de woning?	Nee
Zo ja, hoe lang nog?	
1 i	
Is er sprake van een beschermd stads- of dorpsgezicht of loopt er een procedure tot aanwijzing daartoe?	Nee
Is er sprake van een gemeentelijk-, provinciaal-of rijksmonument of loopt er een procedure tot aanwijzing daartoe?	Nee
Is er volgens het bestemmingsplan sprake van een beeldbepalend of karakteristiek object?	Nee
1 j	
Is er sprake (geweest) van ruilverkaveling?	Nee
Zo ja, moet u hiervoor ruilverkavelingsrente betalen?	
Zo ja, hoeveel en voor hoe lang? Bedrag:	
Duur:	
1 k	
Is er sprake van onteigening?	Nee
1 l	
Is de woning of de grond geheel of gedeeltelijk verhuurd of bij anderen in gebruik?	Nee
Zo ja: Is er een huurcontract/ gebruiksovereenkomst?	
Indien er geen contract of overeenkomst is, beschrijf hieronder wat (mondeling) met de huurder/ gebruiker is afgesproken:	
Welk gedeelte is verhuurd/ in gebruik gegeven?	
Welke delen vallen onder gezamenlijk gebruik?	

De informatie in deze brochure is met zorgvuldigheid samengesteld. Onzerzijds wordt echter geen enkele aansprakelijkheid aanvaard voor enige onvolledigheid, onjuistheid of anderszins, dan wel de gevolgen daarvan. Alle opgegeven maten en oppervlakten zijn indicatief.

Vragenlijst

Vraag	Antwoord
Welke zaken zijn van de huurder en mag hij verwijderen bij ontruiming?	
Heeft de huurder een waarborgsom gestort?	
Zo ja, hoeveel?	
Heeft u nog andere afspraken met de huurders gemaakt?	
Zo ja, welke?	
1 m	
Is er over de woning een geschil/procedures gaande, al dan niet bij de rechter, huurcommissie of een andere instantie?	Nee
Zo ja, welke is/zijn dat?	
1 n	
Is er bezwaar gemaakt tegen de waardebeschikking WOZ?	Ja
Zo ja, toelichting:	Ambtshalve over 2023 door Juiste woz {no cure no pay} Bericht ontvangen dat de WOZ waarde juist was.
1 o	
Zijn er door de overheid of nutsbedrijven verbeteringen of herstellingen voorgeschreven of aangekondigd die nog niet naar behoren zijn uitgevoerd?	Nee
Zo ja, welke?	
1 p	
Zijn er in het verleden subsidies of premies verstrekt die bij verkoop van de woning voor een deel kunnen worden teruggevorderd?	Nee
Zo ja, welke?	
1 q	
Is de woning onbewoonbaar verklaard of in het verleden ooit onbewoonbaar verklaard geweest?	Nee

De informatie in deze brochure is met zorgvuldigheid samengesteld. Onzerzijds wordt echter geen enkele aansprakelijkheid aanvaard voor enige onvolledigheid, onjuistheid of anderszins, dan wel de gevolgen daarvan. Alle opgegeven maten en oppervlakten zijn indicatief.

Vragenlijst

Vraag	Antwoord
Zo ja, waarom?	
1 r	
Is er bij verkoop sprake van een omzetbelastingheffing?	Nee
Zo ja, waarom?	
1 s	
Hoe gebruikt u de woning nu?	Als woonruimte.
Is dat gebruik volgens de gemeente toegestaan?	Ja
Zo nee, heeft de gemeente dit strijdige gebruik wel eens bij u aangekaart?	
Hoe heeft de gemeente dit strijdige gebruik bij u aangekaart?	
Gevels	
2 a	
Is er sprake (geweest) van vochtdoorslag of aanhoudend vochtige plekken op de gevels?	Nee
Zo ja, waar?	
2 b	
Zijn er (gerepareerde) scheuren/beschadigingen in/aan de gevels aanwezig?	Nee
Zo ja, waar?	
2 c	
Zijn de gevels tijdens de bouw geïsoleerd?	Niet bekend
Zo nee, zijn de gevels daarna (deels) geïsoleerd?	Niet bekend
Zo ja, wanneer heeft de isolatie van de gevels plaatsgevonden en met welk isolatiemateriaal?	
Heeft u een certificaat of bewijs van het na-isoleren?	Nee

De informatie in deze brochure is met zorgvuldigheid samengesteld. Onzerzijds wordt echter geen enkele aansprakelijkheid aanvaard voor enige onvolledigheid, onjuistheid of anderszins, dan wel de gevolgen daarvan. Alle opgegeven maten en oppervlakten zijn indicatief.

Vragenlijst

Vraag	Antwoord
Is er sprake van volledige isolatie?	Niet bekend
Zo nee, welke delen van de gevels zijn er niet geïsoleerd?	
2 d	
Zijn de gevels ooit gereinigd?	Niet bekend
Zo ja, volgens welke methode en wanneer?	
Dak(en)	
3 a	
Hoe oud zijn de daken ongeveer? Platte daken:	Niet bekend. Dit zou opgevraagd moeten worden bij de vorige eigenaar.
Overige daken:	Niet bekend. Dit zou opgevraagd moeten worden bij de vorige eigenaar.
3 b	
Heeft u last van daklekkages (gehad)?	Ja
Zo ja, waar?	Langs de schoorsteen. Deze is opnieuw gevoegd, geïmpregneerd en afgesmeerd.
3 c	
Zijn er in het verleden gebreken geconstateerd aan de dakconstructie zoals scheve, doorbuigende, krakende, beschadigde en/of aangetaste dakdelen?	Nee
Zo ja, waar?	
3 d	
Heeft u het dak al eens (gedeeltelijk) laten vernieuwen c.q. laten repareren?	Nee
Zo ja, welk (gedeelte van het) dak en waarom?	
3 e	

De informatie in deze brochure is met zorgvuldigheid samengesteld. Onzerzijds wordt echter geen enkele aansprakelijkheid aanvaard voor enige onvolledigheid, onjuistheid of anderszins, dan wel de gevolgen daarvan. Alle opgegeven maten en oppervlakten zijn indicatief.

Vragenlijst

Vraag	Antwoord
Is het dak tijdens de bouw geïsoleerd? Platte daken:	Niet bekend
Overige daken:	Ja
Zo nee, is het dak daarna geïsoleerd? Platte daken:	
Overige daken:	
Zo ja, wanneer heeft de isolatie plaatsgevonden en met welk isolatiemateriaal?	Niet bekend. Dit zou opgevraagd moeten worden bij de vorige eigenaar.
Heeft u een certificaat of bewijs van het na-isoleren?	Nee
Is er sprake van volledige isolatie? Platte daken:	Niet bekend
Overige daken:	Niet bekend
Zo nee, welke delen zijn er niet geïsoleerd?	
3 f	
Zijn de regenwaterafvoeren lek of verstopt?	Nee
Zo ja, toelichting:	
3 g	
Zijn de dakgoten lek of verstopt?	Nee
Zo ja, toelichting:	
Kozijnen, ramen en deuren	
4 a	
Van welk materiaal zijn de buitenkozijnen gemaakt?	Hout
4 b	
Wanneer zijn de buitenkozijnen, ramen en deuren voor het laatst geschilderd?	Verschillende tijdstippen.
Is dit gebeurd door een erkend schildersbedrijf?	Nee
Zo ja, door wie?	

De informatie in deze brochure is met zorgvuldigheid samengesteld. Onzerzijds wordt echter geen enkele aansprakelijkheid aanvaard voor enige onvolledigheid, onjuistheid of anderszins, dan wel de gevolgen daarvan. Alle opgegeven maten en oppervlakten zijn indicatief.

Vragenlijst

Vraag	Antwoord
4 c	
Functioneren alle scharnieren en sloten?	Ja
Zo nee, toelichting:	
4 d	
Zijn voor alle afsluitbare deuren, ramen etc. sleutels aanwezig?	Ja
Zo nee, voor welke deuren, ramen etc. niet?	
4 e	
Is er sprake van isolerende beglazing?	Ja
Zo ja, welk type glas?	Onbekend
Is er sprake van isolerende beglazing in de gehele woning?	Nee
Zo nee, welke ramen zijn niet geïsoleerd?	Hefraam bovenverdieping slaapkamer straatkant.
4 f	
Is er bij de isolerende beglazing sprake van condensvorming tussen het glas?	Nee
Zo ja, waar?	
Vloeren, plafonds en wanden	
5 a	
Is er sprake (geweest) van vochtdoorslag of optrekkend vocht op de vloeren, plafonds en/of wanden?	Nee
Zo ja, waar?	
5 b	
Is er sprake (geweest) van schimmelvorming op de vloeren, plafonds en/of wanden?	Nee
Zo ja, waar?	

De informatie in deze brochure is met zorgvuldigheid samengesteld. Onzerzijds wordt echter geen enkele aansprakelijkheid aanvaard voor enige onvolledigheid, onjuistheid of anderszins, dan wel de gevolgen daarvan. Alle opgegeven maten en oppervlakten zijn indicatief.

Vragenlijst

Vraag	Antwoord
5 c	
Zijn er (gerepareerde) of (verborgen) scheuren en/of beschadigingen in/aan vloeren, plafonds en/of wanden aanwezig?	Nee
Zo ja, waar?	
5 d	
Hebben zich in het verleden problemen voorgedaan met de afwerkingen?	Nee
Zo ja, waar?	
5 e	
Is er sprake (geweest) van gebreken aan de vloerconstructie, zoals scheve, doorbuigende, krakende, beschadigde en/of aangetaste vloerdelen?	Nee
Zo ja, waar?	
5 f	
Is er sprake van vloerisolatie?	Ja
Zo ja, wanneer heeft de isolatie van de vloer plaatsgevonden en met welk isolatiemateriaal?	Niet bekend. Dit zou opgevraagd moeten worden bij de vorige eigenaar.
Heeft u een certificaat of bewijs van het na-isoleren?	Nee
Is er sprake van volledige isolatie?	Niet bekend
Zo nee, welke delen zijn er niet geïsoleerd?	
Fundering, kruipruimte en kelder	
6 a	
Is er sprake (geweest) van gebreken aan de fundering?	Nee
Zo ja, waar?	
6 b	

De informatie in deze brochure is met zorgvuldigheid samengesteld. Onzerzijds wordt echter geen enkele aansprakelijkheid aanvaard voor enige onvolledigheid, onjuistheid of anderszins, dan wel de gevolgen daarvan. Alle opgegeven maten en oppervlakten zijn indicatief.

Vragenlijst

Vraag	Antwoord
Is de kruipruimte toegankelijk?	Ja
Is de kruipruimte droog?	MEESTAL
Zo nee of meestal, toelichting:	Heb één keer gekeken. Toen was de kruipruimte droog. Kruipruimte is bereikbaar via de tegel voor de deur in de veranda (dus vanaf buitenkant) Verder is er een kleine kelder. Soms staat er een laagje water en soms niet.
6 c	
Is er sprake van vochtdoorslag door de kelderwand?	Nee
Zo ja of soms, toelichting:	
6 d	
Is de grondwaterstand in de afgelopen jaren waarneembaar gewijzigd of is er sprake van wateroverlast geweest?	Nee
Zo ja, heeft dit tot problemen geleid in de vorm van water in de kruipruimte c.q. kelder?	
Zo nee, tot wat voor andere problemen heeft dit geleid?	
Installaties	
7 a	
Wat voor warmte-installatie(s) is/zijn er aanwezig in de woning?	Hygiëne boiler 400 liter met twee spiralen Airco/Vewarming Nordic Fire Isa CV haard (Houtkachel) Gashaard Centrale Verwarming Elektrische verwarming badkamer
Is/zijn de installatie(s) eigendom?	Ja
Zo nee, toelichting:	

De informatie in deze brochure is met zorgvuldigheid samengesteld. Onzerzijds wordt echter geen enkele aansprakelijkheid aanvaard voor enige onvolledigheid, onjuistheid of anderszins, dan wel de gevolgen daarvan. Alle opgegeven maten en oppervlakten zijn indicatief.

Vragenlijst

Vraag	Antwoord
Merk van de installatie(s):	Nordic Fire (CV-Houtkachel) Mitschubischi Electric (airco) Nefit (Combiketel) Beha (wifi heater badkamer) Dru (Gashaard)
Type(nummer) van de installatie(s):	Onbekend.
Installatiedatum van de installatie(s):	Airco 2025 Nefit combiketel 2018 Heater badkamer 2019 Overige installatiedata niet bekend. Dit zou opgevraagd moeten worden bij de vorige eigenaar.
Op welke datum is/zijn deze installatie(s) voor het laatst onderhouden?	Nefit combiketel 25-11-2024
Is het onderhoud uitgevoerd door een erkend bedrijf?	Ja
Zo ja, door wie?	TI van de Kamp (Nefit combiketel)
7 b	
Zijn er de afgelopen tijd zaken opgevallen ten aanzien van de installatie(s)?	Nee
Zo ja, wat is u opgevallen?	
7 c	
Zijn er radiatoren die niet warm worden?	Nee
Zo ja, welke?	
7 d	
Zijn er radiatoren of (water)leidingen die lekken?	Nee
Zo ja, waar en welke?	
7 e	
Zijn er radiatoren of (water)leidingen die ooit zijn bevroren?	Nee
Zo ja, waar?	

De informatie in deze brochure is met zorgvuldigheid samengesteld. Onzerzijds wordt echter geen enkele aansprakelijkheid aanvaard voor enige onvolledigheid, onjuistheid of anderszins, dan wel de gevolgen daarvan. Alle opgegeven maten en oppervlakten zijn indicatief.

Vragenlijst

Vraag	Antwoord
7 f	
Heeft u vloerverwarming in de woning?	Ja
Zo ja, betreft dit elektrische vloerverwarming, vloerverwarming met warm water of anders? Elektrisch:	Ja
warm water:	Ja
overig, namelijk	
Waar bevindt zich de elektrische vloerverwarming?	
Waar bevindt zich de vloerverwarming met warm water?	Benedenverdieping met uitzondering van woonkamer en entree. Begane grond bijgebouw is voorzien van vloerverwarming maar deze is nog niet aangesloten.
Waar bevindt zich de overige vloerverwarming?	
7 g	
Zijn er vertrekken die niet (goed) warm worden?	Nee
Zo ja, welke?	
7 h	
Heeft de woning zonnepanelen die uw eigendom zijn?	Ja
Heeft de woning zonnepanelen die worden gehuurd of geleased?	Nee
Kan het huurcontract/ leasecontract worden overgenomen door koper?	
Hoeveel zonnepanelen zijn er aanwezig? Aantal:	13 zonnepanelen op het dak van het bijgebouw (ligging op het zuiden)
Zo ja, blijven de zonnepanelen achter?	Ja
Wat is de capaciteit van één zonnepaneel?	Niet bekend. Dit zou opgevraagd moeten worden bij de vorige eigenaar.
Functioneren alle zonnepanelen?	Ja

De informatie in deze brochure is met zorgvuldigheid samengesteld. Onzerzijds wordt echter geen enkele aansprakelijkheid aanvaard voor enige onvolledigheid, onjuistheid of anderszins, dan wel de gevolgen daarvan. Alle opgegeven maten en oppervlakten zijn indicatief.

Vragenlijst

Vraag	Antwoord
Wat is het merk/ type van de zonnepanelen?	Niet bekend. Omvormer is Growatt 2500X en dateert uit 2021.
Maakt u gebruik van een app om de opbrengst van de zonnepanelen te bekijken?	Ja
Zo ja, welke?	ENECO
In welk jaar zijn de zonnepanelen geplaatst en door wie? Jaar:	Niet bekend. Dit zou opgevraagd moeten worden bij de vorige eigenaar.
Installateur:	Niet bekend. Dit zou opgevraagd moeten worden bij de vorige eigenaar.
Is de btw over het aankoopbedrag teruggevraagd van de belastingdienst?	
Hoeveel stroom heeft u het afgelopen jaar opgewekt? Jaar:	2025
Aantal kWh:	Ongeveer 1.500 kWh per jaar
Hoe lang zit er nog fabrieksgarantie op de zonnepanelen?	Niet bekend. Dit zou opgevraagd moeten worden bij de vorige eigenaar.
Zijn de zonnepanelen aangeschaft met subsidie?	
Zo ja, moet de subsidie worden terugbetaald?	
Zo ja, welk bedrag moet worden terugbetaald?	
7 i	
In welk jaar zijn voor het laatst de aanwezige schoorsteenkanalen/rookgasafvoeren geveegd/gereinigd?	2026
7 j	
Wanneer heeft u de aanwezige schoorsteenkanalen voor het laatst gebruikt?	maart 2026
Is de trek van aanwezige schoorsteenkanalen goed?	Ja
7 k	
Zijn er onderdelen van de elektrische installatie vernieuwd?	Ja
Zo ja, wanneer en welke onderdelen?	Aardlekschakelaar

De informatie in deze brochure is met zorgvuldigheid samengesteld. Onzerzijds wordt echter geen enkele aansprakelijkheid aanvaard voor enige onvolledigheid, onjuistheid of anderszins, dan wel de gevolgen daarvan. Alle opgegeven maten en oppervlakten zijn indicatief.

Vragenlijst

Vraag	Antwoord
Zijn er gebreken aan de elektrische installatie?	Nee
Zo ja, welke?	
7 l	
Is er een laadpaal aanwezig voor een elektrische auto?	Nee
Zo ja, waar bevindt deze zich?	
Blijft deze achter?	
7 m	
Is er mechanische ventilatie of een soortgelijk systeem aanwezig?	Ja
Zo ja, functioneert dit systeem naar behoren?	Ja
Zo nee, toelichting:	
Wanneer is dit systeem voor het laatst onderhouden?	2023
Hoe oud is dit systeem ongeveer?	Niet bekend. Dit zou opgevraagd moeten worden bij de vorige eigenaar.
7 n	
Is er een domoticasysteem of een soortgelijk systeem aanwezig?	Nee
Zo ja, functioneert dit systeem naar behoren?	
Zo nee, toelichting:	
Hoe oud is dit systeem ongeveer?	
7 o	
Zijn er rookmelders op iedere verdieping aanwezig?	Ja
Zo ja, hoe oud zijn de rookmelders ongeveer?	De rookmelders zijn van december 2025
Sanitair, riolering en keuken	
8 a	

De informatie in deze brochure is met zorgvuldigheid samengesteld. Onzerzijds wordt echter geen enkele aansprakelijkheid aanvaard voor enige onvolledigheid, onjuistheid of anderszins, dan wel de gevolgen daarvan. Alle opgegeven maten en oppervlakten zijn indicatief.

Vragenlijst

Vraag	Antwoord
Zijn er beschadigingen aan wastafels, douche, bad, toiletten, gootstenen en kranen?	Nee
Zo ja, welke?	
8 b	
Hoe oud is de badkamer ongeveer?	Ongeveer 7 jaar
8 c	
Lopen de afvoeren van wastafels, douche, bad, toiletten, gootstenen en kranen goed door?	Ja
Zo nee, welke niet?	
8 d	
Is de woning aangesloten op het gemeentelijke riool?	Ja
8 e	
Zijn er gebreken (geweest) aan de riolering, zoals breuken, stankoverlast, lekkages, etc.?	Nee
Zo ja, welke?	
8 f	
Is er een andere voorziening, zoals een septictank, beerput of dergelijk aanwezig?	Nee
Zo ja, wat is er aanwezig en hoe dient dit te worden onderhouden?	
8 g	
Van welk jaar dateert de keukenopstelling ongeveer?	Onbekend. Dit zou opgevraagd moeten worden bij de vorige eigenaar.
8 h	
Van welk jaar dateert de inbouwapparatuur ongeveer?	Inductiekookplaat 2020 Inbouw koelkast juli 2020 Inbouw vaatwasser november 2025 Oven onbekend.

De informatie in deze brochure is met zorgvuldigheid samengesteld. Onzerzijds wordt echter geen enkele aansprakelijkheid aanvaard voor enige onvolledigheid, onjuistheid of anderszins, dan wel de gevolgen daarvan. Alle opgegeven maten en oppervlakten zijn indicatief.

Vragenlijst

Vraag	Antwoord
Functioneert alle inbouwapparatuur?	Ja
Zo nee, welk inbouwapparaat functioneert niet?	
8 i	
Heeft u een kokend water kraan?	Nee
Zo ja, functioneert deze kraan naar behoren en hoe oud is deze kraan ongeveer?	
Diversen	
9 a	
Wat is het bouwjaar van de woning?	1920
9 b	
Zijn er asbesthoudende materialen in/op de woning/ bijgebouw(en) aanwezig?	Nee
Zo ja, welke en waar?	
9 c	
Blijft er in de woning zeil achter, al dan niet vastgelijmd, dat is aangeschaft tussen 1955 en 1982?	Nee
9 d	
Is er sprake van loden leidingen in de woning?	Nee
Zo ja, waar?	
9 e	
Is er een Japanse duizendknoop aanwezig in de tuin?	Nee
9 f	
Is er in puin/asbest afval in de grond/tuin aanwezig?	Niet bekend
9 g	
Heeft u elders lekkages gehad?	Nee

De informatie in deze brochure is met zorgvuldigheid samengesteld. Onzerzijds wordt echter geen enkele aansprakelijkheid aanvaard voor enige onvolledigheid, onjuistheid of anderszins, dan wel de gevolgen daarvan. Alle opgegeven maten en oppervlakten zijn indicatief.

Vragenlijst

Vraag	Antwoord
9 h	
Is de grond verontreinigd?	Nee
Zo ja, is er een onderzoeksrapport?	
Zo ja, heeft de gemeente/provincie een onderzoeks- of saneringsbevel opgelegd?	
9 i	
Is er een olietank aanwezig of aanwezig geweest?	Nee
Zo ja, is deze gesaneerd/verwijderd?	
Als deze is gesaneerd, waar is de olietank op het perceel gesitueerd?	
Is er een Kiwa-certificaat aanwezig?	NVT
9 j	
Is er sprake van overlast door ongedierte in of (rond)om de woning?	Nee
Zo ja, waar?	
9 k	
Is de woning aangetast door houtworm, boktor, ander ongedierte of zwam?	Niet bekend
Zo ja, waar?	
Zo ja, is deze aantasting al eens behandeld?	
Zo ja, wanneer?	
Zo ja, door welk bedrijf?	
9 l	
Is er sprake van chlorideschade (betonrot)?	Nee
Zo ja, waar?	
9 m	

De informatie in deze brochure is met zorgvuldigheid samengesteld. Onzerzijds wordt echter geen enkele aansprakelijkheid aanvaard voor enige onvolledigheid, onjuistheid of anderszins, dan wel de gevolgen daarvan. Alle opgegeven maten en oppervlakten zijn indicatief.

Vragenlijst

Vraag	Antwoord
Hebben er verbouwingen en/of bijbouwingen plaatsgevonden in en/of om de woning?	Ja
Zo ja, welke ver-/bijbouwingen?	De woning is door de vorige eigenaar uitgebouwd. Er is ook een veranda gebouwd. Daarnaast is er een vrijstaand bijgebouw met verdieping gebouwd.
Zo ja, in welk jaartal?	Niet bekend. Dit zou opgevraagd moeten worden bij de vorige eigenaar.
Zo ja, door welk bedrijf zijn deze uitgevoerd?	Sturkenboom
9 n	
Zijn er verbouwingen of uitbreidingen uitgevoerd zonder omgevingsvergunning (voorheen bouwvergunning)?	Nee
Zo ja, welke?	
9 o	
Is er sprake van glasvezel internet?	Ja
9 p	
Bent u in het bezit van een definitief energieprestatiecertificaat/energielabel?	Ja
Zo ja, welke label?	E
Vaste lasten	
10 a	
Hoeveel betaalde u voor de laatste aanslag onroerendezaakbelasting?	
Belastingjaar?	
10 b	
Wat is de WOZ-waarde?	651000,00
Peiljaar?	2025

De informatie in deze brochure is met zorgvuldigheid samengesteld. Onzerzijds wordt echter geen enkele aansprakelijkheid aanvaard voor enige onvolledigheid, onjuistheid of anderszins, dan wel de gevolgen daarvan. Alle opgegeven maten en oppervlakten zijn indicatief.

Vragenlijst

Vraag	Antwoord
10 c	
Hoeveel betaalde u voor de laatste aanslag waterschapslasten?	417
Belastingjaar?	2025
10 d	
Hoeveel betaalde u voor de laatste aanslag gemeentelijke belastingen?	1068
Belastingjaar?	2026
10 e	
Welke voorschotbedragen betaalt u maandelijks aan de nutsbedrijven? Gas:	0
Elektra:	
Water:	21
Stadsverwarming:	
Anders:	Totaal voor gas en elektra
Te weten:	198
Wat is uw jaarverbruik voor gas/ elektriciteit en water? Gas (m ³):	1288
Elektriciteit hoog (kWh):	1434
Elektriciteit laag (kWh):	1382
Elektriciteit totaal (kWh):	2816
Water (m ³):	107
Stadsverwarming (GJ):	
Anders:	
Met hoeveel bewoners bewoonde u de woning? Aantal:	
10 f	
Zijn er lease- en/of huurkoopcontracten?	Nee

De informatie in deze brochure is met zorgvuldigheid samengesteld. Onzerzijds wordt echter geen enkele aansprakelijkheid aanvaard voor enige onvolledigheid, onjuistheid of anderszins, dan wel de gevolgen daarvan. Alle opgegeven maten en oppervlakten zijn indicatief.

Vragenlijst

Vraag	Antwoord
Zo ja, welke?	
Zijn deze contracten overdraagbaar op de koper?	
Hoe lang lopen de contracten nog en wat is de eventuele afkoopsom? Afkoopsom:	
Duur:	
10 g	
Als er sprake is van erfpacht of opstalrecht hoe hoog is dan de canon per jaar?	
Heeft u alle canons betaald?	NVT
Is de canon afgekocht?	NVT
Zo ja, tot wanneer?	
10 h	
Heeft u alle gemeentelijke belastingen die u verschuldigd bent al betaald?	Nee
Zijn er variabele bedragen voor gemeenschappelijke poorten, inritten of terreinen?	Nee
Zo ja, hoe hoog en waarvoor?	
10 i	
Heeft u, om in de straat te parkeren, een parkeervergunning nodig?	Nee
Hoeveel parkeervergunningen kunnen er maximaal worden aangevraagd?	
Wat zijn de kosten voor deze parkeervergunning(en) per jaar?	
Garanties	
11 a	

De informatie in deze brochure is met zorgvuldigheid samengesteld. Onzerzijds wordt echter geen enkele aansprakelijkheid aanvaard voor enige onvolledigheid, onjuistheid of anderszins, dan wel de gevolgen daarvan. Alle opgegeven maten en oppervlakten zijn indicatief.

Vragenlijst

Vraag	Antwoord
Zijn er lopende onderhoudscontracten en/of garantieregelingen overdraagbaar aan de koper?	Nee
Zo ja, welke?	
Nadere Informatie	
12 a	
Overige zaken	

De informatie in deze brochure is met zorgvuldigheid samengesteld. Onzerzijds wordt echter geen enkele aansprakelijkheid aanvaard voor enige onvolledigheid, onjuistheid of anderszins, dan wel de gevolgen daarvan. Alle opgegeven maten en oppervlakten zijn indicatief.

Veelvoorkomende termen. We leggen ze voor u uit.

A Bieding

Direct na de bezichtiging een bod uitbrengen? Een bod bestaat uit een prijs in euro's die u wilt betalen voor de woning. Daarnaast bestaat een bieding ook uit een opleverdatum en eventuele voorbehouden. Op grond van één van deze voorbehouden kan een koper de koopovereenkomst ontbinden.

Voorbehoud van financiering

Bij het maken van een voorbehoud van financiering geeft u aan de woning te kopen, mits er een financiering bij een hypotheekverstrekking instelling verkregen wordt. Dit voorbehoud kan voor een periode van een nader te bepalen periode gelden. U kunt ook een voorbehoud maken voor een kleiner deel van de koopsom.

Voorbehoud bouwkundige keuring

Bij het maken van een voorbehoud van bouwkundige keuring werkt de verkoper uiteraard mee aan de keuring. De koper is vrij in het kiezen van een keurder. Er wordt wel een termijn afgesproken tot wanneer u gebruik kunt maken van dit voorbehoud.

Voorbehoud verkoop eigen woning

Bij het maken van een voorbehoud verkoop eigen woning heeft de koper de mogelijkheid om binnen een afgesproken termijn zijn eigen woning te verkopen. Als er een bod is gedaan en er geen voorkeursrecht is gegeven aan een andere belangstellende, wordt uw bod in behandeling genomen. De verkoper kan overigens besluiten niet in te stemmen met de door u gestelde voorwaarden.

Is de woning verkocht als de vraagprijs wordt geboden?

Nee, de vraagprijs is een uitnodiging tot het doen van een bod. Pas als een bod door de verkoper wordt geaccepteerd, of als de bieder het tegenbod van de verkoper accepteert, is er een mondelinge koopovereenkomst. Na deze overeenstemming wordt er een schriftelijke koopovereenkomst opgesteld.

Biedlogboek

Het gebruik van een digitaal biedlogboek is bij verkoop van woningen verplicht. Als een woning definitief verkocht is, dan wordt het biedlogboek verstuurd naar alle bidders. Dat betekent dat een ieder die een bod heeft uitgebracht naderhand inzicht krijgt in alle andere biedingen. Hierdoor wordt het koopproces transparant voor iedereen.

B In onderhandeling

De makelaar gaat uw bod met de verkoper bespreken. U bent pas 'in onderhandeling' als de verkopende partij reageert op uw voorstel door het doen van een tegenbod. Vervolgens wordt er met u of uw aankoopmakelaar verder onderhandeld, totdat er over de prijs en alle voorwaarden overeenstemming



is bereikt. Stel dat er meerdere partijen interesse tonen, dan worden zij in de gelegenheid gesteld om eenmalig een eindvoorstel neer te leggen. U wordt als eerste kandidaat dan ook verzocht om uw eindvoorstel in te dienen. U bent hiertoe uiteraard niet verplicht. De verkoper beslist uiteindelijk wie hij de woning gunt. Is er geen overeenstemming bereikt? Dan wordt de onderhandeling afgebroken en is de makelaar vrij om met andere partijen in onderhandeling te gaan.

C Verkoop bij inschrijving

Wanneer er veel belangstelling is voor een woning, kan in overleg met de verkoper besloten worden om de woning te verkopen via inschrijving. Dit zal de makelaar aangeven op het moment dat iemand een bod wil doen. Alle geïnteresseerden krijgen een gelijke kans en mogen voor een bepaalde datum/tijdstip een bod uitbrengen.

Wordt een bod besproken met andere bidders?

Dit zal nooit gebeuren. Biedingen worden door de makelaar alleen besproken met de verkoper. Er wordt ook niet onderhandeld over biedingen. Moet de verkoper het hoogste bod accepteren? Nee, als het hoogste bod voor de verkoper niet acceptabel is, kan hij beslissen om het niet te verkopen. Ook kan een verkoper bijvoorbeeld een bod zonder voorbehouden (voorbehoud van financiering, bouwkundige keuring, verkoop eigen woning) accepteren dat lager is dan een bod met voorbehouden.

Wanneer is er sprake van een overeenkomst?

Als een particulier een woning koopt om zelf te gaan bewonen komt er een koopovereenkomst tot stand als alle betrokken partijen de koopovereenkomst getekend hebben. Wanneer een zakelijke koper of belegger een woning koopt, is een mondelinge overeenkomst al een koopovereenkomst.

D De koopovereenkomst

Op het moment dat de onderhandelingen zijn afgerond en er overeenstemming is bereikt, worden de afspraken tussen de verkoper en koper vastgelegd in een koopovereenkomst. Hiervoor wordt gebruik gemaakt van een standaard NVM-model koopovereenkomst. Alle mondelinge afspraken zijn hierin schriftelijk vastgelegd. Zodra alle partijen de koopovereenkomst hebben ondertekend, zal de koopover-



//

“Hebt u vragen over bepaalde termen of de gang van zaken? Eén van onze makelaars of secretaresses legt het u graag uit.”

Jan Westeneng

eenkomst naar de notaris worden verzonden. Aan de hand van onder andere de koopovereenkomst zal de notaris de akte van levering opmaken.

Bijkomende kosten: kosten koper

Bij het kopen van een bestaande woning krijgt u meestal te maken met een aantal bijkomende kosten, zoals overdrachtsbelasting en notariskosten (voor onder meer het passeren van de akte van levering en hypotheekakte). Deze bijkomende kosten voldoet de koper. Bij het kopen van een nieuwbouwwoning zijn de meeste bijkomende kosten voor rekening van de verkoper. Bijvoorbeeld de overdrachtsbelasting en notariskosten (voor onder meer het passeren van de akte van levering). Kosten van de eventuele hypotheekakte zijn wel voor rekening van de koper. Aanvullend zijn er nog kosten die betrekking hebben op de financiering, zoals afsluitprovisie, taxatiekosten, kosten voor een hypotheekakte en eventueel Nationale Hypotheek Garantie (NHG). Een voordeel is dat deze financieringskosten over het algemeen aftrekbaar zijn voor de inkomstenbelasting.

Waarborgsom of bankgarantie

Het is gebruikelijk dat een koper enige tijd na het tot stand komen van de koopovereenkomst een waarborgsom stort op de rekening van de notaris. De waarborgsom bedraagt 10% van de overeengekomen koopsom. De waarborgsom wordt vaak vervangen door het stellen van een bankgarantie. Dit is een garantieverklaring van een Nederlandse bankinstelling. Door deze garantieverklaring garandeert de bank dat de koper zijn verplichtingen, voortvloeiende uit de koopakte, zal nakomen voor het bedrag dat genoemd is.

E Onderzoeksplicht

De verkoper heeft een wettelijke meldingsplicht. Hij/zij heeft de plicht om eventuele gebreken te melden. Denk bijvoorbeeld aan de bouwkundige staat van het pand of de fundering. Indien bepaalde zaken bij verkoper niet bekend zijn, kan een verkoper daar niets over melden. Een koper heeft een wettelijke onderzoeksplicht en moet zich inspannen om onder andere de staat van de woning en de bestemmingsplanmogelijkheden te onderzoeken.

Ouderdomsclausule

Een oudere woning heeft niet alle (technische) kenmerken van een nieuwbouwwoning. Door oudere bouwmaterialen en andere eisen in de betreffende bouwperiode kan het zijn dat de woning bijvoorbeeld minder goed geïsoleerd is dan een moderne woning. De ouderdomsclausule is bedoeld om de koper van een oudere woning erop te wijzen dat hij aan een oudere woning niet dezelfde eisen mag stellen als aan een nieuwe woning.

Niet-bewonersclausule/eigenarenclausule

Het is mogelijk dat een verkoper niet (recent) in de woning gewoond heeft. Denk aan een erfgenaam of een belegger. De verkoper kan dan niet alles van de woning weten. Zaken die pas bij het bewonen aan het licht komen kan de verkoper dus ook niet melden.

F De overdracht

Enige tijd voor de overdrachtsdatum ontvangt u van de notaris een uitnodiging voor de afwikkeling en ondertekening van de leveringsakte. Hierdoor vindt de eigendomsoverdracht plaats. Voorafgaand aan de overdracht vindt er een inspectie plaats van de woning. Als er een hypotheek op de woning gevestigd dient te worden, wordt na de eigendomsoverdracht aansluitend de hypotheekakte gepasseerd.

Uw toekomstig woonplezier. Daar doen we het voor.

Bij Westeneng genieten we er van als we mogen bijdragen aan het woonplezier van mensen. Daar zetten we ons graag voor in. Zeker, soms is het makkelijk. Als u snel de juiste woning vindt, en u kunt een goed bod doen dat wordt geaccepteerd, komt uw volgende adres al gauw in beeld. Het kan ook zijn dat we samen met u een intensieve zoektocht beginnen naar de

woning die aan al uw wensen voldoet. Of dat we u begeleiden in een spannende onderhandeling. Misschien kunnen wij u attenderen op de uitstekende verbouwingmogelijkheden van een woning. Kortom: we voelen ons nauw betrokken bij u, en genieten van het persoonlijke contact dat dit oplevert. Dat mag u gerust een 'familietrekje' noemen van ons héle team.





Thuis in Barneveld en omgeving

- Al meer dan 60 jaar zijn we actief in Barneveld en wijde omgeving. We kennen deze regio op ons duimpje.
- Vertrouwen is een kernwaarde van ons familiebedrijf. We zijn er zuinig op. Ons eenvoudige motto is: eerlijk duurt het langst.
- Altijd actief. Dát is ons karakter. We mogen dan veel ervaring hebben, elke dag gaan we op zoek naar nieuwe kansen.
- Ons hele team is erop ingericht u maximaal te ondersteunen. Van makelaar tot secretaresse: iedereen is ter zake kundig en u graag van dienst.

//

“Bij een eerste bezichtiging draait het echt om úw gevoel: kan deze woning uw thuis worden? Dat thuisgevoel, daar ben ik altijd naar op zoek!”

Jan Westeneng

We hebben misschien al een koper voor úw woning...

Zullen we u helpen uw eigen woning te verkopen? In onze Woningmatch database hebben we de gegevens van duizenden mensen die actief op zoek zijn naar een woning. Grote kans dus dat u hiermee snel de ideale koper vindt. We vertellen u daar graag meer over.



Geïnteresseerd? Wij helpen u graag!

Openingstijden:

Maandag t/m vrijdag: 08:00 - 12:30 en 13:00 - 17:00 uur
's Avonds en zaterdagochtend: op afspraak. Zondags gesloten.

Uw contactpersoon is buiten kantoortijden (18:30 - 22:00 uur) op onderstaande nummer(s) bereikbaar:



Jan Westeneng
Woningmakelaar
06 - 51519541



Henk Westeneng
Woningmakelaar/Taxateur
06 - 24870518



Daan de Waard
Vastgoedadviseur
06 - 45295048



We zijn ook
snel bereikbaar via
WhatsApp:
0342 415 589

Thorbeckelaan 18, Barneveld
0342 415 589

info@westeneng.nl
www.westeneng.nl



westeneng
altijd actief