

Brochure

**KERKEPAD 13
OSSENDRECHT**



**Van Kaam Makelaardij o.z.
Westersingel 53-55
4611 HS BERGEN OP ZOOM
0164-233700**





KERKEPAD 13 OSSENDRECHT
Vraagprijs: € 669.000,- k.k.

Al onze aanbiedingen zijn geheel vrijblijvend en onder voorbehoud van verkoop
De inhoud van deze brochure is met de grootste zorg samengesteld, echter er kunnen geen rechten aan worden ontleend

Woonkamer



Woonkamer



Serre aan de woonkamer



Keuken



Bijkeuken



Slaapkamer 1 (begane grond)



Badkamer (begane grond)

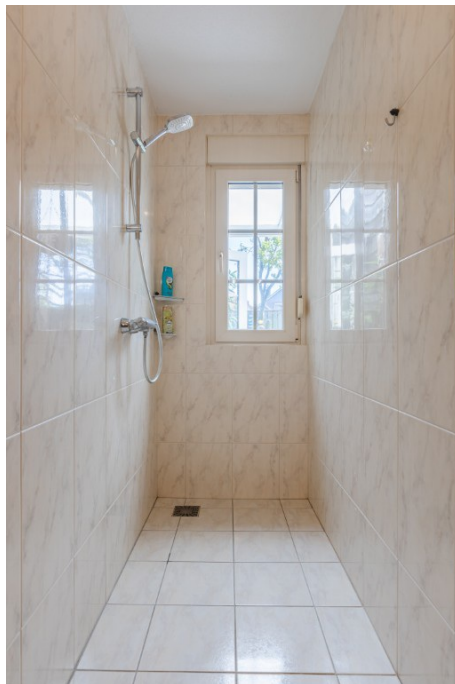

Hal met toilet en trap naar 1^e verdieping



Overloop met 2^e toilet



Slaapkamer 2



Slaapkamer 3



Zolder



Achterzijde



Tuin



Tuin



Tuinhuis



Garage



Straatbeeld



Levensloopbestendig wonen op een heerlijk rustige locatie en met FRAAI UITZICHT OVER DE POLDERS ten zuiden van Ossendrecht.

Deze UITGEBOUWDE, VRIJSTAANDE SEMI-BUNGALOW met GARAGE, ERKER, SERRE en VERANDA, heeft alles wat je zoekt en is ook geschikt voor gezinnen.

Deze ZEER DEGELIJK GEBOUWDE VRIJSTAANDE WONING heeft op de begane grond een RUIE SLAAPKAMER (16m²) met BADKAMER EN-SUITE, WOONKAMER (46m²) met ERKER aan de voorzijde alsmede een SERRE aan de achterzijde.

Op de verdieping is een ruime overloop met vlizotrap naar de RUIE BERGZOLDER aanwezig, een betegeld TOILET en 2 grote SLAAPKAMERS van 20m² en 26m².

De achtertuin is keurig aangelegd en ingericht met een gazon, plantenborders en een houten tuinhuis. Vanuit de aangebouwde VERANDA heeft u zicht over de gehele achtertuin welke tevens bereikbaar is via het pad naast de garage.

Noemenswaardigheden:

- slaapkamer en badkamer op de begane grond
- onderhoudsvriendelijk
- energiezuinig (energielabel A)
- vloerverwarming op de volledige begane grond
- garage en parkeergelegenheid op eigen oprit voor zeker 4 auto's
- kunststof en aluminium kozijnen
- rolluiken
- volledig dubbele beglazing (HR)
- veranda, erker en serre
- eenvoudig mogelijkheid 2e badkamer op verdieping
- 3 grote slaapkamers (16, 20 en 26m²)
- ook mogelijkheid tot het creëren van 2 extra (slaap)kamers op zolder
- heerlijk rustige ligging

Begane grond: Hal; tegelvloer, gesausde schoonmetselwerk wanden, gespoten plafond, trap naar verdieping, vloerverwarmings-unit (5 groepen).
(betonvloer met vloerverwarming) **Meterkast;** 9 elektriciteitsgroepen, kookgroep, glasvezel, water- en gasmeter, cai.
Toilet; tegelvloer en wanden, gespoten plafond, hangcloset (kleine spoeling werkt niet), handwasbakje, mechanische ventilatie.

Woonkamer (± 46 m² inclusief serre); tegel vloer, gesausde schoonmetselwerk wanden, spachtelputz wanden, schouw met marmer ombouw en gashaard, gespoten plafond, inbouw spots, erker, kunststof kozijnen, dubbelglas (HR), rolluik, openslaande deuren naar de serre welke afsluitbaar is middels een elektrisch rolluik, c.a.i..

Serre (± 12 m²); tegelvloer met vloerverwarming, aluminium kozijnen, dubbelglas (HR), agnesplaten plafond.

Keuken (± 11 m²); tegelvloer en lambrisering waarboven spachtelputz, gespoten plafond, kunststof kozijnen, dubbelglas (HR), rolluik, mechanische ventilatie, taupe kleurige kunststof hoekopstelling met kunststof fineer aanrechtblad, dubbele rvs spoelbak, inductiekookplaat, afzuigkap, koelkast, vaatwasmachine, quooker, toegang tot de bijkeuken.

Bijkeuken (± 6 m²); tegelvloer en lambrisering waarboven gesausde spachtelputz wandafwerking, gespoten plafond, kunststof kozijnen, dubbelglas, elektrisch rolluik, deur naar veranda en tuin, mechanische ventilatie, keukenblok met rvs aanrechtblad, wasmachine- en drogeraansluiting, gasaansluiting.

Slaapkamer 1 (± 16 m²); zeil vloerafwerking, spachtelputz wanden, gespoten plafond, kunststof kozijnen, dubbelglas (HR), horren, rolluik.

Badkamer en suite (± 9 m²); tegel vloer en wanden, kunststofkozijn, dubbel glas (HR), rolluik, gespoten plafond, ligbad, inloopdouche, thermostaatkraan, badkamermeubel, handdoekradiator, mechanische ventilatie.

Tuin (± 490 m²); rondom gelegen, siertegel bestrating, gazon, plantenborders, hagen, houten schuttingen, vooringang.

Veranda (± 21 m²); aluminium spanten en polycarbonaat kanaalplaten dak, elektrisch zonnescherm.

Houten tuinhuis (± 10 m²); betonvloer, houten wanden, dak met shingels gedekt, elektra.

Garage (± 24 m²); beton vloer, spouw gevels (kalkzandsteen binnenblad), balken plafond, kunststof en aluminium kozijnen, deur naar overkapping, elektra, elektrische segmentdeur.

Parkeerplaats; ruime oprit met voldoende eigen parkeergelegenheid.

1^e verdieping:
(betonvloer)

Overloop; tapijt vloerafwerking, gespoten wanden en plafond, isolatie dakplaten, Velux dakraam, dubbelglas, vlizotrap naar zolder.

Toilet; tegelvloer en wanden, gipsplaten plafond, w.c., handwasbakje, mechanische ventilatie.

C.V.-ruimte; zeil vloerafwerking, gespoten wanden en plafond, isolatie dakplaten, Velux dakraam, dubbelglas, c.v.-combiketel (Vaillant Ecotech plus bj 2025), 2x mechanische ventilatie-unit.

Slaapkamer 2 (± 26 m²); tapijt vloerafwerking, gespoten wanden en plafond, isolatie dakplaten dakvlak, kunststof kozijnen, dubbelglas (HR), rolluik, inloopkast.

Slaapkamer 3 (± 20 m²); tapijt vloerafwerking, gespoten wanden en plafond, isolatie dakplaten dakvlak, kunststof kozijnen, dubbelglas (HR), rolluik.

Zolder:
(houten vloer)

Houten vloer, stucwerk topgevels, gordingen, isolatie dakplaten dakbeschoot. Mogelijkheid tot het creëren van 2 slaapkamers.

<u>Algemeen:</u>	* Kadastraal bekend:	Ossendrecht sectie D nummers 6548 en 7239
	* Perceelsoppervlak:	642 m ²
	* Woning inhoud:	circa 781 m ³
	* Woonoppervlak:	circa 179 m ²
	* Bouwjaar opstallen:	Omstreeks 2001
	* Bouwaard:	Traditioneel, betonnen vloeren, spouwgevels, zadeldak met pannen gedekt.
	* Isolatie:	Vloer-, muur- en dakisolatie, dubbelglas
	* Energielabel:	A 03-11-2031
	* Onderhoud:	Binnen : Goed Buiten : Goed
	* Gemeentelijke lasten:	OZB: € 564,52 /jr 2026 Rioolrechten: € 243,10 /jr 2026 Verontreinigingsheffing: € 222,86 /jr 2026 +/- diftar Waterschapslasten: € 510,88 /jr 2026
	* Erfdienstbaarheden:	Geen
	* Vraagprijs:	€ 669.000,-- k.k.
	* Oplevering:	In overleg

**Het kopen van een woning is voor u als koper maar ook voor de verkoper een spannende aangelegenheid.
Daarom vragen wij u vriendelijk uw bevindingen binnen enkele dagen na bezichtiging aan ons mee te delen.**

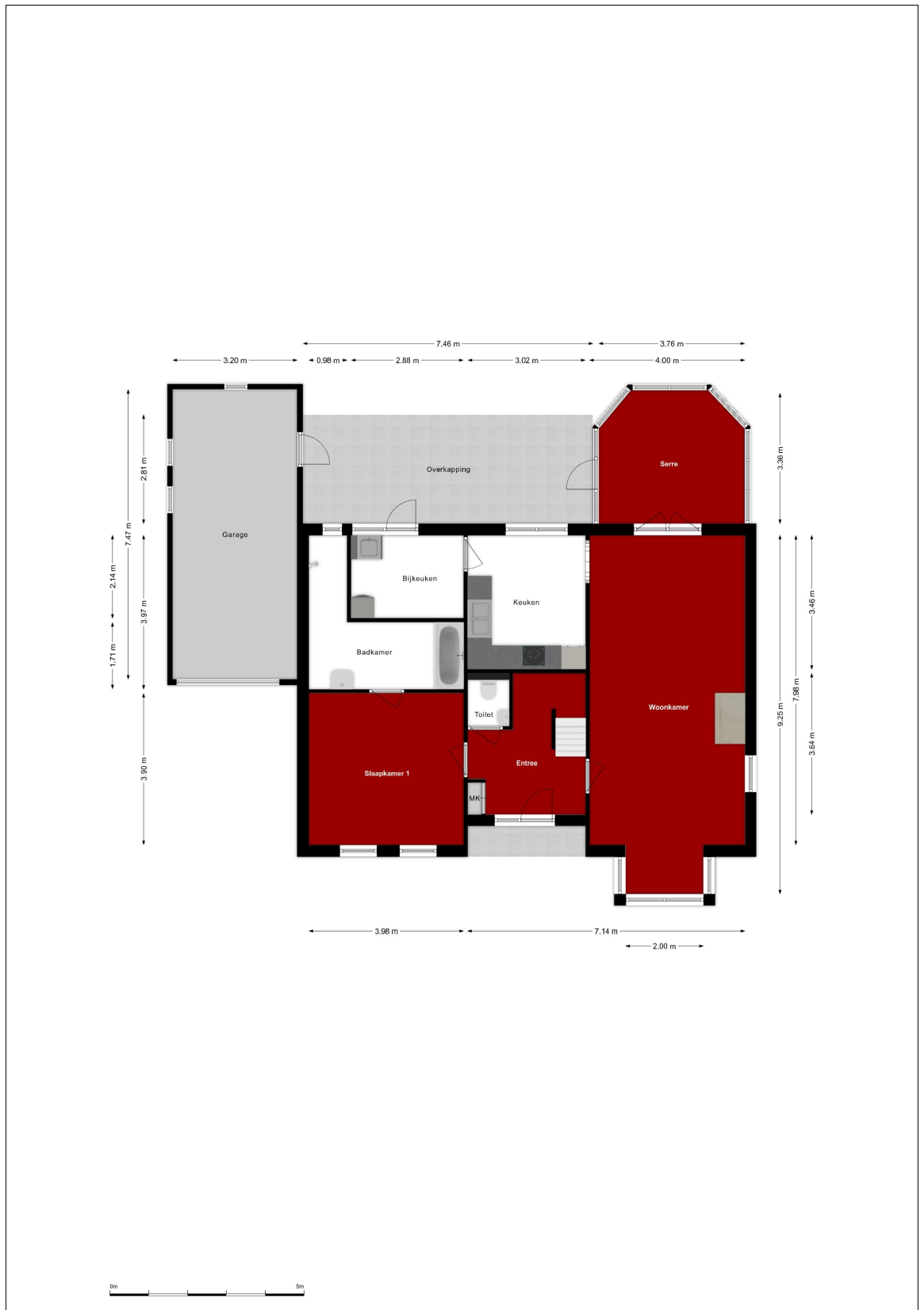

Begane grond

Al onze aanbiedingen zijn geheel vrijblijvend en onder voorbehoud van verkoop
De inhoud van deze brochure is met de grootste zorg samengesteld, echter er kunnen geen rechten aan worden ontleend

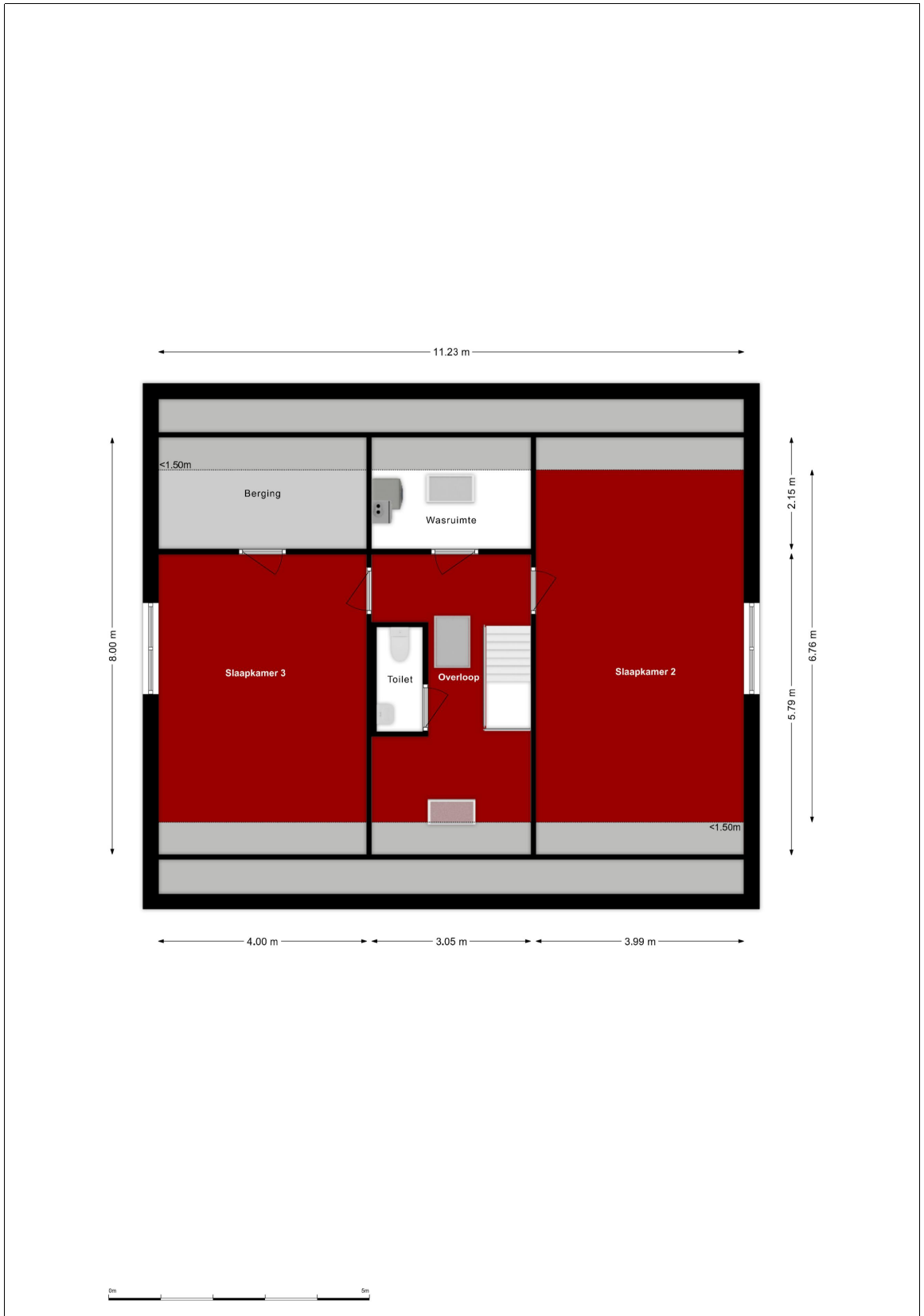

1e verdieping

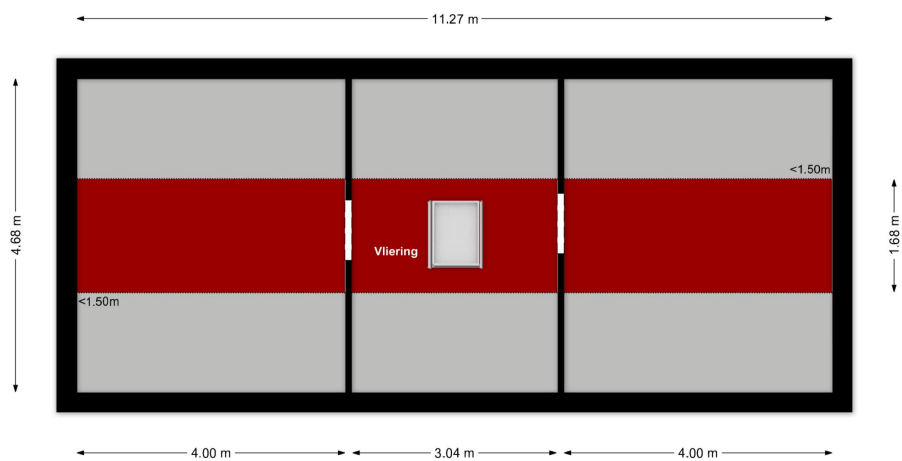

Vliering / Zolder

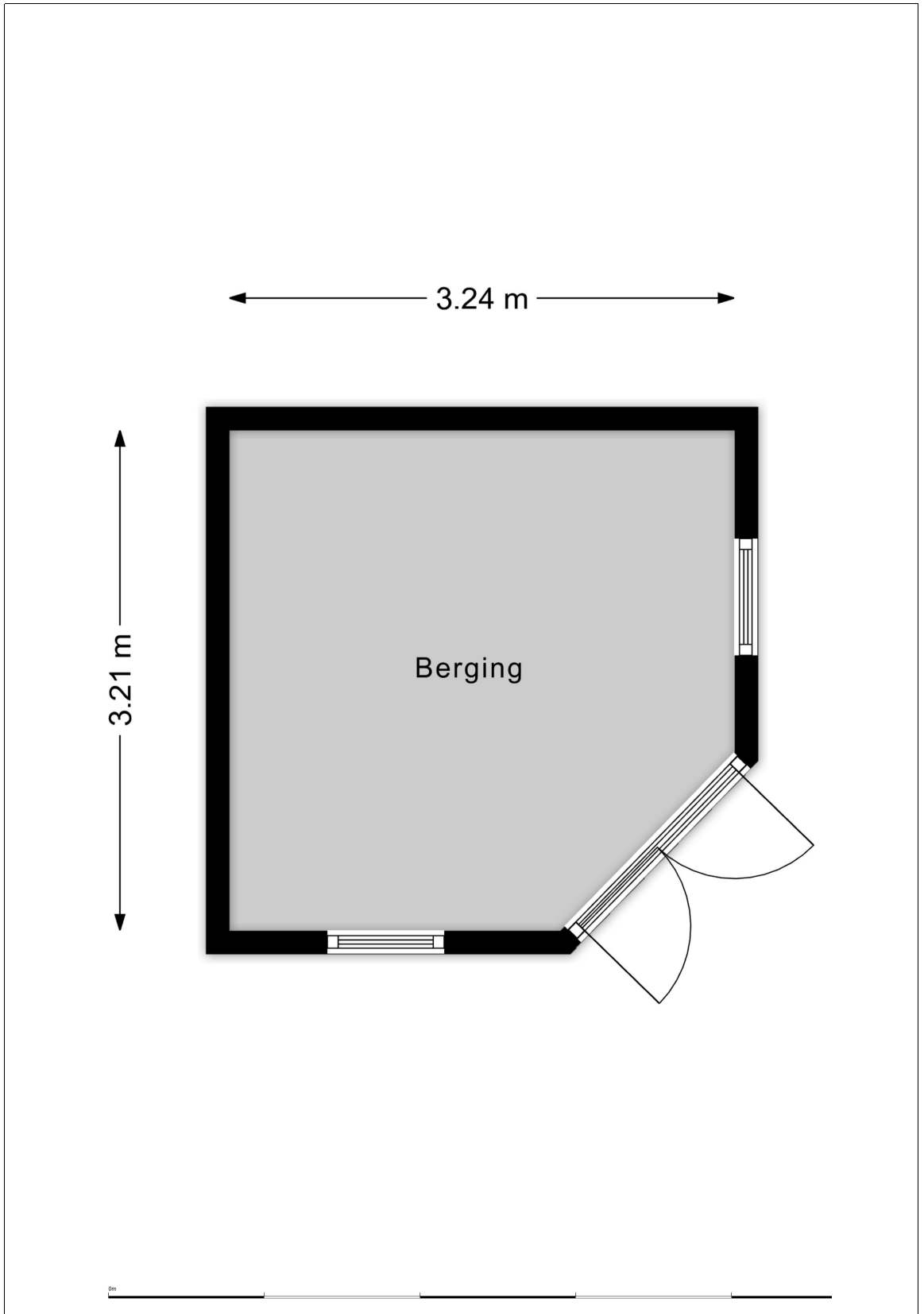

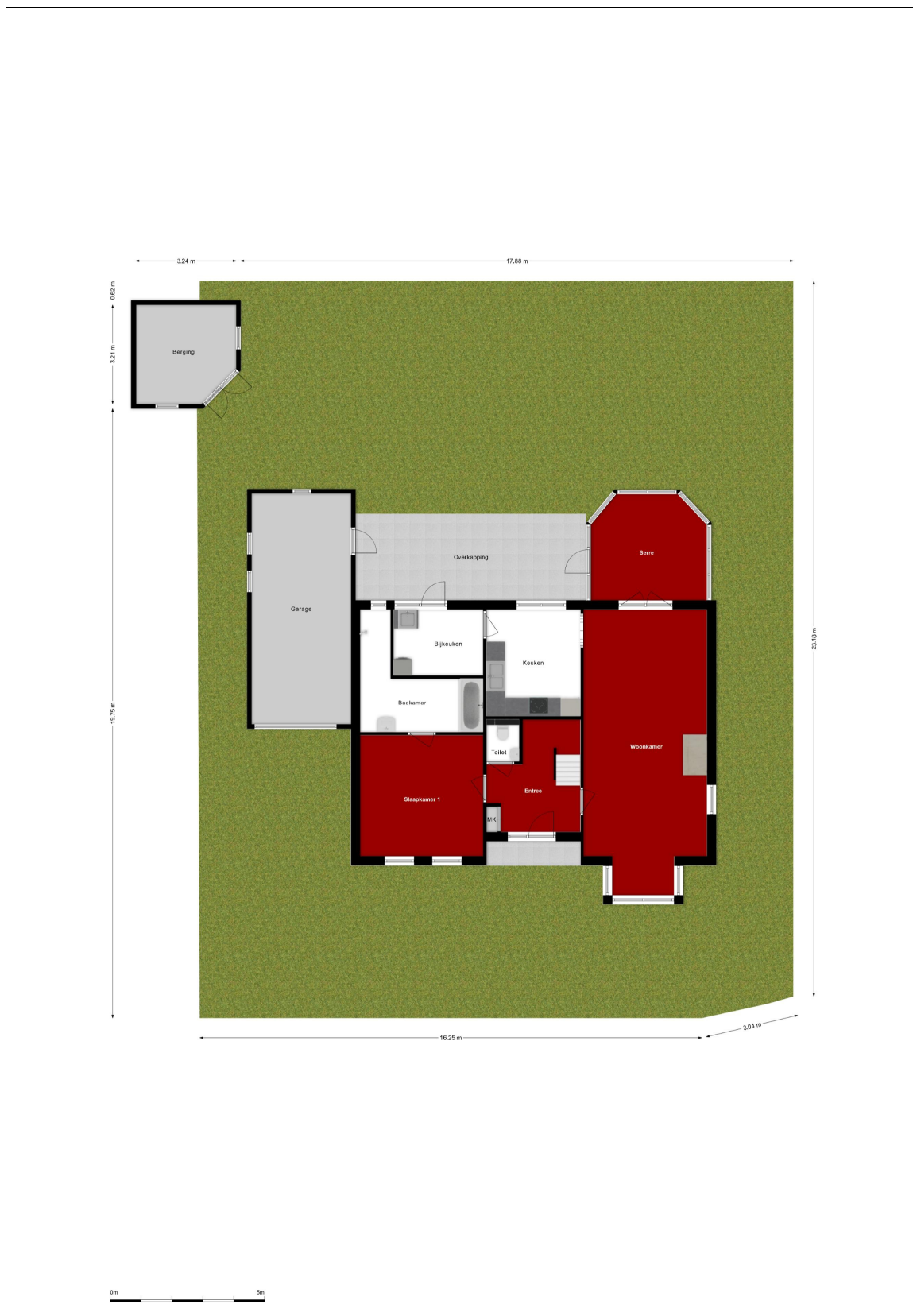

Berging

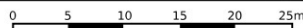
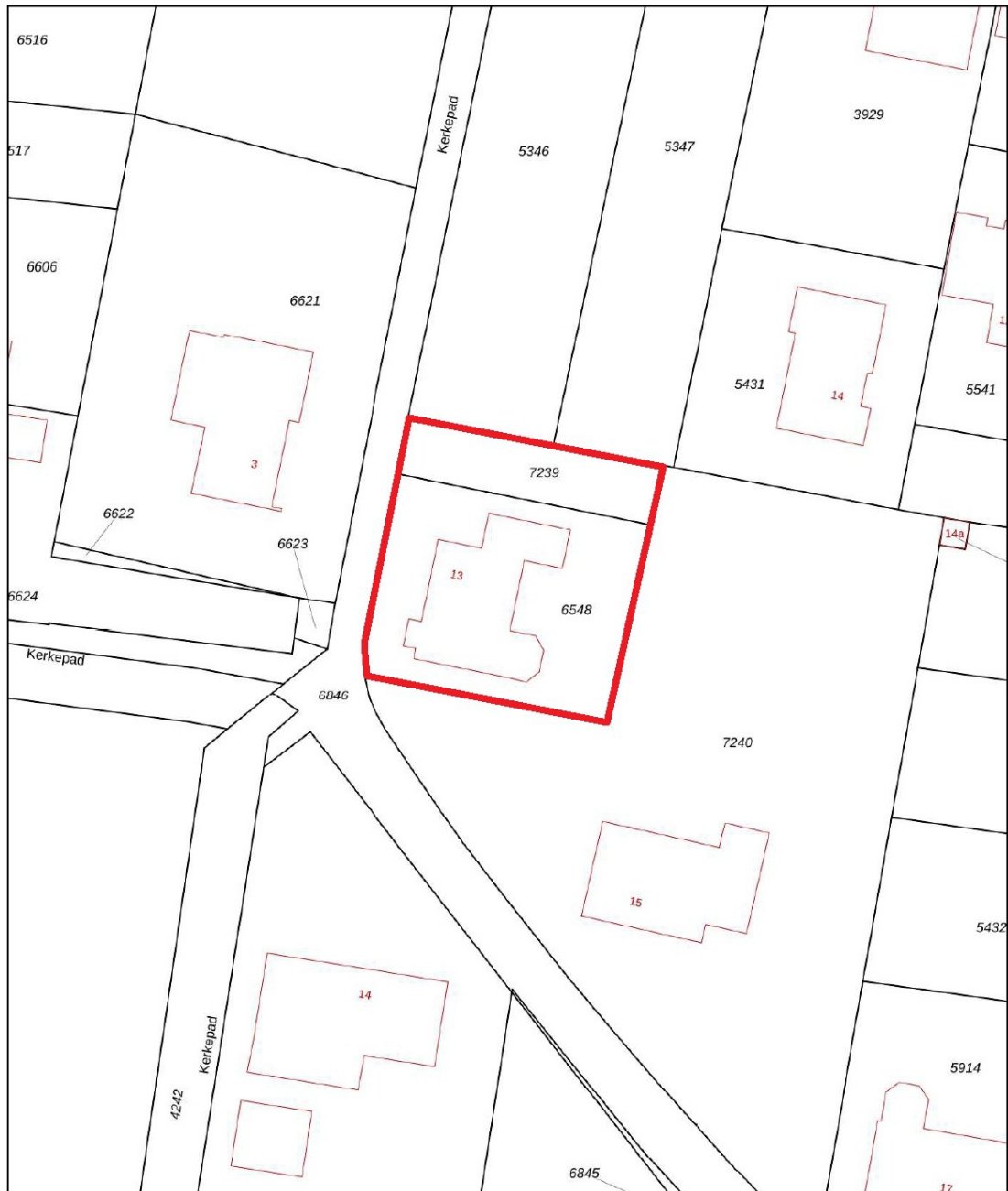

Situatie

Al onze aanbiedingen zijn geheel vrijblijvend en onder voorbehoud van verkoop
De inhoud van deze brochure is met de grootste zorg samengesteld, echter er kunnen geen rechten aan worden ontleend



<p>12345 25</p> <p>— Vastgestelde kadastrale grens — Voorlopige kadastrale grens — Administratieve kadastrale grens — Bebouwing</p> <p>Voor een eensluitend uittreksel, geleverd op 1 april 2026 De bewaarder van het kadaster en de openbare registers</p>	<p>Schaal 1: 500</p> <p>Kadastrale gemeente Ossendrecht Sectie D Perceel 6548</p> <p>Aan dit uittreksel kunnen geen betrouwbare maten worden ontleend. De Dienst voor het kadaster en de openbare registers behoudt zich de intellectuele eigendomsrechten voor, waaronder het auteursrecht en het databankenrecht.</p>	
---	---	---

Kadastrale kaart

Lijst van zaken



Persoonlijke gegevens

Adres te verkopen woning:

Kerkepad 13, 4641 TC Ossendrecht

Voor de onderstaande zaken -ongeacht of ze roerend dan wel onroerend zijn- geldt dat ze soms wel en soms niet in de woning achterblijven. De lijst is bedoeld om duidelijkheid te scheppen om discussies achteraf te voorkomen.

	Blijft achter	Gaat mee	Kan worden overgenomen	N.v.t.
Woning				
<i>Interieur</i>				
Verlichting, te weten:				
- Inbouwspots/dimmers	<input checked="" type="checkbox"/>	<input type="checkbox"/>	<input type="checkbox"/>	<input type="checkbox"/>
- Opbouwspots/armaturen/lampen/dimmers	<input type="checkbox"/>	<input checked="" type="checkbox"/>	<input type="checkbox"/>	<input type="checkbox"/>
- Losse (hang)lampen	<input type="checkbox"/>	<input checked="" type="checkbox"/>	<input type="checkbox"/>	<input type="checkbox"/>
-	<input type="checkbox"/>	<input type="checkbox"/>	<input type="checkbox"/>	<input type="checkbox"/>
-	<input type="checkbox"/>	<input type="checkbox"/>	<input type="checkbox"/>	<input type="checkbox"/>
(Losse) kasten, legplanken, te weten:				
- Kledingkasten inloopkast	<input checked="" type="checkbox"/>	<input type="checkbox"/>	<input type="checkbox"/>	<input type="checkbox"/>
- Legplanken inloopkast	<input checked="" type="checkbox"/>	<input type="checkbox"/>	<input type="checkbox"/>	<input type="checkbox"/>
Raamdecoratie/zonwering binnen, te weten:				
- Gordijnrails	<input checked="" type="checkbox"/>	<input type="checkbox"/>	<input type="checkbox"/>	<input type="checkbox"/>
- Gordijnen	<input checked="" type="checkbox"/>	<input type="checkbox"/>	<input type="checkbox"/>	<input type="checkbox"/>
- Overgordijnen	<input checked="" type="checkbox"/>	<input type="checkbox"/>	<input type="checkbox"/>	<input type="checkbox"/>
- Vitrages	<input checked="" type="checkbox"/>	<input type="checkbox"/>	<input type="checkbox"/>	<input type="checkbox"/>
- Rolgordijnen	<input checked="" type="checkbox"/>	<input type="checkbox"/>	<input type="checkbox"/>	<input type="checkbox"/>
- Lamellen	<input type="checkbox"/>	<input type="checkbox"/>	<input type="checkbox"/>	<input checked="" type="checkbox"/>
- Jaloezieën	<input type="checkbox"/>	<input type="checkbox"/>	<input type="checkbox"/>	<input checked="" type="checkbox"/>
- (Losse) horren/rolhorren	<input checked="" type="checkbox"/>	<input type="checkbox"/>	<input type="checkbox"/>	<input type="checkbox"/>
-	<input type="checkbox"/>	<input type="checkbox"/>	<input type="checkbox"/>	<input type="checkbox"/>
-	<input type="checkbox"/>	<input type="checkbox"/>	<input type="checkbox"/>	<input type="checkbox"/>
Vloerdecoratie, te weten:				
- Vloerbedekking	<input checked="" type="checkbox"/>	<input type="checkbox"/>	<input type="checkbox"/>	<input type="checkbox"/>
- Parketvloer	<input type="checkbox"/>	<input type="checkbox"/>	<input type="checkbox"/>	<input checked="" type="checkbox"/>
- Houten vloer(delen)	<input type="checkbox"/>	<input type="checkbox"/>	<input type="checkbox"/>	<input checked="" type="checkbox"/>
- Laminaat	<input type="checkbox"/>	<input type="checkbox"/>	<input type="checkbox"/>	<input checked="" type="checkbox"/>
- Plavuizen	<input checked="" type="checkbox"/>	<input type="checkbox"/>	<input type="checkbox"/>	<input type="checkbox"/>
-	<input type="checkbox"/>	<input type="checkbox"/>	<input type="checkbox"/>	<input type="checkbox"/>
-	<input type="checkbox"/>	<input type="checkbox"/>	<input type="checkbox"/>	<input type="checkbox"/>
(Voorzet) openhaard met toebehoren	<input type="checkbox"/>	<input type="checkbox"/>	<input type="checkbox"/>	<input checked="" type="checkbox"/>
Allesbrander	<input type="checkbox"/>	<input type="checkbox"/>	<input type="checkbox"/>	<input checked="" type="checkbox"/>
Houtkachel	<input type="checkbox"/>	<input type="checkbox"/>	<input type="checkbox"/>	<input checked="" type="checkbox"/>
(Gas)kachels	<input checked="" type="checkbox"/>	<input type="checkbox"/>	<input type="checkbox"/>	<input type="checkbox"/>

Lijst van zaken

Lijst van zaken



	Blijft achter	Gaat mee	Kan worden overgenomen	N.v.t.
Designradiator(en)	<input checked="" type="checkbox"/>	<input type="checkbox"/>	<input type="checkbox"/>	<input type="checkbox"/>
Radiatorafwerking	<input type="checkbox"/>	<input type="checkbox"/>	<input type="checkbox"/>	<input checked="" type="checkbox"/>
Overige, te weten:				
- Spiegelwanden	<input checked="" type="checkbox"/>	<input type="checkbox"/>	<input type="checkbox"/>	<input type="checkbox"/>
- Schilderij ophangstelsysteem	<input type="checkbox"/>	<input type="checkbox"/>	<input type="checkbox"/>	<input checked="" type="checkbox"/>
Keuken				
Keukenblok (met bovenkasten)	<input checked="" type="checkbox"/>	<input type="checkbox"/>	<input type="checkbox"/>	<input type="checkbox"/>
Keuken (inbouw)apparatuur, te weten:				
- Kookplaat	<input checked="" type="checkbox"/>	<input type="checkbox"/>	<input type="checkbox"/>	<input type="checkbox"/>
- (Gas) fornuis	<input checked="" type="checkbox"/>	<input type="checkbox"/>	<input type="checkbox"/>	<input type="checkbox"/>
- Afzuigkap	<input checked="" type="checkbox"/>	<input type="checkbox"/>	<input type="checkbox"/>	<input type="checkbox"/>
- Magnetron	<input type="checkbox"/>	<input checked="" type="checkbox"/>	<input type="checkbox"/>	<input type="checkbox"/>
- Oven	<input type="checkbox"/>	<input type="checkbox"/>	<input type="checkbox"/>	<input checked="" type="checkbox"/>
- Combi-oven/combimagnetron	<input type="checkbox"/>	<input type="checkbox"/>	<input type="checkbox"/>	<input checked="" type="checkbox"/>
- Koelkast	<input checked="" type="checkbox"/>	<input type="checkbox"/>	<input type="checkbox"/>	<input type="checkbox"/>
- Vriezer	<input type="checkbox"/>	<input type="checkbox"/>	<input type="checkbox"/>	<input checked="" type="checkbox"/>
- Koel-vriescombinatie	<input type="checkbox"/>	<input type="checkbox"/>	<input type="checkbox"/>	<input checked="" type="checkbox"/>
- Vaatwasser	<input checked="" type="checkbox"/>	<input type="checkbox"/>	<input type="checkbox"/>	<input type="checkbox"/>
- Quooker	<input checked="" type="checkbox"/>	<input type="checkbox"/>	<input type="checkbox"/>	<input type="checkbox"/>
- Koffiezetapparaat	<input type="checkbox"/>	<input type="checkbox"/>	<input type="checkbox"/>	<input checked="" type="checkbox"/>
Keukenaccessoires, te weten:				
-	<input type="checkbox"/>	<input type="checkbox"/>	<input type="checkbox"/>	<input checked="" type="checkbox"/>
Sanitair/sauna				
Toilet met de volgende toebehoren:				
- Toilet	<input checked="" type="checkbox"/>	<input type="checkbox"/>	<input type="checkbox"/>	<input type="checkbox"/>
- Toilethouder	<input checked="" type="checkbox"/>	<input type="checkbox"/>	<input type="checkbox"/>	<input type="checkbox"/>
- Toiletborstel(houder)	<input checked="" type="checkbox"/>	<input type="checkbox"/>	<input type="checkbox"/>	<input type="checkbox"/>
- Fontein	<input checked="" type="checkbox"/>	<input type="checkbox"/>	<input type="checkbox"/>	<input type="checkbox"/>
Badkamer met de volgende toebehoren:				
- Ligbad	<input checked="" type="checkbox"/>	<input type="checkbox"/>	<input type="checkbox"/>	<input type="checkbox"/>
- Jacuzzi/whirlpool	<input type="checkbox"/>	<input type="checkbox"/>	<input type="checkbox"/>	<input checked="" type="checkbox"/>
- Douche (cabine/scherm)	<input type="checkbox"/>	<input type="checkbox"/>	<input type="checkbox"/>	<input checked="" type="checkbox"/>
- Stoomdouche (cabine)	<input type="checkbox"/>	<input type="checkbox"/>	<input type="checkbox"/>	<input checked="" type="checkbox"/>
- Wastafel	<input checked="" type="checkbox"/>	<input type="checkbox"/>	<input type="checkbox"/>	<input type="checkbox"/>
- Wastafelmeubel	<input checked="" type="checkbox"/>	<input type="checkbox"/>	<input type="checkbox"/>	<input type="checkbox"/>
- Planchet	<input type="checkbox"/>	<input type="checkbox"/>	<input type="checkbox"/>	<input checked="" type="checkbox"/>
- Toiletkast	<input type="checkbox"/>	<input type="checkbox"/>	<input type="checkbox"/>	<input checked="" type="checkbox"/>
- Toilet	<input checked="" type="checkbox"/>	<input type="checkbox"/>	<input type="checkbox"/>	<input type="checkbox"/>
- Toilethouder	<input checked="" type="checkbox"/>	<input type="checkbox"/>	<input type="checkbox"/>	<input type="checkbox"/>
- Toiletborstel(houder)	<input checked="" type="checkbox"/>	<input type="checkbox"/>	<input type="checkbox"/>	<input type="checkbox"/>
Sauna met toebehoren	<input type="checkbox"/>	<input type="checkbox"/>	<input type="checkbox"/>	<input checked="" type="checkbox"/>
Exterieur/Installaties/Veiligheid/Energiebesparing				
Schotel/antenne	<input type="checkbox"/>	<input type="checkbox"/>	<input type="checkbox"/>	<input checked="" type="checkbox"/>
Brievenbus	<input checked="" type="checkbox"/>	<input type="checkbox"/>	<input type="checkbox"/>	<input type="checkbox"/>
Kluis	<input type="checkbox"/>	<input type="checkbox"/>	<input type="checkbox"/>	<input checked="" type="checkbox"/>
(Voordeur)bel	<input checked="" type="checkbox"/>	<input type="checkbox"/>	<input type="checkbox"/>	<input type="checkbox"/>

Lijst van zaken

Lijst van zaken



	Blijft achter	Gaat mee	Kan worden overgenomen	N.v.t.
Alarminstallatie	<input type="checkbox"/>	<input type="checkbox"/>	<input type="checkbox"/>	<input checked="" type="checkbox"/>
(Veiligheids)sloten en overige inbraakpreventie	<input checked="" type="checkbox"/>	<input type="checkbox"/>	<input type="checkbox"/>	<input type="checkbox"/>
Rookmelders	<input checked="" type="checkbox"/>	<input type="checkbox"/>	<input type="checkbox"/>	<input type="checkbox"/>
(Klok)thermostaat	<input checked="" type="checkbox"/>	<input type="checkbox"/>	<input type="checkbox"/>	<input type="checkbox"/>
Airconditioning	<input type="checkbox"/>	<input type="checkbox"/>	<input type="checkbox"/>	<input checked="" type="checkbox"/>
Warmwatervoorziening, te weten:				
– CV-installatie	<input checked="" type="checkbox"/>	<input type="checkbox"/>	<input type="checkbox"/>	<input type="checkbox"/>
– Boiler	<input type="checkbox"/>	<input type="checkbox"/>	<input type="checkbox"/>	<input checked="" type="checkbox"/>
– Geiser	<input type="checkbox"/>	<input type="checkbox"/>	<input type="checkbox"/>	<input checked="" type="checkbox"/>
Screens	<input type="checkbox"/>	<input type="checkbox"/>	<input type="checkbox"/>	<input checked="" type="checkbox"/>
Rolluiken	<input checked="" type="checkbox"/>	<input type="checkbox"/>	<input type="checkbox"/>	<input type="checkbox"/>
Zonwering buiten	<input checked="" type="checkbox"/>	<input type="checkbox"/>	<input type="checkbox"/>	<input type="checkbox"/>
Isolatievoorzieningen (voorzetramen/radiatorfolie etc.), te weten:				
– Radiatorfolie en radiatorventilatoren woonkamer	<input checked="" type="checkbox"/>	<input type="checkbox"/>	<input type="checkbox"/>	<input type="checkbox"/>
Telefoonaansluiting/internetaansluiting	<input checked="" type="checkbox"/>	<input type="checkbox"/>	<input type="checkbox"/>	<input type="checkbox"/>
Veiligheidsschakelaar wasautomaat	<input type="checkbox"/>	<input type="checkbox"/>	<input type="checkbox"/>	<input checked="" type="checkbox"/>
Waterslot wasautomaat	<input type="checkbox"/>	<input type="checkbox"/>	<input type="checkbox"/>	<input checked="" type="checkbox"/>
Zonnepanelen	<input type="checkbox"/>	<input type="checkbox"/>	<input type="checkbox"/>	<input checked="" type="checkbox"/>
Oplaadpunt elektrische auto	<input type="checkbox"/>	<input type="checkbox"/>	<input type="checkbox"/>	<input checked="" type="checkbox"/>
Tuin				
<i>Inrichting</i>				
Tuinaanleg/bestrating	<input checked="" type="checkbox"/>	<input type="checkbox"/>	<input type="checkbox"/>	<input type="checkbox"/>
Beplanting	<input type="checkbox"/>	<input type="checkbox"/>	<input type="checkbox"/>	<input checked="" type="checkbox"/>
Enkele planten uit de achtertuin gaan mee.	<input type="checkbox"/>	<input checked="" type="checkbox"/>	<input type="checkbox"/>	<input type="checkbox"/>
<i>Verlichting/installaties</i>				
Buitenverlichting	<input checked="" type="checkbox"/>	<input type="checkbox"/>	<input type="checkbox"/>	<input type="checkbox"/>
Tijd- of schemerschakelaar/bewegingsmelder	<input checked="" type="checkbox"/>	<input type="checkbox"/>	<input type="checkbox"/>	<input type="checkbox"/>
Inbouwspots tuinhuis	<input checked="" type="checkbox"/>	<input type="checkbox"/>	<input type="checkbox"/>	<input type="checkbox"/>
<i>Bebouwing</i>				
Tuinhuis/buitenberging	<input checked="" type="checkbox"/>	<input type="checkbox"/>	<input type="checkbox"/>	<input type="checkbox"/>
Kasten/werkbank in tuinhuis/berging	<input type="checkbox"/>	<input checked="" type="checkbox"/>	<input type="checkbox"/>	<input type="checkbox"/>
(Broei)kas	<input type="checkbox"/>	<input type="checkbox"/>	<input type="checkbox"/>	<input checked="" type="checkbox"/>
<i>Overig</i>				
Overige tuin, te weten:				
– (Sier)hek	<input checked="" type="checkbox"/>	<input type="checkbox"/>	<input type="checkbox"/>	<input type="checkbox"/>
– Vlaggenmast(houder)	<input type="checkbox"/>	<input type="checkbox"/>	<input type="checkbox"/>	<input checked="" type="checkbox"/>

Lijst van zaken

Lijst van zaken



Overig

Zijn er zaken die geen eigendom zijn van verkoper omdat er sprake is van een leasecontract of huurcontract. Zo ja, neemt verkoper de zaak mee of wordt het betreffende contract overgenomen?

	Ja	Nee	Gaat mee	Moet worden overgenomen
CV	<input type="checkbox"/>	<input checked="" type="checkbox"/>	<input type="checkbox"/>	<input type="checkbox"/>
Boiler	<input type="checkbox"/>	<input checked="" type="checkbox"/>	<input type="checkbox"/>	<input type="checkbox"/>
Zonnepanelen	<input type="checkbox"/>	<input checked="" type="checkbox"/>	<input type="checkbox"/>	<input type="checkbox"/>
Bijlage(n) over te nemen contracten:				
-				
-				

Lijst van zaken

ALGEMENE INFORMATIE:

Wanneer bent u in onderhandeling:

U bent pas in onderhandeling als de verkoper reageert op uw bod. Dus; als de verkoper een tegenbod doet. Ook kan de verkopend makelaar uitdrukkelijk aangeven dat hij met u in onderhandeling is. U bent niet in onderhandeling als de verkopend makelaar aangeeft dat hij uw bod met de verkoper zal overleggen.

Mag een makelaar doorgaan met bezichtigen als er al over een bod onderhandeld wordt?

Ja, dat mag, een onderhandeling hoeft niet tot een verkoop te leiden. De verkoper kan daarnaast wellicht graag willen weten of er meer belangstelling is. De 1^e bieder hoeft nog niet de beste te zijn. Indien van toepassing zal de verkopende makelaar aan belangstellenden vertellen dat hij, zoals dat heet, "onder bod" is. De makelaar zal geen mededelingen doen over de hoogte van biedingen. Dit zou het overbieden kunnen uitlokken. Vraag de makelaar naar de te volgen procedure, indien u ook een bod wenst uit te brengen.

Als u de 1^e bent die belt voor een bezichtiging, als u de 1^e bent die de woning bezichtigt of als u de 1^e bent die een bod uitbrengt, moet de makelaar in deze gevallen ook als 1^e met u in onderhandeling gaan?

Op deze 3 vragen is het antwoord nee. De verkopend makelaar bepaalt samen met de verkoper de verkoopprocedure. De verkopend makelaar heeft wel de verplichting u daarover te informeren. Het is verstandig, als u serieus belangstelling heeft, de makelaar te vragen wat uw positie is. Dat kan veel teleurstelling voorkomen.

Waarborgsom / bankgarantie:

Bij het tot stand komen van een (voorlopige) koopovereenkomst dient u er rekening mee te houden, dat er een bankgarantie of waarborgsom gesteld dient te worden ter hoogte van 10% van de overeengekomen koopprijs, doorgaans zal uw hypotheekverstrekker dit voor u verzorgen.

Onderzoeksplicht:

De onroerende zaak moet bij de eigendomsoverdracht de feitelijke eigenschappen bezitten die voor een normaal gebruik nodig zijn. Verkoper staat in voor de afwezigheid van gebreken die dit normale gebruik belemmeren, tenzij deze bij koper kenbaar waren op het moment dat de koopovereenkomst tot stand kwam. Voor de afwezigheid van andere (verborgen) gebreken hoeft verkoper in beginsel niet in te staan. Het risico hiervoor berust bij de koper. Een koper wordt desgewenst in de gelegenheid gesteld om voorafgaande aan de aankoop het nodige onderzoek te doen.

Ouderdomsclausule:

Als u een woning koopt die ouder is dan circa 25 jaar is het in de praktijk gebruikelijk om in de koopovereenkomst voor deze woning een zogenoemde ouderdomsclausule op te nemen. Het is vaak niet mogelijk voor een verkoper om 100% in te staan voor de technische levensduur van diverse (bouw) onderdelen van de woning.

*De letterlijke tekst van de ouderdomsclausule luidt:

Koper verklaart zich voldoende bekend met de technische gebreken en onderhoudsachterstand van het object. Verkoper staat niet in voor de kwaliteit, de bruikbaarheid, de resterende levensduur en veiligheid, van het dak, de goten, vloeren, leidingstelsel, installaties, riolering etc.. Deze bouwtechnische aspecten worden geacht geen belemmering voor het in artikel 6.3 aangegeven gebruik te zijn.

Asbestclausule:

Asbest is in het verleden veel toegepast in de bouw van woningen, bergingen en garages. Sinds 1 juli 1993 is de verkoop van asbest houdende materialen in Nederland verboden. Woningen van voor die tijd kunnen dus asbesthoudende materialen bevatten. Vanwege dit feit nemen wij bij woningen welke zijn gebouwd voor 1994 altijd in de koopakte een clausule op waarin koper verkoper vrijwaart voor alle aansprakelijkheid die kan voortvloeien uit de aanwezigheid van enig asbest in de onroerende zaak.

*De letterlijke tekst van de asbestclausule luidt:

Ten tijde van de bouw van de woning was het gebruikelijk asbesthoudende bouwmaterialen te verwerken. Het is dus evenwel mogelijk dat asbest houdende materialen zijn verwerkt, welke aan het directe zicht zijn onttrokken. Koper verklaart hiermee bekend te zijn en vrijwaart verkoper voor alle aanspraken en schadevergoedingen hieromtrent.

Onze Makelaar-Taxateur B. van Kaam is ingeschreven in het registers **VastgoedCert** en is lid van Makelaars branchevereniging **NVM** te herkennen aan onderstaande logo's:



vastgoedcert
gecertificeerd

