



Chantal **Lefeber**
MAKELAARS IN DE BOLLENSTREEK



Vraagprijs: € 625.000 k.k.



Julianastraat 158, **Lisse**



Energielabel
A



Woonoppervlakte
140 m²



Aantal slaapkamers
4

Kenmerken



Bouwjaar
2002



Woonoppervlakte
140 m²



Aantal kamers
6



Inhoud
457 m³



Perceeloppervlakte
127 m²



Aantal slaapkamers
4



Garage
geen garage



Buitenruimte
achtertuin, voortuin



Ligging
in centrum, in
woonwijk, vrij uitzicht



Omschrijving

Op een leuke, gezellige en zeer centrale woonlocatie gelegen uitgebouwde tussenwoning met voortuin en leuke achtertuin met veranda, berging en achterom. De woning is gebouwd in 2002 en voorzien van volledige isolatie (energielabel A) en is altijd uitstekend onderhouden. Aan de achterzijde is de woning uitgebouwd waardoor er een royale woonkeuken gerealiseerd is. De 2e etage is aan de voorzijde voorzien van een 'uitkragende kap' waardoor ook de 2e etage veel ruimte biedt. De ligging in de Oranjebuurt (Plan Vorstenhoven) op loopafstand van het dorpscentrum inclusief alle voorzieningen, maakt het plaatje wel compleet!



Energielabel

A



Verwarming

c.v.-ketel



Isolatie

volledig geïsoleerd

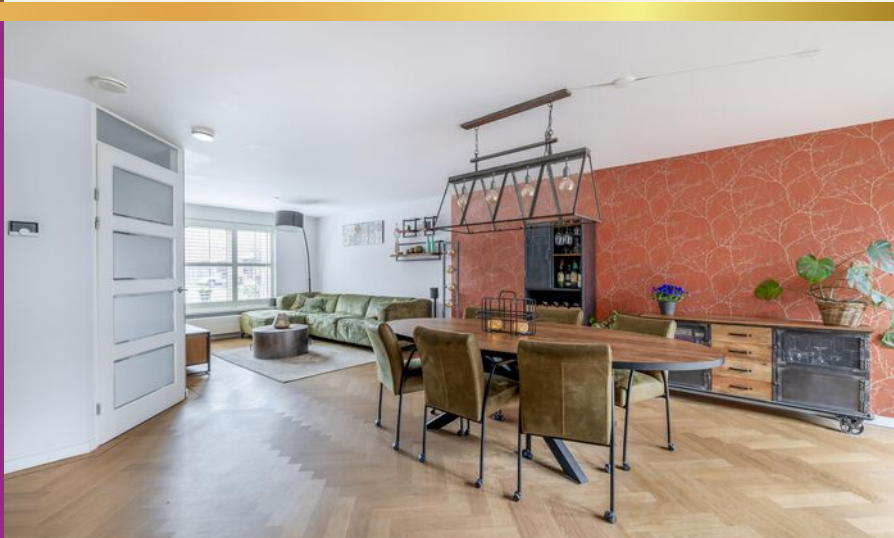

Vervolg omschrijving

Indeling: entree, hal met meterkast en toilet inclusief fonteintje. Vanuit de hal toegang tot de gezellige woonkamer met aansluitend de royale woonkeuken. De keuken is luxe uitgevoerd en voorzien van allerhande inbouwapparatuur en een gezellige eetbar. Nagenoeg de gehele begane grond is voorzien van een fraaie visgraat parketvloer. De oppervlakte van de woonkamer en woonkeuken tezamen bedraagt $\pm 44 \text{ m}^2$.

1e etage: Overloop, aan de voorzijde een slaapkamer ($\pm 13 \text{ m}^2$) alsmede de geheel betegelde badkamer met inloopdouche, toilet en wastafelmeubel. Aan de achterzijde de werk-/studeerkamer ($\pm 8 \text{ m}^2$, uiteraard ook een prima slaapkamer) en de hoofdslaapkamer ($\pm 17 \text{ m}^2$).

2e etage: Overloop met dakvenster, aansluiting wasapparatuur, WTW-installatie, opstelling CV ketel en ruime vaste bergkast. Zeer ruime zolder-/hobbykamer ($\pm 26 \text{ m}^2$) met dakvenster en 'uitkragende kap'. Door de 'uitkragende kap' herbergt deze kamer veel ruimte en is het relatief eenvoudig om hier 2 slaapkamers te realiseren.

Tuin: leuke voortuin gericht op het zuiden. Gezellige achtertuin met veranda, berging en achterom.

Bijzonderheden:

- uitstekend onderhouden tussenwoning
- ruim opgezette eengezinswoning
- op leuke en centrale woonlocatie gelegen
- duurzaam gebouwd in 2002 (energielabel A)
- gebouwd in de geliefde jaren '30 stijl
- nieuwe kunststof voordeur (2025)
- nieuw kunststof kozijn voorzijde op de begane grond (2025)
- 3 nieuwe rolluiken aan de voorzijde (2025)



Gezellige woonkamer







**Gezellige
woonkamer met
aansluitend royale
en luxe uitgevoerde
woonkeuken (opp.
tezamen ± 44 m²)**







3 slaapkamers en badkamer





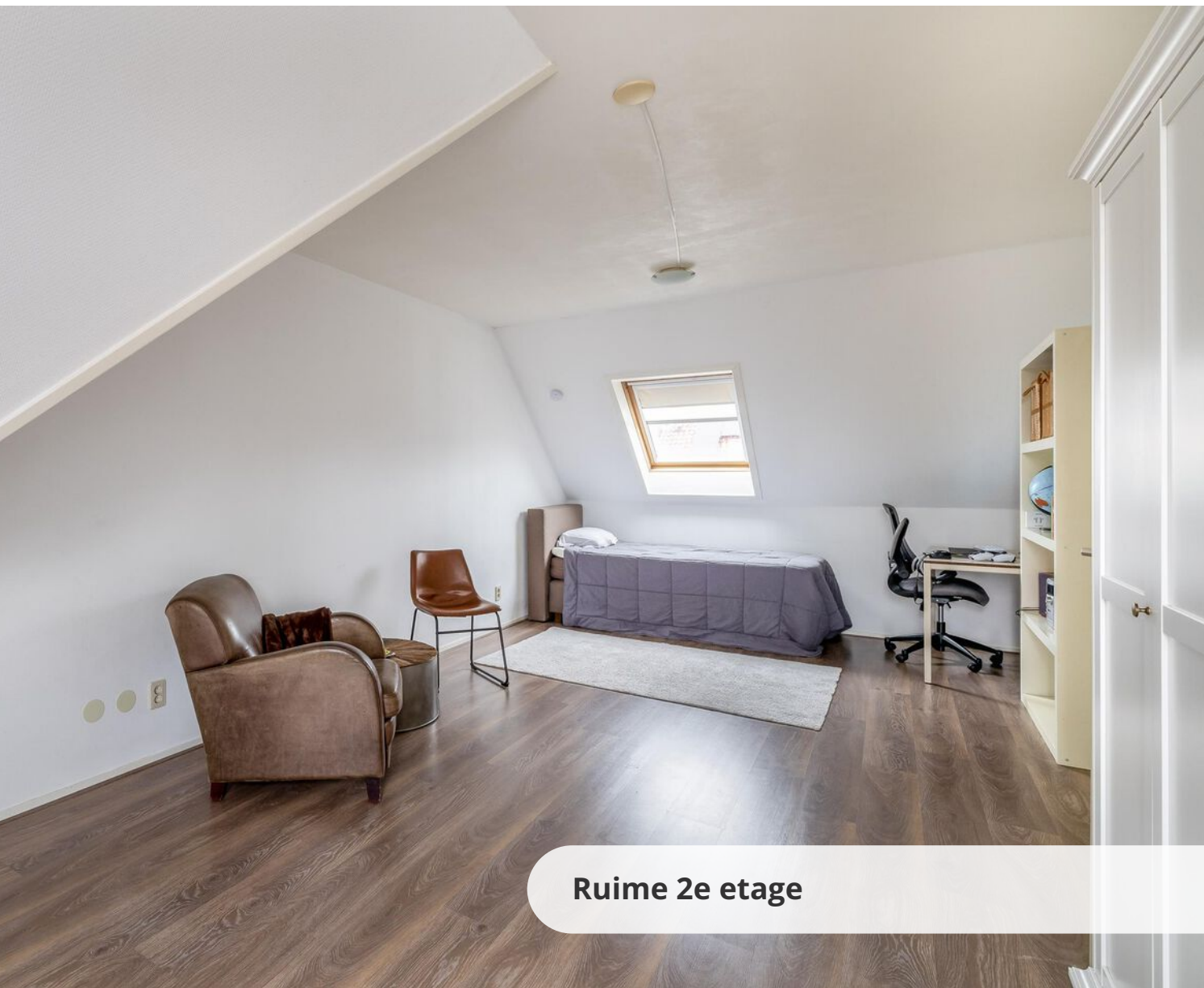

Ruime 2e etage







Leuke achtertuin met veranda, berging en achterom. En dat op een supercentrale woonlocatie!





NEN-certificaat

Object: Woning

Adres: Julianastraat 158

Postcode, plaats: 2161 RH, Lisse

Opdrachtgever: FotoHuisMedia

Datum: 13-04-2026



Chantal Lefeber
MAKELAARS IN DE ROLLENSTREEK

<i>Meetrapport</i>	GOW Gebruiksopp. Wonen	GOOIR Overige inpandige ruimte	GOGBR Gebouwgebonden Buitenruimte	GOEB Externe bergruimte	H<1,50 Beperkte stahoogte	Volume (m ³)
Begane grond	56.43		8.72			195.30
Eerste verdieping	48.56					148.84
Tweede verdieping	34.88				13.66	115.90
Berging				8.13		
Totaal	139.87 m²	0 m²	8.72 m²	8.13 m²	13.66 m²	460.04 m³



Begane grond

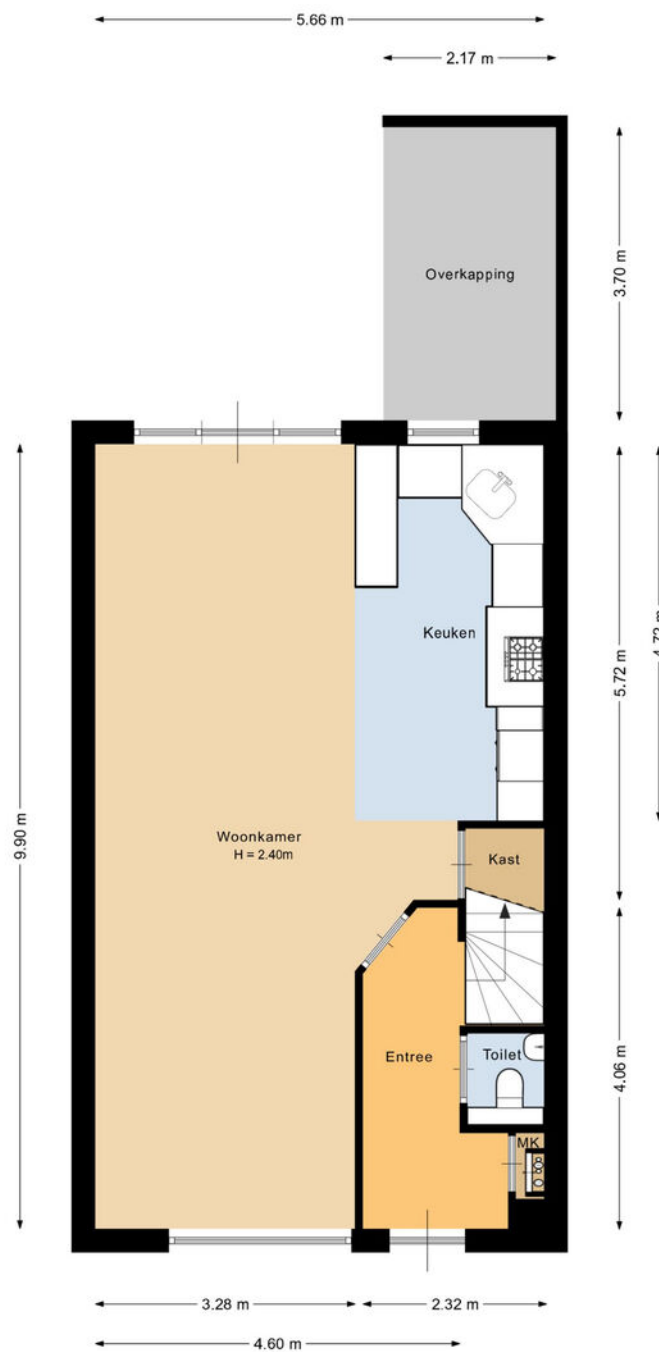

Deze plattegrond is met de meeste zorg samengesteld.
Er kunnen geen rechten aan worden ontleend.



3D

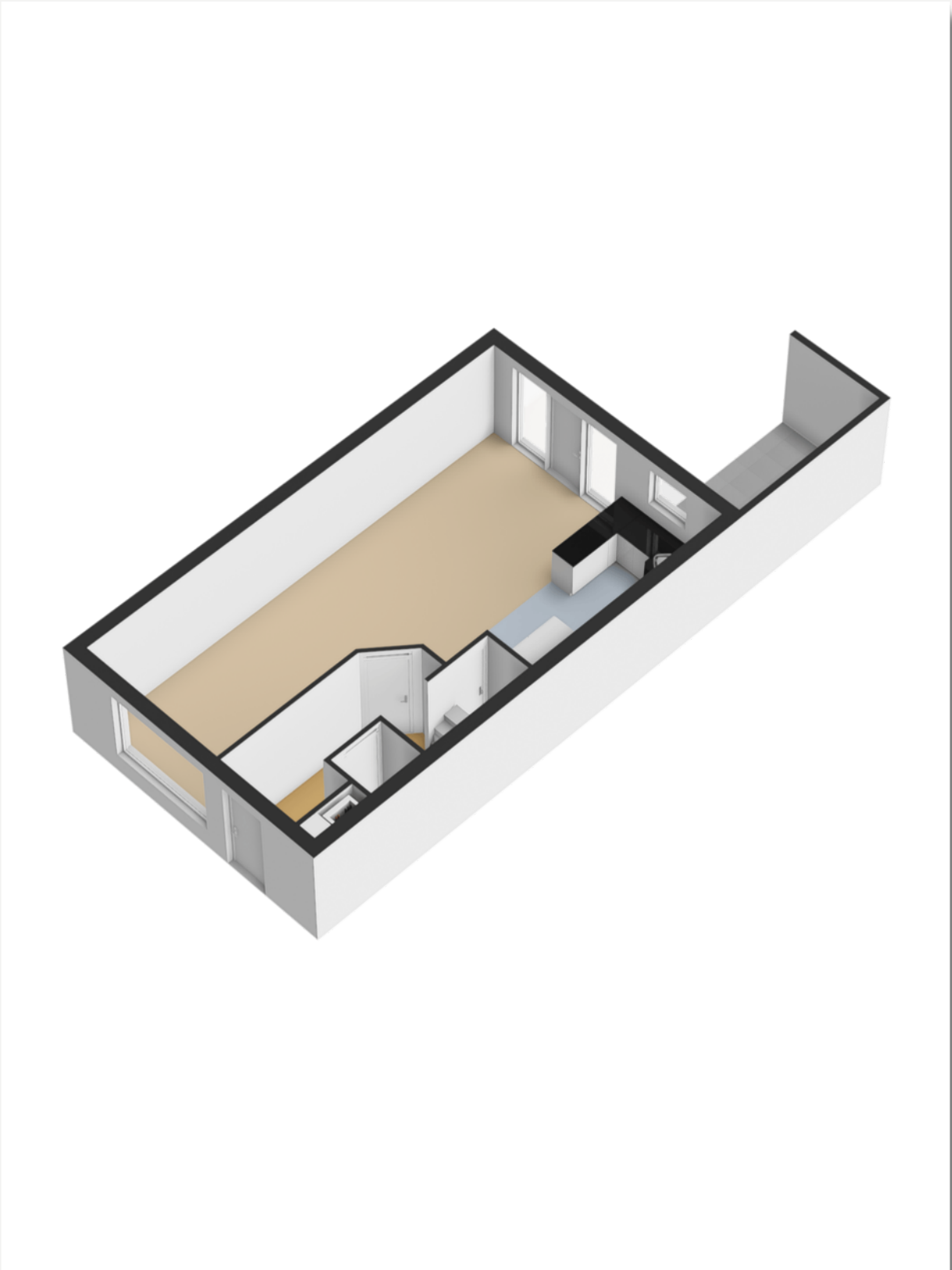

1e etage

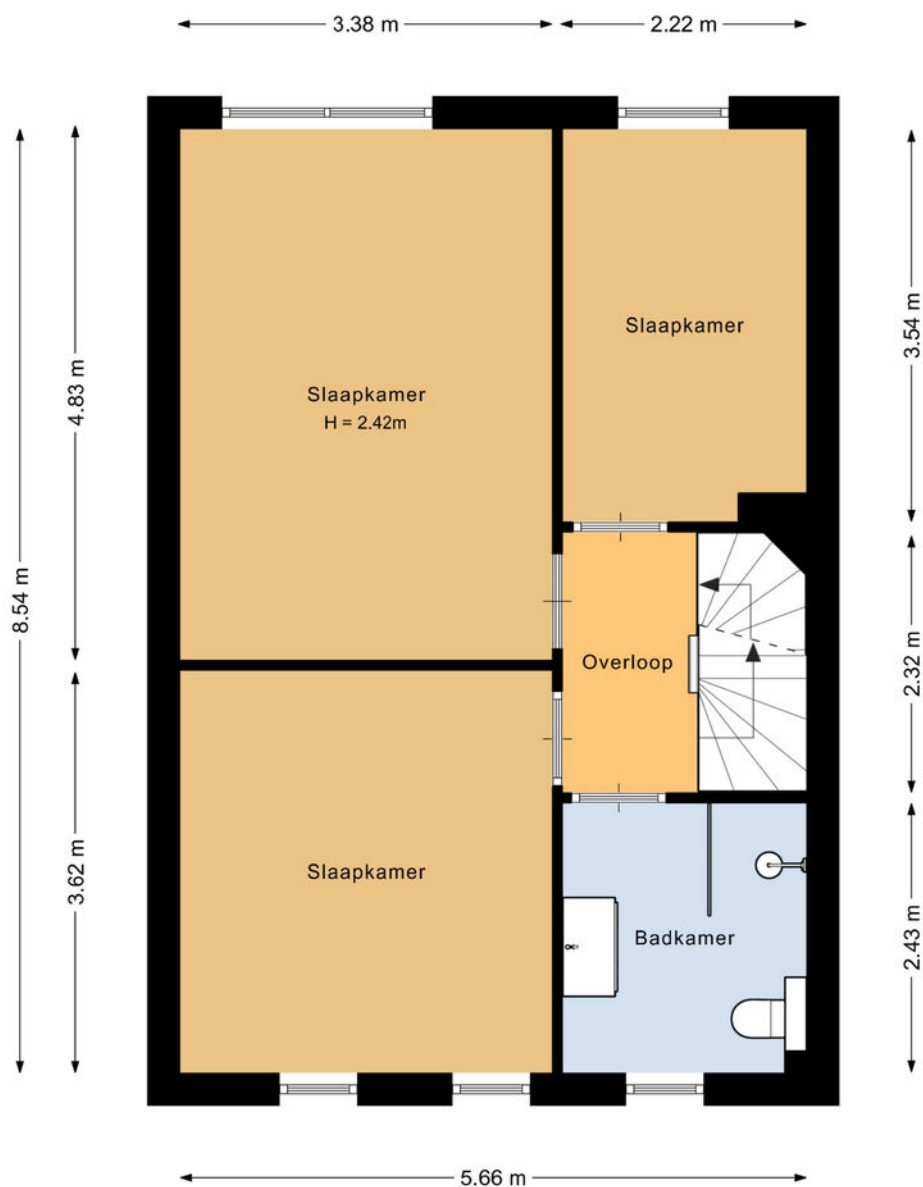

Deze plattegrond is met de meeste zorg samengesteld.
Er kunnen geen rechten aan worden ontleend.



3D

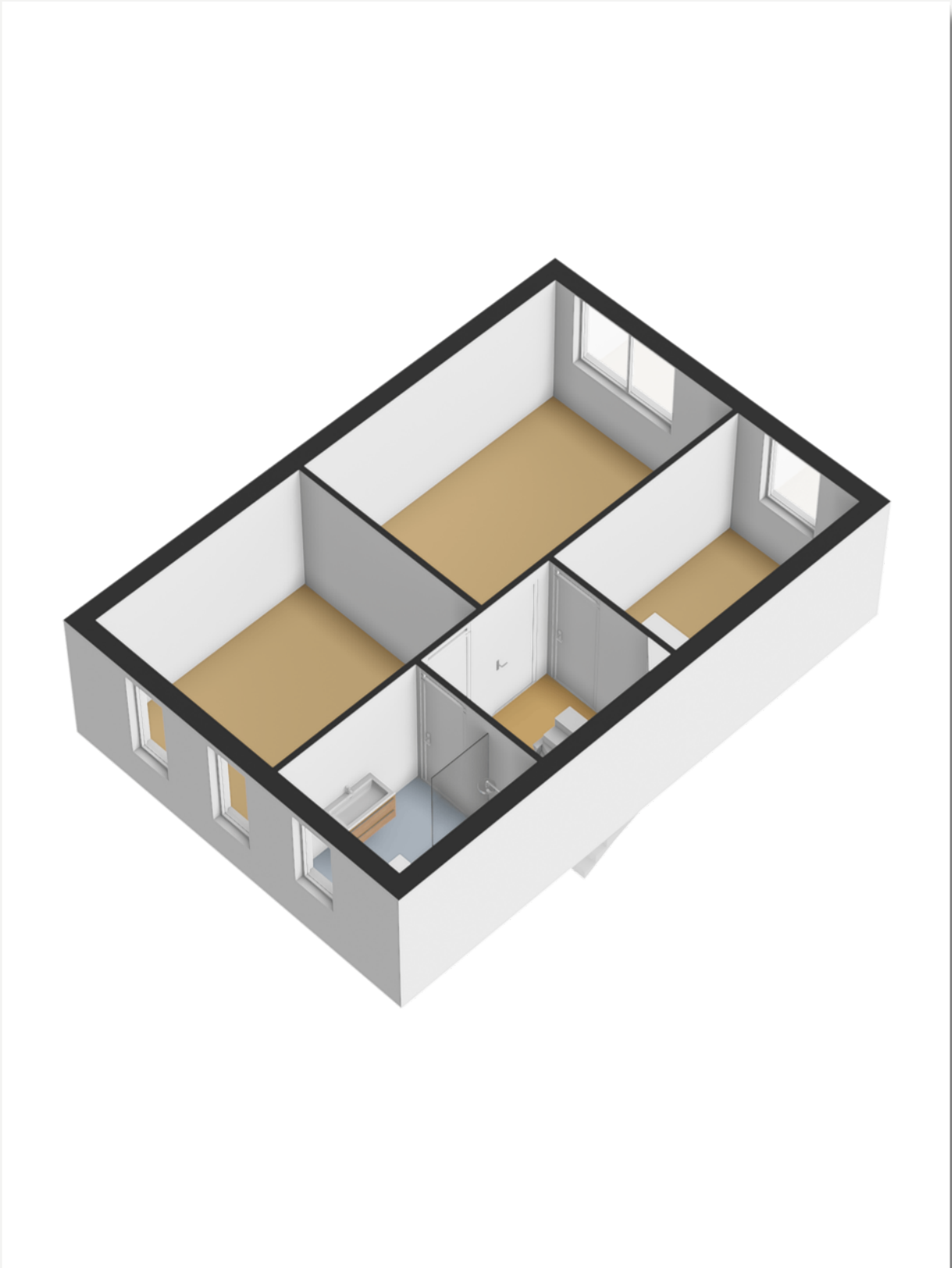

2e etage

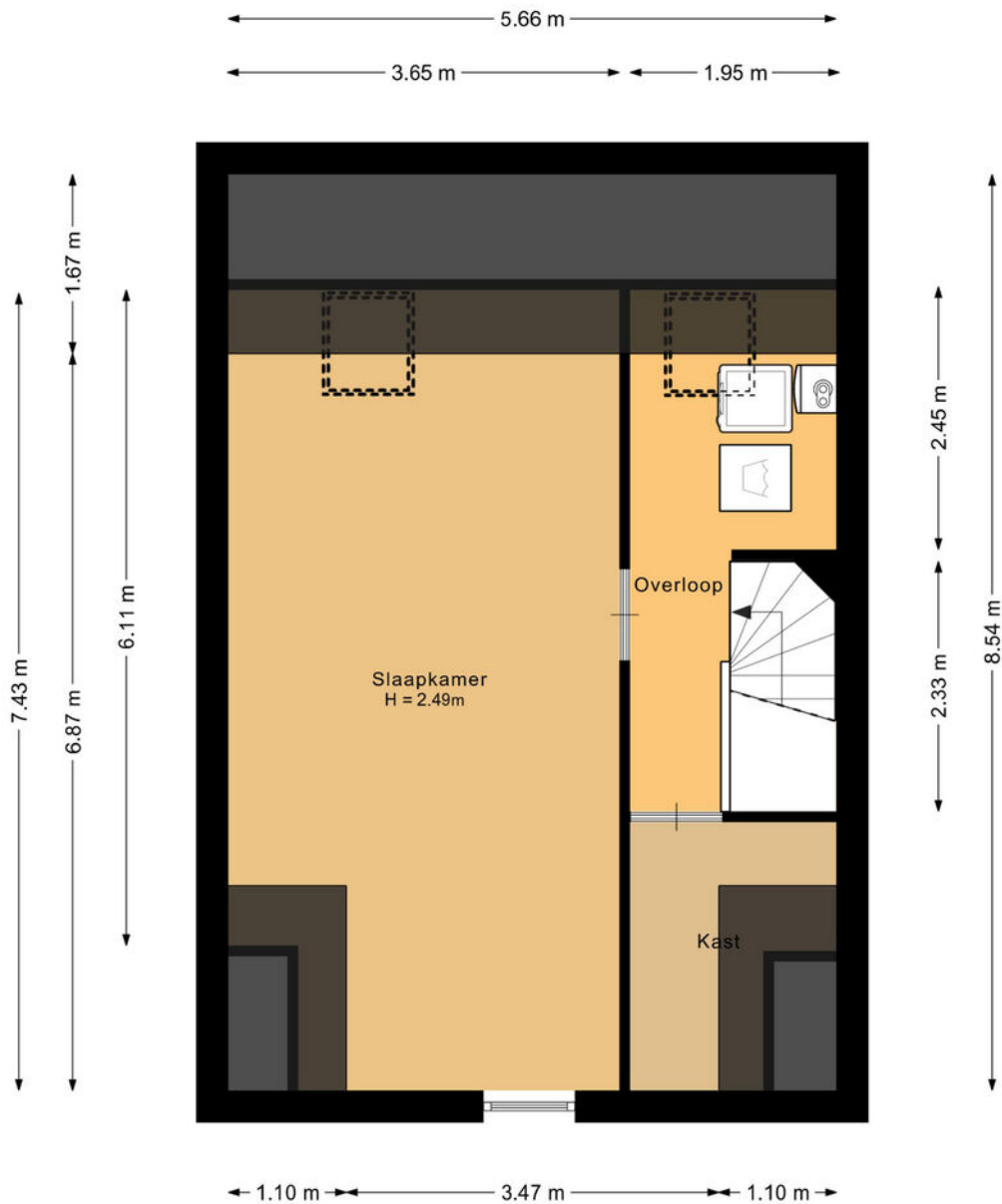

Deze plattegrond is met de meeste zorg samengesteld.
Er kunnen geen rechten aan worden ontleend.



3D

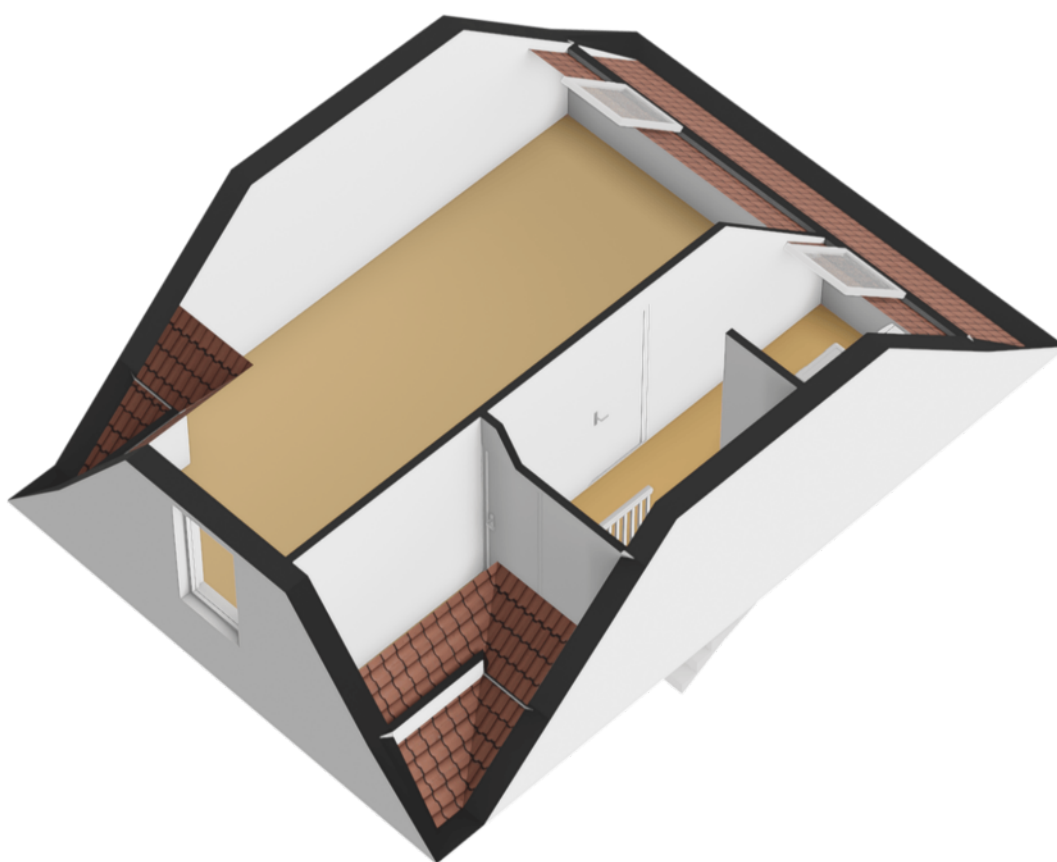

Situatie

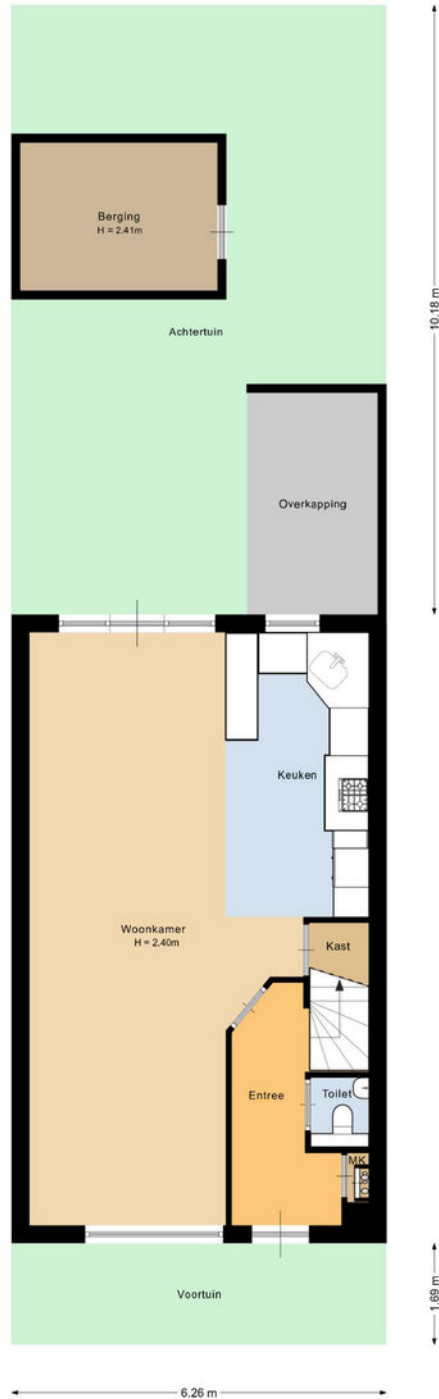

Deze plattegrond is met de meeste zorg samengesteld.
Er kunnen geen rechten aan worden ontleend.



Berging

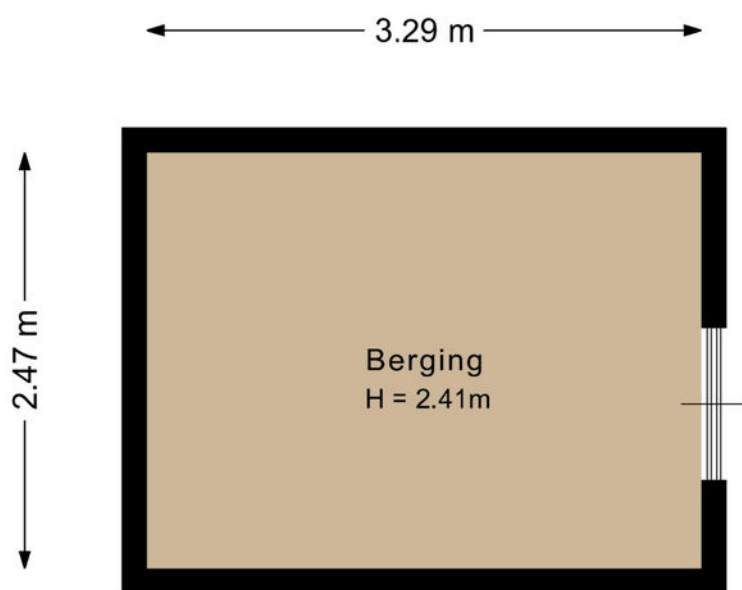

Deze plattegrond is met de meeste zorg samengesteld.
Er kunnen geen rechten aan worden ontleend.



Lijst van zaken

	Blijft achter	Gaat mee	Ter overname
Woning - Interieur			
Verlichting, te weten			
- opbouwspots/armaturen/lampen/ dimmers	X		
- losse (hang)lampen		X	
- Glazen lamp boven eettafel			X
(Losse)kasten, legplanken, te weten			
- Kledingkasten (1ste verdieping en zolder: 2019)	X		
Raamdecoratie/zonwering binnen, te weten			
- gordijnrails	X		
- gordijnen	X		
- rolgordijnen	X		
- (losse) horren/rolhorren	X		
- Shutters voor en achter begane grond: 2022	X		
Vloerdecoratie, te weten			
- vloerbedekking	X		
- parketvloer	X		
- laminaat	X		
Overig, te weten			
- Heater in Veranda	X		
Woning - Keuken			
Keukenblok (met bovenkasten)	X		
Keuken (inbouw)apparatuur, te weten			
- (gas)fornuis	X		

Lijst van zaken

	Blijft achter	Gaat mee	Ter overname
- afzuigkap	X		
- magnetron	X		
- oven	X		
- koel-vriescombinatie	X		
- vaatwasser	X		
- koffiezetapparaat		X	

Woning - Sanitair/sauna

Toilet met de volgende toebehoren

- toilet	X		
- toiletborstel(houder)	X		
- fontein	X		
-	X		

Badkamer met de volgende toebehoren

- douche (cabine/scherm)	X		
- wastafelmeubel	X		
- toilet	X		
- toiletrolhouder	X		
- toiletborstel(houder)	X		
- Aantal nieuwe tegels liggen (in beide kleuren) in de schuur	X		

Woning - Exterieur/installaties/ veiligheid/energiebesparing

Brievenbus	X		
(Voordeur)bel	X		
Alarminstallatie	X		
(Veiligheids)sloten en overige inbraakpreventie	X		
Rookmelders	X		

Lijst van zaken

	Blijft achter	Gaat mee	Ter overname
(Klok)thermostaat	X		
Screens	X		
Rolluiken	X		
Telefoonaansluiting/internetaansluiting	X		
Warmwatervoorziening, te weten			
- CV-installatie	X		
Isolatievoorzieningen (voorzetramen/ radiatorfolie etc.), te weten			
- Radiator ventilator in woonkamer	X		
Tuin - Inrichting			
Tuinaanleg/bestrating	X		
Beplanting	X		
Tuin - Verlichting/installaties			
Buitenverlichting	X		
Tuin - Bebouwing			
Tuinhuis/buitenberging	X		
Kasten/werkbank in tuinhuis/berging	X		
Veranda met bar (zomer 2022). Bar kan worden overgenomen. Koelkast gaat mee.	X		
Tuin - Overig			
Overige tuin, te weten			
- (sier)hek	X		
- vlaggenmast(houder)	X		

Over ons



“Met passie een droomhuis (ver)kopen: puur teamwork!”

U bent ons ongetwijfeld al eens tegengekomen. Chantal Lefebor begon in 2000 haar eigen makelaarskantoor in Lisse en maakte het haar missie om het beste kantoor van de regio te worden. Met die motivatie gaat Chantal iedere dag de strijd aan om voor u de meest optimale (ver)koop tot stand te brengen.

De frisse en creatieve aanpak van Chantal Lefebor Makelaars wordt door onze klanten op prijs gesteld. Tot ons grote plezier zien wij dit terug in de hoge beoordelingen van onze klanten. In haar eentje zou Chantal dit allemaal niet kunnen. Naast haar staat een sterk team van deskundige medewerkers, met ieder hun eigen kwaliteit.

Contact

Bezoek- en postadres

Heereweg 211
2161 BE Lisse
0252 - 429119
info@chantallefebor.nl

Openingstijden

Maandag.....	09:00 - 17:30
Dinsdag.....	09:00 - 17:30
Woensdag.....	09:00 - 17:30
Donderdag.....	09:00 - 17:30
Vrijdag.....	09:00 - 17:30
Zaterdag.....	Op afspraak
Zondag.....	Gesloten



www.chantallefebor.nl

Beoordelingen van klanten

"Onze verwachtingen waren hoog t.o.z van de makelaar we zijn niet teleurgesteld. Goede kennis van de markt en meteen reageren op de wisselende markt. Goede samenwerking en transparant op de momenten dat er beslist moest worden. We zijn zeer tevreden met deze makelaar."

- Dhr. Pols

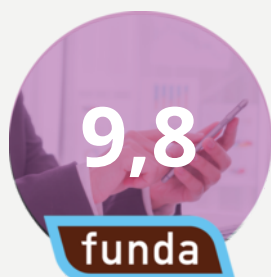

"Intake : duidelijke afspraken en je weet wat je te wachten staat zowel wat betreft de presentatie als de prijs. Begeleiding: prima. Na elke bezichtiging een terugkoppeling. Altijd bereikbaar en zelfs in het weekend terug gebeld. Chantal, Jesse en Sis bedankt.."

- Een funda gebruiker

"Het contact met onze makelaar verliep goed. Het (ver)kopen van een huis is een spannende gebeurtenis. We werden bij iedere stap in het proces goed bijgestaan en er werd heel erg snel gereageerd als we contact zochten. Voor al onze vragen werd de tijd genomen, we konden ook altijd op zeer korte termijn een face to face contact krijgen. Vriendelijk, service gericht en vakkundig!"

- Een funda gebruiker



"Wat een geweldige begeleiding tijdens de verkoop van ons huis. Er werd zoveel vertrouwen uitgestraald dat ons huis verkocht zou worden dat dat ons steeds heel veel vertrouwen gaf in deze spannende tijd. Goede adviezen, nauw contact en veel positiviteit. En dan de geweldige foto's, het filmpje en professionaliteit daarvan.... Gewoon geweldig! Top makelaars!! Dank voor alles!"

- Mevr. de Greef



Onze diensten

1. Verkoop

Wilt u uw woning verkopen? Dan nemen wij u graag alle zorgen van het verkoopproces uit handen. Wij genieten ervan om onze klanten het vertrouwen te geven dat alles gedaan wordt wat nodig is. Als grootste makelaar van Lisse doen wij er alles aan om er voor te zorgen dat uw huis zo snel mogelijk verkocht wordt, voor de beste prijs. Uiteraard presenteren wij uw woning van haar mooiste kant. Wij doen ons best om voorop te lopen in het gebruik van de modernste verkooptools en werken samen met fotografen en stylisten voor de perfecte sfeerbeleving.

Naast het plaatsen van 360° foto's, plattegronden en video's verkopen wij uw woning ook proactief op sociale netwerken en internet. Ons grote digitale netwerk werkt in uw voordeel. Maar we vertellen u ook wat u zelf kunt doen. Een gezamenlijke aanpak leidt immers tot de beste resultaten. Onze dienstverlening wordt hoog gewaardeerd en beoordeeld door voormalig verkopers. Op Funda.nl mogen we inmiddels de ranglijst voor Lisse aanvoeren. Wilt u uw woning verkopen? Dan nemen wij u graag alle zorgen van het verkoopproces uit handen. Wij genieten ervan om onze klanten het vertrouwen te geven dat

alles gedaan wordt wat nodig is. Als grootste makelaar van Lisse doen wij er alles aan om er voor te zorgen dat uw huis zo snel mogelijk verkocht wordt, voor de beste prijs. Uiteraard presenteren wij uw woning van haar mooiste kant. Wij doen ons best om voorop te lopen in het gebruik van de modernste verkooptools en werken samen met fotografen en stylisten voor de perfecte sfeerbeleving.

Uw huis moet in goede handen zijn. Nadat u ons heeft gebeld maken we met u een indicatie afspraak. Tijdens dit kennismakingsgesprek bij u thuis vertellen we u alles over onze werkwijze, de mogelijkheden die we bieden en de kosten. Besluit u om uw woning door ons te laten verkopen, dan gaan we daarna met plezier voor u aan de slag. We bepalen met u de vraagprijs, bespreken de verkoopstrategie en zorgen er samen met u voor dat uw woning gereed is voor verkoop. Gedurende de verkoop houden we u voortdurend op de hoogte. Wij regelen alles rondom de bezichtigingen en houden ook tijdens de onderhandelingen nauw contact met u.



Verkoop

We houden ons dagelijks bezig met het aankopen en met het verkopen van huizen, ook in de stille verkoop. Daarnaast verzorgen we huur en verhuur en hebben we ons in de loop der jaren ontwikkeld tot specialist



Aankoop

in nieuwbouw. Voor taxaties kunt u ons ook inschakelen. We zijn lid van de Nederlandse Vereniging van Makelaars (NVM) en de Makelaarsvereniging Amsterdam (MVA).



Taxatie

2. Aankoop

Zie hem maar eens te vinden, die droomwoning. In uw hoofd woont u er al. U weet wat u wilt en wat u wensen zijn. U droomt er immers al jaren van. En als die mooie woning dan voorbij komt, bent u vaak net te laat. Gelukkig weten wij niet alleen wat er te koop staat, maar ook wat er te koop komt.

Onze ervaring heeft ons geleerd uw woonwens te vertalen in de woning die bij u past. Daar zit onze toegevoegde waarde. U kiest met uw hart, wij zorgen ervoor dat u de juiste keuze maakt.

U kunt ons aanbod van woningen volgen via Facebook, de Chantal Lefeber App, Twitter, of alle informatie van nieuwe woningen per e-mail ontvangen.

(Ver)huren

Meer informatie?
Neem contact met ons op!

0252 - 429119
info@chantallefeber.nl

3. Taxatie

Een taxatie kan voor meerdere doeleinden gebruikt worden. Neemt u gerust contact met ons op om te overleggen wat voor taxatierapport u precies nodig heeft.

Wij adviseren u graag!

4. (Ver)huren

Wij verhuren woningen van particulieren maar ook van vastgoedbeleggers.

Schrijf u vrijblijvend in, zo blijft u als eerste op de hoogte!

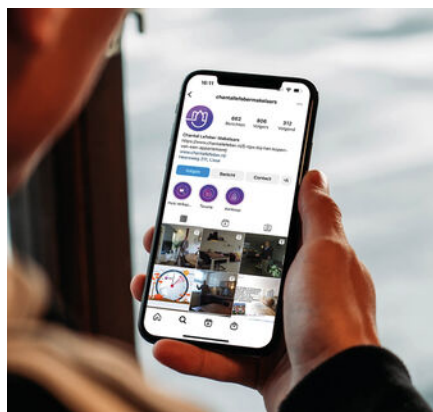

Social media



Interieur styling



360° fotografie

Interesse

IN DEZE WONING?

Neem contact met ons op!

0252 - 429119
info@chantallefeber.nl



Chantal Lefeber
MAKELAARS IN DE BOLLENSTREEK