

JOUW
NIEUWE
THUIS?



Stationsstraat 34

Etten-Leur

€ 650.000 k.k.

** halfvrijstaand ** royaal wonen ** in centrum ** verrassend uitzicht **
rust & privacy ** praktische indeling ** toekomstbestendig ** aan park **

Markt 17
Etten-Leur

www.heijblommakelaardij.nl
076 504 1500



KENMERKEN

Perceeloppervlakte:	207 m ²	CV-ketel	Intergas
Inhoud woning:	780 m ³	Bouwjaar CV ketel	2018
Woonoppervlakte:	200 m ²	Ligging:	in centrum, aan park gelegen
Bouwjaar woning:	1980	Aantal woonlagen	3
Woningtype:	half vrijstaand	Aantal kamers	5
Soort woning:	eengezinswoning	Aantal slaapkamers:	4
		Energie label:	C



BESCHRIJVING

Ben je op zoek naar een ruime woning met potentie, waarvan de basis meer dan goed is? Dan zou dit huis zomaar jouw volgende thuis kunnen worden. Deze jaren '80 woning biedt royale leefruimtes, een praktische indeling en een unieke ligging: in het hart van Etten Leur, doch in een rustige straat en direct aan het Oderkerkpark. Zo geniet je van vrij uitzicht en volop privacy. De huidige inrichting is gedateerd, maar wie daar doorheen kijkt, ziet een solide basis en talloze mogelijkheden om het geheel volledig naar eigen smaak te moderniseren. Hier woon je ruim, comfortabel en met alle dagelijkse voorzieningen letterlijk om de hoek. Een ideale

plek voor wie centraal wil wonen zonder in te leveren op rust en groen.

Bijzonderheden:

- Vrij uitzicht op het Oderkerkpark;
- Bedrijf aan huis mogelijk;
- Voorzien van houten kozijnen;
- Voorzien van vloer-, spouw- en dakisolatie;
- Grotendeels voorzien van dubbele beglazing;
- Vloerverwarming op begane grond en badkamer;
- Houten zolderverdiepingsvloer;
- Inpandig bereikbare garage;
- Bouwkundig rapport aanwezig.

THUISKOMEN

Thuiskomen doe je hier midden in Etten-Leur, op een plek waar alles binnen handbereik ligt. Winkels, horeca, voorzieningen en openbaar vervoer zijn op loopafstand bereikbaar en ook de uitvalswegen liggen gunstig ten opzichte van de woning. Parkeren kan in de straat middels een parkeervergunning. Bij binnenkomst ervaar je direct dat deze fijne woning een authentiek karakter heeft en over volop ruimte beschikt.



HART VAN HET HUIS

De begane grond is royaal en comfortabel ingericht. De woonkamer vormt het hart van het huis en is opvallend ruim van opzet. Grote raampartijen zorgen voor prettig veel licht en via de openslaande tuindeuren sta je direct in verbinding met de achtertuin. De houtkachel voegt warmte en sfeer toe en het zichtbare balkenplafond onderstreept het karakter van de woning. Dit is een leefruimte waar je met gemak een eigentijdse én persoonlijke draai aan kunt geven, zonder concessies te doen aan ruimte.

De leefkeuken is gesloten en kijkt uit over de achtertuin. De opzet is ruim, neutraal van afwerking en elektrisch (inductie) koken is een feit! Vanuit hier is de inpandig bereikbare garage bereikbaar. Een fijne plek voor opslag maar waar je ook ruimte hebt om de was te doen. De serre is een aangename toevoeging aan het geheel die zorgt dat je ieder seizoen kunt genieten van de groenrijke omgeving.





*Volop ruimte voor een
goede eethoek*









SLAPEN EN BADEN

Op de eerste verdieping bevinden zich vier slaapkamers, elk met een prettige maatvoering. De master bedroom beschikt over een loggia op het zuidoosten, waar je geniet van een mooi en vrij uitzicht over het Oudekerkpark, dat direct achter de woning is gelegen. Een groen en rustig decor dat deze kamer extra bijzonder maakt. De badkamer is in een romantische kleurstelling afgewerkt en ingericht met een ruime douche, toilet, wastafel en vloerverwarming.

Vanuit de master bedroom is via een vaste trap de zolder bereikbaar. Deze verdieping is momenteel een open, onafgewerkte ruimte met de cv-opstelling, maar biedt verrassend veel mogelijkheden. Denk bijvoorbeeld aan extra slaapkamers, een werkkamer of hobbyruimte.





*Vanuit de loggia aan de master
bedroom is er prachtig groen
uitzicht over het park.*







*Wat een heerlijk ruime
badkamer!*





BUITENLEVEN

Achter deze woning schuilt een uitzicht dat je niet verwacht: midden in het centrum kijk je uit over een groen en open parklandschap. De tuin ligt op het zuidoosten, waardoor je hier vrijwel de hele dag van de zon geniet. Een royale buitenruimte die rust, licht en een bijzonder gevoel van vrijheid biedt; precies daar waar je het niet zou verwachten.







*Geniet van al het
groen wat deze tuin
aan het park te bieden
heeft!*

PLATTEGROND

begane grond



Aan de plattegronden kunnen geen rechten worden ontleend.
©Jobse | www.jobse.nl

PLATTEGROND

eerste verdieping



Aan de plattegronden kunnen geen rechten worden ontleend.
©Jobse | www.jobse.nl

PLATTEGROND

tweede verdieping

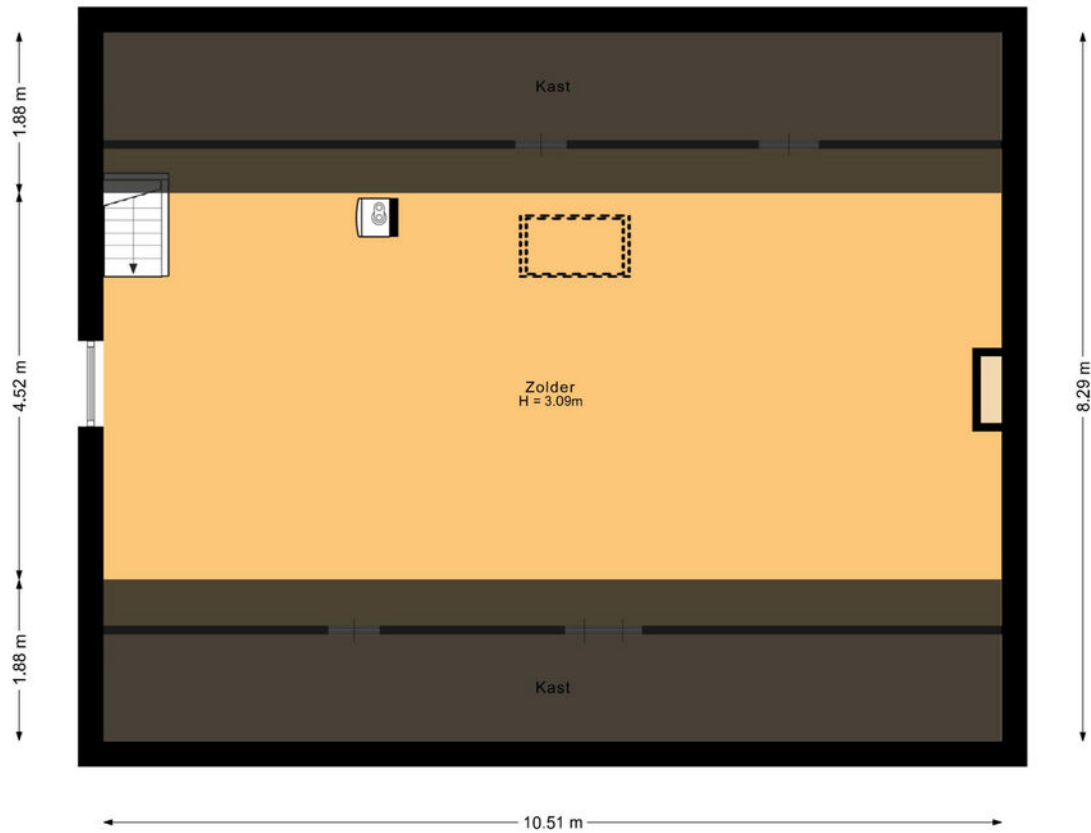

Aan de plattegronden kunnen geen rechten worden ontleend.
©Jobse | www.jobse.nl

PLATTEGROND

overzicht met tuin

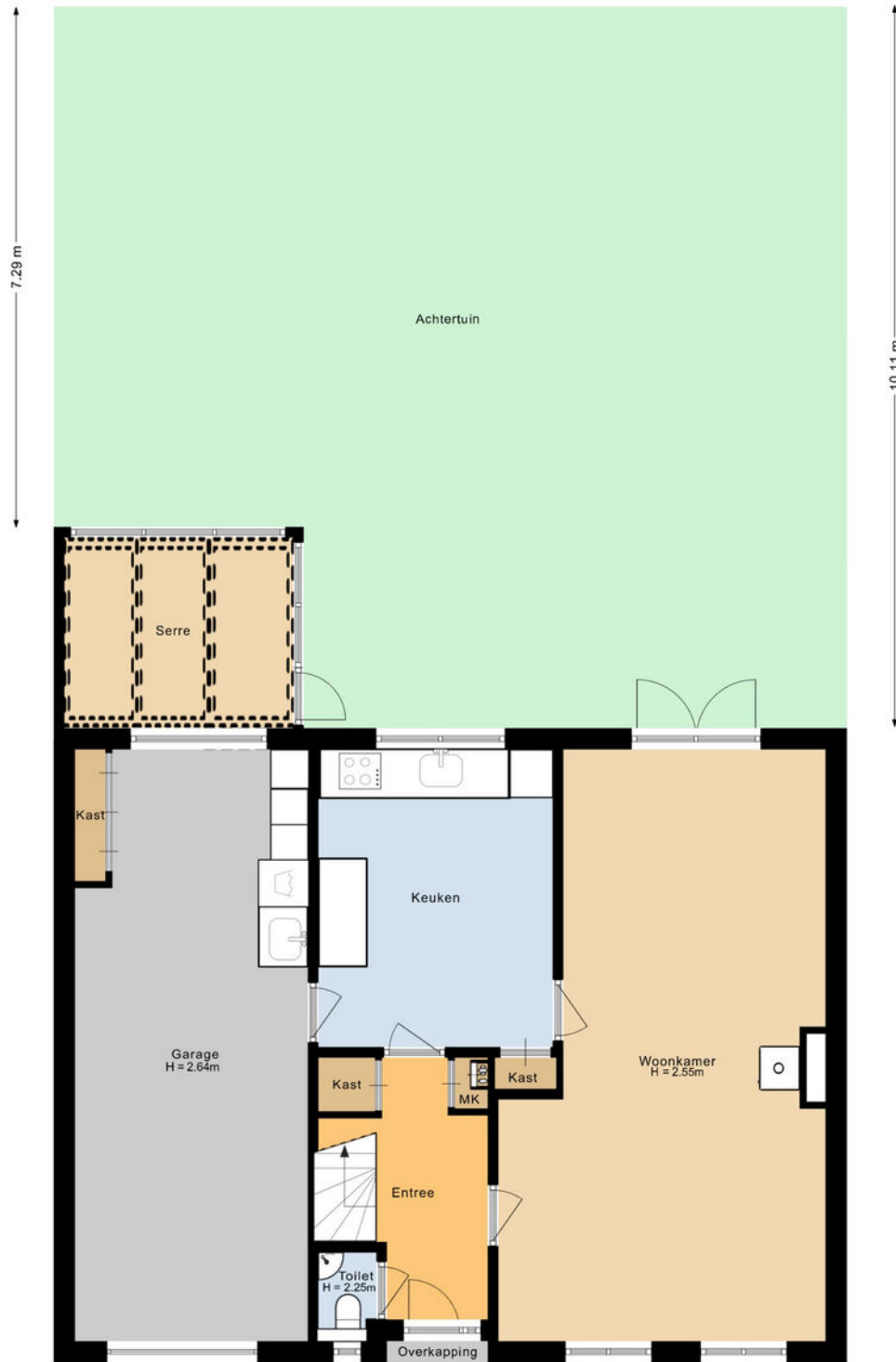

Aan de plattegronden kunnen geen rechten worden ontleend

LIJST VAN ZAKEN

	Blijft achter	Gaat mee	Ter overname
Woning - Interieur			
Houtkachel		X	
Radiatorafwerking	X		
Verlichting, te weten			
- inbouwspots/dimmers	X		
- opbouwspots/armaturen/lampen/dimmers	X		
- losse (hang)lampen	X		
(Losse)kasten, legplanken, te weten			
- kledingkasten slaapkamers			X
- Grote kast woonkamer en vitrinekast			X
Raamdecoratie/zonwering binnen, te weten			
- gordijnrails	X		
- gordijnen	X		
- overgordijnen	X		
- vitrages	X		
- rolgordijnen	X		
Vloerdecoratie, te weten			
- vloerbedekking	X		
- plavuizen	X		
Overig, te weten			
- spiegelwanden	X		
- schilderij ophangstelsel	X		
Woning - Keuken			
Keukenblok (met bovenkasten)	X		
Keuken (inbouw)apparatuur, te weten			
- kookplaat	X		
- afzuigkap	X		
- combi-oven/combimagnetron	X		
- koel-vriescombinatie	X		

LIJST VAN ZAKEN

	Blijft achter	Gaat mee	Ter overname
- vaatwasser	X		
Woning - Sanitair/sauna			
Toilet met de volgende toebehoren			
- toilet	X		
- toiletrolhouder	X		
- toiletborstel(houder)	X		
- fontein	X		
Badkamer met de volgende toebehoren			
- douche (cabine/scherf)	X		
- wastafel	X		
- wastafelmeubel	X		
- toiletkast	X		
- toilet	X		
- toiletrolhouder	X		
- toiletborstel(houder)	X		
Woning - Exterieur/installaties/veiligheid/ energiebesparing			
Rookmelders	X		
(Klok)thermostaat	X		
Zonwering buiten	X		
Telefoonaansluiting/internetaansluiting	X		
Veiligheidsschakelaar wasautomaat	X		
Waterslot wasautomaat	X		
Warmwatervoorziening, te weten			
- CV-installatie	X		
Tuin - Inrichting			
Tuinaanleg/bestrating	X		
Beplanting	X		
Tuin - Verlichting/installaties			

LIJST VAN ZAKEN

	Blijft achter	Gaat mee	Ter overname
Buitenverlichting	X		
Tuin - Overig			
Overige tuin, te weten			
- (sier)hek	X		

LOCATIE OP DE KAART

Fijn alle voorzieningen dichtbij!

Uitvalswegen zijn goed bereikbaar.

Op loopafstand van het winkelhart en het treinstation.

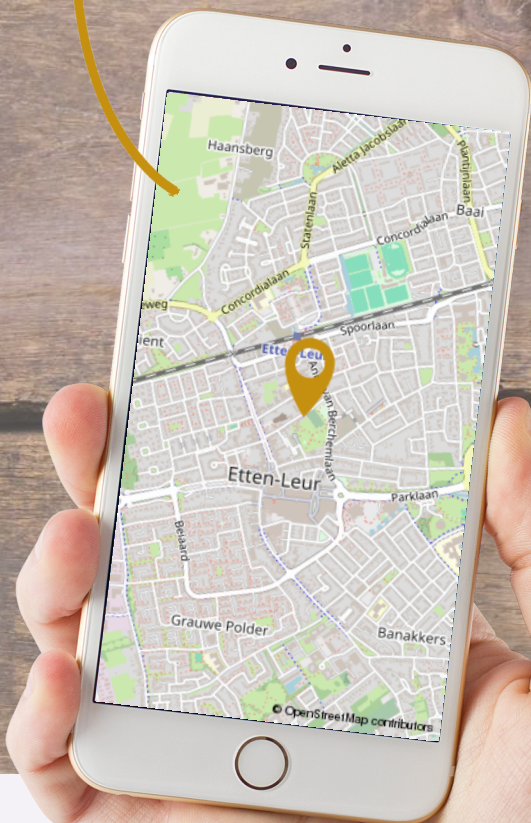
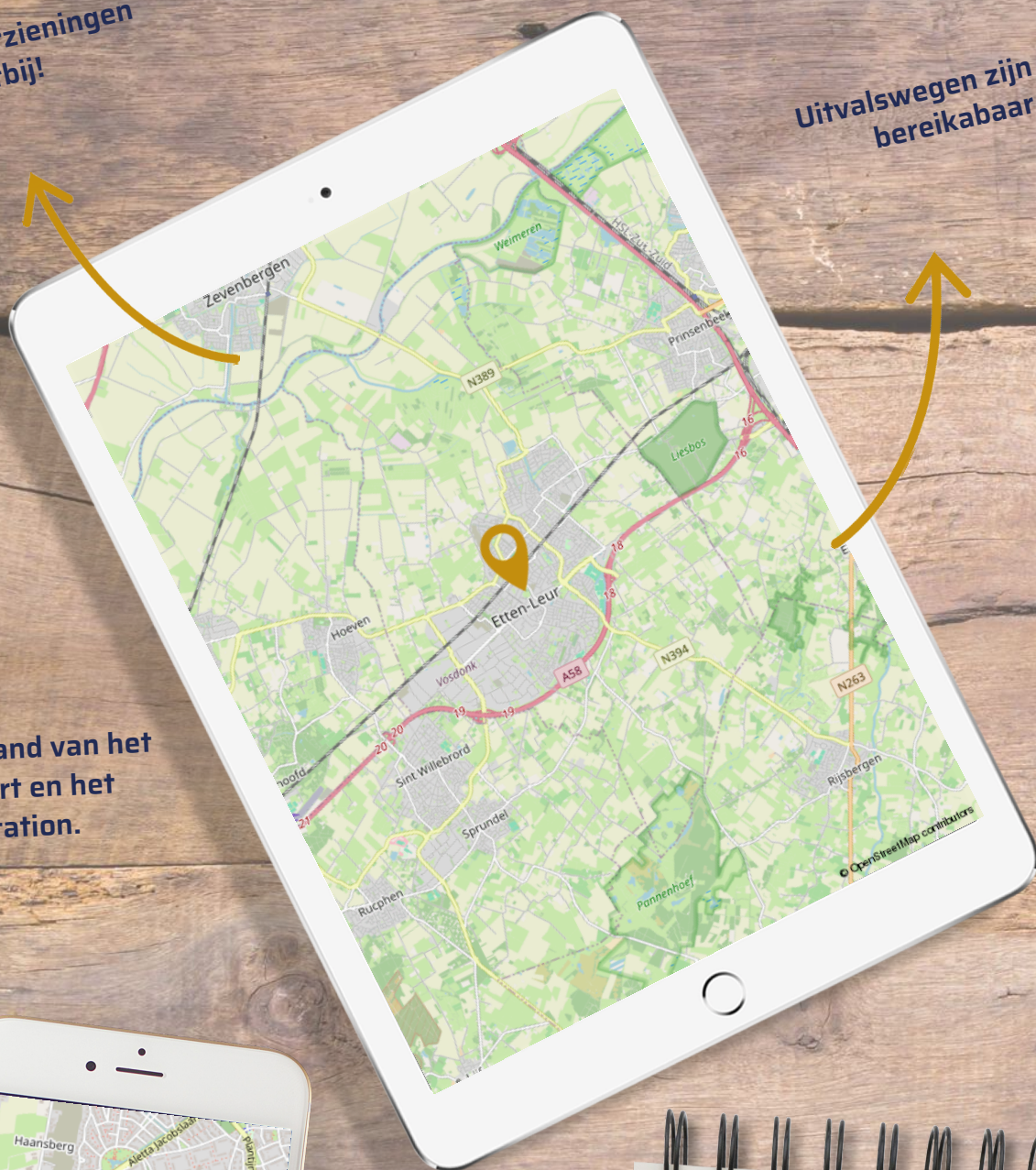

WIJKINFORMATIE

Een bruisend centrum compleet en comfortabel waarin alles naadloos op elkaar aansluit. Stads kantoor, winkels, woningen en appartementen, horeca, bioscoop, kerk, scholen, ondergrondse parkeergarage en busstation, zetten Etten-Leur duidelijk op de kaart als plaats waar het gebeurt. Daarnaast ligt in het centrum het 'Oderkerkpark' en de schouwburg 'De Nobelaer', het centrum voor kunst en cultuur



*Direct aan het
Oderkerkpark gelegen.*

KADASTRALE KAART



ETTEN-LEUR

Etten-Leur is een dorp met stadse allure in de provincie Noord-Brabant. Wonen in Etten-Leur betekent dat alles wat je nodig hebt dichtbij is. Van scholen tot werkgelegenheid, winkels tot sportverenigingen, een bruisend dorp! In de binnenstad van Etten-Leur tref je meerdere gezellige restaurants en leuke cafés. Combineer je etentje met een bezoek aan de bioscoop of laat je verrassen door een theatervoorstelling bij de Nobelaer. Liever iets anders? Er is nog veel meer te doen in Etten-Leur en haar omgeving.

In het stadshart kun je naar hartenlust shoppen. Kenmerkend is dat je naast A-merk fashion stores en warenhuizen veel lokale boetieks en specialiteitenwinkels hebt. Parkeren kan gemakkelijk in de zeer ruime ondergrondse parkeergarage, dus volle tassen hoef je niet lang te sjouwen.

Etten-Leur beschikt over een station met veel gratis parkeergelegenheid voor de auto en de fiets. Uitvalswegen zijn goed, waardoor je altijd binnen enkele autominuten op de snelweg zit. De A58 brengt je vanuit hier snel naar steden als Breda, Rotterdam, Roosendaal en Antwerpen. Allen binnen 30 minuten te bereiken.

De natuur is mooi rondom Etten-Leur, een heerlijke tocht op de racefiets, een wandeling met de hond of varen op een boot? Het kan hier allemaal! Wonen in het kindvriendelijke Etten-Leur betekent centraal wonen in een dorp met alle faciliteiten in een rustige en groene omgeving.



HEIJBLOM HEEFT 'T IN HUIS!

Wij hebben een hecht team van makelaars en commerciële medewerkers in huis voor wie persoonlijke aandacht bovenaan staat! Wij zijn een toonaangevend kantoor en hebben jarenlange ervaring op het gebied van onroerend goed in de regio Etten-Leur, Halderberge en omgeving.. Wij begrijpen jouw droom en weten wat er moet gebeuren op zo'n belangrijk moment in je leven.

Graag stellen wij ons team aan je voor!



Loek Storms
NVM Makelaar /
Taxateur



Erwin van Vugt
NVM Makelaar



Suzanne Wilderom - Nijmeijer
NVM Makelaar



Leontine Stolk
Assistent Makelaar



Jamy van den Berg
Commerciële
Binnendienst



Kimberly Ripson
Commerciële
Binnendienst



Desiree Boer
Commerciële
Binnendienst



Brittany Penafiel Ortega
Commerciële
Binnendienst

NADERE MEDEDELINGEN

- Daar Heijblom Makelaardij is aangesloten bij de NVM wordt gebruik gemaakt van een standaard koopovereenkomst waarin wordt opgenomen een waarborgsom of een bankgarantie ter grootte van 10 % van de koopsom.
- Koper verklaart in de koopovereenkomst het gekochte voldoende bouwkundig te hebben bekeken en geïnspecteerd en derhalve voldoende op de hoogte te zijn van de bouwkundige staat van het gekochte.
- Aan verkoper is niet bekend dat in de onroerende zaak asbest is verwerkt anders dan in de tijd waarin de onroerende zaak werd vervaardigd te doen gebruikelijk was. Bij eventuele verwijdering van asbesthoudende materialen dienen op grond van milieuwetgeving speciale maatregelen te worden genomen. Koper verklaart in de koopovereenkomst hiermee bekend te zijn en vrijwaart verkoper voor alle aansprakelijkheid die uit de aanwezigheid van asbest in de onroerende zaak kan voortvloeien.
- Koper verklaart in de koopovereenkomst ermee bekend te zijn dat deze woning meer dan 40 jaar oud is, wat betekent dat de eisen die aan de bouwkwaliteit gesteld mogen worden aanzienlijk lager liggen dan bij nieuwbouwwoningen.
- De Meetinstructie is gebaseerd op de NEN2580. De Meetinstructie is bedoeld om een meer eenduidige manier van meten toe te passen voor het geven van een indicatie van de gebruiksoppervlakte. De Meetinstructie sluit verschillen in meetuitkomsten niet volledig uit, door bijvoorbeeld interpretatieverschillen, afrondingen of beperkingen bij het uitvoeren van de meting.

MEEST GESTELDE VRAGEN

10 meest gestelde vragen:

Het kopen of verkopen van een woning is niet iets dat je dagelijks doet. Het is dus niet zo vreemd dat je tijdens het kopen of verkopen van een woning tegen allerlei vragen aanloopt. Een NVM-makelaar kan de vragen waar je tegenaan loopt beantwoorden. De meest voorkomende vragen heeft de NVM voor je op een rij gezet.

1. Wanneer ben ik in onderhandeling?

Je bent pas in onderhandeling met de verkopende partij als deze reageert op je bod door:

- Een tegenbod te doen.
- Expliciet te melden dat jullie in onderhandeling zijn.

Je bent dus nog niet in onderhandeling als de verkopende makelaar zegt dat hij je bod met de verkoper zal bespreken.

2. Mag een verkoopmakelaar doorgaan met bezichtigingen als er al over een bod onderhandeld wordt?

Ja, dat mag. Een onderhandeling hoeft namelijk niet tot een verkoop te leiden. Bovendien zal de verkoper waarschijnlijk graag willen weten of er meer belangstelling is. Ook mag er met meerdere geïnteresseerde kopers tegelijkertijd onderhandeld worden. Een NVM-makelaar moet dit wel duidelijk aan alle partijen melden. Vaak zal de verkopende NVM-makelaar belangstellenden mededelen dat er al een bod ligt of dat er onderhandelingen gaande zijn. De NVM-makelaar doet geen mededelingen over de hoogte van de biedingen. Dit zou overbieden kunnen uitlokken.

3. Wanneer ik de vraagprijs bied, moet de verkoper de woning dan aan mij verkopen?

Nee, de verkoper is niet verplicht de woning dan aan jou te verkopen. De Hoge Raad heeft bepaald dat de vraagprijs gezien moet worden als een uitnodiging tot het doen van een bod. Ook als je de vraagprijs biedt, kan de verkoper dus beslissen of hij je bod wel of niet aanvaardt, of (via zijn makelaar) een tegenbod doet.

4. Kan de verkoper de vraagprijs van een woning tijdens de onderhandeling veranderen?

Ja, de verkoper kan besluiten de vraagprijs te verhogen of te verlagen. Daarnaast heb je als potentiële koper ook het recht tijdens de onderhandelingen je bod te verlagen. Zodra de verkopende partij een tegenbod doet, vervalt namelijk je eerdere bod.

5. Mag een NVM-makelaar tijdens de onderhandeling het systeem van verkoop wijzigen?

Ja, dat mag. Soms zijn er zo veel belangstellenden die de vraagprijs bieden of benaderen, dat het moeilijk te bepalen is wie de beste koper is. Op dat moment kan de verkoper - op advies van zijn makelaar - besluiten de biedingsprocedure te wijzigen in bijvoorbeeld een inschrijvingsprocedure. In deze procedure krijgen alle bidders een gelijke kans om een bod uit te brengen. De makelaar dient uiteraard eerst eventueel eerder gedane toezeggingen of afspraken na te komen, voordat de procedure veranderd wordt.

6. Mag een NVM-makelaar een exorbitant en onrealistisch hoge prijs vragen voor een woning?

De verkoper bepaalt in overleg met zijn NVM-makelaar voor welke prijs hij zijn woning wil verkopen. De koper kan onderhandelen over de prijs, maar de verkoper beslist.

7. Wat is een optie?

Het begrip 'optie' wordt op twee manieren gebruikt:

a) In juridische zin geeft een optie een partij (in dit geval de koper) de keuze om door een eenzijdige verklaring een koopovereenkomst met een andere partij (de verkoper) te sluiten. Beide partijen zijn het dan eens over de voorwaarden van de koop, maar de koper krijgt bijvoorbeeld nog een week bedenktijd. Bij de aankoop van een

nieuwbouwwoning is zo'n optie gebruikelijk. Bij de aankoop van een bestaande woning niet.

b) Bij de aankoop van bestaande woningen wordt het begrip 'optie' eigenlijk ten onrechte gebruikt. 'Optie' heeft dan de betekenis van bepaalde afspraken die een verkopende NVM-makelaar maakt met een geïnteresseerde koper tijdens het onderhandelingsproces. Bijvoorbeeld de toezegging dat de koper een paar dagen bedenktijd krijgt voor het uitbrengen van een bod. De koper kan deze tijd gebruiken om beter inzicht te krijgen in zijn financiering of de gebruiksmogelijkheden van de woning. De NVM-makelaar zal in deze periode bij andere geïnteresseerde partijen aangeven, dat op de woning een optie rust. Een optie kun je niet eisen. De verkoper beslist in overleg met de NVM-makelaar of dergelijke opties worden gegeven.

8. Moet de makelaar met mij als eerste in onderhandeling als ik de eerste ben die een afspraak maakt voor een bezichtiging? Of als ik als eerste een bod uitbreng?

Nee, dit hoeft niet. De verkoper bepaalt samen met de verkopende makelaar met wie hij in onderhandeling gaat. Vraag als koper de verkopende makelaar van te voren naar de verkoopprocedure die gehanteerd wordt om teleurstelling te voorkomen.

9. Hoe komt de koop tot stand?

Als verkoper en koper het eens zijn over de belangrijkste zaken - onder andere prijs, leveringsdatum, ontbindende voorwaarden en eventuele afspraken over roerende zaken -, dan legt de verkopende NVM-makelaar de afspraken vast in de koopovereenkomst. Pas als beide partijen de koopovereenkomst hebben ondertekend, komt de koop tot stand.

Ontbindende voorwaarden zijn een belangrijk aandachtspunt. Als je deze opgenomen wilt hebben in de koopovereenkomst, dan moet je dit meenemen in de onderhandelingen. Als koper krijg je niet automatisch een ontbindende voorwaarde. Koper en verkoper moeten het eens zijn over aanvullende afspraken en ontbindende voorwaarden voordat de koopovereenkomst wordt opgemaakt.

Voorbeelden van ontbindende voorwaarden zijn:

- Financieringsvoorboud.
- Geen huisvestingsvergunning.
- Negatieve uitkomst van een bouwkundige keuring.
- Het niet verkrijgen van Nationale Hypotheekgarantie.
- NVM No-Risk clausule.

De koop komt pas tot stand op het moment dat de koopovereenkomst door beide partijen is ondertekend. Dit vloeit voort uit de Wet Koop onroerende zaak en heet het schriftelijkheidsvereiste. Een mondelinge of per e-mail bevestigde afspraak is dus niet voldoende. Zodra de verkoper en de koper de koopovereenkomst hebben ondertekend en de koper (en eventueel de notaris) een afschrift van de overeenkomst heeft ontvangen, treedt voor de particuliere koper de wettelijke bedenktijd in werking (zie vraag 11). Binnen deze tijd kun je als koper alsnog afzien van de koop. Na deze tijd is de koop definitief rond, tenzij de ontbindende voorwaarden van toepassing zijn.

10. Wat houdt de drie dagen bedenktijd voor de koper precies in?

De wettelijk vastgestelde drie dagen bedenktijd houdt in dat je als koper zonder opgave van redenen de koop kunt ontbinden. De bedenktijd van drie dagen gaat in zodra een kopie van de getekende koopovereenkomst aan de koper ter hand is gesteld. De bedenktijd kan langer duren dan drie dagen als deze eindigt op een zaterdag, zondag of algemeen erkende feestdag. Hiervoor zijn regels opgesteld. De NVM-makelaar kan precies aangeven tot wanneer de bedenktijd loopt.

**INTERESSE IN
DEZE WONING?**



Markt 17
4875 CB Etten-Leur
info@heijblommakelaardij.nl

www.heijblommakelaardij.nl
076 504 1500