

TE KOOP



Paardenbloem 25, Berghem

Vraagprijs € 400.000 k.k.

Akker Makelaardij
Telefoon: 0412-474687
info@akkermakelaardij.nl

't Dorp 13, 5384 MA Heesch
Geurdenhof 46, 5345 BB Oss
www.akkermakelaardij.nl



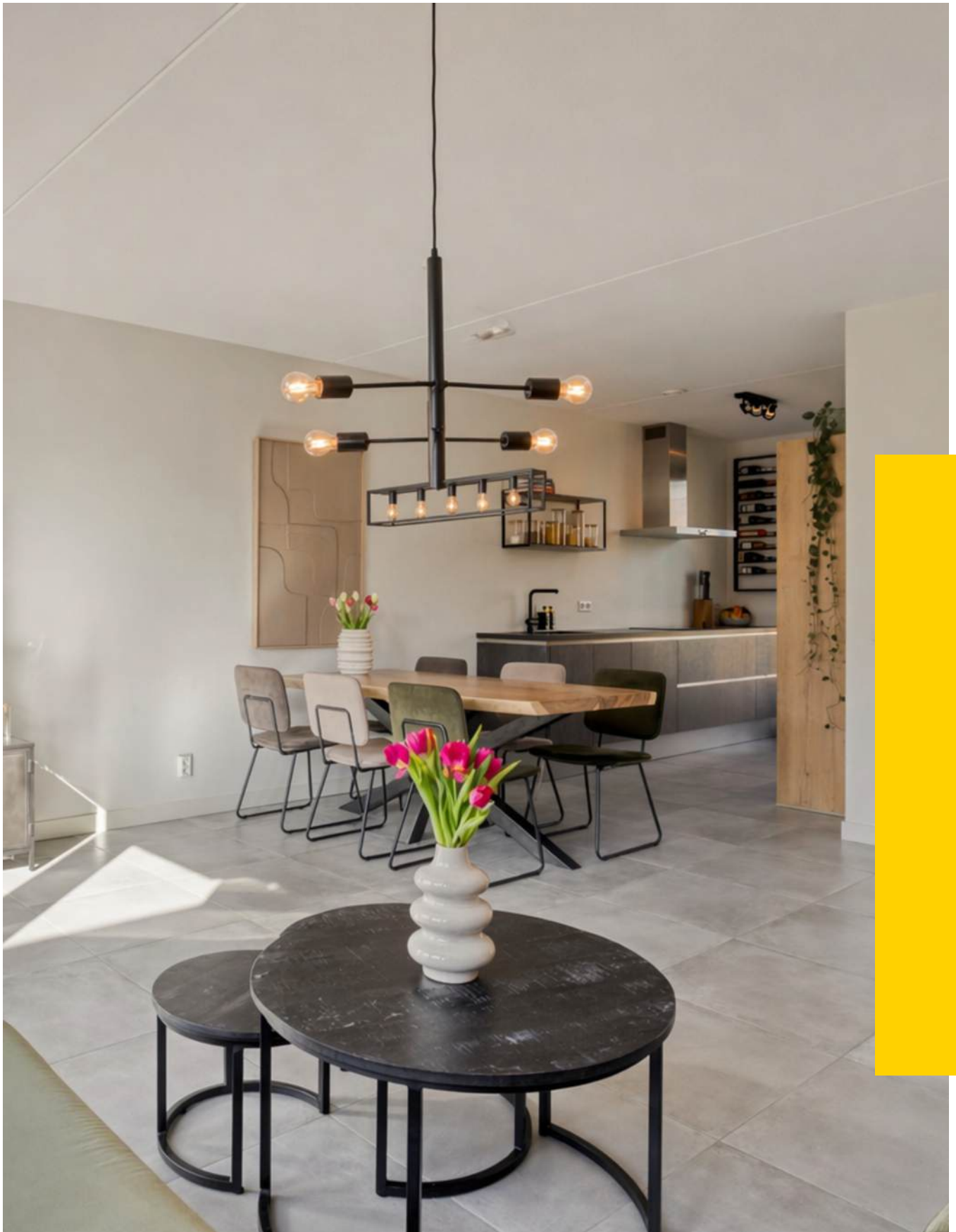

“Kom binnen kijken!”

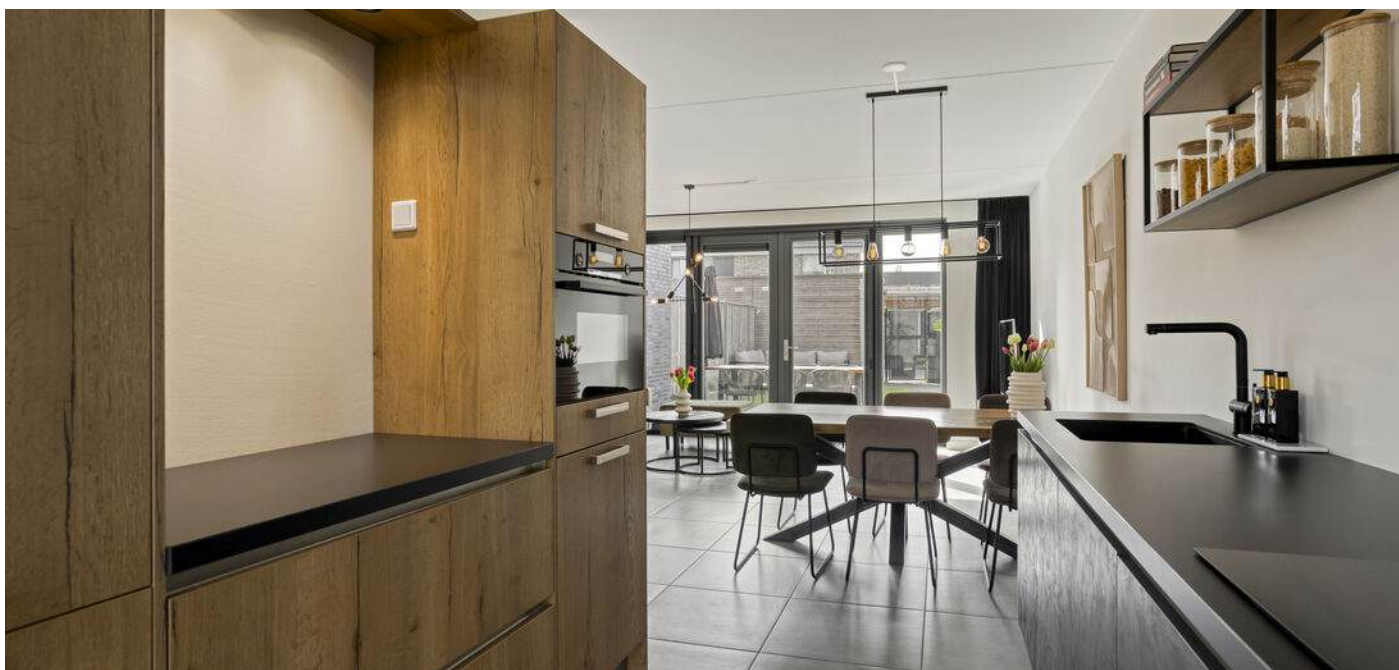

> Kenmerken

Woonoppervlakte
88 m²

Perceeloppervlakte
119 m²

Inhoud
310 m³

Bouwjaar
2020

Energie label
A

> Omschrijving

In een rustige, groene en kindvriendelijke woonomgeving ligt deze moderne tussenwoning met berging, waar comfort en een praktische indeling perfect samenkomen. De woning beschikt op de begane grond over een hal met toiletruimte en trapgang, een lichte L-vormige woonkamer met openslaande tuindeuren en een moderne, compleet uitgeruste keuken. Op de eerste verdieping bevinden zich drie slaapkamers, een wasruimte en een moderne badkamer. De zonnige achtertuin op het zuiden met berging en achterom maakt het geheel compleet.

Deze woning is ideaal gelegen aan een autoluwe straat, met aan de voorzijde vrij uitzicht op groenvoorzieningen en een fietspad, terwijl de achterzijde enkel bestemmingsverkeer kent. In de directe omgeving zijn diverse parkeermogelijkheden aanwezig, wat zorgt voor extra gemak.

De begane grond kenmerkt zich door de prettige lichtinval en de praktische indeling. De ruime woonkamer in L-vorm biedt volop leefruimte en staat via openslaande tuindeuren in directe verbinding met de tuin. Daarnaast is er een handige trapkast aanwezig voor extra berging. De moderne keuken is uitgevoerd met een uitgebreid keukenblok en voorzien van alle gemakken, waaronder een inductiekookplaat met recirculatie-afzuiging, een koel-/vriescombinatie, een combi-oven en een vaatwasmachine.

Op de eerste verdieping biedt de overloop met airco toegang tot drie volwaardige slaapkamers, een separate wasruimte en de moderne badkamer. De badkamer is netjes afgewerkt en ingericht met een inlopdouche, een wastafel met badmeubel, een toilet en een spiegel met verlichting.

Ook op het gebied van duurzaamheid zit u hier goed: de woning is volledig geïsoleerd, voorzien van HR++-beglazing, een airco en uitgerust met vier zonnepanelen.

De achtertuin is volledig afgescheiden en gunstig gelegen op het zuiden, waardoor u hier optimaal van de zon kunt genieten. De tuin is aangelegd met een terras en plantenborders en beschikt over een vrijstaande houten berging met elektra en een praktische achterom.

Kortom: een instapklaare, moderne woning op een fijne locatie, waar u direct kunt genieten van comfortabel wonen!





Bijzonderheden:

- Moderne tussenwoning met berging
- Volledig geïsoleerd met HR++beglazing en vier zonnepanelen
- Hal met trapopgang, garderobe en toiletruimte
- Bergkast met cv-opstelling
- Lichte L-vormige woonkamer met openslaande tuindeuren en een praktische trapkast
- Modern, uitgebreid keukenblok met inductiekookplaat met recirculatie-afzuiging, een koel-/vriescombinatie, een combi-oven en een vaatwasmachine
- Aan de overloop met airco grenzen drie slaapkamers, een wasruimte en de badkamer
- De nette, moderne badkamer is ingedeeld met een inloopdouche, wastafel met badmeubel en toilet
- Vrijstaand houten berging voorzien van elektra
- Volledig afgescheiden achtertuin op het zuiden met terras en plantenborders en achterom

Locatie:

- Rustige ligging, voor aan groenvoorzieningen en fietspad en aan de achterzijde bestemmingsverkeer
- Berghem valt onder de gemeente Oss
- Het dorp heeft alle voorzieningen, zoals een bakker, supermarkten, sportaccommodaties en scholen
- Openlucht theater Hoessenbosch
- Het NS-station in Oss ligt op tien fietsminuten
- In de nabije natuurgebieden "Herperduin" en "De Maashorst" vindt u heerlijke fiets- en wandelroutes
- De A50 en A59 zijn binnen enkele autominuten te bereiken

> Overige kenmerken

Soort woning	eengezinswoning
Type woning	tussenwoning
Aantal kamers	4 waarvan 3 slaapkamers
Ligging	aan rustige weg, in woonwijk
Tuin	achtertuin, voortuin
Garage	geen garage
Verwarming	c.v.-ketel, vloerverwarming gedeeltelijk



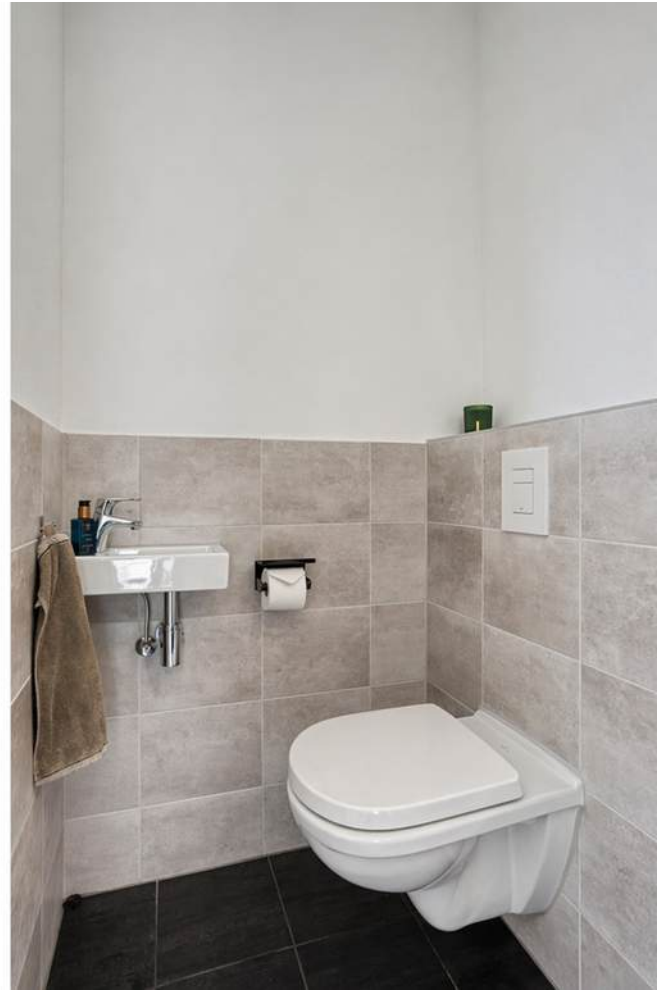





















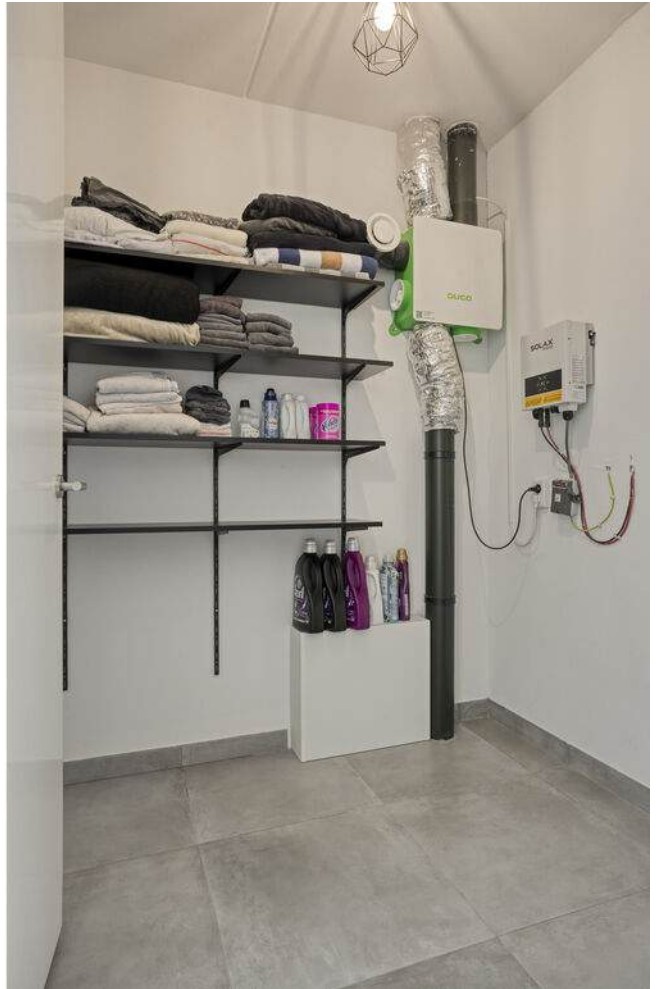









> Plattegrond



Deze tekening is met zorg samengesteld. Er kan echter geen recht aan ontleend worden.

> Plattegrond

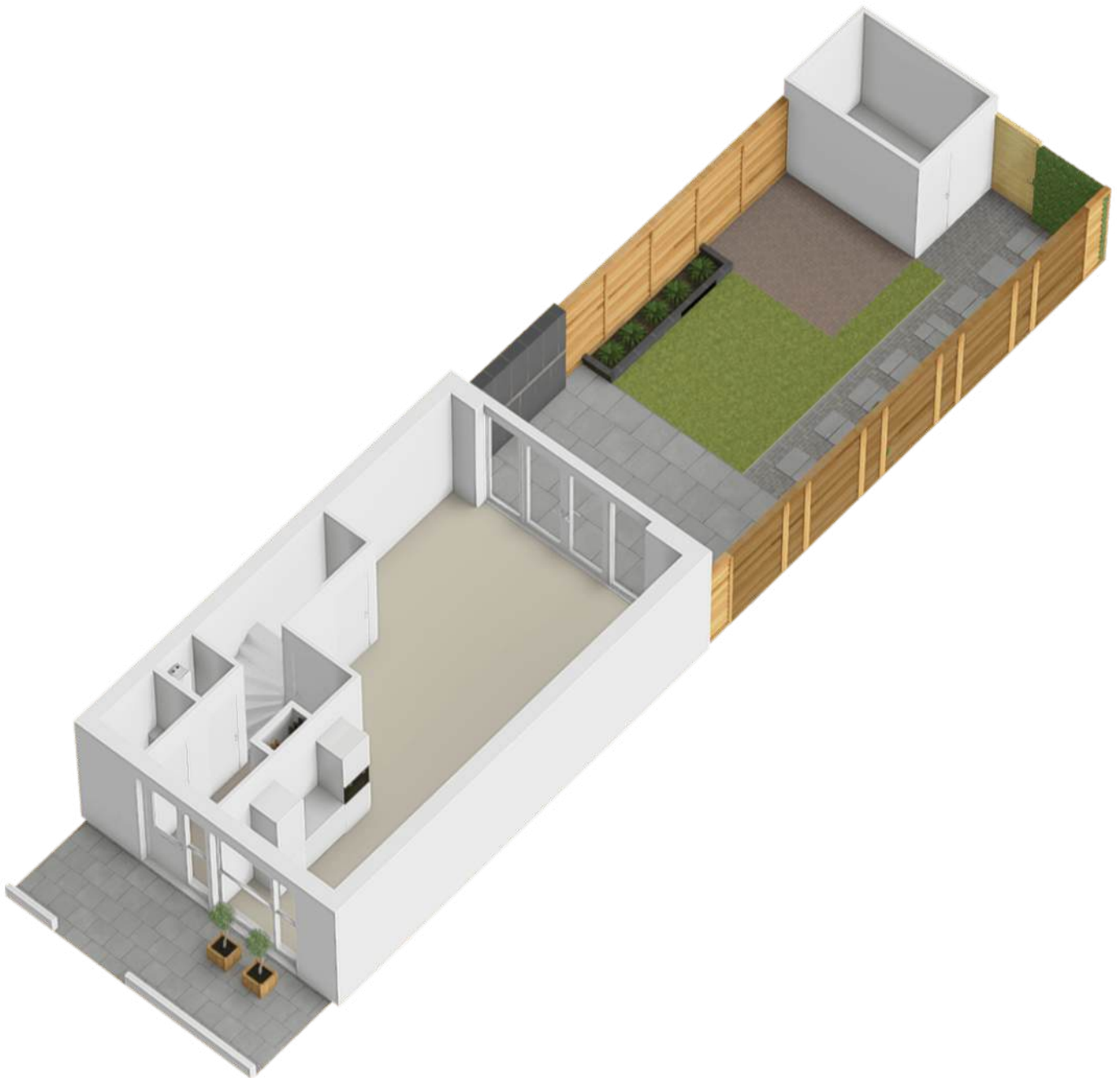

> Plattegrond



> Plattegrond

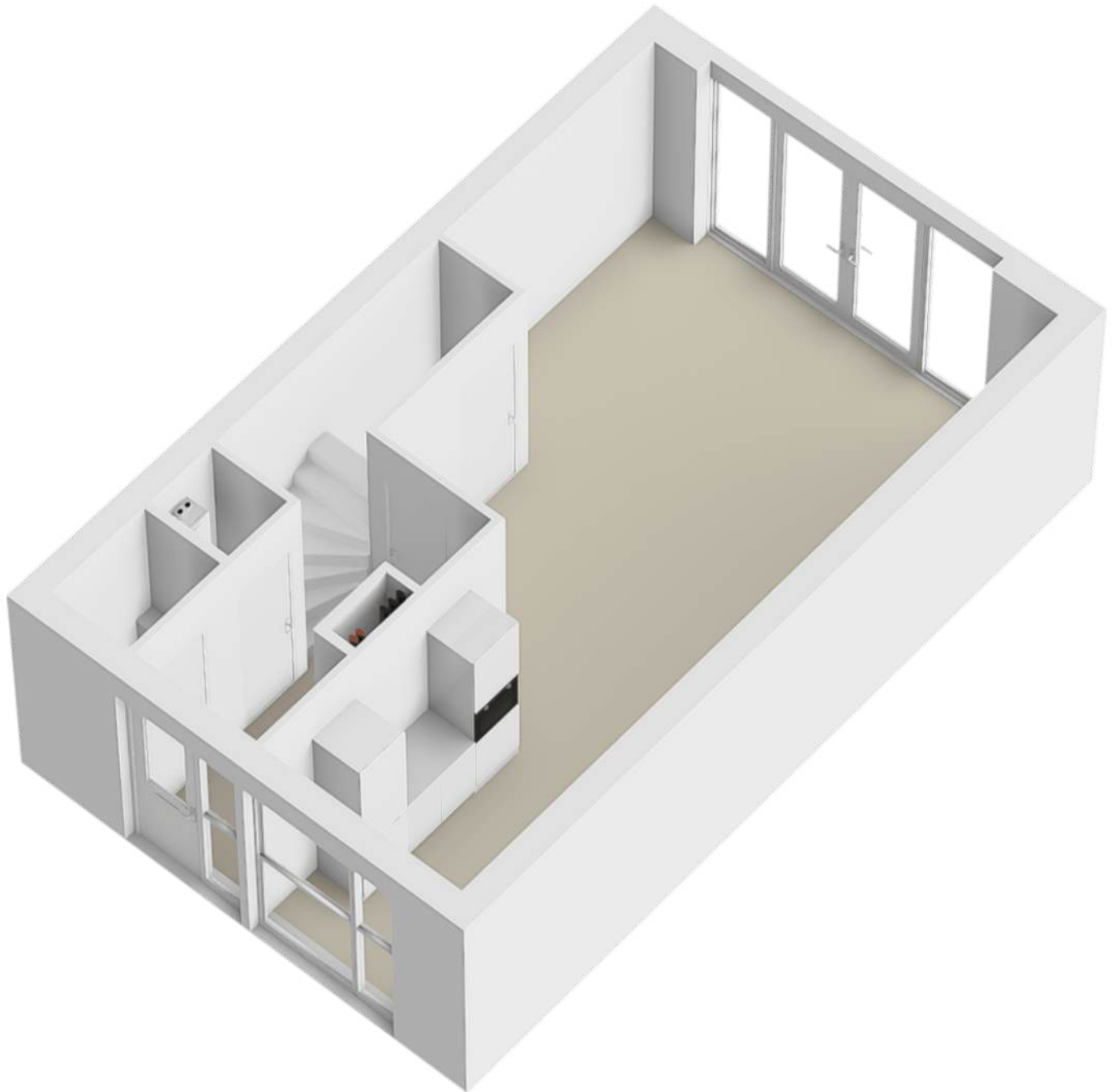

> Plattegrond



> Plattegrond

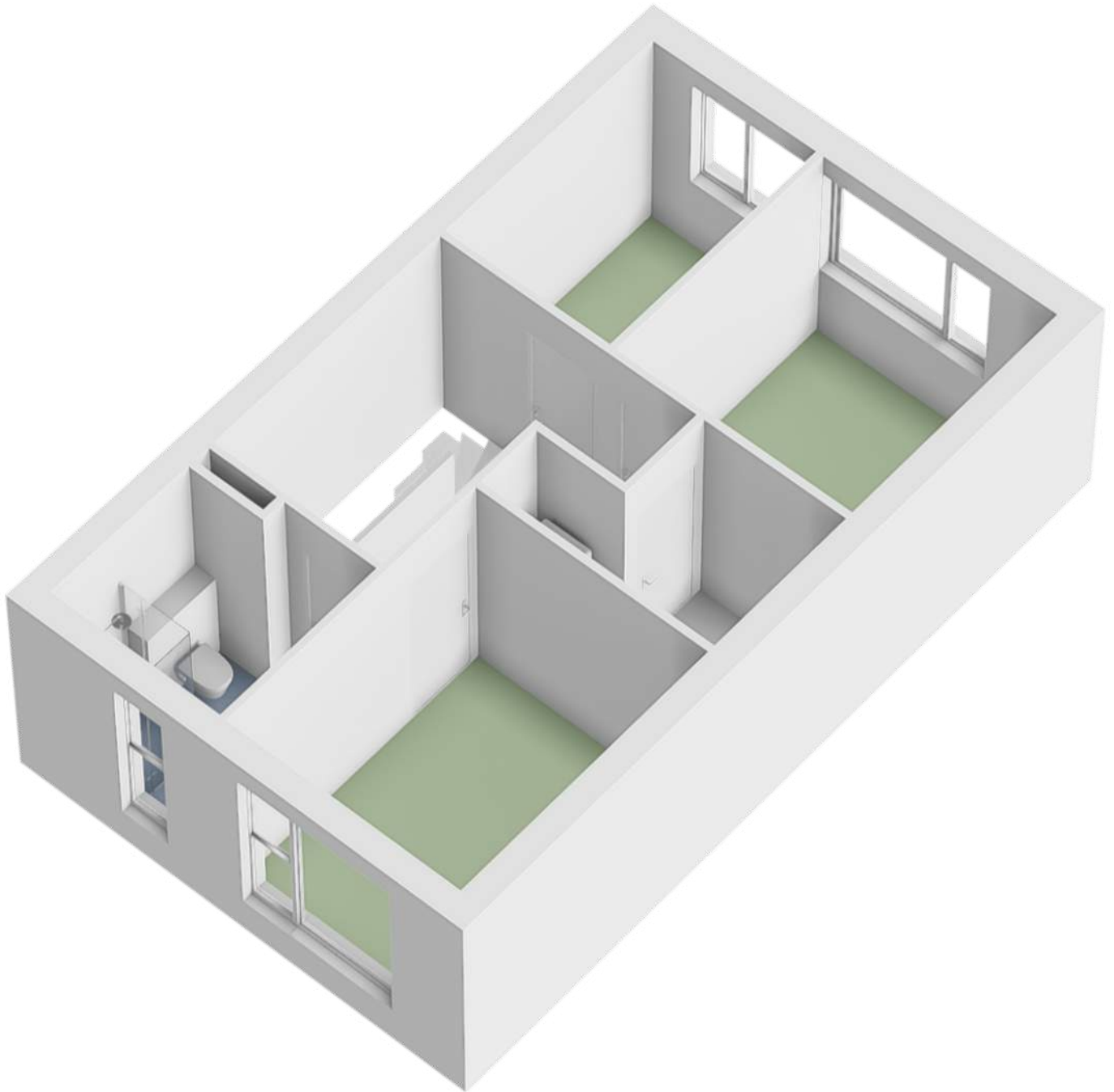

> Plattegrond

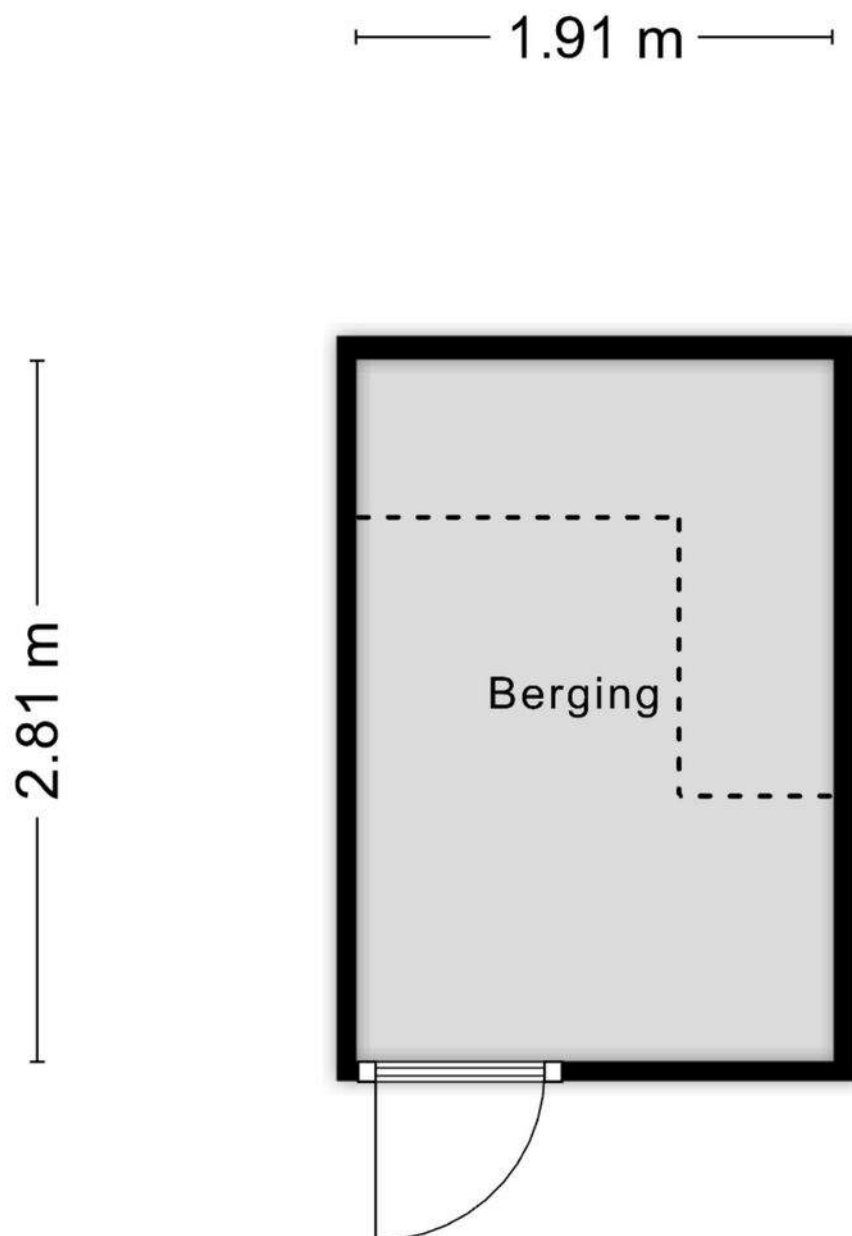

Aan de plattegronden kunnen geen rechten worden ontleend
© Zibber www.zibber.nl

> Kadaster

Ontdek het perceel...
van Paardenbloem 25



12345	Deze kaart is noordgericht	Schaal 1: 500
25	Perceelnummer	Kadastrale gemeente: Berghem
—	Huisnummer	Sectie: C
—	Vastgestelde kadastrale grens	Perceel: 2295
—	Voorlopige kadastrale grens	
—	Administratieve kadastrale grens	
—	Bebouwing	

Aan dit uittreksel kunnen geen betrouwbare maten worden ontleend.
De Dienst voor het kadaster en de openbare registers behoudt zich de intellectuele eigendomsrechten voor, waaronder het auteursrecht en het databankenrecht.

Voor een eensluidend uittreksel, geleverd op 4 september 2024
De bewaarder van het kadaster en de openbare registers



> Lijst van zaken

	Blijft achter	Gaat mee	Ter overname	NVT
Woning - Interieur				
(Voorzet) openhaard met toebehoren				X
Allesbrander				X
Houtkachel				X
(Gas)kachels				X
Designradiator(en)				X
Radiatorafwerking				X
Verlichting, te weten				
- inbouwspots/dimmers	X			
- opbouwspots/armaturen/lampen/dimmers	X			
- losse (hang)lampen	X			
-				X
-				X
(Losse)kasten, legplanken, te weten				
- Kast slaapkamer			X	
- Kast kantoor			X	
Raamdecoratie/zonwering binnen, te weten				
- gordijnrails	X			
- gordijnen	X			
- overgordijnen				X
- vitrages				X
- rolgordijnen			X	
- lamellen				X
- jaloezieën			X	
- (losse) horren/rolhorren			X	
-				X

> Lijst van zaken

	Blijft achter	Gaat mee	Ter overname	NVT
-				X
Vloerdecoratie, te weten				
- vloerbedekking				X
- parketvloer				X
- houten vloer(delen)				X
- laminaat	X			
- plavuizen	X			
-				X
-				X
Overig, te weten				
- spiegelwanden				X
- schilderij ophangstelsel				X
-				X
-				X
-				X
-				X
Woning - Keuken				
Keukenblok (met bovenkasten)	X			
Keuken (inbouw)apparatuur, te weten				
- kookplaat	X			
- (gas)fornuis	X			
- afzuigkap	X			
- magnetron				X
- oven				X
- combi-oven/combimagnetron	X			

> Lijst van zaken

	Blijft achter	Gaat mee	Ter overname	NVT
- koelkast				X
- vriezer				X
- koel-vriescombinatie	X			
- vaatwasser	X			
- Quooker				X
- koffiezetapparaat		X		
- Koel-vriescombinatie schuurtje		X		
- wijnrek		X		
Keukenaccessoires, te weten				
- Wandrek	X			
-				X
-				X
-				X
-				X
-				X
-				X
-				X
Woning - Sanitair/sauna				
Sauna met toebehoren				X
				X
				X
Toilet met de volgende toebehoren				
- toilet	X			
- toiletrolhouder	X			
- toiletborstel(houder)		X		
- fontein	X			

> Lijst van zaken

	Blijft achter	Gaat mee	Ter overname	NVT
-				X
-				X
Badkamer met de volgende toebehoren				
- ligbad				X
- jacuzzi/whirlpool				X
- douche (cabine/scherm)	X			
- stoomdouche (cabine)				X
- wastafel	X			
- wastafelmeubel	X			
- planchet				X
- toiletkast				X
- toilet	X			
- toiletrolhouder	X			
- toiletborstel(houder)		X		
- Badkamer spiegel	X			
-				X
Woning - Exterieur/installaties/veiligheid/ energiebesparing				
Schotel/antenne				X
Brievenbus				X
Kluis				X
(Voordeur)bel	X			
Alarminstallatie				X
(Veiligheids)sloten en overige inbraakpreventie				X
Rookmelders	X			
(Klok)thermostaat				X

> Lijst van zaken

	Blijft achter	Gaat mee	Ter overname	NVT
Airconditioning	X			
Screens				X
Rolluiken				X
Zonwering buiten				X
Telefoonaansluiting/internetaansluiting	X			
Veiligheidsschakelaar wasautomaat				X
Waterslot wasautomaat				X
Zonnepanelen	X			
Oplaadpunt elektrische auto				X
			X	
				X
				X
				X
Warmwatervoorziening, te weten				
- CV-installatie	X			
- boiler				X
- geiser				X
-				X
-				X
-				X
Isolatievoorzieningen (voorzetramen/radiatorfolie etc.), te weten				
-				X
-				X
Tuin - Inrichting				

> Lijst van zaken

	Blijft achter	Gaat mee	Ter overname	NVT
Tuinaanleg/bestrating	X			
Beplanting	X			
				X
Tuin - Verlichting/installaties				
Buitenverlichting	X			
Tijd- of schemerschakelaar/bewegingsmelder	X			
				X
Tuin - Bebouwing				
Tuinhuis/buitenberging	X			
Kasten/werkbank in tuinhuis/berging				X
(Broei)kas				X
				X
				X
Tuin - Overig				
Overige tuin, te weten				
- (sier)hek				X
- vlaggenmast(houder)				X
- Parasol			X	
-				X
Overig - Contracten				
CV: Nee				
Boiler: Nee				
Zonnepanelen: Nee				

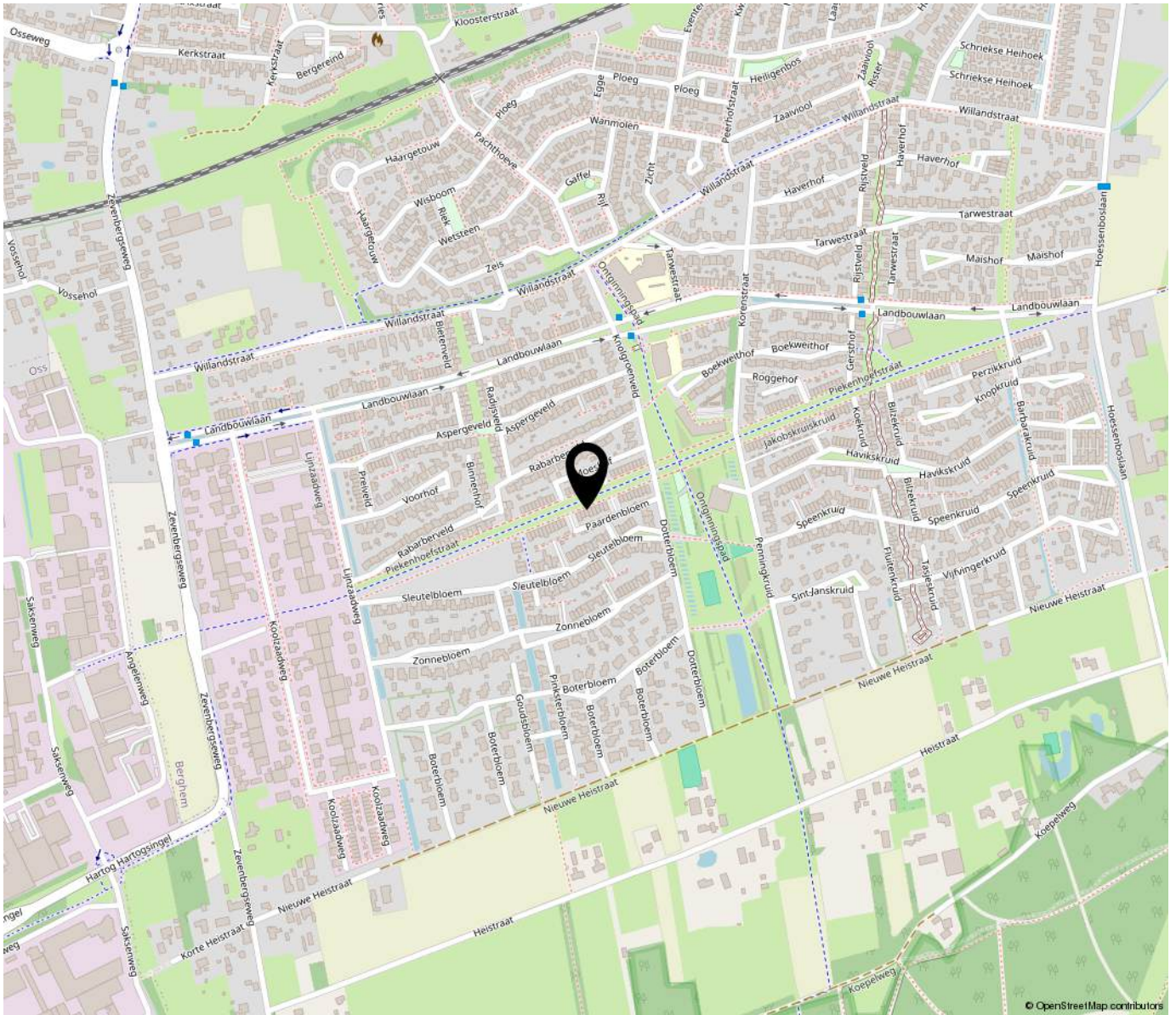

**“Woon jij
binnenkort op
deze locatie?”**

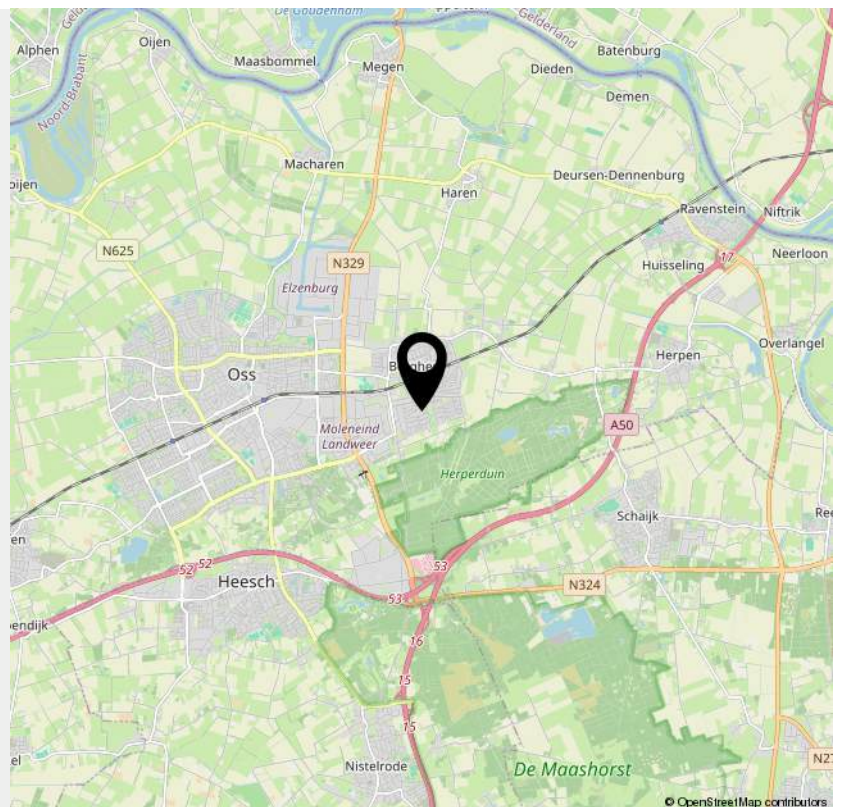

> Extra informatie

Rechtsgeldige koopovereenkomst pas na ondertekening

Een mondelinge overeenkomst tussen een particuliere verkoper en een particuliere koper is niet rechtsgeldig. Met andere woorden: er is geen koop. Er is pas sprake van een rechtsgeldige koop als de particuliere verkoper en de particuliere koper de koopovereenkomst hebben ondertekend. Dit vloeit voort uit artikel 7:2 Burgerlijk Wetboek. Een bevestiging van de mondelinge overeenkomst per e-mail of een toegestuurd concept van de koopovereenkomst wordt niet gezien als een "ondertekende koopovereenkomst".

Kosten koper (k.k.) / vrij op naam (v.o.n.)

De kosten koper (k.k.) houden in dat aan de verwerving van de onroerende zaak verbonden kosten voor rekening van de koper komen. Deze kosten bestaan uit overdrachtsbelasting, kadasterkosten, notariskosten (akte van levering/ inschrijving hypotheekakte). Een deel is fiscaal aftrekbaar. Indien vrij op naam (v.o.n.) wordt verkocht, komen deze kosten grotendeels voor rekening van verkoper. Bij kosten koper zijn de enige kosten die de notaris in rekening mag brengen bij de verkoper, de kosten voor doorhaling inschrijving hypotheek bij het kadaster voor maximaal € 250,- (incl. BTW) per doorhaling.

Baten en lasten

Alle baten, lasten en verschuldigde canons, waaronder begrepen heffingen die voortvloeien uit de akte van splitsing en/of reglement, komen voor rekening van de kopende partij vanaf de datum van notarieel transport. De lopende baten, lasten e.d., met uitzondering van de onroerende zaakbelasting wegens feitelijk gebruik, zullen tussen partijen door de notaris naar rato worden verrekend.

Koopovereenkomst

Indien een (mondelinge) koopovereenkomst tot stand komt, wordt deze door ons kantoor schriftelijk vastgelegd in een koopakte conform het VBO-model. In de koopovereenkomst wordt een ontbindende voorwaarde voor financiering opgenomen. Ter zekerheid van de koper kan koper de koopovereenkomst laten inschrijven in de openbare registers van het kadaster.

Asbest

Woningen van vòòr 1 juli 1993 kunnen asbesthoudende materialen bevatten. Derhalve wordt in de koopovereenkomst een asbestclausule opgenomen, welke inhoudt dat koper de eventuele aanwezigheid van asbest in het gekochte aanvaardt en accepteert.

Keuze van notaris

De koper wordt in de gelegenheid gesteld een notaris van zijn voorkeur te kiezen. Indien koper niet binnen twee weken na het tekenen van de koopovereenkomst een notaris heeft gekozen, heeft verkoper het recht een notaris te kiezen. Indien de door koper gekozen notaris meer dan 20 km van het gekochte pand kantoor houdt, heeft verkoper het recht bij volmacht te passeren. De kosten voor deze volmacht zijn voor rekening van koper.

Waarborgsom

Tot zekerheid van de nakoming van de verplichtingen van koper, dient koper bij de notaris waar het transport gaat plaatsvinden een waarborgsom te storten of een bankgarantie gesteld ter grootte van 10% van de koopsom.

Boeteclausule

In de koopovereenkomst wordt een boeteclausule opgenomen in verband met het feit dat partijen elkaar in gebreke kunnen stellen indien een der partijen niet aan haar verplichtingen voldoet. Bij ontbinding van de overeenkomst kan aan de nalatige partij een boete worden opgelegd van 10% van de koopsom.

Oplevering

De woning wordt in de huidige staat opgeleverd met alle daarbij behorende rechten, aanspraken, zichtbare en onzichtbare gebreken (voor zover bij de verkoper niet bekend, daar de verkoper zich aan de mededelingsplicht omtrent de hem bekende gebreken heeft te houden), heersende en lijdende erfdienstbaarheden, kwalitatieve rechten en plichten en vrij van hypotheek, beslagen en inschrijvingen daarvan. Los van het feit dat verkoper een mededelingsplicht heeft, wordt in het Burgerlijk Wetboek ook de onderzoekspflicht van de koper vermeld. Dit betekent dat ook koper zijn eigen verantwoordelijkheid c.q. onderzoekspflicht heeft m.b.t. datgene wat voor hem belangrijk is bij de aankoop.

Toelichtingsclausule NEN2580

De Meetinstructie is gebaseerd op de NEN2580. De Meetinstructie is bedoeld om een meer eenduidige manier van meten toe te passen voor het geven van een indicatie van de gebruiksoppervlakte. De Meetinstructie sluit verschillen niet volledig uit, door bijv. interpretatieverschillen, afrondingen of beperkingen bij het uitvoeren van de meting. Koper kan hieraan geen enkel recht ontleiden, de makelaar c.q. verkoper kan niet aansprakelijk worden gesteld voor eventuele verschillen.

Algemeen

Op al onze activiteiten zijn de VBO-voorwaarden van toepassing. Deze verkoopinformatie is met de grootst mogelijke zorg samengesteld, echter blijft de mogelijkheid bestaan dat er fouten, afwijkingen of onvolledigheden in de brochure aanwezig zijn. De koper wordt er uitdrukkelijk op geattendeerd dat ook een opsomming van eventuele gebreken niet betekent dat de eigenaar en/of verkopende makelaar garandeert dat het object voor het overige vrij is van gebreken.

Neem voor vragen contact met ons op!

Telefoon: 0412-474687

info@akkermakelaardij.nl

www.akkermakelaardij.nl

VOEL JE THUIS

bij Akker Makelaardij



GRATIS WAARDEBEPALING

Misschien wil je weten wat jouw huidige woning opbrengt. Wij maken graag een afspraak met je voor een gratis en vrijblijvende waardebeoordeling, zodat je weet welke vervolgstappen je kunt zetten.

Bel of mail ons voor een afspraak, of stuur een whatsapp bericht op het moment dat het jou uitkomt.



Telefoon:
0412-474687

Whatsapp:
06 14 92 02 83

of mail ons op:
info@akkermakelaardij.nl

Volg ons op facebook:
facebook.com/akkermakelaardij

Volg ons op Instagram:
instagram.com/akkermakelaardij



Akker Makelaardij
Telefoon: 0412-474687
info@akkermakelaardij.nl

't Dorp 13, 5384 MA Heesch
Geurdenhof 46, 5345 BB Oss
www.akkermakelaardij.nl

