



Brabant
MAKELAARDIJ

0164-262860

info@brabantmakelaardij.nl

www.brabantmakelaardij.nl



SMOUTSTRAAT 15

SPRUNDEL

VRAAGPRIJS € 797.000 K.K.

KENMERKEN



WOONOPPERVLAKTE
263 m²

PERCELOPPERVLAKTE
392 m²

INHOUD
967 m³

BOUWJAAR
2018

ENERGIELABEL
A

OMSCHRIJVING

Een zeer luxe woning in een gezellige woonwijk met de mogelijkheid voor dubbele bewoning kunnen wij u laten zien. En hoe luxe is deze woning dan?? Een zeer uitgebreide keuken, voorzien van allerlei apparatuur, 2 badkamers, een overdekt terras en een oprit voor meerdere auto's.

(dubbele) Woongedeelte (begane grond)

Als je via de ruime oprit richting de woning loopt kan je kiezen welke voordeur je wilt gebruiken. Kies je voor de deur aan je linkerhand dan kom je in de hoofwoning. Een fraaie entree met meterkast en toilet en de trap naar de 1e verdieping. Kies je voor de andere deur kom je in de verbouwde garage die de entree geeft naar de 2e woning.

De hoofdwoning heeft een zeer ruime woonkamer met een speelse indeling. De voorzijde heeft een zitgedeelte met een erker, waardoor je veel daglicht hebt. De fraaie kachel zorgt voor veel sfeer en gezellige warmte. Het eetgedeelte wordt gescheiden door fraaie schuifdeuren van de woonkamer. In het eetgedeelte heb je een directe verbinding met de open keuken. De keuken is modern en ingericht met alle voorzieningen om een heerlijke maaltijd te maken. Dubbele spoelbak, koelkast, dubbele oven/magnetron en uiteraard een kookeiland met afzuiging.

Door de schuifpui kom je direct op het overdekte terras waar een mooie lichtstraat voorziet in voldoende daglicht.

Dit overdekt terras is ook bereikbaar vanuit het 2e woongedeelte.

Je kwam binnen via de voormalige garage die is omgetoverd tot fraaie hal met veel bergruime en veel verborgen handigheden. Door deze hal kom je in de woonkamer, die rondom zicht heeft op de achter de woning gelegen tuin en toegang naar het overdekte terras door middel van een deur. De rest van de tuin is bereikbaar door een schuifpui vanuit de woonkamer. Via deze woonkamer is de 2e badkamer ook te bereiken. Deze badkamer is compleet met een inloopdouche, wastafel en toilet. Als extra is er nog een urinoir geplaatst. De slaapkamer is direct aangrenzend en ruim voldoende voor een groot 2 persoonsbed.

Slaapgedeelte (1e verdieping)

Op de 1e verdieping is de woning voorzien van 2 slaapkamers, de derde slaapkamer is bij de hoofdslaapkamer gevoegd en doet nu dienst als zeer groot uitgevallen walk-in closet. Deze is volledig ingericht met de kastenwanden, waar voldoende opbergruimte is voor alle kleding en schoenen. De badkamer is ingericht met een grote inloopdouche en dubbele wastafel, in dezelfde stijl als de badkamer op de begane grond. Het toilet is apart en heeft een hangcloset en fonteintje. De 2e slaapkamer maakt deze verdieping compleet.

Zolder (2e verdieping)

De vaste trap naar de volgende verdieping zorgt voor verrassingen, met name de hoogte van deze verdieping heeft ervoor gezorgd dat er een extra zolder is ingelegd, die bereikbaar is met een harmonicatrap.

De verdieping is verdeeld in een grote voorzolder met de cv.ketel en een extra mogelijkheid voor een kamer en een ruime werkkamer. Het derde gedeelte is naast de werkkamer en zou nog ingericht kunnen worden als kleine werkkamer, door het plaatsen van een dakraam of als afsluitbare bergruimte, als de extra bergzolder niet genoeg ruimte meer geeft.

Tuin

De tuin is volledig omsloten en biedt daardoor veel privacy. De brandgang is afgesloten door middel van een hek, zodat deze alleen toegankelijk is voor de aangrenzende erven. De tuin is onderhoudsvriendelijke ingericht. Een gedeelte van de tuin is overdekt en direct vanuit de woning te bereiken. Het tweede gedeelte van de tuin ligt aan de voorzijde van de woning en bestaat uit een brede oprit, met plaats voor meerdere auto's.

Bijgebouwen

Er is nog een vrijstaande berging in de voortuin, waar de fietsen kunnen worden geplaatst. Uiteraard is deze berging afsluitbaar. Het dak van de berging is door een oude lekkage wel toe aan een nieuw laagje.

Bijzonderheden

- Woning is erg luxe afgewerkt
- Mogelijkheid voor dubbele bewoning/mantelzorg
- 15 zonnepanelen in eigendom

- 
- De slaapkamers en de woonkamer is voorzien van een airco
 - Moderne woning op geliefde lokatie

Algemeen

- Bijgesloten plattegronden zijn bedoeld om een beeld te geven van de indeling, er kunnen geen rechten aan worden ontleend.
- De uitgebreide brochure kunt u downloaden op onze site
- Ook kunt u de woning nog eens bekijken via ons youtube kanaal /user/BrabantMakelaardij
- Het aankopen van een woning is een belangrijke beslissing, laat u zelf begeleiden door een NVM aankoopmakelaar

Om een goede indruk te krijgen van deze woning en de locatie, dient u deze woning te bezichtigen.

Inruil eigen woning mogelijk

Wij werken veel samen met een beleggingsmaatschappij die woningen koopt, beheert en verkoopt. In het geval u een eigen woning bezit, die u wenst te verkopen voor de aankoop van dit unieke object, dan zijn wij graag bereid u een bod te doen op uw woning.

Rechtsgeldige koopovereenkomst pas ná ondertekening

Een mondelinge overeenstemming tussen de particuliere verkoper en de particuliere koper is niet rechtsgeldig. Met andere woorden: er is geen koop. Er is pas sprake van een rechtsgeldige koop als de particuliere verkoper en de particuliere koper de koopovereenkomst hebben ondertekend. Dit vloeit voort uit artikel 7:2 Burgerlijk Wetboek. Een bevestiging van de mondelinge overeenstemming per e-mail of een toegestuurd concept van de koopovereenkomst wordt overigens niet gezien als een 'ondertekende koopovereenkomst'.





















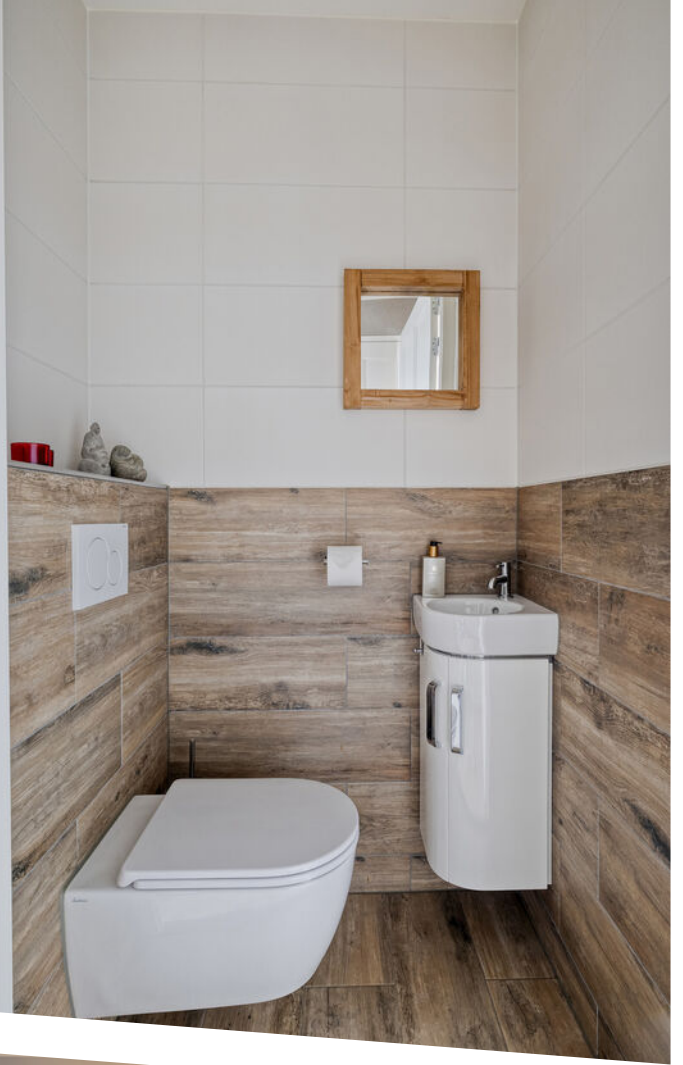



















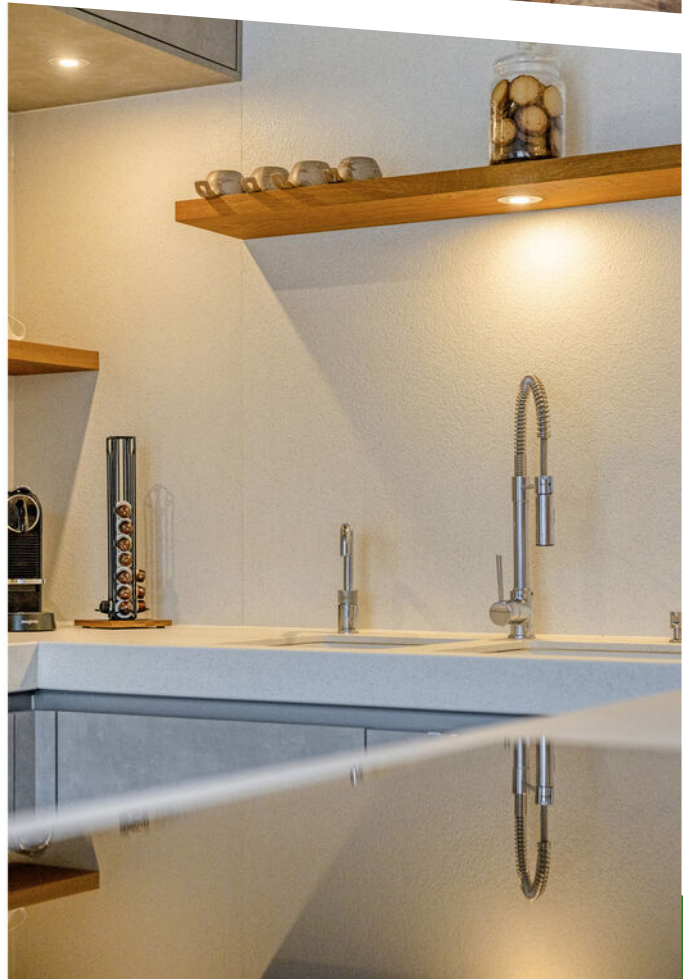





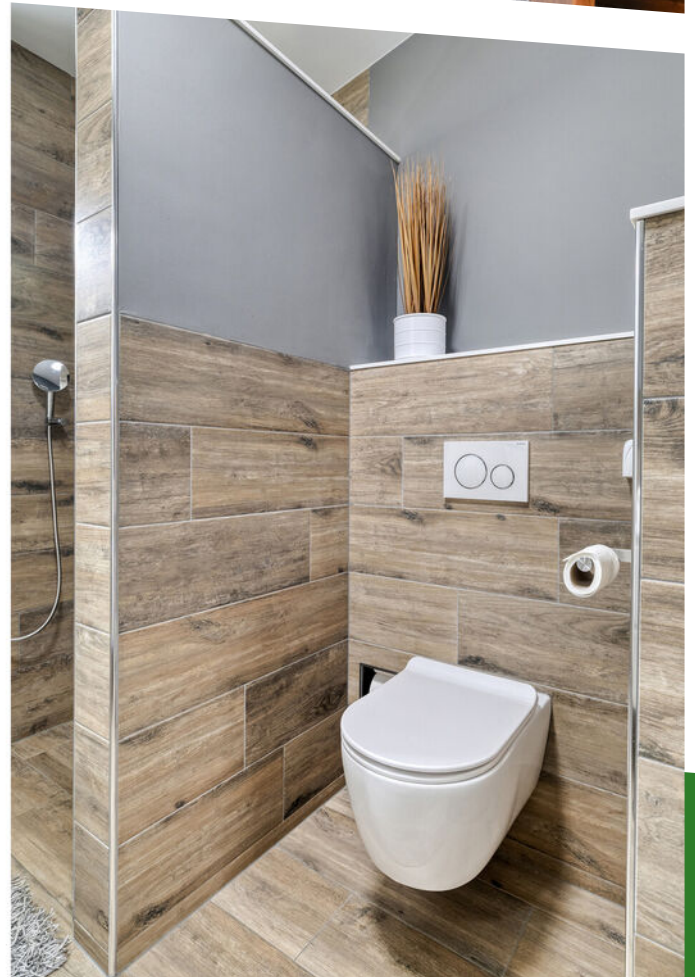
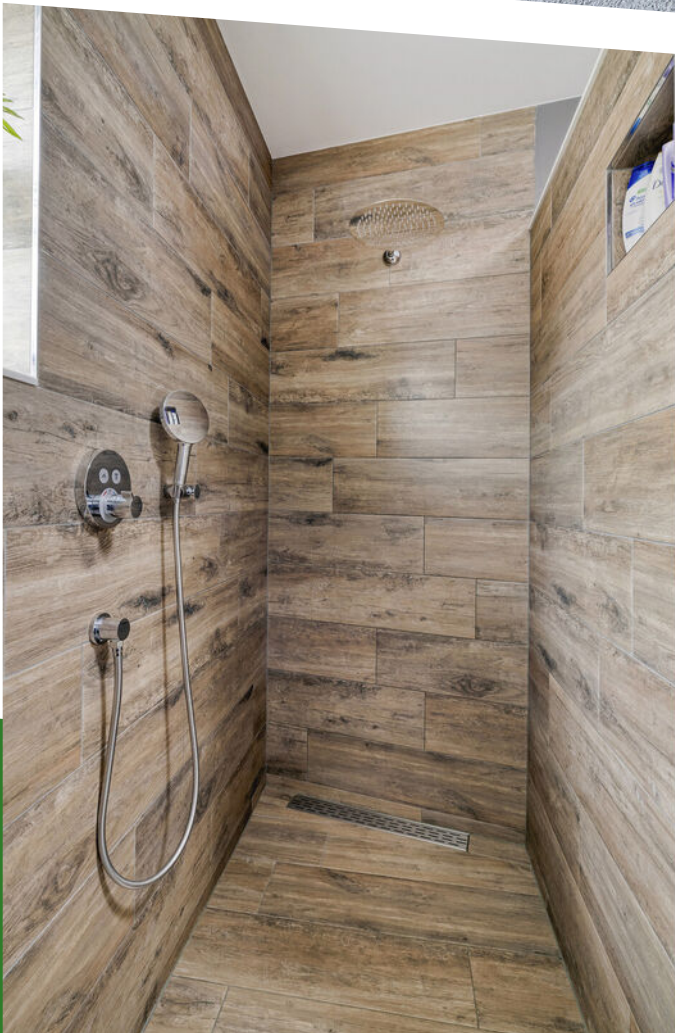









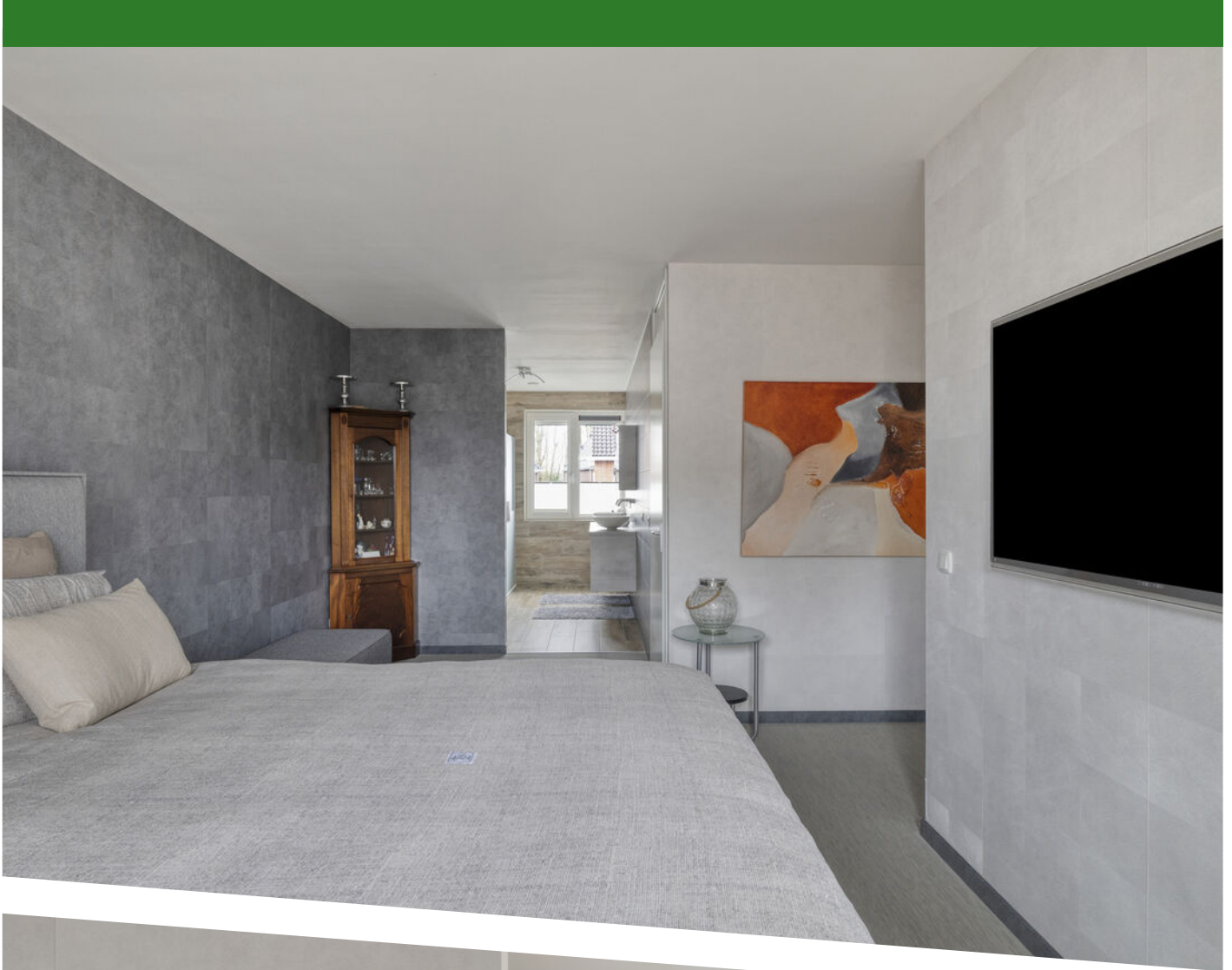



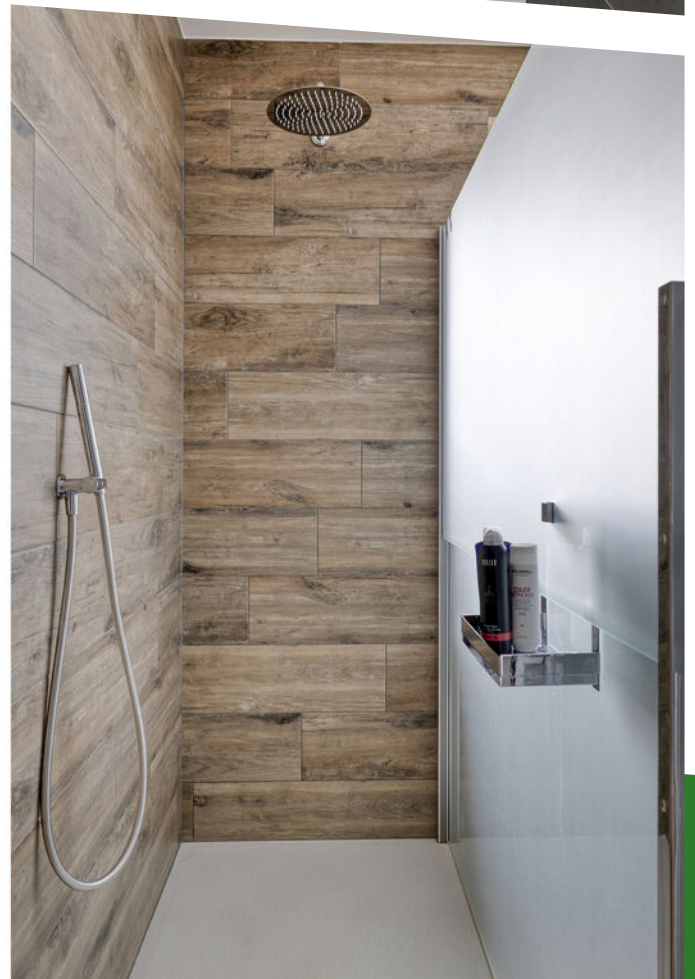













PLATTEGROND

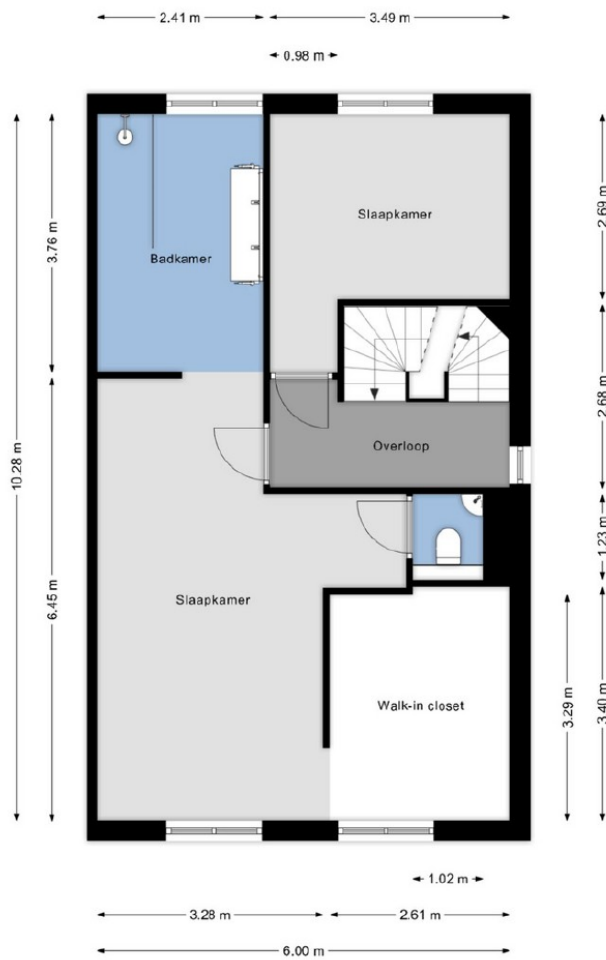

PLATTEGROND

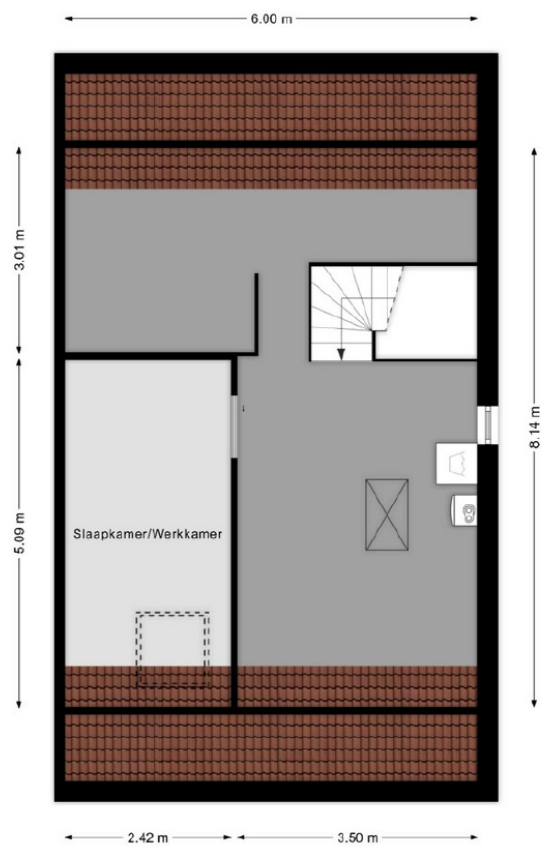

PLATTEGROND

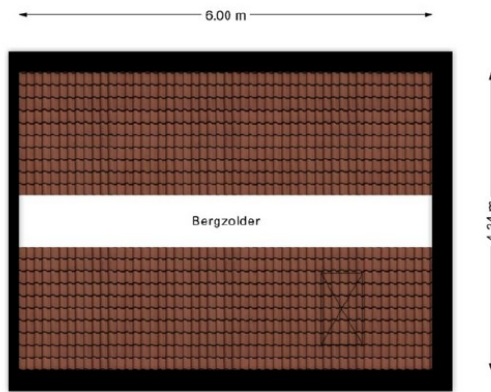

PLATTEGROND



0 5 10 15 20 25m

12345	Deze kaart is noordgericht	Schaal 1: 500	
25	Perceelnummer	Kadastrale gemeente Rucphen	
—	Huisnummer	Perceel 1563	
—	Vastgestelde kadastrale grens	Perceel 1563	
—	Voorlopige kadastrale grens	Perceel 1563	
—	Administratieve kadastrale grens	Perceel 1563	
—	Bebouwing	Perceel 1563	

Voor een eensluitend uittreksel, geleverd op 6 februari 2026
De bewaarder van het kadaster en de openbare registers

Aan dit uittreksel kunnen geen betrouwbare maten worden ontleend.
De Dienst voor het kadaster en de openbare registers behoudt zich de intellectuele eigendomsrechten voor, waaronder het auteursrecht en het databankenrecht.

KADASTRALE KAART

LOCATIE OP DE KAART

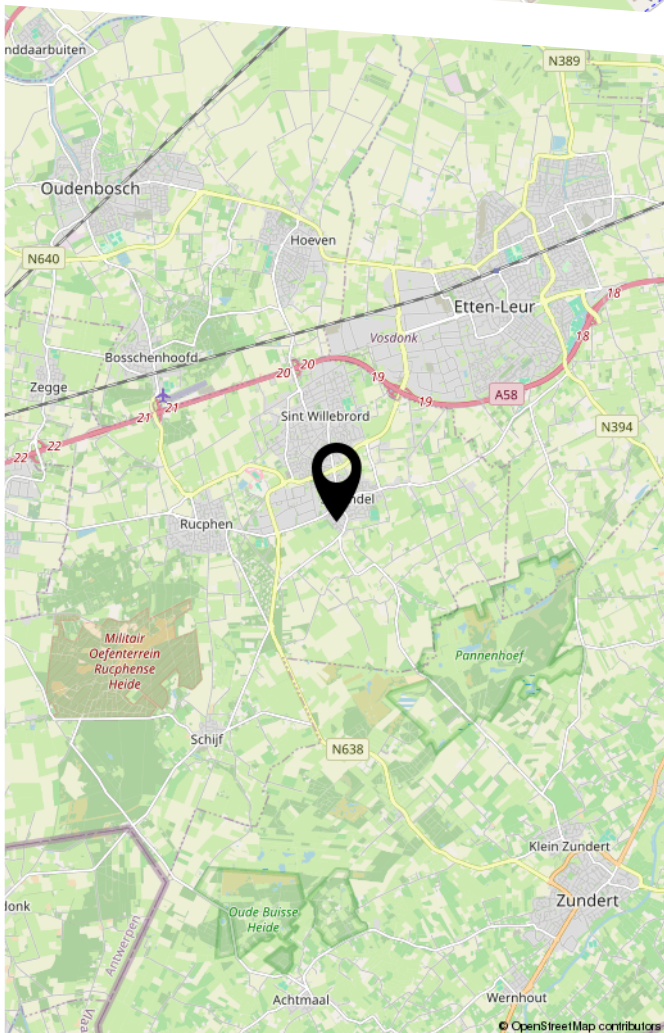
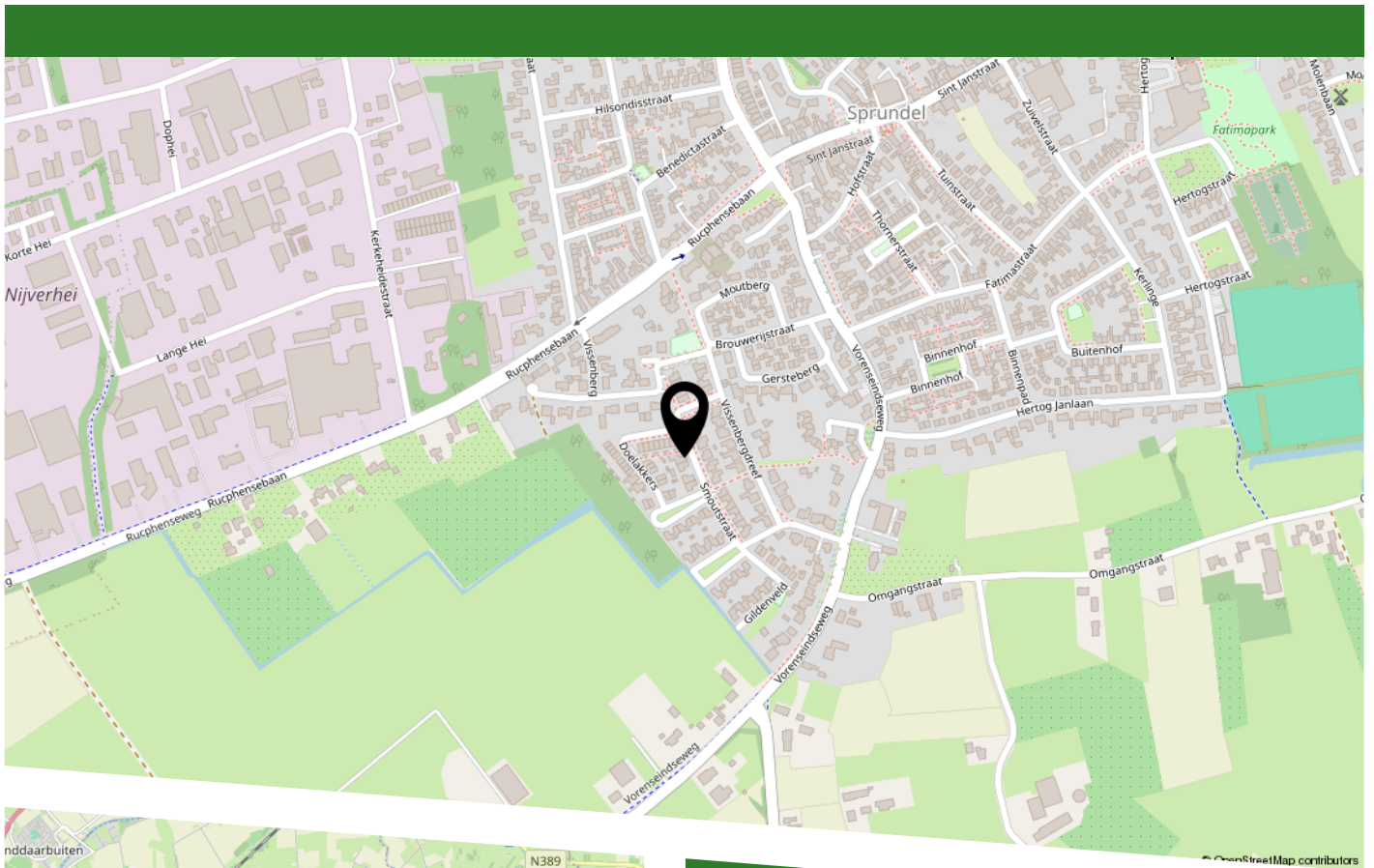

U kunt een bod uitbrengen voor deze woning via het platform Move.nl en wordt vertrouwelijk behandeld.

De makelaar deelt de biedingen vervolgens met de verkoper, die het gunningsproces start op basis van zowel het bedrag als de voorwaarden.

Een bod is juridisch bindend nadat het is vastgelegd in een koopovereenkomst die door beide partijen is ondertekend.



Rijksoverheid

Energie label woning

Smoutstraat 15
4714BB Sprundel

BAG-ID: 0840010000319112

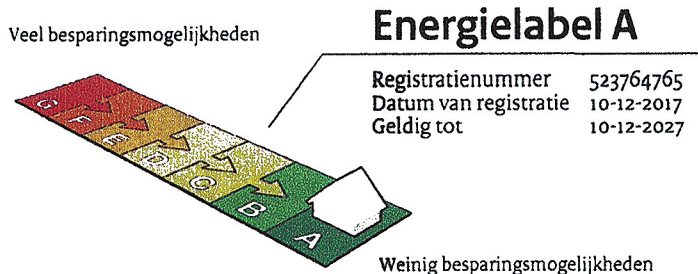

De meeste nieuwbouwwoningen na 2006 hebben een energie label A. Vijftig procent van de bestaande woningen heeft inmiddels label C of beter.

Overzicht woningkenmerken

1. Woningtype	Twee onder een kap
Bouwperiode	2014 - heden
Woonoppervlakte	>140 m ²
2. Glas woonruimte(s)	HR glas
Glas slaapruiimte(s)	HR glas
3. Gevelisolatie	Gevel niet extra geïsoleerd
4. Dakisolatie	Dak niet extra geïsoleerd
5. Vloerisolatie	Vloer niet extra geïsoleerd
6. Verwarming	Individuele CV-ketel, geïnstalleerd in of na 1998
7. Aparte warmtapwatervoorziening	Geen apart toestel
8. Zonne-energie	4,8 m ² zonnepanelen en geen zonneboiler
9. Ventilatie	Geen balansventilatie

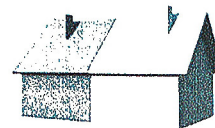

Wilt u besparen op uw energierekening? Overweeg dan de volgende mogelijke maatregelen:

Een zonneboiler voor het verwarmen van uw tapwater

Als de besparingsmogelijkheden HR107-ketel, HR107-combiketel en/of warmtepomp tegelijk op uw energie label verschijnen, dan is slechts één van deze maatregelen zinvol om uit te voeren. U kunt hieruit dus een keuze maken.

Goedgekeurd door:

Naam Marinus van der Sangen
Examennummer 4665
KvK nummer 54220254

Afgegeven conform de regeling energieprestatie gebouwen, welke onderdeel is van de Europese richtlijn EPBD

Dit energie label is afgegeven door Rijksdienst voor Ondernemend Nederland.

Dit energie label kunt u altijd verifiëren op www.energie label voor woningen.nl of www.zoek u energie label.nl.

Disclaimer

De besparingsmogelijkheden die genoemd worden op dit energie label zijn maatregelen die op dit moment in de meeste gevallen kosteneffectief zijn of dit binnen de geldigheidsduur van het energie label kunnen worden. In de bijlage krijgt u een indicatie hoeveel bovenstaande maatregelen kosten en wat zij u opleveren aan energiebesparing. Of de genoemde maatregelen daadwerkelijk verantwoord toegepast kunnen worden uit oogpunt van bijvoorbeeld comfort, gezondheid, kosten e.d. is afhankelijk van de huidige specifieke eigenschappen van uw woning. Er kunnen daarom geen rechten worden ontleend aan deze informatie. U wordt altijd geadviseerd om hiervoor professioneel advies in te winnen.

LIJST VAN ZAKEN

Blijft achter

Gaat mee

Ter overname

Lijst van zaken definitief 20/4/26



Persoonlijke gegevens

Naam: [REDACTED]

Adres te verkopen woning:
Smoutstraat 15 te Sprundel

Datum: maart 2026

Voor de onderstaande zaken -ongeacht of ze roerend dan wel onroerend zijn- geldt dat ze soms wel en soms niet in de woning achterblijven. De lijst is bedoeld om duidelijkheid te scheppen om discussies achteraf te voorkomen.

	Blijft achter	Gaat mee	Kan worden overgenomen	n.v.t.
Woning				
Interieur				
Verlichting, te weten:				
- inbouwspots/dimmers (inbouw)	<input checked="" type="checkbox"/>	<input type="checkbox"/>	<input type="checkbox"/>	<input type="checkbox"/>
- opbouwspots/armaturen/lampen/dimmers	<input type="checkbox"/>	<input checked="" type="checkbox"/>	<input type="checkbox"/>	<input type="checkbox"/>
- losse (hang)lampen	<input type="checkbox"/>	<input checked="" type="checkbox"/>	<input type="checkbox"/>	<input type="checkbox"/>
-	<input type="checkbox"/>	<input type="checkbox"/>	<input type="checkbox"/>	<input type="checkbox"/>
(Losse)kasten, legplanken, te weten:				
- Schuifdeuren grijs incl. inrichting in bijkeuken	<input type="checkbox"/>	<input checked="" type="checkbox"/> of	<input checked="" type="checkbox"/>	<input type="checkbox"/>
- Grond- en plafontrail van schuifdeuren grijs	<input type="checkbox"/>	<input checked="" type="checkbox"/> of	<input checked="" type="checkbox"/>	<input type="checkbox"/>
- Schuifdeur kast wit incl. inrichting in slaapkamer bgg	<input type="checkbox"/>	<input checked="" type="checkbox"/>	<input type="checkbox"/>	<input type="checkbox"/>
- Inrichting inloopkast slaapkamer 1	<input checked="" type="checkbox"/>	<input type="checkbox"/>	<input type="checkbox"/>	<input type="checkbox"/>
- Diverse Kasten op de zolder (sommige vast aan wand)	<input checked="" type="checkbox"/>	<input type="checkbox"/>	<input type="checkbox"/>	<input type="checkbox"/>
- Legplanken incl. systeem op de vloering	<input type="checkbox"/>	<input checked="" type="checkbox"/>	<input type="checkbox"/>	<input type="checkbox"/>
- Kast in de logeerkamer	<input checked="" type="checkbox"/>	<input type="checkbox"/>	<input type="checkbox"/>	<input type="checkbox"/>
- Kasten en werkplanken kantoor	<input type="checkbox"/>	<input checked="" type="checkbox"/>	<input type="checkbox"/>	<input type="checkbox"/>
- Schuif(knie)schotten zolder links/rechts wit	<input checked="" type="checkbox"/>	<input type="checkbox"/>	<input type="checkbox"/>	<input type="checkbox"/>
- Alle andere kasten	<input type="checkbox"/>	<input checked="" type="checkbox"/>	<input type="checkbox"/>	<input type="checkbox"/>
Raamdecoratie/zonwering binnen, te weten:				
- gordijnrails	<input checked="" type="checkbox"/>	<input type="checkbox"/>	<input type="checkbox"/>	<input type="checkbox"/>
- gordijnen	<input type="checkbox"/>	<input type="checkbox"/>	<input type="checkbox"/>	<input checked="" type="checkbox"/>
- overgordijnen	<input type="checkbox"/>	<input type="checkbox"/>	<input type="checkbox"/>	<input checked="" type="checkbox"/>
- vitrages/inbetweens	<input type="checkbox"/>	<input checked="" type="checkbox"/>	<input type="checkbox"/>	<input type="checkbox"/>
- rolgordijnen	<input checked="" type="checkbox"/>	<input type="checkbox"/>	<input type="checkbox"/>	<input type="checkbox"/>
- lamellen	<input type="checkbox"/>	<input type="checkbox"/>	<input type="checkbox"/>	<input checked="" type="checkbox"/>
- jaloezieën	<input checked="" type="checkbox"/>	<input type="checkbox"/>	<input type="checkbox"/>	<input type="checkbox"/>
- (losse) horren/rolhorren	<input checked="" type="checkbox"/>	<input type="checkbox"/>	<input type="checkbox"/>	<input type="checkbox"/>
-	<input type="checkbox"/>	<input type="checkbox"/>	<input type="checkbox"/>	<input type="checkbox"/>
Vloerdecoratie, te weten:				

Lijst van zaken definitief 20/4/26



- vloerbedekking	<input checked="" type="checkbox"/>	<input type="checkbox"/>	<input type="checkbox"/>	<input type="checkbox"/>
- parketvloer	<input type="checkbox"/>	<input type="checkbox"/>	<input type="checkbox"/>	<input checked="" type="checkbox"/>
- houten vloer(delen)	<input type="checkbox"/>	<input type="checkbox"/>	<input type="checkbox"/>	<input checked="" type="checkbox"/>
- laminaat	<input type="checkbox"/>	<input type="checkbox"/>	<input type="checkbox"/>	<input checked="" type="checkbox"/>
- plavuizen	<input checked="" type="checkbox"/>	<input type="checkbox"/>	<input type="checkbox"/>	<input type="checkbox"/>
- Zeil zolder	<input checked="" type="checkbox"/>	<input type="checkbox"/>	<input type="checkbox"/>	<input type="checkbox"/>
- Geweven PVC 1e verdieping	<input checked="" type="checkbox"/>	<input type="checkbox"/>	<input type="checkbox"/>	<input type="checkbox"/>
	Blijft achter	Gaat mee	Kan worden overgenomen	n.v.t.
(Voorzet) openhaard met toebehoren	<input type="checkbox"/>	<input type="checkbox"/>	<input type="checkbox"/>	<input checked="" type="checkbox"/>
Allesbrander	<input type="checkbox"/>	<input type="checkbox"/>	<input type="checkbox"/>	<input checked="" type="checkbox"/>
Houtkachel	<input type="checkbox"/>	<input type="checkbox"/>	<input type="checkbox"/>	<input checked="" type="checkbox"/>
(Gas)kachels (1x los en 1x inbouw)	<input checked="" type="checkbox"/>	<input type="checkbox"/>	<input type="checkbox"/>	<input type="checkbox"/>
Designradiator(en)	<input type="checkbox"/>	<input type="checkbox"/>	<input type="checkbox"/>	<input checked="" type="checkbox"/>
Radiatorafwerking	<input type="checkbox"/>	<input type="checkbox"/>	<input type="checkbox"/>	<input checked="" type="checkbox"/>
Overig, te weten:				
- spiegelwanden	<input type="checkbox"/>	<input type="checkbox"/>	<input type="checkbox"/>	<input checked="" type="checkbox"/>
- schilderij ophangstelsysteem	<input type="checkbox"/>	<input type="checkbox"/>	<input type="checkbox"/>	<input checked="" type="checkbox"/>
-	<input type="checkbox"/>	<input type="checkbox"/>	<input type="checkbox"/>	<input type="checkbox"/>
-	<input type="checkbox"/>	<input type="checkbox"/>	<input type="checkbox"/>	<input type="checkbox"/>
Keuken				
Keukenblok (met bovenkasten)	<input checked="" type="checkbox"/>	<input type="checkbox"/>	<input type="checkbox"/>	<input type="checkbox"/>
Keuken (inbouw)apparatuur, te weten:				
- vaatwasser	<input checked="" type="checkbox"/>	<input type="checkbox"/>	<input type="checkbox"/>	<input type="checkbox"/>
- stoomoven (lampje stuk)	<input checked="" type="checkbox"/>	<input type="checkbox"/>	<input type="checkbox"/>	<input type="checkbox"/>
- combi-oven	<input checked="" type="checkbox"/>	<input type="checkbox"/>	<input type="checkbox"/>	<input type="checkbox"/>
- kookplaat	<input checked="" type="checkbox"/>	<input type="checkbox"/>	<input type="checkbox"/>	<input type="checkbox"/>
- koelkast	<input checked="" type="checkbox"/>	<input type="checkbox"/>	<input type="checkbox"/>	<input type="checkbox"/>
- cooker	<input checked="" type="checkbox"/>	<input type="checkbox"/>	<input type="checkbox"/>	<input type="checkbox"/>
- afzuigkap	<input checked="" type="checkbox"/>	<input type="checkbox"/>	<input type="checkbox"/>	<input type="checkbox"/>
-	<input type="checkbox"/>	<input type="checkbox"/>	<input type="checkbox"/>	<input type="checkbox"/>
Keukenaccessoires, te weten:				
- Houten planken met verlichting	<input checked="" type="checkbox"/>	<input type="checkbox"/>	<input type="checkbox"/>	<input type="checkbox"/>
-	<input type="checkbox"/>	<input type="checkbox"/>	<input type="checkbox"/>	<input type="checkbox"/>
Sanitair/sauna				
Toiletaccessoires:				
- Toilethouders	<input checked="" type="checkbox"/>	<input type="checkbox"/>	<input type="checkbox"/>	<input type="checkbox"/>
- Toiletborstels 3x	<input type="checkbox"/>	<input checked="" type="checkbox"/>	<input type="checkbox"/>	<input type="checkbox"/>
	Blijft achter	Gaat mee	Kan worden overgenomen	n.v.t.

Lijst van zaken definitief 20/4/26



Badkameraccessoires:				
- Badkamer 1 ^e verdieping compleet	<input checked="" type="checkbox"/>	<input type="checkbox"/>	<input type="checkbox"/>	<input type="checkbox"/>
- Badkamer bgg (behoudens 2 witte kasten en spiegelkast want die gaan mee)	<input checked="" type="checkbox"/>	<input type="checkbox"/>	<input type="checkbox"/>	<input type="checkbox"/>
- 2 witte kasten en spiegelkast bgg	<input type="checkbox"/>	<input checked="" type="checkbox"/>	<input type="checkbox"/>	<input type="checkbox"/>
Sauna met toebehoren	<input type="checkbox"/>	<input type="checkbox"/>	<input type="checkbox"/>	<input checked="" type="checkbox"/>
	<input type="checkbox"/>	<input type="checkbox"/>	<input type="checkbox"/>	<input type="checkbox"/>
Exterieur/installaties/veiligheid/energiebesparing				
Schotel/antenne	<input type="checkbox"/>	<input type="checkbox"/>	<input type="checkbox"/>	<input checked="" type="checkbox"/>
Brievenbus	<input type="checkbox"/>	<input type="checkbox"/>	<input type="checkbox"/>	<input checked="" type="checkbox"/>
Kluis (2 stuks, 1 blijft 1 gaat mee)	<input checked="" type="checkbox"/>	<input checked="" type="checkbox"/>	<input type="checkbox"/>	<input type="checkbox"/>
(Voordeur)bel	<input type="checkbox"/>	<input checked="" type="checkbox"/>	<input type="checkbox"/>	<input type="checkbox"/>
Alarminstallatie	<input checked="" type="checkbox"/>	<input type="checkbox"/>	<input type="checkbox"/>	<input type="checkbox"/>
(Veiligheids)sloten en overige inbraakpreventie	<input checked="" type="checkbox"/>	<input type="checkbox"/>	<input type="checkbox"/>	<input type="checkbox"/>
Rookmelders	<input checked="" type="checkbox"/>	<input type="checkbox"/>	<input type="checkbox"/>	<input type="checkbox"/>
(Klok)thermostaat	<input checked="" type="checkbox"/>	<input type="checkbox"/>	<input type="checkbox"/>	<input type="checkbox"/>
Airconditioning	<input checked="" type="checkbox"/>	<input type="checkbox"/>	<input type="checkbox"/>	<input type="checkbox"/>
Warmwatervoorziening, te weten:				
- CV-installatie	<input checked="" type="checkbox"/>	<input type="checkbox"/>	<input type="checkbox"/>	<input type="checkbox"/>
- boiler	<input checked="" type="checkbox"/>	<input type="checkbox"/>	<input type="checkbox"/>	<input type="checkbox"/>
- geiser	<input type="checkbox"/>	<input type="checkbox"/>	<input type="checkbox"/>	<input checked="" type="checkbox"/>
-	<input type="checkbox"/>	<input type="checkbox"/>	<input type="checkbox"/>	<input type="checkbox"/>
Screens	<input type="checkbox"/>	<input type="checkbox"/>	<input type="checkbox"/>	<input checked="" type="checkbox"/>
Rolluiken	<input checked="" type="checkbox"/>	<input type="checkbox"/>	<input type="checkbox"/>	<input type="checkbox"/>
Zonwering buiten	<input type="checkbox"/>	<input checked="" type="checkbox"/>	<input checked="" type="checkbox"/>	<input type="checkbox"/>
	<input type="checkbox"/>	<input type="checkbox"/>	<input type="checkbox"/>	<input type="checkbox"/>
	Blijft achter	Gaat mee	Kan worden overgenomen	n.v.t.
Isolatievoorzieningen (voorzetramen/radiatorfolie etc.), te weten:				
Telefoonaansluiting	<input type="checkbox"/>	<input checked="" type="checkbox"/>	<input type="checkbox"/>	<input type="checkbox"/>
Internetaansluiting	<input type="checkbox"/>	<input checked="" type="checkbox"/>	<input type="checkbox"/>	<input type="checkbox"/>
Veiligheidsschakelaar wasautomaat	<input type="checkbox"/>	<input type="checkbox"/>	<input type="checkbox"/>	<input checked="" type="checkbox"/>
Waterslot wasautomaat	<input type="checkbox"/>	<input checked="" type="checkbox"/>	<input type="checkbox"/>	<input type="checkbox"/>
Zonnepanelen	<input checked="" type="checkbox"/>	<input type="checkbox"/>	<input type="checkbox"/>	<input type="checkbox"/>
Oplaadpunt elektrische auto	<input type="checkbox"/>	<input type="checkbox"/>	<input checked="" type="checkbox"/>	<input type="checkbox"/>
Aquacell waterontharder	<input checked="" type="checkbox"/>	<input type="checkbox"/>	<input type="checkbox"/>	<input type="checkbox"/>
Hydrofoor	<input checked="" type="checkbox"/>	<input type="checkbox"/>	<input type="checkbox"/>	<input type="checkbox"/>

Tuin Inrichting

Lijst van zaken definitief 20/4/26



Tuinaanleg/bestrating	<input checked="" type="checkbox"/>	<input type="checkbox"/>	<input type="checkbox"/>	<input type="checkbox"/>
Vaste Beplanting	<input checked="" type="checkbox"/>	<input type="checkbox"/>	<input type="checkbox"/>	<input type="checkbox"/>
Parasols 2 stuks	<input checked="" type="checkbox"/>	<input type="checkbox"/>	<input type="checkbox"/>	<input type="checkbox"/>
Zonwering uitvalscherp wit huiskamer bgg	<input type="checkbox"/>	<input checked="" type="checkbox"/>	<input type="checkbox"/>	<input type="checkbox"/>
Verlichting/installaties				
Buitenverlichting	<input checked="" type="checkbox"/>	<input type="checkbox"/>	<input type="checkbox"/>	<input type="checkbox"/>
Tijd- of schemerschakelaar/bewegingsmelder	<input type="checkbox"/>	<input type="checkbox"/>	<input type="checkbox"/>	<input checked="" type="checkbox"/>
	<input type="checkbox"/>	<input type="checkbox"/>	<input type="checkbox"/>	<input type="checkbox"/>
Bebouwing				
Tuinhuis/buitenberging oprit	<input checked="" type="checkbox"/>	<input type="checkbox"/>	<input type="checkbox"/>	<input type="checkbox"/>
Kasten/werkbank in tuinhuis/berging/tuin	<input type="checkbox"/>	<input checked="" type="checkbox"/>	<input type="checkbox"/>	<input type="checkbox"/>
(Broei)kas	<input type="checkbox"/>	<input type="checkbox"/>	<input type="checkbox"/>	<input checked="" type="checkbox"/>
	<input type="checkbox"/>	<input type="checkbox"/>	<input type="checkbox"/>	<input type="checkbox"/>
Overig				
Overige tuin, te weten:	<input type="checkbox"/>	<input type="checkbox"/>	<input type="checkbox"/>	<input type="checkbox"/>
- (sier)hek schutting	<input checked="" type="checkbox"/>	<input type="checkbox"/>	<input type="checkbox"/>	<input type="checkbox"/>
- vlaggenmast(houder)	<input type="checkbox"/>	<input type="checkbox"/>	<input type="checkbox"/>	<input checked="" type="checkbox"/>
- kattenluik	<input type="checkbox"/>	<input checked="" type="checkbox"/>	<input checked="" type="checkbox"/>	<input type="checkbox"/>

Lijst van zaken definitief 20/4/26



Overig

Zijn er zaken die geen eigendom zijn van verkoper omdat er sprake is van een leasecontract of huurcontract. Zo ja, neemt verkoper de zaak mee of wordt het betreffende contract overgenomen?	Ja	Nee	Gaat mee	Wordt overgenomen door koper
CV	<input type="checkbox"/>	<input checked="" type="checkbox"/>	<input type="checkbox"/>	<input type="checkbox"/>
Boiler	<input type="checkbox"/>	<input checked="" type="checkbox"/>	<input type="checkbox"/>	<input type="checkbox"/>
Zonnepanelen	<input type="checkbox"/>	<input checked="" type="checkbox"/>	<input type="checkbox"/>	<input type="checkbox"/>
	<input type="checkbox"/>	<input type="checkbox"/>	<input type="checkbox"/>	<input type="checkbox"/>
	<input type="checkbox"/>	<input type="checkbox"/>	<input type="checkbox"/>	<input type="checkbox"/>
	<input type="checkbox"/>	<input type="checkbox"/>	<input type="checkbox"/>	<input type="checkbox"/>
	<input type="checkbox"/>	<input type="checkbox"/>	<input type="checkbox"/>	<input type="checkbox"/>
Bijlage(n) over te nemen contracten:				
- Nvt				
-				

Voor akkoord,

Verkoper(s)

naam: [REDACTED]
plaats: Sprundel
datum:

naam: [REDACTED]
plaats: Sprundel
datum:

Koper(s)

naam:
plaats:
datum:

naam:
plaats:
datum:

BEKIJK DEZE WONING ONLINE!

brabantmakelaardij.nl



Smoutstraat 15, Sprundel



Scan deze code
en bekijk de woning
op je mobiel!



Brabant
MAKELAARDIJ

HEEFT U INTERESSE
IN DEZE WONING?

NEEM DAN CONTACT MET ONS OP!

BRABANT MAKELAARDIJ
Guido Gezellelaan 40 a
4624 GM, Bergen Op Zoom

0164-262860
info@brabantmakelaardij.nl
www.brabantmakelaardij.nl