

Ideale starterswoning



WINTERSWIJK | Iepenstraat 43

vraagprijs € 199.000 k.k.

MANTEL & DE VRIES
MAKELAARS

0543-515999 | info@manteldevries.nl
www.manteldevries.nl



Omschrijving

IN WOONWIJK AAN AUTOLUW STRAATJE
GELEGEN TUSSENWONING MET HOUTEN
BUITENBERGING EN DIEPE TUIN OP HET
ZUIDEN.

Indeling begane grond:
hal met trapopgang, toilet met fontein, L-
vormige woonkamer, portaal met
achteringang en meterkast, keuken.

1e Verdieping:
overloop, 2 slaapkamers waarvan één met
deur naar plat dak, badkamer met toilet en
ligbad.

2e Verdieping:
via vaste trap bereikbaar; zolder.

Nadere informatie:

- bouwjaar 1929
- perceelgrootte 120 m²
- gebruiksoppervlak wonen circa 73 m²
- energielabel C
- centraal verwarmd middels HR ketel (2021)
- modernisatie en opknop werkzaamheden
- rustige ligging en zonnige omsloten
achtertuin
- ideale starterswoning!



Kenmerken & specificaties



Woonoppervlakte: 73 m²
Perceeloppervlakte: 120 m²
Inhoud: 289 m³
Bouwjaar: 1929



- ✓ rustige ligging in autoluw straatje
- ✓ houten tuinberging
- ✓ diepe tuin op het zuiden
- ✓ L-vormige woonkamer
- ✓ portaal met achteringang, keuken
- ✓ 2 slaapkamers: één met deur naar plat dak
- ✓ badkamer met toilet en ligbad
- ✓ via vaste trap bereikbare zolder
- ✓ energielabel C
- ✓ centraal verwarmd middels HR ketel (2021)
- ✓ modernisatie en opknop werkzaamheden





















Plattegrond



Plattegrond



Plattegrond

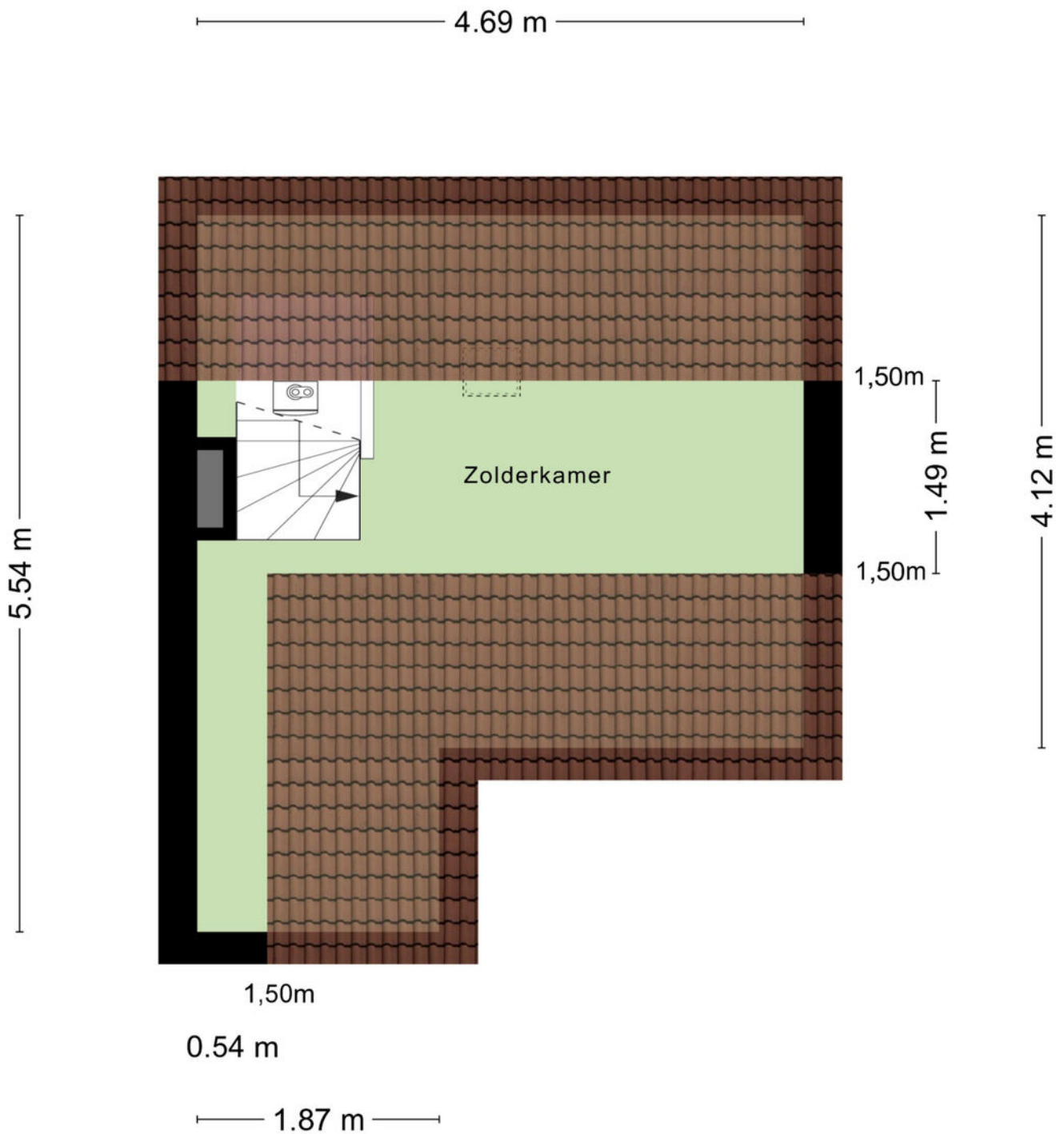

Aan de plattegronden kunnen geen rechten worden ontleend
© Zibber www.zibber.nl

Plattegrond

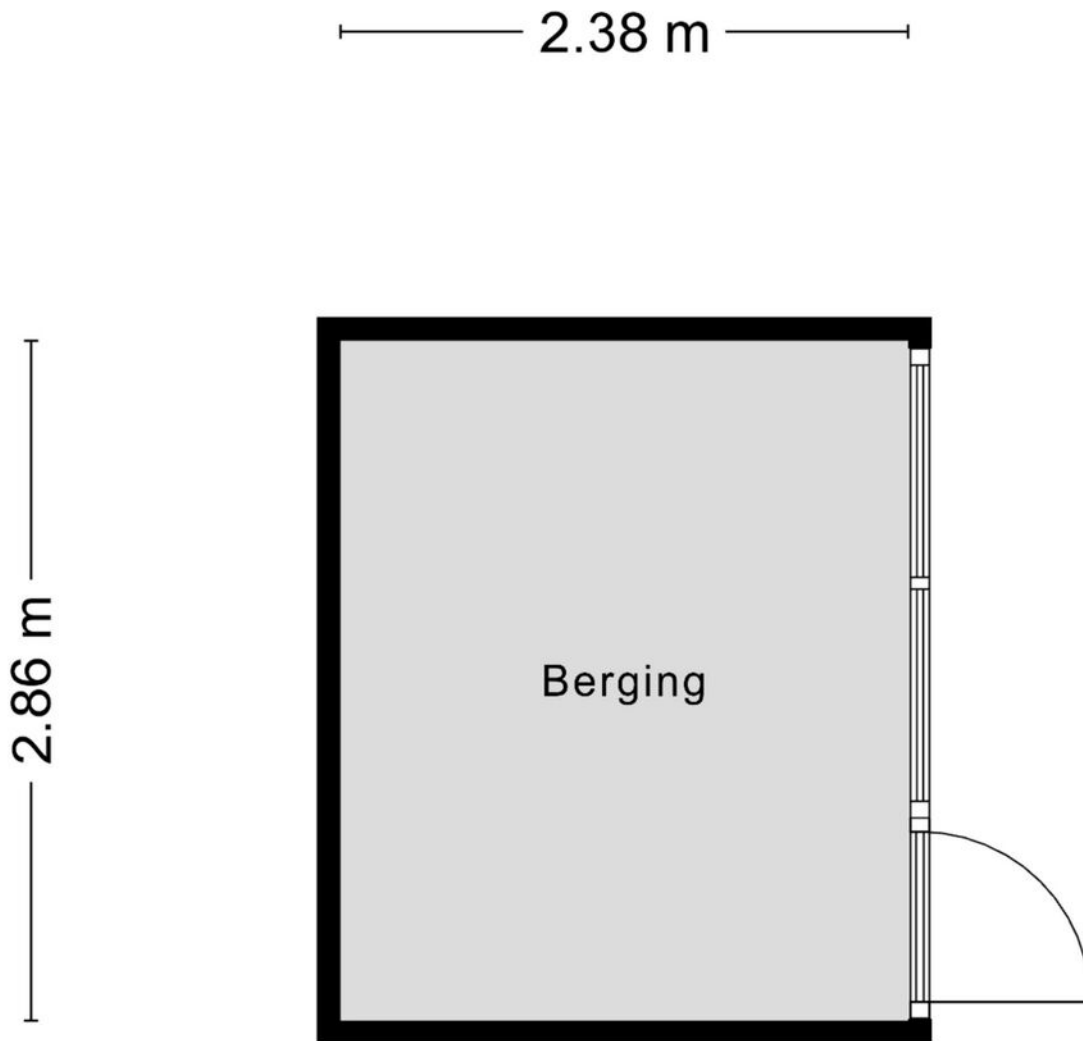

Aan de plattegronden kunnen geen rechten worden ontleend
© Zibber www.zibber.nl

Meetcertificaat

Meetrapport

Zibber

Meetcertificaat

Zibber B.V. heeft in opdracht van Mantel & de Vries Makelaars B.V. dit meetrapport opgesteld conform de NTA 2581:2011 waarin de gebruiksoppervlakten en bruto- inhoud en vloeroppervlak zijn vast gesteld.

Object type Woning
Adres Iepenstraat 43
Postcode/plaats 7101 SN, Winterswijk
Meetcertificaat type A Op locatie gecontroleerd en gemeten

Status Definitief

Datum meetopname 15-04-2026
Datum meetrapport 17-04-2026
Certificaatnummer 1644210

	Totaal
Gebruiksoppervlakte wonen	73,20 M ²
Gebruiksoppervlakte overige in pandige ruimte	8,50 M ²
Gebouw gebonden buitenruimte	3,60 M ²
Externe bergruimte	6,80 M ²
Bruto vloeroppervlak	116,80 M ²
Bruto inhoud woning	289,36 M ³

De meting en berekeningen zijn op basis van de "Meetinstructie bepalen gebruiksoppervlakten woningen" en "Meetinstructie bepalen bruto inhoud woningen" a.d.h.v. de NEN2580:2007 NL, 'Oppervlakten en inhoud van gebouwen – Termen, definities en bepalingsmethoden', inclusief het correctieblad NEN 2580:2007/C1:2008. Op dit meetcertificaat zijn de in dit meetrapport genoemde aannames en voorbehouden van toepassing.

Rapport opgemaakt door Zibber B.V., naar beste kennis en wetenschap, geheel te goeder trouw en voldoet aan de eisen van NTA 2581:2011



Toelichtingsclausule NEN2580

De Meetinstructie is gebaseerd op de NEN2580. De Meetinstructie is bedoeld om een meer eenduidige manier van meten toe te passen voor het geven van een indicatie van de gebruiksoppervlakte. De Meetinstructie sluit verschillen in meetuitkomsten niet volledig uit, door bijvoorbeeld interpretatieverschillen, afrondingen of beperkingen bij het uitvoeren van de meting.

Lijst van zaken

	Blijft achter	Gaat mee	Ter overname	NVT
Woning - Interieur				
(Voorzet) openhaard met toebehoren				X
Allesbrander				X
Houtkachel				X
(Gas)kachels				X
Designradiator(en)				X
Radiatorafwerking				X
Verlichting, te weten				
- inbouwspots/dimmers	X			
- opbouwspots/armaturen/lampen/dimmers	X			
- losse (hang)lampen	X			
-				X
-				X
(Losse)kasten, legplanken, te weten				
-				X
-				X
Raamdecoratie/zonwering binnen, te weten				
- gordijnrails	X			
- gordijnen	X			
- overgordijnen	X			
- vitrages	X			
- rolgordijnen	X			
- lamellen	X			
- jaloezieën	X			
- (losse) horren/rolhorren	X			
-				X
-				X
Vloerdecoratie, te weten				
- vloerbedekking	X			
- parketvloer				X
- houten vloer(delen)				X
- laminaat	X			
- plavuizen	X			
-				X
-				X

Lijst van zaken

	Blijft achter	Gaat mee	Ter overname	NVT
Overig, te weten				
- spiegelwanden				X
- schilderij ophangstelsel	X			
-				X
-				X
-				X
-				X
Woning - Keuken				
Keukenblok (met bovenkasten)	X			
Keuken (inbouw)apparatuur, te weten				
- kookplaat				X
- (gas)fornuis				X
- afzuigkap	X			
- magnetron				X
- oven				X
- combi-oven/combimagnetron				X
- koelkast				X
- vriezer				X
- koel-vriescombinatie				X
- vaatwasser				X
- Quooker				X
- koffiezetapparaat				X
-				X
-				X
Keukenaccessoires, te weten				
- Opberg kast	X			
-				X
-				X
-				X
-				X
-				X
-				X
-				X
Woning - Sanitair/sauna				
Sauna met toebehoren				X
				X

Lijst van zaken

	Blijft achter	Gaat mee	Ter overname	NVT
				X
Toilet met de volgende toebehoren				
- toilet	X			
- toiletrolhouder				X
- toiletborstel(houder)				X
- fontein	X			
-				X
-				X
Badkamer met de volgende toebehoren				
- ligbad	X			
- jacuzzi/whirlpool				X
- douche (cabine/scherm)	X			
- stoomdouche (cabine)				X
- wastafel	X			
- wastafelmeubel				X
- planchet				X
- toiletkast				X
- toilet	X			
- toiletrolhouder	X			
- toiletborstel(houder)				X
-				X
-				X
Woning - Exterieur/installaties/veiligheid/energiebesparing				
Schotel/antenne				X
Brievenbus				X
Kluis				X
(Voordeur)bel	X			
Alarminstallatie				X
(Veiligheids)sloten en overige inbraakpreventie				X
Rookmelders	X			
(Klok)thermostaat	X			
Airconditioning				X
Screens				X
Rolluiken				X
Zonwering buiten				X
Telefoonaansluiting/internetaansluiting	X			

Lijst van zaken

	Blijft achter	Gaat mee	Ter overname	NVT
Veiligheidsschakelaar wasautomaat				X
Waterslot wasautomaat				X
Zonnepanelen				X
Oplaadpunt elektrische auto				X
				X
				X
				X
				X
				X
Warmwatervoorziening, te weten				
- CV-installatie	X			
- boiler				X
- geiser				X
-				X
-				X
-				X
Isolatievoorzieningen (voorzetramen/radiatorfolie etc.), te weten				
-				X
-				X
Tuin - Inrichting				
Tuinaanleg/bestrating	X			
Beplanting	X			
				X
Tuin - Verlichting/installaties				
Buitenverlichting	X			
Tijd- of schemerschakelaar/bewegingsmelder				X
				X
Tuin - Bebouwing				
Tuinhuis/buitenberging	X			
Kasten/werkbank in tuinhuis/berging				X
(Broei)kas				X
				X
				X

Lijst van zaken

	Blijft achter	Gaat mee	Ter overname	NVT
Tuin - Overig				
Overige tuin, te weten				
- (sier)hek	X			
- vlaggenmast(houder)				X
-				X
-				X
Overig - Contracten				
CV: Nee				
Boiler: Nee				
Zonnepanelen: Nee				

Locatie op de kaart

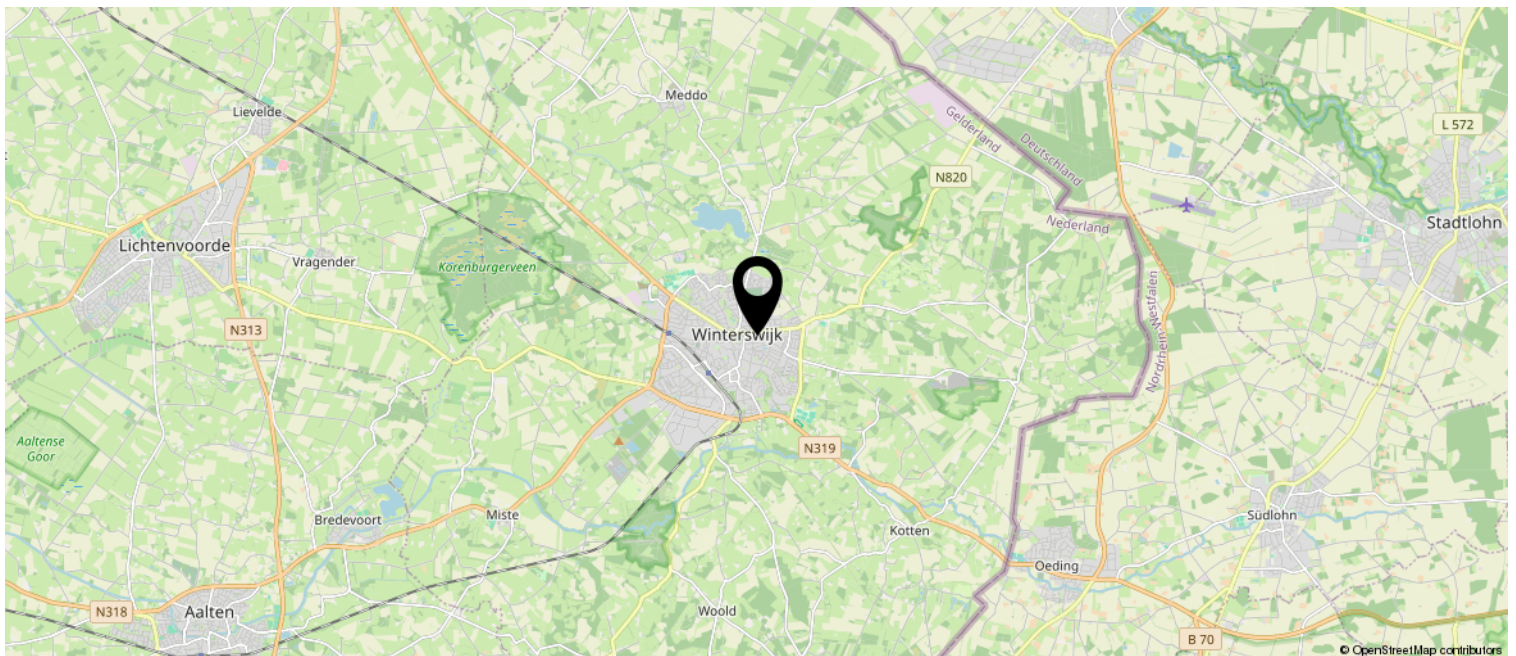
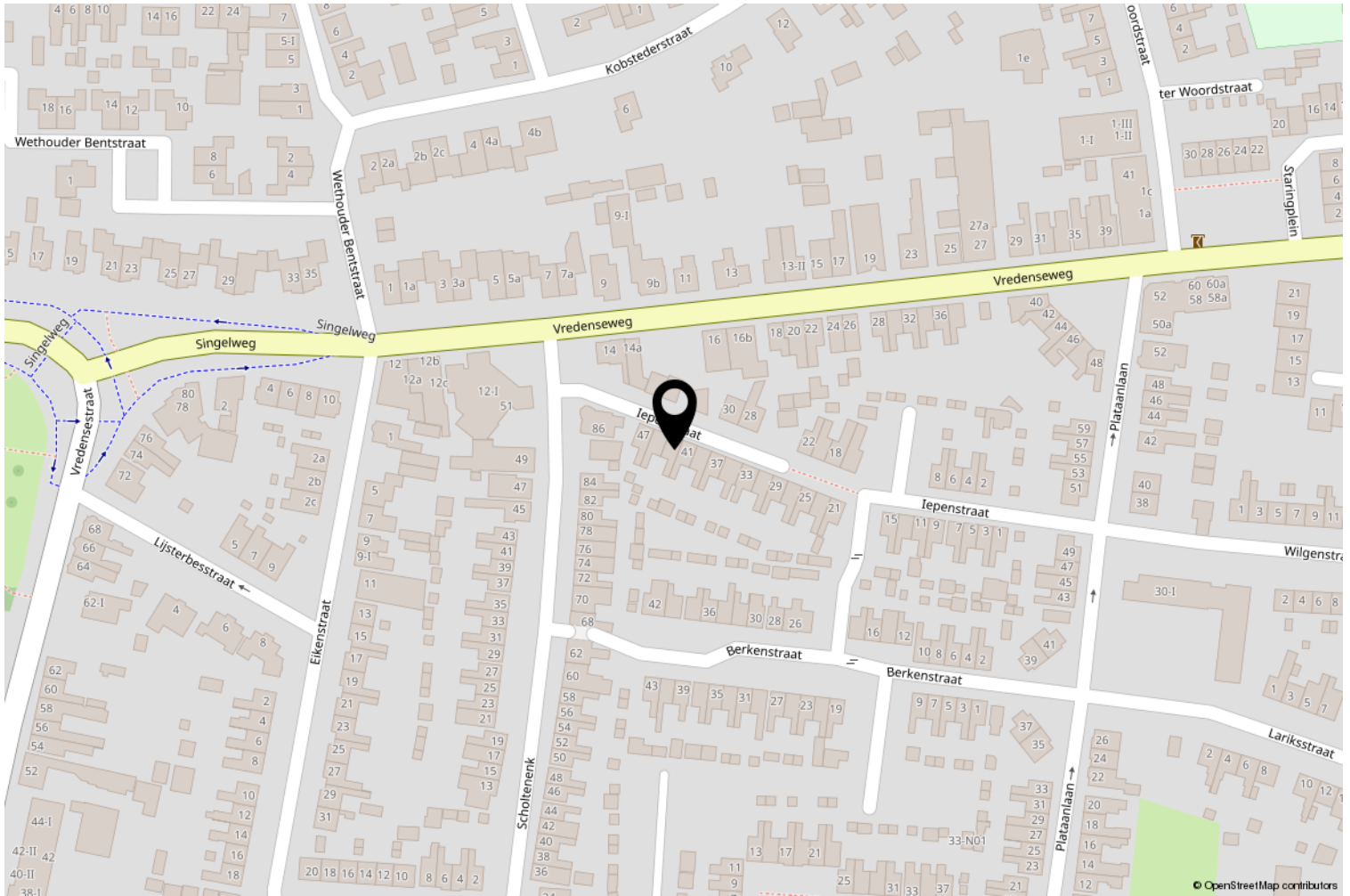

Kadastrale kaart

Kadastrale kaart

Uw referentie: Iepenstraat 43



0 5 10 15 20 25m

12345	Deze kaart is noordgericht	Schaal 1: 500	
25	Perceelnummer	Kadastrale gemeente Winterswijk	
	Huisnummer	Sectie I	
	Vastgestelde kadastrale grens	Perceel 13353	
	Voorlopige kadastrale grens		
	Administratieve kadastrale grens		
	Bebouwing		

Aan dit uittreksel kunnen geen betrouwbare maten worden ontleend.
De Dienst voor het kadaster en de openbare registers behoudt zich de intellectuele eigendomsrechten voor, waaronder het auteursrecht en het databankenrecht.



Wonen in Winterswijk

In Winterswijk vindt u rust, ruimte en volop woonplezier. Winterswijk is een aantrekkelijke plaats om te wonen. De kracht zit in het bruisende centrum, een veilige, groene omgeving die is benoemd tot Nationaal Landschap en alle voorzieningen binnen handbereik.

De gemeente Winterswijk, met een kleine 30.000 inwoners, ligt in het uiterste oosten van de Gelderse Achterhoek en grenst met drie kanten aan Duitsland. De gemeente heeft een groot landschappelijk buitengebied. Daarin liggen acht fraaie buurtschappen en een kerkdorp die allemaal tot de gemeente Winterswijk behoren.

In Winterswijk wonen, betekent in Winterswijk leven. Door de regiofunctie hebben we veel voorzieningen die een grote stad niet misstaan. Zo is er een theater, muziekschool, station, bioscoop, vele sportaccommodaties, een overdekt zwembad en een streekziekenhuis met huisartsenpost. Bovendien is er een ruim aanbod aan kinderopvang en scholen in het basis- en middelbaar onderwijs.

Ook op sociaal vlak is Winterswijk een fijne plaats om te leven. De inwoners zijn gastvrij en gemoedelijk en hebben 'noaberschap' hoog in het vaandel staan. Winterswijk heeft bovendien een actief verenigingsleven op het gebied van sport en cultuur.

Winterswijk heeft een actief ondernemersklimaat. Ook kenmerkt Winterswijk zich door een hoge mate van ambachtelijk vakmanschap en een groot aantal innovatieve bedrijven.

In Winterswijk vindt u een uitgebreid winkelaanbod, voor iedere smaak en voor iedere behoefte is wel iets te vinden. Zeker op de Duitse feestdagen is het centrum gezellig druk. En na het winkelen kunt u genieten van een kopje koffie met iets lekkers in één van de vele cafés of restaurantjes in het centrum.

De meeste winkels zijn de gehele week open met uitzondering van de maandagmorgen en zondag. Daarnaast zijn er regelmatig koopzondagen. In Winterswijk kunt u overal gratis parkeren.

Verkoopinformatie

Ondanks dat grote zorgvuldigheid is betracht bij het samenstellen van de verkoopbrochure, wordt voor de onjuistheid van de vermelde gegevens door de eigenaar noch door de verkopend makelaar enige aansprakelijkheid aanvaard. De gegevens (bedragen, jaartallen, omschrijvingen etc.) kunnen zijn verkregen door mondelinge overdracht. De eventueel in de brochure opgenomen tekeningen geven vaak de standaardsituatie van de woning weer. Het kan echter voorkomen dat de eigenaar wijzigingen heeft aangebracht, zodat maten en indelingen niet meer overeenstemmen met de werkelijke situatie. Door Mantel & de Vries makelaars wordt geen aansprakelijkheid aanvaard, behalve waar de door ons verplicht afgesloten beroepsaansprakelijkheidsverzekering in voorkomend geval aanspraak geeft op uitkering.

Meldingsplicht verkoper (Let op niet van toepassing!)

Vrijwaringsclausule verkopers / niet zelfbewoning

"Koper is geattendeerd op het feit dat verkoper het verkochte niet zelf heeft gebruikt/bewoond en dat hij derhalve koper niet heeft kunnen informeren over eigenschappen van c.q. gebreken aan het verkochte waarvan hij op de hoogte zou zijn geweest als hij het verkochte zelf feitelijk had gebruikt. In dit kader zijn partijen uitdrukkelijk overeen gekomen dat dergelijke eigenschappen c.q. gebreken voor risico en rekening van koper komen en dat bij de vaststelling van de koopsom hiermee rekening is gehouden."

Onderzoeksplicht

De koper heeft zijn eigen onderzoeksplicht. Dit betekent dat de koper zelf onderzoek dient te verrichten naar de diverse zaken die van belang zijn bij het nemen van de juiste koopbeslissing. Wij noemen: de bouwtechnische staat van de woning, eventuele rechten en plichten die op de woning (of perceel) rusten (ook wel erfdienstbaarheden of kwalitatieve rechten/plichten genoemd) en milieufactoren, omgevingsfactoren, (toekomstige) bestemmingsplannen enzovoorts. Gezien de complexe materie, met name waar het uw onderzoeksplicht betreft, raden wij u aan een eigen makelaar in te schakelen en hem mee te nemen naar de bezichtiging(en).

Erfdienstbaarheden

Indien er op de woning of het perceel erfdienstbaarheden, kwalitatieve verplichtingen en/of andere bedingen rusten, gaan ze over op de koper en worden ze als bijlage behorend bij de koopakte, meestal in de vorm van het eigendomsbewijs, ter beschikking gesteld.

Uitnodiging

Alle door Mantel & de Vries makelaars en verkoper verstrekte informatie moet uitsluitend gezien worden als een uitnodiging tot nader overleg dan wel tot het uitbrengen van een bod. Verkoper stelt uitdrukkelijk, dat een verkoop niet eerder tot stand komt, dan nadat niet alleen over hoofdzaken (object en prijs), maar ook over details (zoals datum van aanvaarding, roerende zaken, ontbindende voorwaarden etc.) overeenstemming is bereikt.



Mantel & de Vries makelaars
Misterstraat 78
7101 EZ Winterswijk

MANTEL & DE VRIES
MAKELAARS

0543-515 999
info@manteldevries.nl

Neem contact met mij op voor een gratis waardebeoordeling van mijn woning:

Naam:

Adres:

Postcode/Woonplaats:

Telefoonnummer:

Heeft u interesse?

Neem dan contact met ons op voor een bezichtiging of voor meer informatie, wij helpen u graag!

MANTEL & DE VRIES
MAKELAARS

Misterstraat 78
7101 EZ Winterswijk

0543-515999 | info@manteldevries.nl
www.manteldevries.nl

