

TE KOOP



Amalia van Solmsstraat 15, Groningen

Vraagprijs € 425.000 k.k.

amaliavansolmsstraat15.nl

Smit & Douma Makelaars
Nieuweweg 1a, 9301 GP Roden

TEL. 050 501 8341
info@smitendouma.nl
www.smitendouma.nl



Smit & Douma
Makelaars



• Kenmerken

Woningtype
appartement

Gebruiksoppervlakte wonen
89 m²

Inhoud
349 m³

Bouwjaar
1926

• Omschrijving

Wonen in een instapklare benedenwoning op een toplocatie in Groningen? Dan is Amalia van Solmsstraat 15 precies wat je zoekt.

Deze ruime benedenwoning met maar liefst 3 slaapkamers is het afgelopen jaar volledig gerenoveerd en verduurzaamd. Je profiteert hier van een moderne afwerking, een sfeervolle woonkamer en suite en een luxe badkamer en toilet. Met vloerverwarming (op één slaapkamer na), een hybride warmtepomp en energielabel A+ woon je hier bovendien comfortabel én energiezuinig. Extra pluspunt: je kunt de keuken nog helemaal naar eigen smaak realiseren.

Daarnaast woon je hier in een karakteristieke jaren 30 woning waarin diverse originele details bewaard zijn gebleven, zoals ornamenten, tegels en authentiek deurbeslag, wat zorgt voor extra sfeer en charme.

Omgeving

Je woont hier in de geliefde Oranjebuurt, op loopafstand van het Noorderplantsoen en de binnenstad van Groningen. Een ideale plek waar rust en levendigheid samenkomen. Voor een wandeling, een picknick of een rondje hardlopen zit je zo in het groen, terwijl winkels, horeca en voorzieningen binnen handbereik zijn. Ook de bereikbaarheid is uitstekend, met goede aansluitingen op uitvalswegen en openbaar vervoer.





Indeling

Je komt binnen via het portaal en stapt de hal in, waar zich ook de technische ruimte (in de kelderkast), het moderne toilet en de luxe badkamer bevinden. De badkamer is strak afgewerkt en voorzien van een inloopdouche en een dubbel wastafelmeubel. Vanuit de hal bereik je via twee deuren de woonkamer en suite. Aan de voorzijde ligt de sfeervolle woonkamer van circa 16 m². Via de karakteristieke suitedeuren loop je door naar de ruime woonkeuken van circa 19 m², waar je nog volledig je eigen invulling aan kunt geven. Vanuit een tussenhall heb je toegang tot drie slaapkamers van circa 6, 11 en 11 m². Via de tuindeuren stap je zo de stadstuin in, gelegen op het oosten, met een praktische houten berging.

Belangrijkste kenmerken

- Ruime benedenwoning met 3 slaapkamers
- Gelegen in de populaire Oranjebuurt
- Op loopafstand van het Noorderplantsoen en de binnenstad
- Volledig gerenoveerd en verduurzaamd in het afgelopen jaar
- Moderne afwerking met woonkamer en suite
- Luxe badkamer en modern toilet
- Vloerverwarming (m.u.v. 1 slaapkamer) en hybride warmtepomp
- Energielabel A+
- Keuken nog naar eigen wens te realiseren
- Stadstuin op het oosten met berging en achterom
- Karakteristieke jaren 30 details zoals ornamenten, tegels en deurbeslag

Zie jij jezelf hier al wonen?

Neem dan snel contact op met de makelaar voor een bezichtiging en ervaar zelf de ruimte, het comfort en de fijne locatie van deze woning.





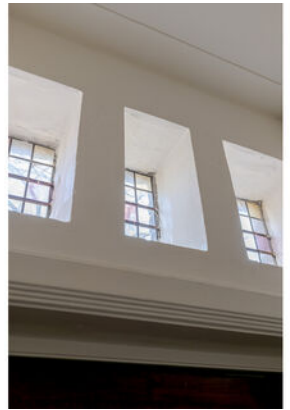



Dit is een impressie



Dit is een impressie





Dit is een impressie

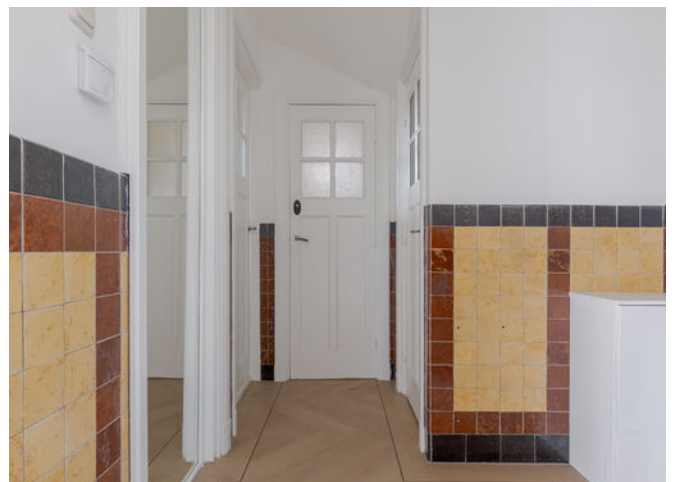



Dit is een impressie





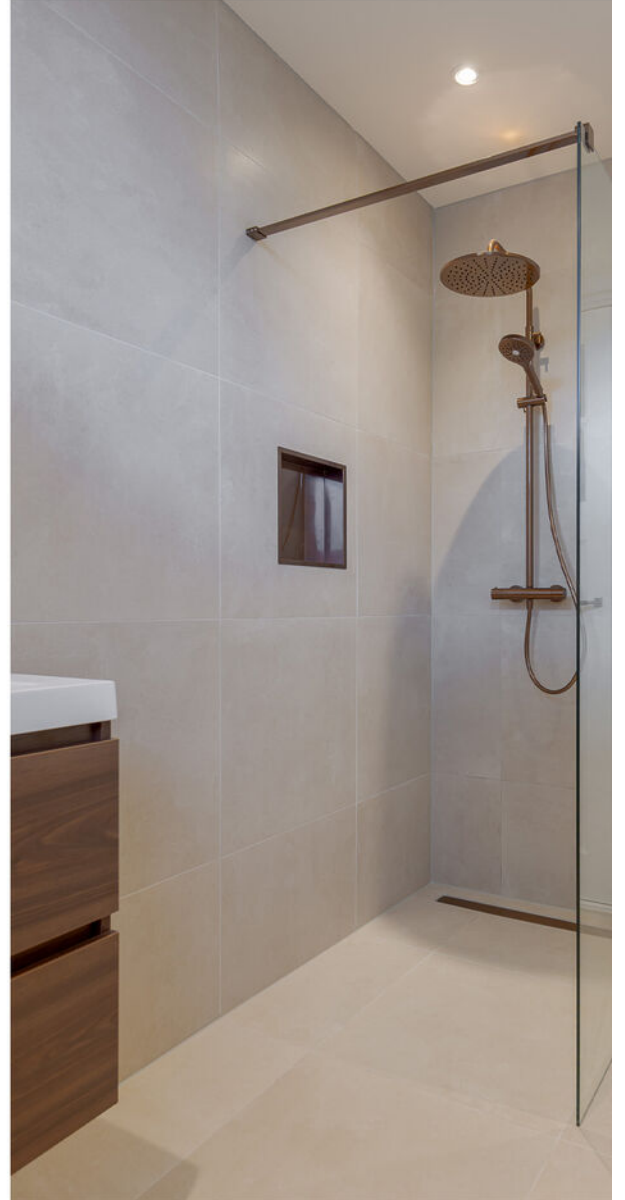

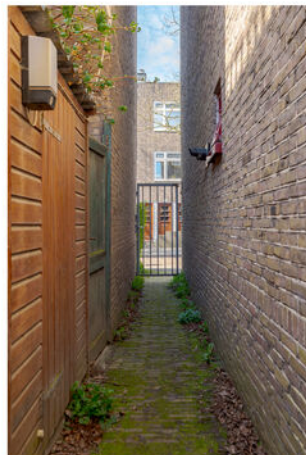

• Plattegrond

Ontdek de...
Benedenwoning



• Kadaster

Ontdek het perceel... van Amalia van Solmsstraat 15

Kadastrale kaart

Uw referentie: ---

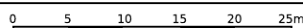

<p>12345 25</p> <p>Deze kaart is noordgericht</p> <p>Perceelnummer</p> <p>Huisnummer</p> <p>Vastgestelde kadastrale grens</p> <p>Voorlopige kadastrale grens</p> <p>Administratieve kadastrale grens</p> <p>Bebouwing</p> <p>Voor een eensluidend uittreksel, geleverd op 21 april 2026 De bewaarder van het kadaster en de openbare registers</p>	<p>Schaal 1: 500</p> <p>Kadastrale gemeente Groningen</p> <p>Sectie D</p> <p>Perceel 3879</p> <p>Aan dit uittreksel kunnen geen betrouwbare maten worden ontleend. De Dienst voor het kadaster en de openbare registers behoudt zich de intellectuele eigendomsrechten voor, waaronder het auteursrecht en het databankenrecht.</p>	
--	---	--

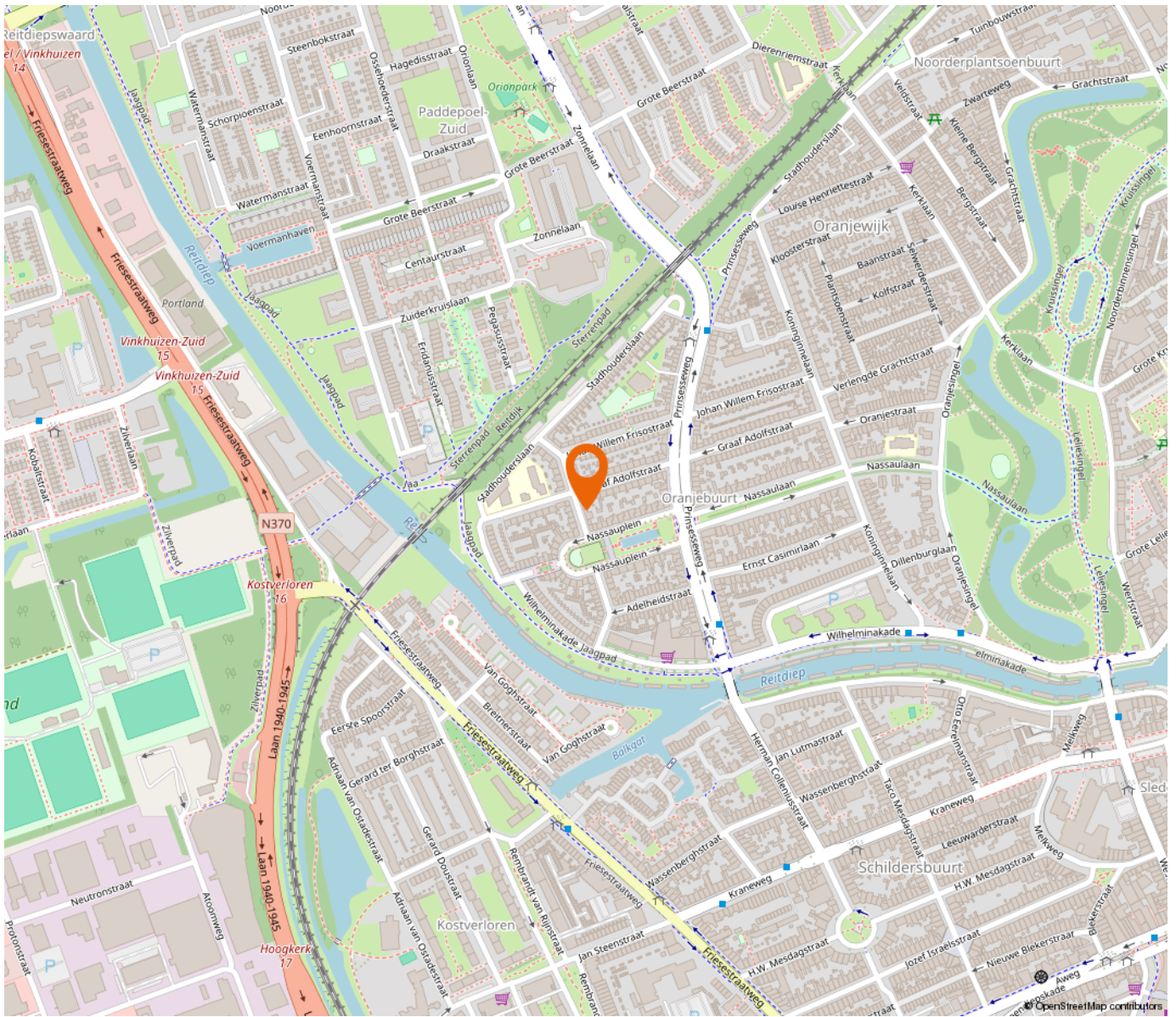

“Woon jij binnenkort op deze locatie?”

Je woont hier in de geliefde Oranjebuurt, op loopafstand van het Noorderplantsoen en de binnenstad van Groningen. Een ideale plek waar rust en levendigheid samenkomen. Voor een wandeling, een picknick of een rondje hardlopen zit je zo in het groen, terwijl winkels, horeca en voorzieningen binnen handbereik zijn. Ook de bereikbaarheid is uitstekend, met goede aansluitingen op uitvalswegen en openbaar vervoer.

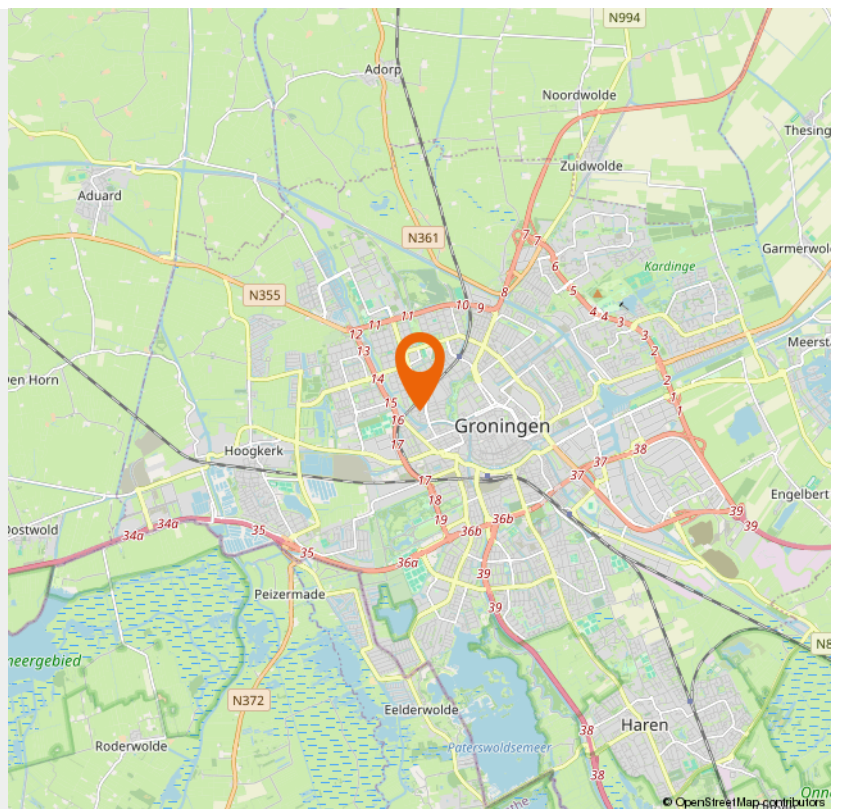

• Lijst van zaken

Blijft achter Gaat mee Ter overname

Woning - Interieur

Verlichting, te weten

- inbouwspots/dimmers

X

- opbouwspots/armaturen/lampen/dimmers

X

- losse (hang)lampen

X

Raamdecoratie/zonwering binnen, te weten

- gordijnrails

X

- lamellen

X

- jaloezieën

X

Vloerdecoratie, te weten

- PVC

X

Overig, te weten

- spiegelwanden

X

Woning - Sanitair/sauna

Toilet met de volgende toebehoren

- toilet

X

- toiletborstel(houder)

X

- Aansluiting fontein

X

Badkamer met de volgende toebehoren

- douche (cabine/scherm)

X

- wastafel

X

- wastafelmeubel

X

- Kolomkast

X

Woning - Exterieur/installaties/veiligheid/ energiebesparing

• Lijst van zaken

	Blijft achter	Gaat mee	Ter overname
(Voordeur)bel	X		
(Veiligheids)sloten en overige inbraakpreventie	X		
Rookmelders	X		
(Klok)thermostaat	X		
Telefoonaansluiting/internetaansluiting	X		
Warmwatervoorziening, te weten			
- CV-installatie	X		
- boiler	X		
- geiser	X		
- Warmtepomp-installatie	X		
Tuin - Inrichting			
Tuinaanleg/bestrating	X		
Beplanting	X		
Planten in potten naast het bankje			X
Tuin - Bebouwing			
Tuinhuis/buitenberging	X		
Tuin - Overig			
Overige tuin, te weten			
- (sier)hek	X		
- vlaggenmast(houder)	X		

• Vragenlijst

Vraag

Antwoord

Bijzonderheden 1 A.

Zijn er nadat u het appartement in eigendom hebt gekregen nog andere, eventuele aanvullende notariële of onderhandse akten opgesteld met betrekking tot het appartement?

Nee

Zo ja, welke?

Bijzonderheden 1 B.

Zijn er mondelinge of schriftelijke afspraken gemaakt over aangrenzende percelen?
(Denk hierbij aan regelingen voor het gebruik van een poort, schuur, garage, tuin, overeenkomsten met meerdere burens, toezeggingen, erfafscheidingen.)

Ja

Zo ja, welke zijn dat?

De brandgang aan de westzijde van de woning is niet meer toegankelijk. Deze is afgesloten met een houten deur en leidt naar een houten schuurtje van één van de bovenwoningen. Daarachter is de tuin van de burens aan de westzijde doorgetrokken, alles in overeenstemming met de vorige eigenaar.

Bijzonderheden 1 C.

Wijken de huidige terreinafscheidingen af van de kadastrale eigendomsgrenzen?
(Denk hierbij ook aan strookjes grond van de gemeente die u in gebruik heeft, of grond van u die gebruikt wordt door de burens.)

Nee

Zo ja, waaruit bestaat die afwijking?

Bijzonderheden 1 D.

Is een gedeelte van uw appartement, schuur, garage of schutting gebouwd op grond van de burens of andersom?

Nee

Zo ja, graag nader toelichten:

Bijzonderheden 1 E.

Heeft u grond van derden in gebruik?

Nee

• Vragenlijst

Vraag

Antwoord

Zo ja, welke grond?

Bijzonderheden 1 F.

Rusten er voor zover u weet 'bijzondere lasten en beperkingen' op het appartement?
(‘Bijzondere lasten en beperkingen’ kunnen privaatrechtelijke beperkingen zijn zoals (lijdende) erfdienstbaarheden (bijvoorbeeld een recht van overpad), kwalitatieve verplichtingen, kettingbedingen, vruchtgebruik, voorkeursrecht (bijvoorbeeld een eerste recht van koop), opstalrecht, erfpacht, huurkoop. Het kan ook gaan om publiekrechtelijke beperkingen zoals een aanschrijving van de gemeente in het kader van een illegale verbouwing.)

Nee

Zo ja, welke?

Bijzonderheden 1 G.

Is de Wet voorkeursrecht gemeenten van toepassing?

Nee

Bijzonderheden 1 H.

Is er een anti-speculatiebeding en/of zelfbewoningsplicht van toepassing op het appartement?

Ja

Zo ja, hoe lang nog?

Koopt u in de gemeente Groningen een woning met een WOZ-waarde tot € 430.000? Dan mag u die woning 4 jaar lang niet verhuren of in gebruik geven zonder vergunning. Dat is de opkoopbescherming.

Bijzonderheden 1 I.

Is er sprake van een beschermd stads- of dorpsgezicht of loopt er een procedure tot aanwijzing daartoe?

Ja

Is er sprake van een gemeentelijk-, provinciaal-of rijksmonument of loopt er een procedure tot aanwijzing daartoe?

Nee

Is er volgens het bestemmingsplan sprake van een beeldbepalend of karakteristiek object?

Ja

• Vragenlijst

Vraag

Antwoord

Bijzonderheden 1 J.

Is er sprake (geweest) van ruilverkaveling?

Nee

Zo ja, moet u hiervoor ruilverkavelingsrente betalen?

Zo ja, hoeveel en voor hoe lang? Bedrag:

Duur:

Bijzonderheden 1 K.

Is er sprake van onteigening?

Nee

Bijzonderheden 1 L.

Is het appartement of de grond geheel of gedeeltelijk verhuurd of bij anderen in gebruik?

Nee

Zo ja: Is er een huurcontract/ gebruiksovereenkomst?

Indien er geen contract of overeenkomst is, beschrijf hieronder wat (mondeling) met de huurder/ gebruiker is afgesproken:

Welk gedeelte is verhuurd/ in gebruik gegeven?

Welke delen vallen onder gezamenlijk gebruik?

Welke zaken zijn van de huurder en mag hij verwijderen bij ontruiming? (Bijvoorbeeld geiser, keuken, lampen)

Heeft de huurder een waarborgsom gestort?

Zo ja, hoeveel?

Heeft u nog andere afspraken met de huurders gemaakt?

Zo ja, welke?

Bijzonderheden 1 M.

• Vragenlijst

Vraag

Antwoord

Behoort de gebruikte berging (of een andere ruimte zoals een garage en/of parkeerplaats) ook volgens de splitsingsakte en de splitsingstekening bij het appartement? (Het komt regelmatig voor dat een in gebruik zijnde berging/garage/parkeerplaats niet de berging is die volgens de splitsingsakte en de splitsingstekening bij het appartement hoort. Men heeft om wat voor reden dan ook de berging geruild. Het is van belang om de berging/garage/parkeerplaats welke conform de splitsingsakte en de splitsingstekening bij het appartement hoort te verkopen)

Bijzonderheden 1 N.

Is er over het appartement een geschil/procedure gaande, al dan niet bij de rechter, huurcommissie of een andere instantie? (bijvoorbeeld onteigening/kwesties met burens, zoals erfdiensbaarheden, recht van overpad, erfafscheidingen e.d.)

Nee

Zo ja, welke is/zijn dat?

De vaste vergoeding van € 10.000 euro ten aanzien van aardbevingsschade is ontvangen, de SNN en Nei begun subsidies zijn ontvangen en gebruikt voor vloerisolatie en de warmtepomp.

Bijzonderheden 1 O.

Is er bezwaar gemaakt tegen de waardebeschikking WOZ?

Nee

Zo ja, toelichting:

Bijzonderheden 1 P.

Zijn er door de overheid of nutsbedrijven verbeteringen of herstellingen voorgeschreven of aangekondigd die nog niet naar behoren zijn uitgevoerd?

Nee

Zo ja, welke?

Bijzonderheden 1 Q.

Zijn er in het verleden subsidies of premies verstrekt die bij verkoop van het appartement voor een deel kunnen worden teruggevorderd?

Nee

Zo ja, welke?

• Vragenlijst

Vraag

Antwoord

Bijzonderheden 1 R.

Is het appartement onbewoonbaar verklaard of in het verleden ooit onbewoonbaar verklaard geweest?

Nee

Zo ja, waarom?

Bijzonderheden 1 S.

Is er bij verkoop sprake van een omzetbelastingheffing?
(Bijvoorbeeld omdat het een voormalig bedrijfsonroerendgoed is, of een appartement met praktijkgedeelte, of omdat u pas ingrijpend verbouwd hebt.)

Nee

Zo ja, waarom?

Bijzonderheden 1 T.

Hoe gebruikt u het appartement nu?
(Bijvoorbeeld voor bewoning, praktijk, winkel, opslag.)

Woning

Is dat gebruik volgens de splitsingsakte toegestaan?

Ja

Is dat gebruik volgens de gemeente toegestaan?

Zo nee, heeft de gemeente dit strijdige gebruik wel eens bij u aangekaart?

Hoe heeft de gemeente dit strijdige gebruik bij u aangekaart?

Gevels 2 A.

Is er bij het appartement sprake (geweest) van vochtdoorslag of aanhoudend vochtige plekken op de gevels?

Nee

Zo ja, waar?

Gevels 2 B.

Zijn er bij het appartement (gerepareerde) scheuren/beschadigingen in/aan de gevels aanwezig?

Ja

Zo ja, waar?

Voorzijde, links van de voordeur, deze is gerepareerd.

• Vragenlijst

Vraag

Antwoord

Gevels 2 C.

Zijn de gevels bij het appartement tijdens de bouw geïsoleerd?

Nee

Zo nee, zijn de gevels daarna (deels) geïsoleerd?

Ja

Zo ja, wanneer heeft de isolatie van de gevels plaatsgevonden en met welk isolatiemateriaal?

De aanbouw is geïsoleerd tijdens de bouw in 2010. De oostwand in de badkamer is geïsoleerd in 2025 met glaswol.

Heeft u een certificaat of bewijs van het na-isoleren?

Nee

Is er sprake van volledige isolatie?

Nee

Zo nee, welke delen van de gevels zijn er niet geïsoleerd?

De volledige woning met uitzondering van de aanbouw en de oostwand in de badkamer.

Gevels 2 D.

Zijn de gevels bij het appartement ooit gereinigd?

Niet bekend

Zo ja, volgens welke methode en wanneer?

Dak(en) 3 A.

Hoe oud zijn de daken van het appartementencomplex ongeveer? Platte daken:

2010

Overige daken:

Nvt

Dak(en) 3 B.

Heeft u last van daklekkages (gehad)?

Nee

Zo ja, waar?

Dak(en) 3 C.

Zijn er in het verleden in het appartement gebreken geconstateerd aan de dakconstructie zoals scheve, doorbuigende, krakende, beschadigde en/of aangetaste dakdelen?

Nee

Zo ja, waar?

• Vragenlijst

Vraag

Antwoord

Dak(en) 3 D.

Is het dak van het appartementencomplex al eens (gedeeltelijk) vernieuwd c.q. gerepareerd? Nee

Zo ja, welk (gedeelte van het) dak en waarom?

Dak(en) 3 E.

Is het dak van het appartementencomplex tijdens de bouw geïsoleerd? Platte daken: Ja

Overige daken: Niet bekend

Zo nee, is het dak daarna geïsoleerd? Platte daken:

Overige daken:

Zo ja, wanneer heeft de isolatie plaatsgevonden en met welk isolatiemateriaal?

Heeft u een certificaat of bewijs van het na-isoleren?

Is er sprake van volledige isolatie? Platte daken:

Overige daken:

Zo nee, welke delen zijn er niet geïsoleerd?

Dak(en) 3 F.

Zijn de regenwaterafvoeren van het appartement lek of verstopt? Nee

Zo ja, toelichting:

Dak(en) 3 G.

Zijn de dakgoten lek of verstopt? Nee

Zo ja, toelichting:

Kozijnen, ramen en deuren 4 A.

Van welk materiaal zijn de buitenkozijnen gemaakt? Hout
(bijvoorbeeld hout, kunststof of aluminium of een andersoortig materiaal)

• Vragenlijst

Vraag

Antwoord

Kozijnen, ramen en deuren 4 B.

Wanneer zijn de buitenkozijnen, ramen en deuren van het appartement voor het laatst geschilderd?

2024

Is dit gebeurd door een erkend schildersbedrijf?

Ja

Zo ja, door wie?

Klussenbedrijf G.J. Burki

Kozijnen, ramen en deuren 4 C.

Functioneren alle scharnieren en sloten in het appartement?

Ja

Zo nee, toelichting:

Kozijnen, ramen en deuren 4 D.

Zijn voor alle afsluitbare deuren, ramen etc. sleutels aanwezig?

Ja

Zo nee, voor welke deuren, ramen etc. niet?

Kozijnen, ramen en deuren 4 E.

Is er sprake van isolerende beglazing in het appartement?

Ja

Zo ja, welk type glas?
(bijvoorbeeld HR, HR+, HR++ of HR+++, zie de glassponning waarin doorgaans staat vermeld welke type glas er is geplaatst)

Hr++ en dubbel

Is er sprake van isolerende beglazing in het gehele appartement?

Nee

Zo nee, welke ramen zijn niet geïsoleerd?

Voordeur en hal

Kozijnen, ramen en deuren 4 F.

Is er bij de isolerende beglazing sprake van condensvorming tussen het glas?
(Denk aan lekkende ruiten.)

Ja

Zo ja, waar?

Enkele bovenraampjes

Vloeren, plafonds en wanden 5 A.

• Vragenlijst

Vraag

Antwoord

Is er in het appartement sprake (geweest) van vochtdoorslag of optrekkend vocht op vloeren, plafonds en/of wanden?

Nee

Zo ja, waar?

Vloeren, plafonds en wanden 5 B.

Is er in het appartement sprake (geweest) van schimmelvorming op de vloeren, plafonds en/of wanden?

Nee

Zo ja, waar?

Vloeren, plafonds en wanden 5 C.

Zijn er in het appartement (gerepareerde) of (verborgen) scheuren en/of beschadigingen in/aan vloeren, plafonds en/of wanden aanwezig?

Nee

Zo ja, waar?

Vloeren, plafonds en wanden 5 D.

Hebben zich in het verleden in het appartement problemen voorgedaan met de afwerkingen?
(Bijvoorbeeld loszittend tegelwerk, loslatend behang of spuitwerk, holklinkend of loszittend stucwerk, etc)

Ja

Zo ja, waar?

Plafonds van de hallen.

Vloeren, plafonds en wanden 5 E.

Is er in het appartement sprake (geweest) van gebreken aan de vloerconstructie, zoals scheve, doorbuigende, krakende, beschadigde en/of aangetaste vloerdelen?

Nee

Zo ja, waar?

Vloeren, plafonds en wanden 5 F.

Is er in het appartement sprake van vloerisolatie?

Ja

Zo ja, wanneer heeft de isolatie van de vloer plaatsgevonden en met welk isolatiemateriaal?

Pif

Heeft u een certificaat of bewijs van het na-isoleren?

Ja

• Vragenlijst

Vraag

Antwoord

Is er sprake van volledige isolatie?

Ja

Zo nee, welke delen zijn er niet geïsoleerd?

Kelder, kruipruimte en fundering 6 A.

Is er in het appartement sprake (geweest) van gebreken aan de fundering?

Nee

Zo ja, waar?

Kelder, kruipruimte en fundering 6 B.

Is de kruipruimte van het appartement toegankelijk?

Ja

Is de kruipruimte droog?

Ja

Zo nee of meestal, toelichting:

Kelder, kruipruimte en fundering 6 C.

Is er sprake van vochtdoorslag door de kelderwand?

Nee

Zo ja of soms, toelichting:

Kelder, kruipruimte en fundering 6 D.

Is de grondwaterstand in de afgelopen jaren waarneembaar gewijzigd of is er sprake van wateroverlast geweest?

Nee

Zo ja, heeft dit tot problemen geleid in de vorm van water in de kruipruimte c.q. kelder?

N.v.t

Zo nee, tot wat voor andere problemen heeft dit geleid?

Installaties 7 A.

Wat voor warmte-installatie(s) is/zijn er aanwezig in het appartement? (bijvoorbeeld cv-installatie, WTW-systeem, WKO-systeem, blokverwarming, (hybride) warmtepomp, airconditioning, zonneboiler, elektrische boiler, pelletkachel dan wel een andere installatie)

Hybride warmtepomp

Is/zijn de installatie(s) eigendom?

Ja

• Vragenlijst

Vraag

Antwoord

Zo nee, toelichting:
(bijvoorbeeld de installatie(s) is/ zijn gehuurd of geleased. Tevens huur-/ leaseprijs vermelden)

Merk van de installatie(s):

Remaha

Type(nummer) van de installatie(s):

Installatiedatum van de installatie(s):

2025

Op welke datum is/zijn deze installatie(s) voor het laatst onderhouden?

Eerste onderhoud moet nog plaatsvinden

Is het onderhoud uitgevoerd door een erkend bedrijf?

Zo ja, door wie?

Installaties 7 B.

Zijn er de afgelopen tijd zaken opgevallen ten aanzien van de installatie(s)?
(bijvoorbeeld de cv-installatie moet meer dan 1 keer per jaar bijgevoerd worden of de installatie functioneert niet goed)

Nee

Zo ja, wat is u opgevallen?

Installaties 7 C.

Zijn er radiatoren die niet warm worden?

Zo ja, welke?

Installaties 7 D.

Zijn er radiatoren of (water)leidingen die lekken?

Nee

Zo ja, waar en welke?

Installaties 7 E.

Zijn er radiatoren of (water)leidingen die ooit zijn bevroren?

Nee

Zo ja, waar?

Installaties 7 F.

• Vragenlijst

Vraag

Antwoord

Heeft u vloerverwarming in het appartement?

Ja

Zo ja, betreft dit elektrische vloerverwarming, vloerverwarming met warm water of anders? Elektrisch:

Nee

warm water:

Ja

overig, namelijk

Waar bevindt zich de elektrische vloerverwarming?

Waar bevindt zich de vloerverwarming met warm water?

Hele woning met uitzondering van de slaapkamer in de uitbouw.

Waar bevindt zich de overige vloerverwarming?

Installaties 7 G.

Zijn er vertrekken die niet (goed) warm worden?

Nee

Zo ja, welke?

Installaties 7 H.

Heeft het appartementencomplex zonnepanelen?

Nee

In welk jaar zijn de zonnepanelen geplaatst? Jaar:

Waarvoor wordt de energie die wordt opgewekt gebruikt?
(Bijvoorbeeld voor de privé-gedeeltes van de bewoners of voor de gemeenschappelijke ruimten)

Installaties 7 I.

In welk jaar zijn voor het laatst de aanwezige schoorsteenkanalen/
rookgasafvoeren geveegd/gereinigd?

Installaties 7 J.

Wanneer heeft u de aanwezige schoorsteenkanalen voor het laatst gebruikt?

Is de trek van aanwezige schoorsteenkanalen goed?

Installaties 7 K.

• Vragenlijst

Vraag

Antwoord

Zijn er onderdelen van de elektrische installatie vernieuwd? (onder de elektrische installatie wordt verstaan alle elektra leidingen/ schakelaars stopcontacten, meterkast e.d.)

Ja

Zo ja, wanneer en welke onderdelen?

Gehele elektrische installatie inclusief alle bedrading.

Zijn er gebreken aan de (technische) installaties?

Nee

Zo ja, welke?

Installaties 7 L.

Is er een laadpaal aanwezig voor een elektrische auto?

Nee

Zo ja, waar bevindt deze zich?

Blijft deze achter?

Installaties 7 M.

Is er mechanische ventilatie of een soortgelijk systeem aanwezig?

Ja

Zo ja, functioneert dit systeem naar behoren?

Zo nee, toelichting:

Wanneer is dit systeem voor het laatst onderhouden?

Hoe oud is dit systeem ongeveer?

Onbekend

Installaties 7 N.

Is er een domoticasysteem of een soortgelijk systeem aanwezig? (Een domoticasysteem bedient de verwarming, verlichting, verwarming, audio, ventilatie e.d. automatisch)

Nee

Zo ja, functioneert dit systeem naar behoren?

Zo nee, toelichting:

Hoe oud is dit systeem ongeveer?

Installaties 7 O.

Zijn er rookmelders op iedere verdieping aanwezig?

Ja

• Vragenlijst

Vraag

Antwoord

Zo ja, hoe oud zijn de rookmelders ongeveer?

Onbekend

Sanitair en riolering 8 A.

Zijn er in het appartement beschadigingen aan wastafels, douche, bad, toiletten, gootstenen en kranen?

Nee

Zo ja, welke?

Sanitair en riolering 8 B.

Hoe oud is de badkamer ongeveer?

2025

Sanitair en riolering 8 C.

Lopen de afvoeren van wastafels, douche, bad, toiletten, gootstenen en kranen in het appartement goed door?

Ja

Zo nee, welke niet?

Sanitair en riolering 8 D.

Is het appartement aangesloten op het gemeentelijke riool?

Ja

Sanitair en riolering 8 E.

Zijn er in het appartement gebreken (geweest) aan de riolering, zoals breuken, stankoverlast, lekkages, etc.?

Nee

Zo ja, welke?

Sanitair en riolering 8 F.

Is er een andere voorziening, zoals een septictank, beerput of dergelijk aanwezig?

Nee

Zo ja, wat is er aanwezig en hoe dient dit te worden onderhouden?

Sanitair en riolering 8 G.

Van welk jaar dateert de keukenopstelling ongeveer?

Nvt

• Vragenlijst

Vraag

Antwoord

Sanitair en riolering 8 H.

Van welk jaar dateert de inbouwapparatuur ongeveer?

Nvt

Functioneert alle inbouwapparatuur?

Zo nee, welk inbouwapparaat functioneert niet?

Sanitair en riolering 8 I.

Heeft u een kokend water kraan? (bijvoorbeeld een Quooker kraan of een soortgelijke kraan)

Nee

Zo ja, functioneert deze kraan naar behoren en hoe oud is deze kraan ongeveer?

Diversen 9 A.

Wat is het bouwjaar van het appartement?

1926

Diversen 9 B.

Zijn er asbesthoudende materialen in het appartement aanwezig? (bijvoorbeeld asbest zeil, een asbestplaat die onder en/of achter de CV ketel is geplaatst, asbesthoudend isolatiemateriaal om de verwarmingsbuis, asbesthoudend koord bij oude cv-ketels/gaskachels, asbestgolfplaten e.d.)

Nee

Zo ja, welke en waar?

Diversen 9 C.

Blijft er in het appartement zeil achter, al dan niet vastgelijmd, dat is aangeschaft tussen 1955 en 1982?

Nee

Diversen 9 D.

Is er sprake van loden leidingen in het appartement?

Nee

Zo ja, waar?

Diversen 9 E.

• Vragenlijst

Vraag

Antwoord

Is er een Japanse duizendknoop aanwezig in de (gemeenschappelijke)tuin?
(Een Japanse duizendknoop is een exotische plant, welke moeilijk te verwijderen is. De sterke wortelstokken en stengels van de Japanse duizendknoop zijn in staat om schade te veroorzaken aan gebouwen, leidingen en wegen)

Nee

Diversen 9 F.

Heeft u elders lekkages gehad? (dus los van het dak/ sanitair/ riolering)

Nee

Diversen 9 G.

Is de grond van het appartementencomplex verontreinigd?

Nee

Zo ja, is er een onderzoeksrapport?

Zo ja, heeft de gemeente/provincie een onderzoeks- of saneringsbevel opgelegd?

Diversen 9 H.

Is er een olietank aanwezig of aanwezig geweest?

Nee

Zo ja, is deze gesaneerd/verwijderd?

Als deze is gesaneerd, waar is de olietank op het perceel gesitueerd?

Is er een Kiwa-certificaat aanwezig?

Diversen 9 I.

Is er sprake van overlast door ongedierte in of (rond)om het appartement?
(Denk aan muizen, ratten, kakkerlakken, etc.)

Nee

Zo ja, waar?

Diversen 9 J.

Is het appartement aangetast door houtworm, boktor, ander ongedierte of zwam?

Nee

Zo ja, waar?

Zo ja, is deze aantasting al eens behandeld?

Nee

• Vragenlijst

Vraag

Antwoord

Zo ja, wanneer?

Zo ja, door welk bedrijf?

Diversen 9 K.

Is er in het appartement sprake van chlorideschade (betonrot)?
(betonrot komt vooral voor in kruipruimtes van panden gebouwd tussen 1965 en 1981 die voorzien zijn van betonnen vloerelementen van het merk Kwaaitaal of Manta. Ook andere beton- elementen - bijvoorbeeld balkons - kunnen aangetast zijn.)

Nee

Zo ja, waar?

Diversen 9 L.

Hebben er in het appartement verbouwingen en/of aanbouwen plaatsgevonden?

Ja

Zo ja, welke ver-/aانبouwingen?

Uitbouw
Gehele renovatie

Zo ja, in welk jaartal?

2010
2025

Zo ja, door welk bedrijf zijn deze uitgevoerd?

2010: onbekend
2025: Klus en voegbedrijf Mowi

Diversen 9 M.

Zijn er in het appartement verbouwingen of uitbreidingen uitgevoerd zonder daartoe benodigde omgevingsvergunning (voorheen bouwvergunning)?

Nee

Zo ja, welke?

Diversen 9 N.

Zijn er verbouwingen of uitbreidingen uitgevoerd zonder daartoe benodigde toestemming van de VvE?

Zo ja, welke?

Diversen 9 O.

• Vragenlijst

Vraag

Antwoord

Is er sprake van glasvezel internet?

Ja

Diversen 9 P.

Bent u in het bezit van een definitief energieprestatiecertificaat/
energielabel?

Ja

Zo ja, welke label?

A+

Vaste lasten 10 A.

Hoeveel betaalde u voor de laatste aanslag onroerendezaakbelasting?

Belastingjaar?

Vaste lasten 10 B.

Wat is de WOZ-waarde?

Peiljaar?

Vaste lasten 10 C.

Hoeveel betaalde u voor de laatste aanslag waterschapslasten?

Belastingjaar?

Vaste lasten 10 D.

Hoeveel betaalde u voor de laatste aanslag gemeentelijke belastingen? (zoals
rioolheffing en afvalstoffenheffing e.d.)

Belastingjaar?

Vaste lasten 10 E.

Welke voorschotbedragen betaalt u maandelijks aan de nutsbedrijven? Gas:

Elektra:

Water:

Stadsverwarming:

• Vragenlijst

Vraag

Anders:

Antwoord

Onbekend, de woning wordt niet bewoond.

Te weten:

Wat is uw jaarverbruik voor gas/ elektriciteit en water? Gas (m³):

Elektriciteit hoog (kWh):

Elektriciteit laag (kWh):

Elektriciteit totaal (kWh):

Water (m³):

Stadsverwarming (GJ):

Anders:

Met hoeveel bewoners bewoonde u de woning? Aantal:

Vaste lasten 10 F.

Zijn er lease- en/of huurkoopcontracten?
(Bijvoorbeeld keuken, kozijnen, cv-ketel, etc.)

Nee

Zo ja, welke?

Zijn deze contracten overdraagbaar op de koper?
Let op! Veel lease- en huurkoopcontracten zijn niet langer overdraagbaar op een koper. Neem hiervoor contact op met de betreffende leverancier.

Hoe lang lopen de contracten nog en wat is de eventuele afkoopsom?
Afkoopsom:

Duur:

Vaste lasten 10 G.

Als er sprake is van erfpacht of opstalrecht hoe hoog is dan de canon per jaar?

Heeft u alle canons betaald?

Is de canon afgekocht?

Zo ja, tot wanneer?

Vaste lasten 10 H.

• Vragenlijst

Vraag

Antwoord

Heeft u alle gemeentelijke belastingen die u verschuldigd bent al betaald?

Ja

Zijn er variabele bedragen voor gemeenschappelijke poorten, inritten of terreinen?

Zo ja, hoe hoog?

Zo ja, waarvoor?

Vaste lasten 10 I.

Heeft u, om in de straat te parkeren, een parkeervergunning nodig?

Ja

Hoeveel parkeervergunningen kunnen er maximaal worden aangevraagd?

1

Wat zijn de kosten voor deze parkeervergunning per jaar?

135,05

Garanties 11 A.

Zijn er lopende onderhoudscontracten en/of garantieregelingen overdraagbaar aan de koper?
(Zoals dakbedekking, cv-installatie, dubbele beglazing, etc.)

Nee

Zo ja, welke?

De VvE en onderlinge verhoudingen 12 A.

Is de VvE ingeschreven in het Handelsregister (Kamer van koophandel)?

Ja

Inschrijvingsnummer Kamer van Koophandel:

94811512

De VvE en onderlinge verhoudingen 12 B.

Uit hoeveel appartementsrechten bestaat de VvE?

3

De VvE en onderlinge verhoudingen 12 C.

Is er een eigenaar met 50% of meer dan 50% van het aantal stemmen?

Nee

De VvE en onderlinge verhoudingen 12 D.

Breukdeel van het aandeel in het appartementencomplex: Woning:

1/3

• Vragenlijst

Vraag

Antwoord

Berging:

Parkeerplaats:

De VvE en onderlinge verhoudingen 12 E.

Aantal stemmen voor dit appartement:

1

De bestuurder(s) ('het bestuur') 13 A.

Is er een professionele bestuurder?

Nee

De bestuurder(s) ('het bestuur') 13 B.

Zo nee, is de bestuurder lid van de VvE?

N.v.t

De vergadering van eigenaars 14 A.

Wordt er ten minste eenmaal per jaar vergaderd?

Nee

De vergadering van eigenaars 14 B.

Zijn er notulen en/of schriftelijke besluiten en actielijsten van de laatste twee vergaderingen beschikbaar?

Nee

De vergadering van eigenaars 14 C.

Lopen er procedures tot vernietiging van besluiten?

Nee

Zo ja, om welke besluiten gaat het?

Verzekeringen 15 A.

Is er een collectieve opstalverzekering?

Nee

Verzekeringen 15 B.

Is daar een 'appartementenclausule' in opgenomen?

Nee

• Vragenlijst

Vraag

Antwoord

Verzekeringen 15 C.

Is er een collectieve wettelijke aansprakelijkheidsverzekering?

Nee

Het reservefonds, meerjarenonderhoudsplan (MJOP) en bijdrage VvE 16 A.

Is er een reservefonds?

Nee

Hoe hoog is het reservefonds en wat is de peildatum? Bedrag:

Datum:

Het reservefonds, meerjarenonderhoudsplan (MJOP) en bijdrage VvE 16 B.

Is er een meerjarenonderhoudsplan aanwezig?

Nee

Hoe oud is het meerjarenonderhoudsplan en welke periode bestrijkt het plan? Jaar:

Periode:

Het reservefonds, meerjarenonderhoudsplan (MJOP) en bijdrage VvE 16 C.

Zo nee, hoe wordt vastgesteld wat moet worden gereserveerd voor groot onderhoud?

Er wordt niet gereserveerd

Het reservefonds, meerjarenonderhoudsplan (MJOP) en bijdrage VvE 16 D.

Te betalen maandelijkse bijdrage is in totaal:
Waarvan:

0,00

Exploitatiekosten (servicekosten)

Reservering voor onderhoud

Stookkosten (voorschot)

• Vragenlijst

Vraag

Antwoord

Het reservefonds, meerjarenonderhoudsplan (MJOP) en bijdrage VvE 16 E.

Zijn er eenmalige en/of incidentele bijdragen verschuldigd?

Nee

Zo ja, waarvoor, wat is het bedrag en wanneer moeten deze worden betaald?

Bedrag:

Te voldoen per:

Het reservefonds, meerjarenonderhoudsplan (MJOP) en bijdrage VvE 16 F.

Zijn alle aan de VvE verschuldigde bedragen betaald?

Ja

Zo nee, welke niet?

Nadere informatie 17 A.

Overige zaken(Overige zaken die de koper naar uw mening moet weten)

• Belangrijke informatie

Onderhoud

De staat van onderhoud en beoordeling van de bouwkundige staat geldt op basis van visuele waarnemingen, gerelateerd aan de ouderdom van het object. Een uitgebreide bouwkundige opname valt nadrukkelijk buiten het kader van deze brochure. Dit behoort eventueel tot de onderzoeksplicht van de kandidaat-koper(s).

Aansprakelijkheid

De informatie in deze brochure betreft slechts een globale omschrijving van een object. De informatie berust deels op door derden aan ons kantoor verstrekte gegevens. Met de meeste zorg hebben wij deze informatie verwerkt doch kunnen ten aanzien van de juistheid van deze gegevens geen aansprakelijkheid aanvaarden. Aan deze brochure kunnen geen rechten worden ontleend.

Koopakte

De koopakte wordt opgesteld volgens model NVM.

Rechtsgeldige koopovereenkomst pas ná ondertekening

Een mondelinge overeenstemming tussen de particuliere verkoper en de particuliere koper is niet rechtsgeldig. Met andere woorden: er is geen koop. Er is pas sprake van een rechtsgeldige koop als de particuliere verkoper en de particuliere koper de koopovereenkomst hebben ondertekend. Dit vloeit voort uit artikel 7:2 Burgerlijk Wetboek. Een bevestiging van de mondelinge overeenstemming per e-mail of een toegestuurd concept van de koopovereenkomst wordt overigens niet gezien als een 'ondertekende koopovereenkomst'.

Ontbinding

De termijn die wordt opgenomen voor eventuele (overeengekomen) ontbindende voorwaarden (b.v. financiering) is 4 tot 6 weken na de dag dat overeenstemming is bereikt over de koopsom en de overige voorwaarden.

Zekerheidsstelling

De waarborgsom/bankgarantie is 10% van de koopsom. De koper dient deze binnen 8 weken na de dag dat overeenstemming is bereikt over de koopsom en de overige voorwaarden bij de desbetreffende notaris te deponeren.

Onderzoeksplicht van de koper

Koper is te allen tijde gerechtigd voor eigen rekening een bouwkundige keuring te (laten) verrichten dan wel andere adviseurs te raadplegen teneinde een goed inzicht te verkrijgen over de staat van onderhoud.

Lijst van zaken

Een lijst van zaken is in deze brochure aanwezig.

Vragenlijst

De vragenlijst voor de verkoop van een onroerende zaak is in deze brochure aanwezig.

Bedenkijd

De koper die een natuurlijke persoon is en niet handelt in de uitoefening van een beroep of bedrijf heeft bedenktijd om de koopovereenkomst te ontbinden. De bedenktijd duurt drie dagen en begint om 00.00 uur op de dag die volgt op de dag dat de tussen partijen opgemaakte akte (in kopie) aan de koper ter hand wordt gesteld.

• NVM Makelaar

Een NVM-makelaar behartigt alleen úw belang

De meeste mensen weten niet dat een makelaar alleen voor de koper óf verkoper van hetzelfde huis mag optreden. De NVM ziet daar gelukkig streng op toe. Toch raden wij u aan ook zelf goed op te letten als u een huis gaat kopen of verkopen.

Aankoopmakelaar of verkoopmakelaar?

Een NVM-makelaar werkt bij de transactie van een huis nooit voor twee partijen tegelijk. Dat zou namelijk niet correct zijn. Vergelijkt u het maar eens met twee mensen die een juridisch geschil hebben. Dan neemt elke partij een eigen advocaat in de arm. Met een makelaar is het eigenlijk net zo. Als hij al voor de verkoper werkt, kan hij u onmogelijk eerlijk adviseren over de aankoop van uw huis. En andersom geldt dat natuurlijk ook. Afhankelijk of u een makelaar nodig heeft voor het kopen of verkopen van een huis, spreken we van een aankoopmakelaar of verkoopmakelaar.

Natuurlijk kan een NVM-makelaar de ene keer aankoopmakelaar zijn en de andere keer verkoopmakelaar. Want zowel van aankoop als verkoop heeft hij veel verstand. Maar hij zal dit dus nooit doen bij één en hetzelfde huis.

Waar moet u op letten?

- een NVM-aankoopmakelaar behartigt alleen de belangen van de koper
- een NVM-verkoopmakelaar werkt alleen voor de verkoper
- een NVM-makelaar werkt dus nooit voor beide partijen tegelijk

• Vragen?

Neem vooral contact met ons op!

TEL. 050 501 8341
info@smitendouma.nl
www.smitendouma.nl

• Alles wat u moet weten over de aankoopmakelaar

De 10 meest gestelde vragen op een rijtje

1. Wat bespaar ik als ik een huis koop met behulp van een eigen aankoopmakelaar?

Door deskundigheid, ervaring en marktkennis bespaart een aankoopmakelaar voor u duizenden euro's, tijd en problemen. De kosten van een eigen makelaar verdient u terug in:

- een lagere koopprijs dan uzelf zou kunnen realiseren;
- inzicht in de waarde van de woning;
- essentiële informatie over de woning, zoals: erfdiensbaarheden, vereniging van eigenaars, bouwkundige staat (moet er wel of niet bouwkundig worden gekeurd, onder welke voorwaarden en met welke omschrijving), bestemmingsplan e.d.;
- het op het juiste moment in de onderhandelingen naar voren brengen van de voorwaarden van de koop, overname roerende zaken, transportdatum etc.;
- tijdswinst door deskundige afwikkeling van alle zaken.

2. Bezichtigen kan ik zelf, maar kan ik een makelaar inschakelen die voor mij onderhandelt?

In overleg met uw aankoopmakelaar zal dit zeker tot de mogelijkheden behoren. Op het moment dat u uw droomhuis heeft gevonden, zal uw makelaar de woning gaan opnemen en u informeren en adviseren over de belangrijke aspecten. Vanaf dat moment kan uw makelaar het aankooptraject oppakken en begeleiden.

3. Wanneer moet ik mijn aankoopmakelaar betalen?

Het inschakelen van een aankoopmakelaar is meestal op basis van no cure no pay. Als er uiteindelijk geen koopovereenkomst wordt gesloten, rekent u er in principe niets af. Overleg als u een aankoopmakelaar inschakelt over het tijdstip van betaling. De meeste makelaars zullen met u afrekenen op de datum dat u eigenaar van de woning wordt. Werkelijk gemaakte kosten (bijvoorbeeld van een bouwkundige keuring) worden uiteraard wel in rekening gebracht.

4. Kan ik de kosten van mijn aankoopmakelaar meefinancieren?

Ja, dat is mogelijk. (Deze kosten zijn echter niet aftrekbaar). De hoogte van het te verstrekken hypotheekbedrag dient uiteraard wel toereikend te zijn.

5. Kan mijn aankoopmakelaar taxeren voor de financiering van mijn woning?

Nee, de taxatie voor de financiering dient te geschieden door een makelaar/taxateur die onafhankelijk is, dus een makelaar die niet betrokken is geweest bij de aan- of verkoop van de woning. U kunt natuurlijk wel uw aankoopmakelaar vragen om een taxatie te regelen.

6. Kan ik mijn aankoopmakelaar inschakelen voor de aankoop van een huis dat niet te koop staat bij een NVM-makelaar?

Ja, dat kan. Bij iedere woning die te koop wordt aangeboden, kan een aankoopmakelaar voor u bemiddelen.

7. Kan ik een eerste bezichtiging alleen doen?

Natuurlijk kan dat. De eerste indruk is belangrijk. Als het huis u bevalt, belt u met een NVM-aankoopmakelaar om een afspraak te maken voor een tweede bezichtiging. Uw aankoopmakelaar bezichtigt het pand dan met u en met de verkopend makelaar. Vervolgens bespreekt uw aankoopmakelaar alles met betrekking tot het pand met u en bepaalt u gezamenlijk het te volgen traject.

8. Als er een verkoopmakelaar is, heb ik dan toch een aankoopmakelaar nodig?

De makelaar die de woning in de verkoop heeft, behartigt de belangen van de verkoper. Hij of zij mag u dus niet helpen bij het te volgen onderhandelings-traject. U doet er goed aan om zelf een aankoopmakelaar in te schakelen. Uw aankoopmakelaar is een deskundige, heeft kennis van de plaatselijke markt en het belangrijkste: hij behartigt úw belangen. Ondanks de informatieplicht van de verkopende partij, heeft de koper ook een onderzoeksplicht. Uw aankoopmakelaar kan u daar nader over informeren.

9. Kan de aankoopmakelaar ook de hypotheek regelen?

Uw aankoopmakelaar is (meestal) geen hypotheekadviseur, maar kan -indien u dat wenst- wel een afspraak voor u maken bij een hypotheekadviseur.

10. Wat doet de aankoopmakelaar nog meer?

Op de dag van de overdracht (transport bij de notaris) zal uw aankoopmakelaar regelen dat u samen met hem of haar uw nieuwe huis kunt inspecteren. Is deze inspectie niet in orde dan zal uw aankoopmakelaar actie ondernemen voordat de akte wordt getekend bij de notaris. Meestal worden tijdens deze inspectie ook de meterstanden voor gas, licht en water opgenomen. Zijn er problemen nadat u de sleutel van uw nieuwe huis heeft ontvangen, dan kunt u altijd terecht bij uw aankoopmakelaar. Indien nodig zal hij of zij contact opnemen met de verkoper (via de verkopend makelaar) en de problemen voor u trachten op te lossen.

Meer weten? Neem gerust eens contact op met één van de plaatselijke NVM-makelaars. Zij helpen u graag verder.

> Bekijk deze
woning online!

www.amaliavansolmsstraat15.nl

 Smit & Douma
Makelaars

Amalia van Solmsstraat 15, Groningen

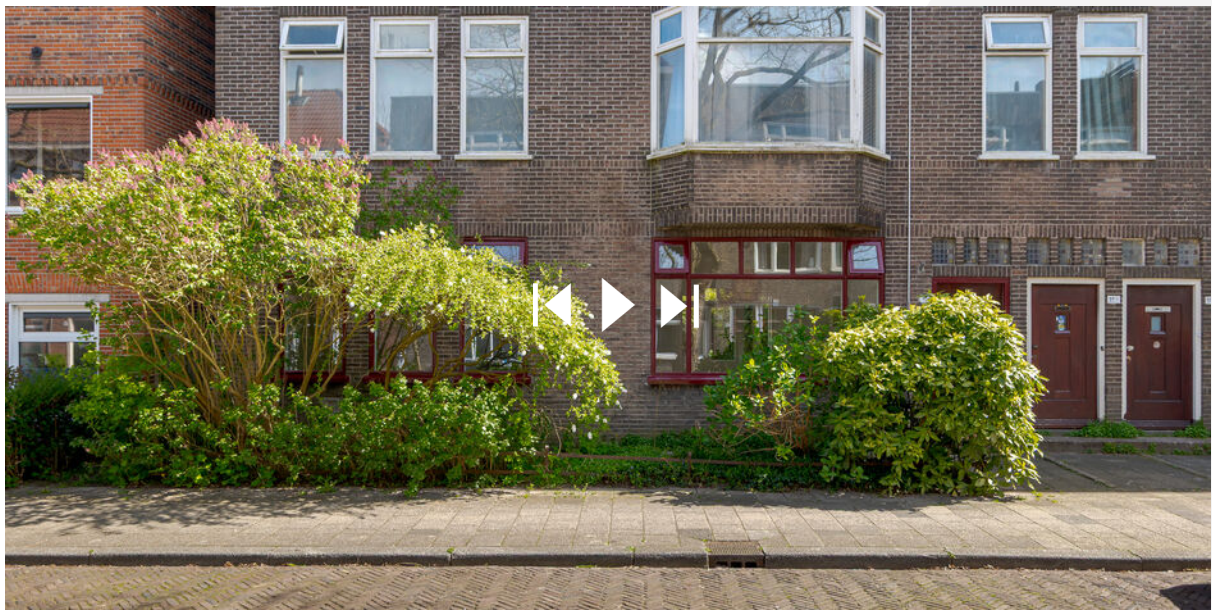

*Scan deze code en
bekijk de woning
op je mobiel!*



INTERESSE

in deze woning?



Neem gerust contact met ons op!
We helpen je graag verder.

Smit & Douma Makelaars
Nieuweweg 1a, 9301 GP Roden

TEL. 050 501 8341
info@smitendouma.nl
www.smitendouma.nl



Smit & Douma
Makelaars



Joan Smit
Mobiel / Whatsapp:
06 – 55 74 67 17

*Nieuweweg 1a,
9301 GP Roden*

*TEL. 050 – 501 83 41
info@smitendouma.nl
www.smitendouma.nl*

No-nonsense - Duurzaam - Flexibel

Dat is Smit & Douma Makelaars, de makelaar die bekend staat om haar no-nonsense aanpak en nuchtere mentaliteit. Ons kantoor is gevestigd in Roden en onze expertise strekt zich uit over Groningen, Roden, Leek, Tolbert, Peize, Norg en de omliggende dorpen. Wij zijn een regionale speler met een stevige reputatie in het noorden. Onze uitgebreide kennis van de lokale markt stelt ons in staat om jou optimaal te adviseren. Of het nu gaat om het kopen, verkopen of taxeren van woningen, wij helpen je graag!

Bij Smit & Douma Makelaars hechten we veel waarde aan duurzaamheid en het milieu. We zijn dan ook trots op onze groene aanpak en streven altijd naar de meest duurzame oplossingen. Zo dragen wij ons steentje bij aan een betere toekomst voor ons allemaal. Daarnaast begrijpen wij dat jouw agenda druk kan zijn en dat het niet altijd mogelijk is om binnen kantooruren een afspraak te maken. Wij bieden je daarom de flexibiliteit om ook buiten kantooruren afspraken te maken, zodat je zonder problemen gebruik kunt maken van onze diensten.

Als je op zoek bent naar een betrouwbare en nuchtere makelaar met kennis van de lokale markt en een groene aanpak, dan ben je bij ons aan het juiste adres. Neem vandaag nog contact met ons op en ontdek hoe wij je kunnen helpen bij een taxatie, het vinden van jouw droomhuis of het succesvol verkopen van jouw huis.

• **Notities**

Belangrijke zaken...
op een rijtje

A series of horizontal dashed lines for writing notes.