

biemans made
makelaardij o.z.



NIEUWLANDSEDIJK 28, LAGE ZWALUWE

WONINGBROCHURE

VRAAGPRIJS € 359.000,- K.K.

KENMERKEN

TYPE WONING	halfvrijstaande woning
AANTAL KAMERS	4
WOONOPPERVLAKTE	113 m ²
PERCELOPPERVLAKTE	135 m ²
VOLUME	400 m ³
BOUWJAAR	1830
TUIN	achtertuin
GARAGE	geen garage
VERWARMING	c.v.-ketel
ISOLATIE	dakisolatie, dubbel glas

C



VRAAGPRIJS WONING
€ 359.000,- K.K.



OMSCHRIJVING

ALGEMEEN:

Deze karakteristieke dijkwoning met onderhoudsvriendelijke tuin is gelegen aan het sfeervolle dorpslint van Lage Zwaluwe. Dit gedeelte van Lage Zwaluwe valt niet voor niets onder het beschermd stads- en dorpsgezicht. De woning beschikt over een praktische indeling en is voorzien van dakisolatie en isolatieglas, wat bijdraagt aan een comfortabel woonklimaat.

De woning biedt onder andere een gezellige woonkamer met pelletkachel, een ruime woonkeuken met openslaande tuindeuren en drie slaapkamers op de verdieping. Dankzij de speelse opzet en het aanwezige Franse balkon heeft de woning een charmante uitstraling met prettige lichtinval.

INDELING:

BEGANE GROND:

Hal/entree met meterkast, toiletgelegenheid en trapopgang naar de eerste verdieping.

De woonkamer is voorzien van een laminaatvloer, glasvezelbehang en een plafond met Agnesplaten. De pelletkachel zorgt voor extra sfeer en warmte.

De woonkeuken is aan de achterzijde gesitueerd en voorzien van openslaande tuindeuren naar de tuin. De keuken beschikt over diverse inbouwapparatuur, waaronder een inductiekookplaat, combi-magnetron, koelkast, afzuigkap en vaatwasser.

Vanuit de hal is tevens de inpandige berging/schuur bereikbaar.

1e VERDIEPING:

Overloop met toegang tot drie slaapkamers, allen voorzien van glasvezelbehang. Twee slaapkamers zijn voorzien van een laminaatvloer en één slaapkamer is voorzien van vloerbedekking. De verdieping is uitgerust met infraroodverwarming.

De badkamer (2006) is compleet uitgevoerd met een ligbad, douchecabine, dubbele vaste wastafel, toilet, aansluiting voor wasapparatuur. Deze badkamer beschikt over een frans balkon. Opstelplaats van de cv-combiketel (2012).

2e VERDIEPING:

Via vlizotrap bereikbare bergzolder met houten verdiepingvloer.

TUIN:

De onderhoudsvriendelijke achtertuin is gelegen op het noord-oosten en biedt een fijne plek om te genieten van de ochtend- en middagzon.













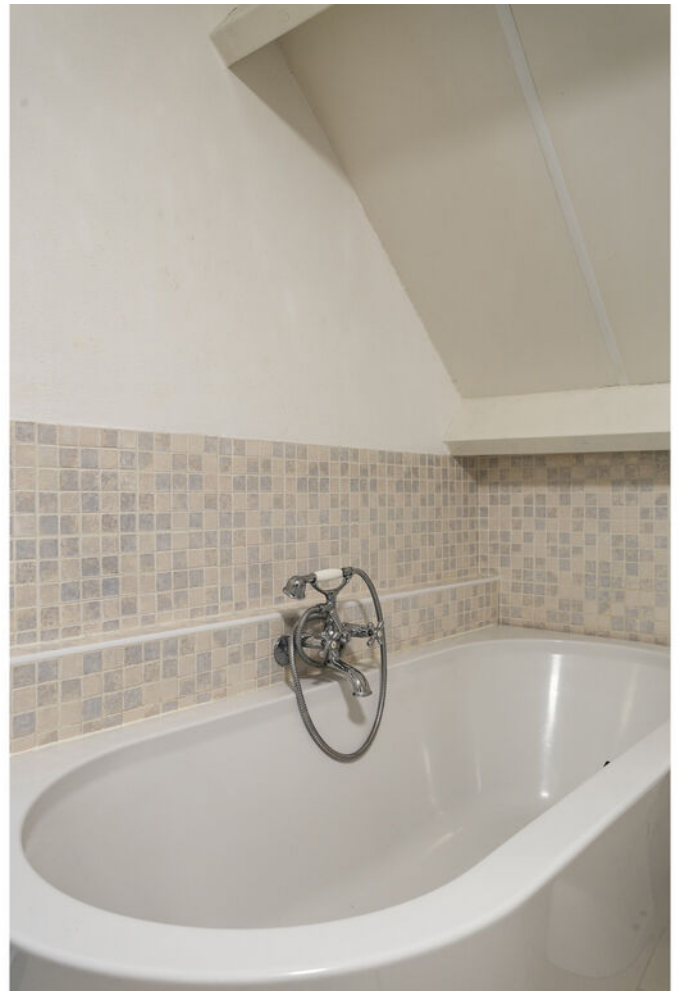













PLATTEGRONDEN

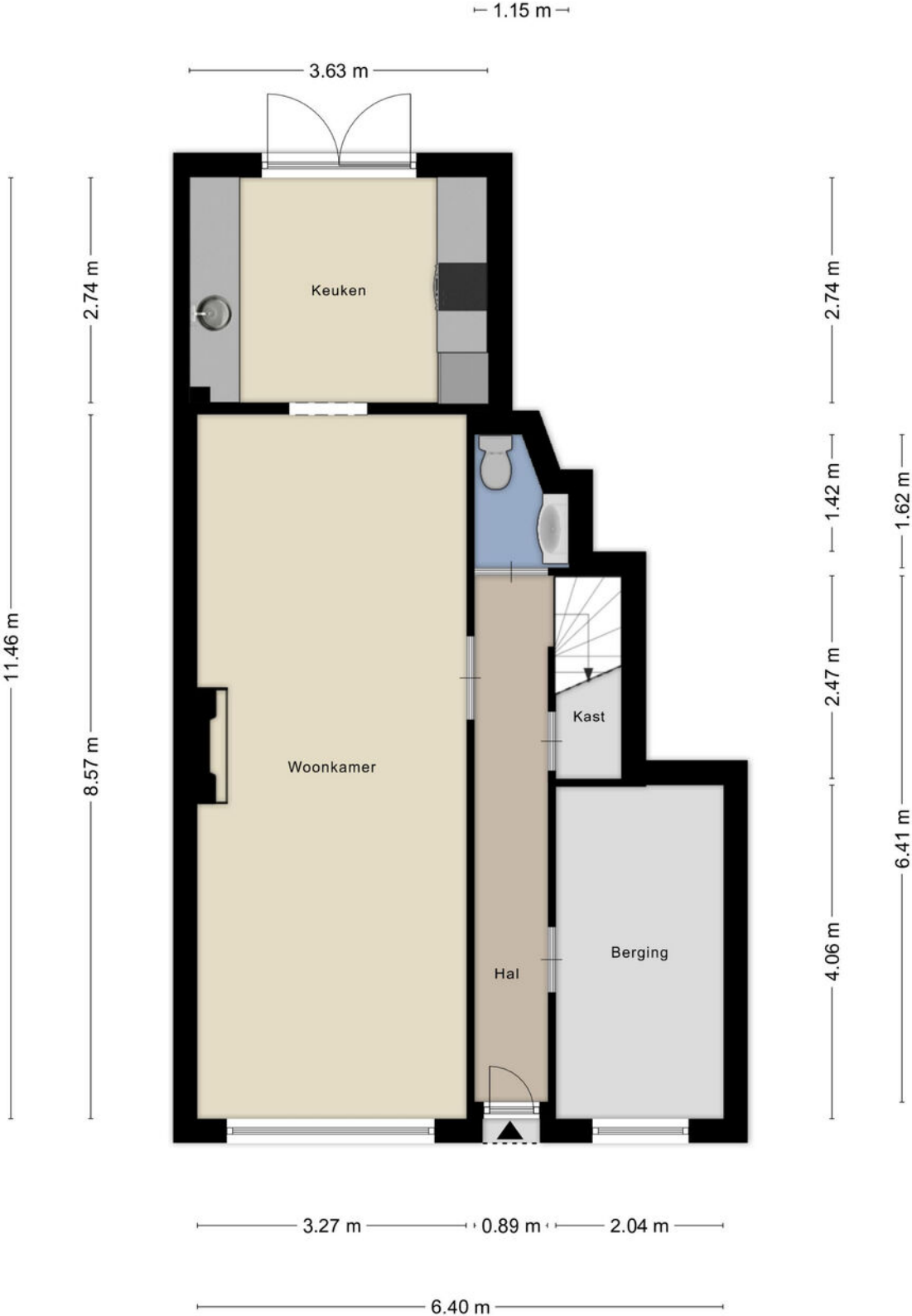

PLATTEGRONDEN



KADASTRALE KAART

Kadastrale kaart

Uw referentie: ---

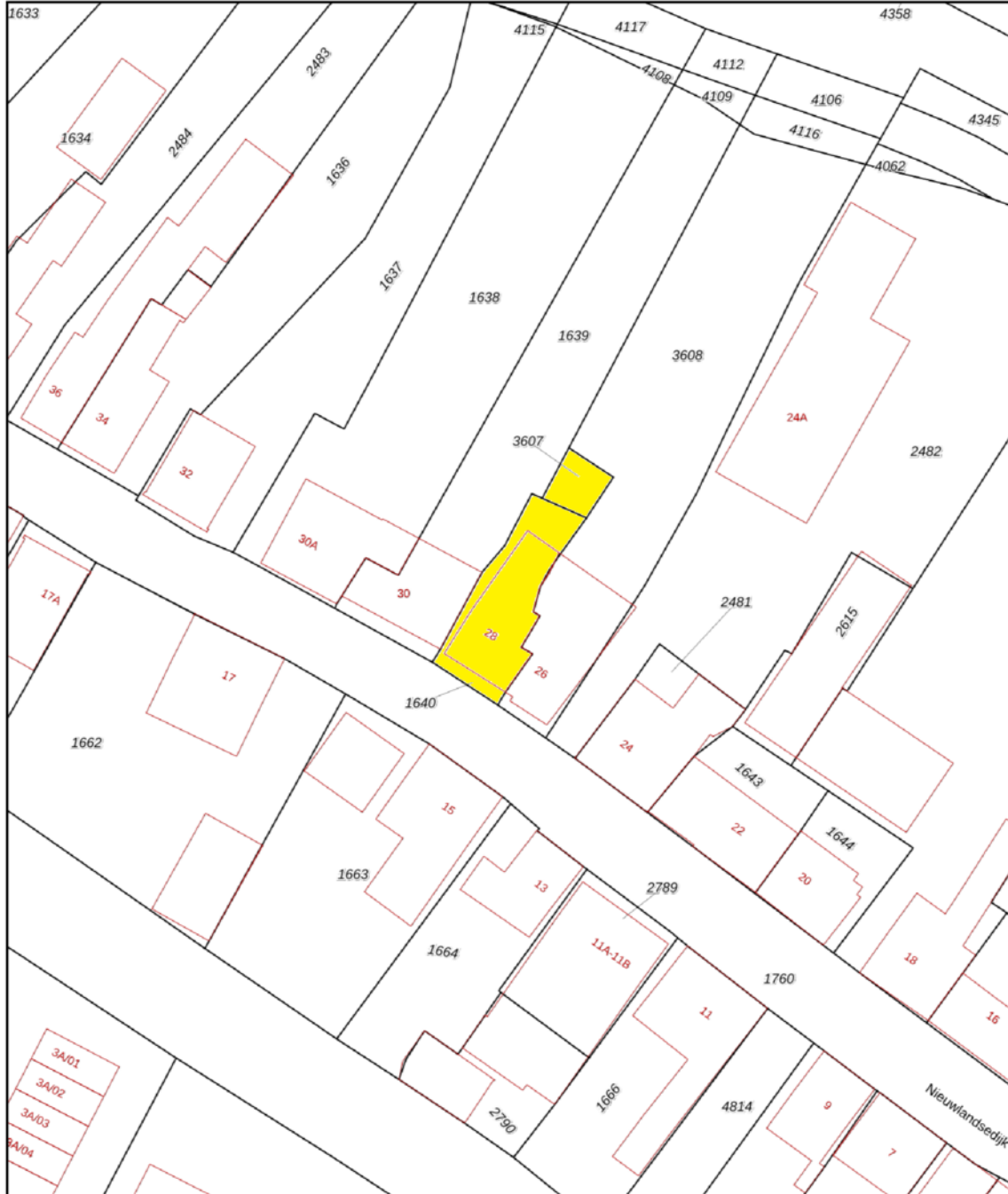

0 5 10 15 20 25m

<p>12345 Deze kaart is noordgericht</p> <p>25 Perceelnummer</p> <p>Huisnummer</p> <p>— Vastgestelde kadastrale grens</p> <p>— Voorlopige kadastrale grens</p> <p>— Administratieve kadastrale grens</p> <p>— Bebouwing</p>	<p>Schaal 1: 500</p> <p>Kadastrale gemeente Hooge en Lage Zwaluwe</p> <p>Sectie I</p> <p>Perceel 1640</p>	
--	---	---

Voor een eensluidend uittreksel, geleverd op 7 april 2026
De bewaarder van het kadaster en de openbare registers

Aan dit uittreksel kunnen geen betrouwbare maten worden ontleend.
De Dienst voor het kadaster en de openbare registers behoudt zich de intellectuele eigendomsrechten voor, waaronder het auteursrecht en het databankenrecht.

LIJST VAN ZAKEN

	BLIJFT ACHTER	GAAT MEE	TER OVERNAME	NVT
Woning - Interieur				
(Voorzet) openhaard met toebehoren				X
Allesbrander				X
Houtkachel	X			
(Gas)kachels				X
Designradiator(en)	X			
Radiatorafwerking				X
Verlichting, te weten				
- inbouwspots/dimmers	X			
- opbouwspots/armaturen/lampen/dimmers	X			
- losse (hang)lampen		X		
-				X
-				X
(Losse)kasten, legplanken, te weten				
-				X
-				X
Raamdecoratie/zonwering binnen, te weten				
- gordijnrails				X
- gordijnen				X
- overgordijnen	X			
- vitrages				X
- rolgordijnen				X
- lamellen				X
- jaloezieën			X	
- (losse) horren/rolhorren	X			
-				X
-				X
Vloerdecoratie, te weten				
- vloerbedekking	X			
- parketvloer				X
- houten vloer(delen)	X			
- laminaat	X			

LIJST VAN ZAKEN

	BLIJFT ACHTER	GAAT MEE	TER OVERNAME	NVT
- plavuizen	X			
-				X
-				X
Overig, te weten				
- spiegelwanden				X
- schilderij ophangstelsel				X
-				X
-				X
-				X
-				X
Woning - Keuken				
Keukenblok (met bovenkasten)	X			
Keuken (inbouw)apparatuur, te weten				
- kookplaat	X			
- (gas)fornuis				X
- afzuigkap	X			
- magnetron				X
- oven				X
- combi-oven/combimagnetron	X			
- koelkast				X
- vriezer				X
- koel-vriescombinatie	X			
- vaatwasser	X			
- Quooker				X
- koffiezetapparaat		X		
-				X
-				X
Keukenaccessoires, te weten				
-				X
-				X
-				X
-				X

LIJST VAN ZAKEN

	BLIJFT ACHTER	GAAT MEE	TER OVERNAME	NVT
-				X
-				X
-				X
-				X
Woning - Sanitair/sauna				
Sauna met toebehoren				X
				X
				X
Toilet met de volgende toebehoren				
- toilet	X			
- toiletrolhouder	X			
- toiletborstel(houder)	X			
- fontein				X
-				X
-				X
Badkamer met de volgende toebehoren				
- ligbad	X			
- jacuzzi/whirlpool				X
- douche (cabine/scherm)	X			
- stoomdouche (cabine)				X
- wastafel	X			
- wastafelmeubel				X
- planchet				X
- toiletkast				X
- toilet	X			
- toiletrolhouder	X			
- toiletborstel(houder)	X			
-				X
-				X
Woning - Exterieur/installaties/veiligheid/ energiebesparing				
Schotel/antenne				X
Brievenbus	X			

LIJST VAN ZAKEN

	BLIJFT ACHTER	GAAT MEE	TER OVERNAME	NVT
Kluis				X
(Voordeur)bel	X			
Alarminstallatie				X
(Veiligheids)sloten en overige inbraakpreventie				X
Rookmelders	X			
(Klok)thermostaat	X			
Airconditioning				X
Screens				X
Rolluiken	X			
Zonwering buiten				X
Telefoonaansluiting/internetaansluiting	X			
Veiligheidsschakelaar wasautomaat				X
Waterslot wasautomaat				X
Zonnepanelen				X
Oplaadpunt elektrische auto				X
				X
				X
				X
				X
Warmwatervoorziening, te weten				
- CV-installatie	X			
- boiler				X
- geiser				X
-				X
-				X
-				X
Isolatievoorzieningen (voorzetramen/radiatorfolie etc.), te weten				
-				X
-				X
Tuin - Inrichting				
Tuinaanleg/bestrating	X			
Beplanting	X			

LIJST VAN ZAKEN

	BLIJFT ACHTER	GAAT MEE	TER OVERNAME	NVT
				X
Tuin - Verlichting/installaties				
Buitenverlichting	X			
Tijd- of schemerschakelaar/bewegingsmelder				X
				X
Tuin - Bebouwing				
Tuinhuis/buitenberging				X
Kasten/werkbank in tuinhuis/berging				X
(Broei)kas				X
				X
				X
Tuin - Overig				
Overige tuin, te weten				
- (sier)hek	X			
- vlaggenmast(houder)				X
-				X
-				X
Overig - Contracten				
CV: Nee				
Boiler: Nee				
Zonnepanelen: Nee				

DE LOCATIE

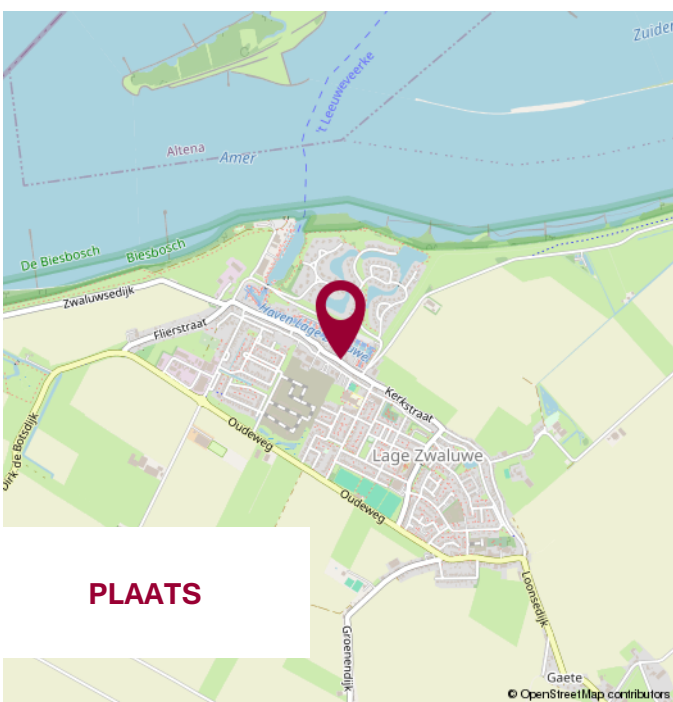
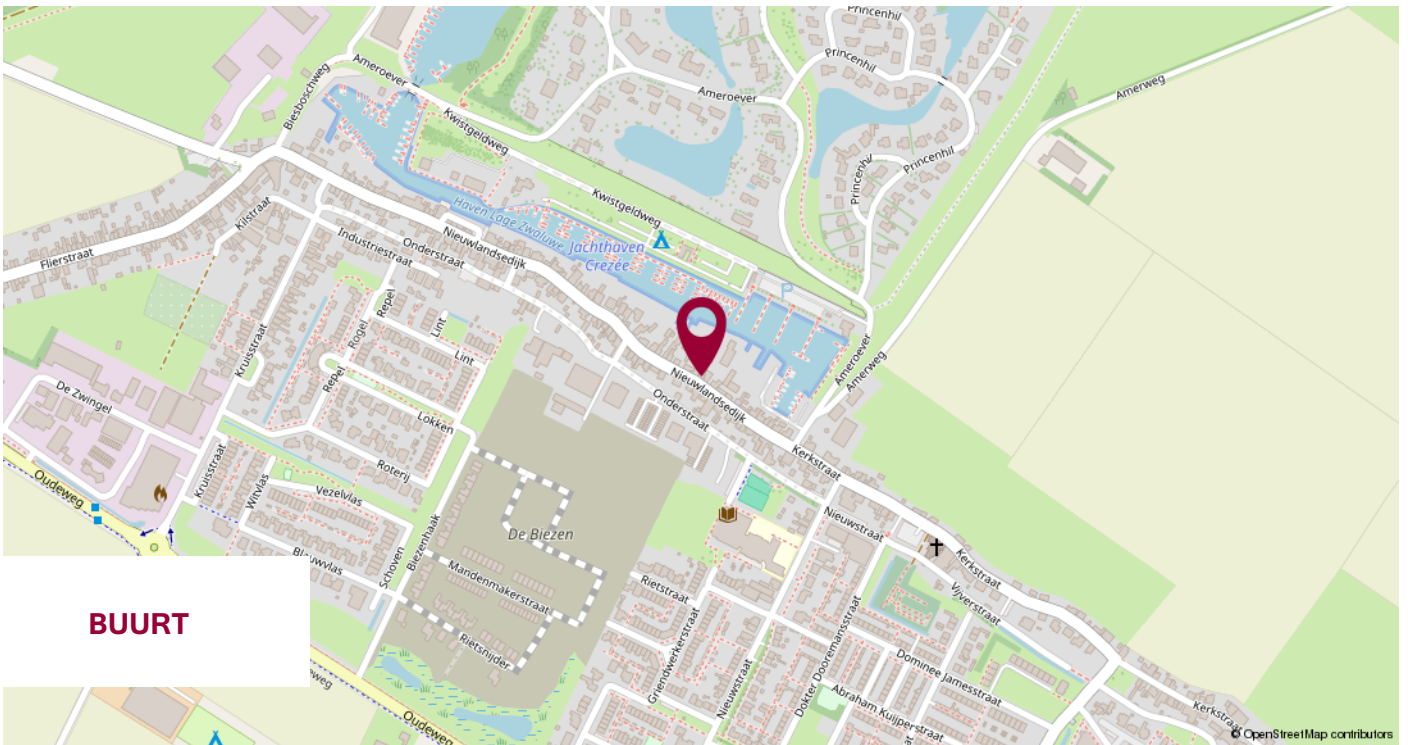

WIJ STELLEN ONS VOOR

WIJ
KENNEN DE
MARKT
EN KENNEN
UW WENS.

UW MAKELAAR

Jack Biemans

NVM Makelaar RMT

Miranda van den Broek

Assistent Makelaar Wonen A-RMT

Luke van Doorn

Assistent Makelaar Wonen A-RMT

ONS TEAM



NOTITIES



**WIJ GEVEN U GRAAG
PERSOONLIJK ADVIES.**

**KLEINE STAARMAN
ADVIES**

partner in financiën

Gratis hypotheekberekening

*Wij berekenen graag voor u wat u kunt lenen
en welke maandlasten u kunt verwachten.*

Marktstraat 4a - 4921 BG Made - info@klst-advies.nl - mobiel 06 15 00 66 49



WONEN IN MADE

SAMENWERKING VAN: BIEMANS MADE, KLEINE STAARMAN ADVIES EN GRATIS AANKOOP.NL

VOLG ONS OP  **WONENINMADE**

VOORWAARDEN

Uitgangspunt voor de koop is de koopovereenkomst, vastgesteld door de NVM, Consumentenbond en Vereniging Eigen Huis. In de koopovereenkomst wordt standaard een waarborgsom of een bankgarantie ter grootte van 10% van de koopsom opgenomen.

Een koopovereenkomst komt tot stand onder de opschortende voorwaarde dat beide partijen de koopakte ondertekenen. Partijen kunnen derhalve aan een mondelinge overeenkomst geen rechten of plichten ontleen.

Indien de woning wordt aangeboden met een zelfbewoonplicht, komt de notariskeuze toe aan verkoper.

Verkoper behoudt zich het recht voor om, indien de leeftijd of de staat van het verkochte daartoe aanleiding geeft, een algemene ouderdomsclausule in de koopakte op te nemen. Deze kunnen wij ter inzage verstrekken.

Aan koper gemelde "gebreken" worden in de koopakte vermeld.

Indien de verkochte woning bouwkundig is gekeurd, zal dit ook vermeld worden in de koopakte. Indien de verkoper de woning niet heeft bewoond, wordt er in de koopakte een 'nooit bewoond clausule' opgenomen.

Als koper heb je een onderzoeksplicht. Om een goed inzicht te verkrijgen in de bouwkundige staat van de woning adviseren wij nadrukkelijk om de woning door een specialist bouwkundig te laten keuren.

Het vorenstaande is informatief en geen concreet aanbod waaraan je rechten kunt ontleen. Aan onvolkomenheden of onjuistheden in de vermelde gegevens kunnen geen rechten of aanspraken worden ontleend. Alle afmetingen en maten zijn circa maten en indicatief. Plattegronden en tekeningen geven enkel een ruwe indicatie van de indeling, deze zijn niet op schaal en kunnen afwijken van de feitelijke situatie.

Kadastrale plattegronden zijn gescand en derhalve niet op schaal.

Informatieverstrekking geschiedt geheel vrijblijvend en onder voorbehoud van tussentijdse verkoop en wijzigingen.



VERANTWOORDING

CONTACTGEGEVENS

VOLG ONS VIA

Biemans Made Makelaardij
Marktstraat 4A, 4921 BG MADE (NB)
Tel. 0162 - 67 24 24

www.biemansmade.nl
info@biemansmade.nl



TOT SNEL

biemans made
makelaardij o.z.